

## ANÁLISIS DE SECTOR

**OBJETO: “SUMINISTRAR COMBUSTIBLE PARA LOS GRUPOS ELECTROGENOS DE AEROPUERTOS Y ESTACIONES DE LA REGIONAL CENTRO SUR ”**

Análisis Capacidad Financiera y organizacional:

La Aeronáutica Civil establece las condiciones mínimas que deben cumplir los proponentes de los procesos de contratación para reflejar la respectiva salud financiera y organizacional, permitiendo evaluar la aptitud del proponente para cumplir oportuna y cabalmente el objeto del contrato. De igual manera, para establecer las condiciones mencionadas, se realizó un análisis del comportamiento del sector de acuerdo con la naturaleza del proceso de contratación, su valor, plazo y forma de pago.

Por lo anterior, la caracterización del sector se realizó con la información reportada por las empresas a la Superintendencia de Sociedades y para lo cual, en atención a la Clasificación Industrial Internacional Uniforme CIIU se identificaron las actividades:

- ✓ G4661 - Comercio al por mayor de combustibles sólidos, líquidos, gaseosos y productos conexos
- ✓ G4731 - Comercio al por menor de combustible para automotores

Al respecto, para una muestra de 174 empresas se evidenció lo siguiente:

- El índice de liquidez del sector, como se muestra en la gráfica, tiene una concentración importante en los rangos de 1 a 5, es decir, que por cada peso que las empresas deben en el corto plazo, cuentan con uno (1) a cinco (5) pesos para respaldar la obligación, lo que se traduce en la liquidez que tienen para cubrir las deudas de corto plazo.

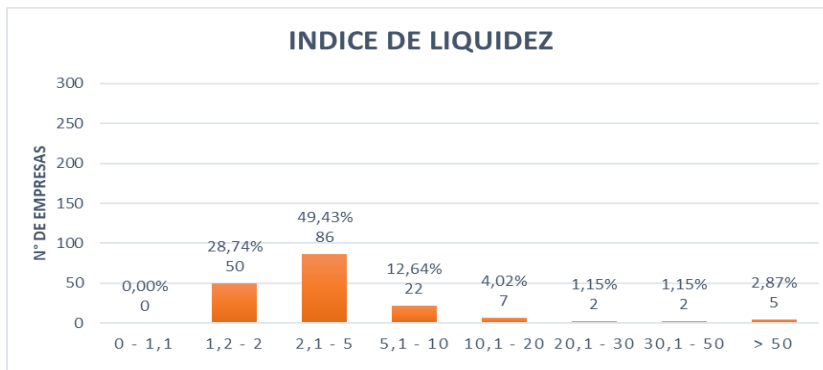

Al respecto, a mayor índice de liquidez, menor es la probabilidad de que el proponente incumpla sus obligaciones de corto plazo.

- El capital de trabajo del sector, como se muestra en la gráfica, es positivo en su mayoría, es decir, que los activos corrientes son suficientes para cubrir los pasivos corrientes.

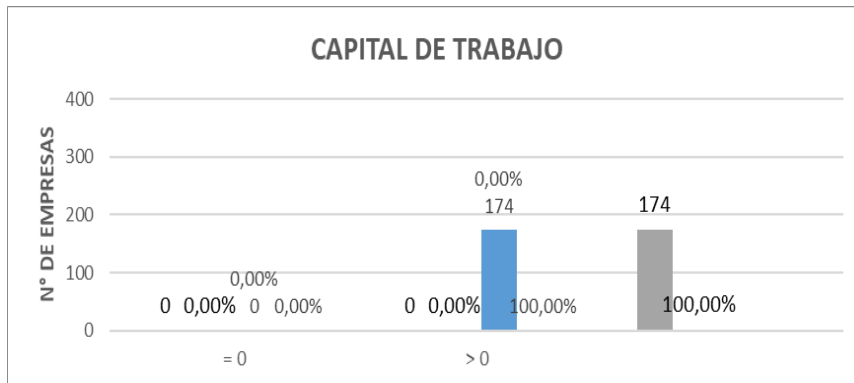

Al respecto, un capital de trabajo positivo contribuye con el desarrollo eficiente de la actividad económica del proponente

- El índice de endeudamiento del sector, como se muestra en la gráfica, se encuentra concentrado en el rango de 15,1% a 45%, es decir, que aproximadamente estos porcentajes del activo total de las empresas que aquí se ubican, se encuentran financiadas por el pasivo total, por lo tanto, el porcentaje restante del activo total está financiado por el patrimonio de la empresa.

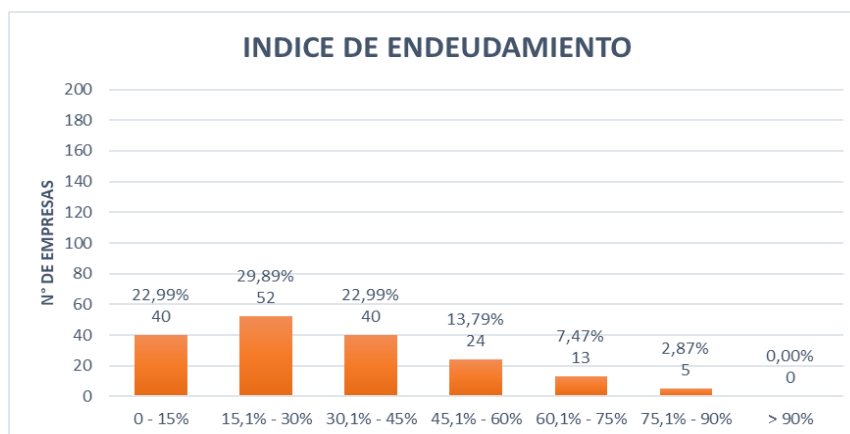

Al respecto, a mayor índice de endeudamiento, mayor es la probabilidad del proponente de no poder cumplir con sus pasivos.

- El patrimonio del sector, como se muestra en la gráfica, es mayor a cero en su mayoría, es decir, los recursos propios del proponente en términos absolutos son positivos.

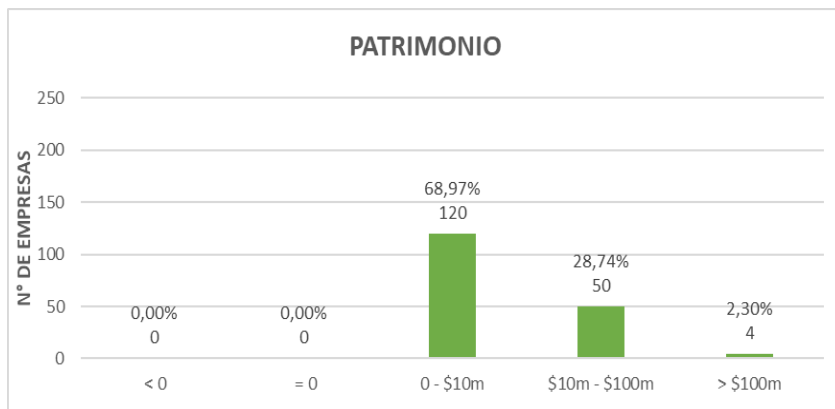

- La razón de cobertura de intereses del sector, como se muestra en la gráfica, en su mayoría es mayor a cero, lo cual refleja la capacidad de las empresas de cumplir con sus obligaciones financieras.

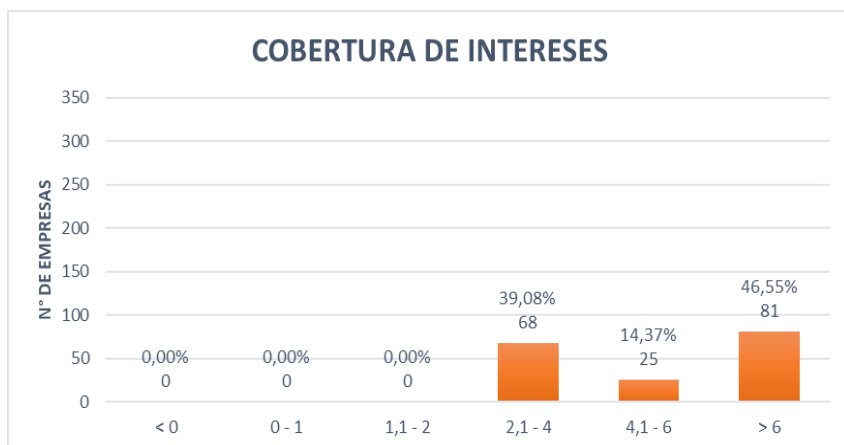

Al respecto, a mayor cobertura de intereses, menor es la probabilidad de que el proponente incumpla sus obligaciones financieras.

- La rentabilidad sobre activos del sector, como se muestra en la gráfica, es igual o mayor a cero en su mayoría resaltando que un gran porcentaje se encuentra por encima del 4%, lo cual determina la rentabilidad de las empresas, es decir, la capacidad de generación de utilidad operacional por cada peso invertido en el activo.

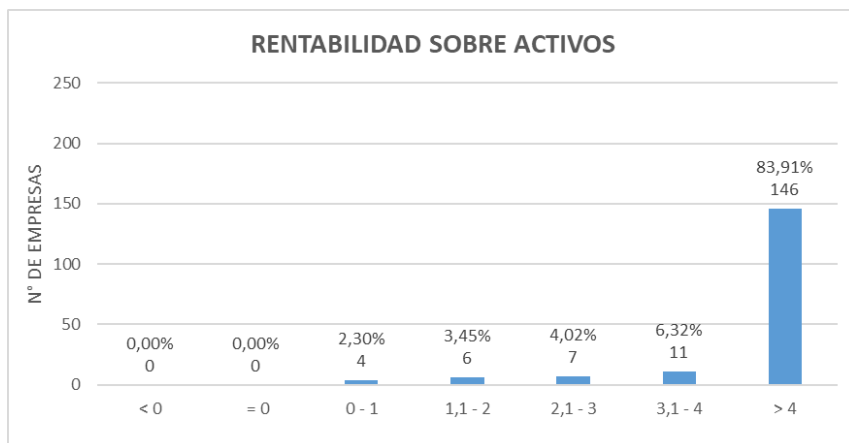

Al respecto, a mayor rentabilidad sobre activos, mayor es la rentabilidad del negocio y mejor la capacidad organizacional del proponente.

- La rentabilidad sobre patrimonio del sector, como se muestra en la gráfica, se encuentra en su mayoría por encima del 8%, lo cual determina la rentabilidad del patrimonio de las empresas, es decir, la capacidad de generación de utilidad operacional por cada peso invertido en el patrimonio.

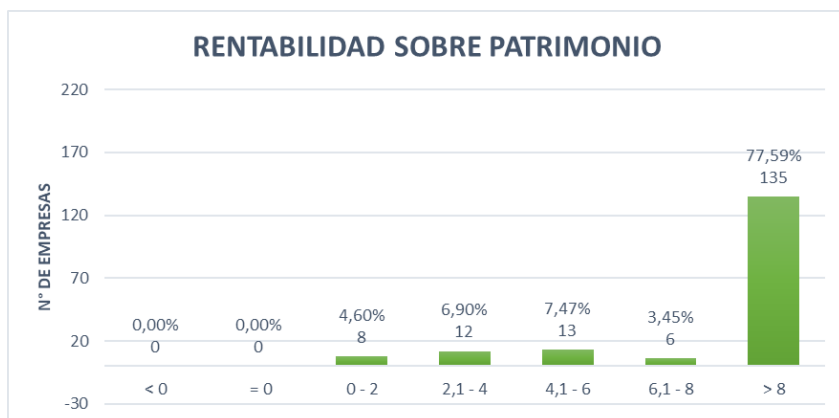

Al respecto, a mayor rentabilidad sobre el patrimonio, mayor es la rentabilidad de los accionistas y mejor la capacidad organizacional del proponente.

Conforme con lo establecido en el numeral 3 del artículo 2.2.1.1.1.5.3 del Decreto 1082 de 2015 y la información previamente analizada en cuanto al comportamiento del sector que obedece a la naturaleza del proceso de contratación, los requisitos habilitantes de Capacidad Financiera (Cf) se sustentan en los siguientes indicadores, los cuales se verificarán con la información reflejada en el RUP o en los estados financieros según sea el caso:

FINANCIERA		
Indicador	Formula	Requisito habilitante
Liquidez	Activo Corriente / Pasivo Corriente	Mayor o igual a 1.2
Endeudamiento	Pasivo Total / Activo Total	Menor o igual a 70%
Cobertura de Intereses	Utilidad Operacional / Gastos de Intereses	Mayor o igual a 2
Capital de Trabajo	Activo Corriente – Pasivo Corriente	Mayor o igual a \$18.500.000
Patrimonio	Activo Total – Pasivo Total	Mayor o igual a \$46.400.000

Ahora bien, conforme con lo establecido en el artículo 2.2.1.1.1.5.2 del Decreto 1082 de 2015, los requisitos habilitantes de Capacidad Organizacional se sustentan en los siguientes indicadores, los cuales se verificarán con la información reflejada en el RUP o en los estados financieros según sea el caso:

INDICADORES CAPACIDAD ORGANIZACIONAL		
Indicador	Formula	Requisito habilitante
Rentabilidad del Patrimonio	Utilidad Operacional / Patrimonio	Mayor o igual a 2%
Rentabilidad del Activo	Utilidad Operacional / Activo Total	Mayor o igual a 2%

Finalmente, los indicadores tanto financieros como organizacionales previamente definidos son acordes con los resultados obtenidos tanto en otros procesos de contratación de la misma naturaleza en las entidades estatales como en el sector en general, de acuerdo con los siguientes niveles de cumplimiento:

	LIQUIDEZ	CAPITAL DE TRABAJO	ENDEUDAMIENTO	PATRIMONIO	RENTABILIDAD SOBRE ACTIVOS	RENTABILIDAD SOBRE PATRIMONIO	COBERTURA INTERESES
CRITERIOS RECOMENDADOS:	MAYOR O IGUAL A 1,2 VECES	MAYOR O IGUAL A \$18,500,000	MENOR O IGUAL A 70%	MAYOR O IGUAL A \$46,400,000	MAYOR O IGUAL A 2%	MAYOR O IGUAL A 2%	MAYOR O IGUAL A 2 VECES
% DE LA MUESTRA QUE CUMPLE EL CRITERIO	100%	100%	94%	100%	94%	95%	101%

Elaboró: Alis Nadezhda León Osuna – Contratista Dirección Regional *plb cado*