CERTIFICACIÓN DE REVISIÓN DE CANTIDADES DE OBRA Y VERIFICACIÓN DE SEGURIDAD SOCIAL

Briceño – Boyacá, 20 de mayo de 2026

Señores
MUNICIPIO DE BRICEÑO – BOYACÁ
Secretaría de Planeación, Obras Públicas y Desarrollo Urbano

Asunto: Certificación de revisión y aprobación de cantidades de obra, verificación de seguridad social y obligaciones laborales.

Cordial saludo,

En mi calidad de **Interventoría del Contrato No. MB-CPS-INV-023-2026**, cuyo objeto es la **INTERVENTORÍA TÉCNICA, ADMINISTRATIVA, FINANCIERA, CONTABLE, SOCIO-AMBIENTAL Y JURÍDICA A LAS OBRAS PARA LA CONSTRUCCIÓN DE UN (1) BOX CULVERT SOBRE CUERPO DE AGUA A LA QUEBRADA ZAPOTE VEREDA CENTRO-SECTOR PISCINA MUNICIPAL. MUNICIPIO DE BRICEÑO - DEPARTAMENTO DE BOYACÁ"**, me permito certificar que:

1. Se realizó la revisión técnica de las cantidades de obra ejecutadas por el contratista **FEDESTRUCTURAS S.A.S.**, durante el período correspondiente al **Acta Parcial No. 01**, verificando que las mismas corresponden a las actividades efectivamente ejecutadas en campo y a los soportes técnicos presentados.

2. El contrato de obra inició su ejecución el **09 de Abril de 2026**, conforme al acta de inicio suscrita entre las partes.

3. La interventoría realizó la verificación de las planillas de aportes al **Sistema de Seguridad Social Integral (PILA)** correspondientes al personal vinculado a la ejecución del contrato.

4. Con base en la revisión documental realizada y los soportes allegados por el contratista, **bajo la responsabilidad del contratista y de la interventoría**, al momento de la presentación del cobro el contratista **FEDESTRUCTURAS S.A.S.** se encuentra al día en el pago de los aportes al Sistema de Seguridad Social Integral y en el cumplimiento de sus obligaciones salariales y laborales con el personal vinculado a la ejecución del contrato, conforme a la normatividad vigente.

5. En atención al proceso de revisión documental, se anexa el siguiente cuadro resumen de aportes a seguridad social correspondiente al personal vinculado a la ejecución de la obra.

CUADRO RESUMEN DE APORTES A SEGURIDAD SOCIAL (PILA)

ÍTEM	PERIODO COTIZACIÓN	PLANILLA PILA	FECHA DE PAGO	PERSONAL VINCULADO	VALOR APORTES
1	ABRIL 2026	9504745106	15/05/2026	10 PERSONAS	$12.870.400
2	ABRIL 2026	9504911490	20/05/2026	1 PERSONA	$547.600

Total de aportes verificados: $3.299.300

El personal vinculado a la ejecución de la obra corresponde a:

NOMBRES Y APELLIDOS	NO. DE CÉDULA	CARGO
FERNANDO RODRIGUEZ NUMPAQUE	7181254	Director de Obra
GERMAN RUBEN RODRIGUEZ WALTEROS	7184104	Residente de obra
ROSA EUGENIA SUAREZ CASTILLO	40033737	Ambiental
MARIO ANDRES MORENO PACHON	1055246781	Topógrafo
DIANA ROCIO SUAREZ RINCON	33377736	Profesional SISO
NANCY PATRICIA CONTRERAS SANDOVAL	40042525	Maestro e Obra
MANUEL ANTONIO ALVAREZ	7160537	Persona con Discapacidad
ANGIE LILIAN MARIA ORTIZ MARIÑO	1120379256	Tesorera
BURGOS CORTES ARNULFO	1073383218	Ayudante obra
MOLINA ALVARADO WILLIAM FERNEY	1010048623	Maestro oficial
PEÑA GARCIA DEIVY	1050672253	Ayudante obra

La presente certificación se expide para efectos del trámite correspondiente al **pago del Acta Parcial No. 01 del contrato de obra**.

Atentamente,

CONTRATISTA DE INTERVENTORÍA
JAVIER YESID VARGAS GOMEZ
Nombre: JAVIER YESID VARGAS GOMEZ
Cargo: Representante Legal
Firma:

Anexos

- Planillas PILA No. 9504745106 y 9504911490
- Acta Parcial No. 01

1. INFORME ADMINISTRATIVO

INFORME DE INTERVENTORIA No:	1		FECHA:	15	de	MAYO	de	2026

PERIODO:	DEL	9	de	ABRIL	de	2026	AL	15	de	MAYO	de	2026

OBJETO:

INTERVENTORÍA TÉCNICA, ADMINISTRATIVA, FINANCIERA, CONTABLE SOCIO-AMBIENTAL Y JURIDICA A LAS OBRAS PARA LA CONSTRUCCIÓN DE UN (1) BOX CULVERT SOBRE CUERPO DE AGUA A LA QUEBRADA ZAPOTE VEREDA CENTRO-SECTOR PISCINA MUNICIPAL. MUNICIPIO DE BRICEÑO-DEPARTAMENTO DE BOYACÁ

INTRODUCCIÓN:

El presente Informe corresponde a las actividades de seguimiento, control y verificación desarrolladas por la interventoría durante el periodo reportado del Contrato de Interventoría No. MB-SAMC-001.2026.. cuyo objeto es la "OBRAS PARA LA CONSTRUCCIÓN DE UN (1) BOX CULVERT SOBRE CUERPO DE AGUA A LA QUEBRADA ZAPOTE VEREDA CENTRO-SECTOR PISCINA MUNICIPAL. MUNICIPIO DE BRICEÑO-DEPARTAMENTO DE BOYACÁ".

Durante el periodo en evaluación, la interventoría ejecutó labores de supervisión integral al contrato de obra, realizando el seguimiento al cumplimiento de las condiciones técnicas, administrativas, contractuales, ambientales y de seguridad y salud en el trabajo, conforme a lo establecido en los documentos contractuales y normatividad vigente.

En el presente informe se expone el estado general del proyecto, el avance físico de las actividades ejecutadas en obra, el seguimiento a los componentes administrativos y financieros, así como las principales observaciones, recomendaciones y acciones adelantadas por la interventoría, orientadas a garantizar la adecuada ejecución del contrato y el cumplimiento del objeto contractual.

LOCALIZACIÓN:

Municipio de Briceño, Boyaca

RESUMEN EJECUTIVO DEL CONTRATO DE OBRA

RESUMEN CONDICIONES CONTRATO DE OBRA	
MODALIDAD DE CONTRATACIÓN:	SELECCIÓN ABREVIADA
CONTRATO DE OBRA No.:	MB-SAMC-001-2026
CONTRATANTE:	MUNICIPIO DE BRICEÑO
CONTRATISTA:	FEDESTRUCTURAS SAS
	NIT.901.333.717-1
INTERVENTOR:	CONSTRUAVANCE JM S.A.S.
	NIT: 901.021.201.2
VALOR INICIAL:	$387.821.136,15
FECHA ACTA DE INICIO:	09 de ABRIL 2026
PLAZO DE EJECUCIÓN:	2 MESES
SUSPENCIÓN No1:	N/A
PRORROGA No1:	N/A
FECHA DE TERMINACIÓN:	08 JUNIO DE 2026

PÓLIZAS VIGENTES CONTRATO

No PÓLIZA	39-44-101181958	ANEXO No.	2	ASEGURADORA	SEGUROS DEL ESTADO S.A.	FECHA DE EXPEDICIÓN	DD	MM	AAAA
							15	4	2026

DESCRIPCIÓN DE AMPAROS	VIG. DESDE DD	VIG. DESDE MM	VIG. DESDE AAAA	VIG. HASTA DD	VIG. HASTA MM	VIG. HASTA AAAA	SUMA ASEGURADA
CUMPLIMIENTO DEL CONTRATO	9	4	2026	13	12	2026	$ 77.564.227,23
PAGO DE SALARIOS, PRESTACIONES SOCIALES LEGALES E INDEMNIZACIONES LABORALES	9	4	2026	12	9	2029	$ 38.782.113,62
ESTABILIDAD DE LA OBRA	9	6	2026	9	6	2031	$ 116.346.340,85

ABRIL

No PÓLIZA	39-40-101047790	ANEXO No.	2	ASEGURADORA	SEGUROS DEL ESTADO S.A.	FECHA DE EXPEDICIÓN	DD	MM	AAAA
							15	4	2026

DESCRIPCIÓN DE AMPAROS	VIG. DESDE dd	VIG. DESDE mm	VIG. DESDE aaaa	VIG. HASTA dd	VIG. HASTA mm	VIG. HASTA aaaa	SUMA ASEGURADA
PREDIOS LABORES Y OPERACIONES	9	4	2026	12	6	2026	$ 350.181.000,00

RELACIÓN DE ACTAS GENERADAS

DESCRIPCION ACTA SUSCRITA	FECHA DD	FECHA MM	FECHA AA
ACTA INICIO	9	4	2026

2. INFORME DE OBRA TÉCNICO

AVANCE DE EJECUCIÓN

TIEMPO TRANSCURRIDO [DIAS]	**36,00**	% DE AVANCE DE OBRA EJECUTADO	**27,31%**	% DE AVANCE DE OBRA PROGRAMADO	**45,00%**
% DE TIEMPO TRANSCURRIDO	**60,0%**	% DE AVANCE DE OBRA ACUMULADO	**27,31%**	% DE AVANCE DE OBRA PROGRAMADO ACUMULADO	**45,00%**

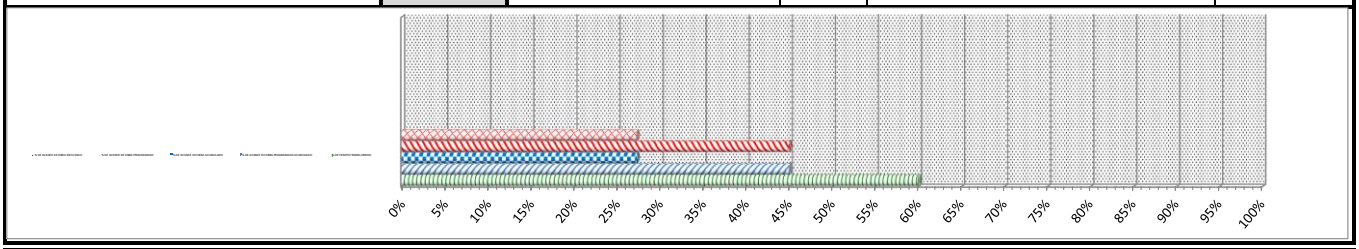

ESTADO DEL TIEMPO

BUENO		REGULAR		MALO	X	PÉSIMO	

Descripción: Se presentaron condiciones climáticas desfavorables, caracterizadas por lluvias frecuentes, las cuales afectaron el normal desarrollo de las actividades en obra.

PERSONAL PROPUESTO CONTRATO DE OBRA				
CARGO	ESPECIALIDAD	NOMBRES Y APELLIDOS	No. TARJETA PROFESIONAL	PROPUESTO/MODIFICADO
DIRECTOR	INFRAESTRUCTURA VIAL	FERNANDO RODRIGUEZ NUMPAQUE	01105-0780 CPITVC	PROPUESTO
RESIDENTE	GERENCIA DE PROYECTOS	GERMAN RUBEN RODRIGUEZ WALTEROS	15202147455BYC	PROPUESTO
AMBIENTAL	GESTION AMBIENTAL SOSTENIBLE	L ! N C ! a L [h C w ¦ ½	091021-053428ZND	PROPUESTO
TOPOGRAFO	N/A	MARIO ANDRES MORENO PACHON	01-19324	PROPUESTO
PROFESIONAL SISO	GESTION INTEGRADA QHSE	DIANA ROCIO SUAREZ RINCON	15202-153775	PROPUESTO
MAESTRO OBRA	N/A	NANCY PATRICIA CONTRERAS SANDOVAL	N/A	PROPUESTO

PERSONAL EN OBRA									
NOMBRES Y APELLIDOS	No. CEDULA DE CIUDADANIA	CARGO	FECHA DE INGRESO			FECHA RETIRO		
			DD	MM	AA	DD	MM	AA
FERNANDO RODRIGUEZ NUMPAQUE	7181254	Director de Obra	9	4	2026	VIGENTE		
GERMAN RUBEN RODRIGUEZ WALTEROS	7184104	Residente de obra	9	4	2026	VIGENTE		
IAN CAMILO CRUZ	1049633745	Ambiental	9	4	2026	VIGENTE		
MARIO ANDRES MORENO PACHON	1055246781	Topógrafo	9	4	2026	VIGENTE		
DIANA ROCIO SUAREZ RINCON	33377736	Profesional SISO	9	4	2026	VIGENTE		
NANCY PATRICIA CONTRERAS SANDOVAL	40042525	Maestro e Obra	9	4	2026	VIGENTE		
MANUEL ANTONIO ALVAREZ	7160537	Persona con Discapacidad	9	4	2026	VIGENTE		
ANGIE LILIAN MARIA ORTIZ MARIÑO	1120379256	Tesorera	9	4	2026	VIGENTE		
BURGOS CORTES ARNULFO	1073383218	Ayudante obra	9	4	2026	VIGENTE		
MOLINA ALVARADO WILLIAM FERNEY	1010048623	Maestro oficial	9	4	2026	VIGENTE		
PEÑA GARCIA DEIVY	1050672253	Ayudante obra	9	4	2026	VIGENTE		

RESPONSABLES DEL AVAL DEL PAGO DE SEGURIDAD SOCIAL Y PARAFISCALES CONTRATO DE OBRA	
NOMBRE REPRESENTANTE LEGAL	JULIAN FEDERICO FLOREZ AVELLANEDA
NOMBRE REVISOR FISCAL Y/O CONTADOR	

CONTROL PLANILLAS DE SEGURIDAD SOCIAL OBRA													
No. PLANILLA	NOMBRE O RAZON SOCIAL	PERIODO				FECHA						DIAS EN MORA
		PENSIÓN		SALUD		LIMITE			PAGO			
9504745106	FEDESTRUCTURAS SAS	ABRIL	2026	MAYO	2026	7	MAYO	2026	15	MAYO	2026	8
9504911490	FEDESTRUCTURAS SAS	ABRIL	2026	MAYO	2026	7	MAYO	2026	20	MAYO	2023	13

EQUIPO Y HERRAMIENTA UTILIZADO EN EL PRESENTE PERIODO					
EQUIPO	REFERENCIA	CANTIDAD	% UTILIZACIÓN	ESTADO	ACTIVIDAD EJECUTADA
RETROEXCAVADORA SOBRE LLANTAS	MODELO 310G	1	30%	ÓPTIMO	EXCAVACIÓN Y MOVIMIENTO DE MATERIAL.
VOLQUETAS		1	20%	ÓPTIMO	TRANSPORTE Y DISPOSICIÓN DE ESCOMBROS.
HERRAMIENTA MENOR		GLOBAL	100%	ÓPTIMO	APOYO GENERAL EN LAS ACTIVIDADES DE OBRA.
MARTILL DEMOLEDOR	MAKITA	1	100%	ÓPTIMO	DEMOLICION CONCRETOS

MATERIALES EMPLEADOS EN EL PRESENTE PERIODO		
DESCRIPCION MATERIAL	SUMINISTRADO POR	PROVENIENTE DE
ARENA	CARLOS OLMOS	AGREGADOS EL TRIANGULO S.A.S.
GRAVILLA	CARLOS OLMOS	AGREGADOS EL TRIANGULO S.A.S.

ACTIVIDADES EJECUTADAS POR EL CONTRATISTA DE OBRA	
DESCRIPCIÓN ITEM	UNIDAD
LOCALIZACIÓN Y REPLANTEO OBRA ARQUITECTÓNICA	M2
EXCAVACION MANUAL EN MATERIAL CONGLOMERADO	M3
DEMOLICIÓN OBRAS EN CONCRETO REFORZADO, INCLUYE CARGUE Y RETIRO DE SOBRANTES CON ACARREO LIBRE HASTA 5 KM.).	M3
DEMOLICIÓN OBRAS EN CONCRETO SIMPLE, INCLUYE CARGUE Y RETIRO DE SOBRANTES CON ACARREO LIBRE HASTA 5 KM.).	M3
SUMINISTRO FIGURADO Y ARMADO DE ACERO DE REFUERZO 60000 PSI 420 MPA	KG

ACTIVIDADES DESARROLLADAS PARA EL CONTROL, MANEJO AMBIENTAL Y SEGURIDAD INDUSTRIAL EN EL PRESENTE PERIODO
DESCRIPCIÓN
Programa de capacitación e inducción. Programa de riesgo en trabajo en espacios confinados. Inspecciones de maquinaria y equipo. Capacitaciones y charlas de seguridad. Pan de manejo ambiental. Informe de gestión de salud y seguridad en el trabajo. Sistema de gestión de salud y seguridad en el trabajo y medio ambiente. Informe de bioseguridad.

IMPACTOS DEL PROYECTO
1. GENERALIDADES
El proyecto presenta un impacto positivo en el municipio, orientado al mejoramiento de la infraestructura vial, mejorando las condiciones y garantizando la circulación de vehiculos por puntos estrategicos del municipio
2. EMPLEOS GENERADOS
Durante el periodo reportado, la ejecución del proyecto ha permitido la generación de empleo directo e indirecto, vinculando personal operativo y técnico para el desarrollo de las actividades constructivas, aportando al dinamismo laboral en la región.
3. IMPACTO SOCIO-ECONÓMICO
El desarrollo del proyecto contribuye al mejoramiento de la calidad de vida de la comunidad, mediante la adecuación de vias seguros y funcionales para el transporte recreatico oc mercial. Así mismo, impulsa la economía local a través de la contratación de mano de obra y adquisición de materiales, generando un impacto positivo en el entorno social y económico del municipio.

RELACIÓN DE INFORMES							
DESCRIPCIÓN	PERIODO						OBSERVACIÓN
	DESDE			HASTA			
	DD	MM	AAAA	DD	MM	AAAA	
INFORME DE OBRA No.001	9	4	2026	15	3	2026	Informe presentado conforme al periodo establecido, incluye seguimiento técnico, administrativo y financiero de la ejecución del contrato.

3. INFORME FINANCIERO DE OBRA

ADICIONALES Y PRORROGAS			
No.	DESCRIPCIÓN	VALOR	PLAZO
VALOR ADICIONALES Y PLAZO TOTAL		$ 0,00	0

VALOR INICIAL:	$ 387.821.136,15	VALOR ADICIONALES:	$ 0,00	VALOR TOTAL:	$ 387.821.136,15

FECHA DE TERMINACIÓN REAL (Según prorrogas y suspensiones)	8	de	JUNIO	de	2026

SEGUIMIENTO FINANCIERO CONTRATO DE OBRA				
(Anticipo, actas parciales, etc.)				
DESCRIPCIÓN	FECHA			VALOR
TOTAL PAGOS AUTORIZADOS				$ 0,00

PRESUPUESTO EJECUTADO A LA FECHA			
TIEMPO TRANSCURRIDO [DIAS]	36,00	PRESUPUESTO DE OBRA EJECUTADO EN EL PERIODO	$95.479.902,19
% DE TIEMPO TRANSCURRIDO	60,0%	PRESUPUESTO DE OBRA EJECUTADO ACUMULADO	$95.479.902,19

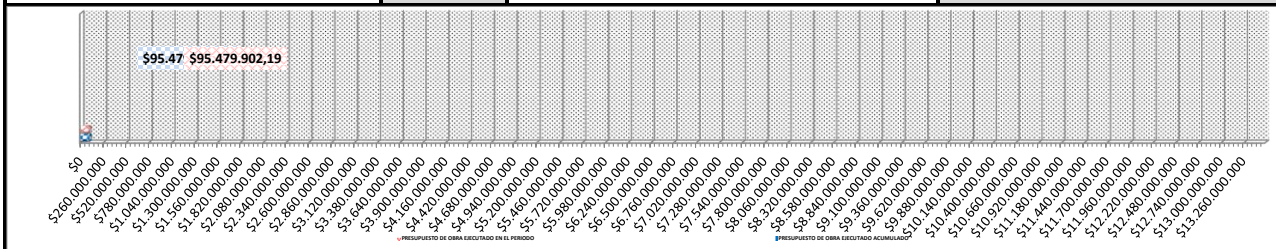

OBSERVACIÓN:

DIFICULTADES PRESENTADAS DURANTE EL PRESENTE PERIODO:

OBSERVACIONES:

FIRMA:

DIRECTOR DE INTERVENTORÍA
CONTRATISTA: CONSTRUAVANCE JM SAS

NOMBRE:	R.L.: JAVIER YESID VARGAS GOMEZ

Informe de interventoría No. 1
MB-CPS-INV-023-2026

1. Datos Generales:

PERÍODO A QUE CORRESPONDE EL INFORME	09	04	2026	15	05	2026

2. Datos del contrato supervisado:

FECHA PRESENTE ACTA	15 DE MAYO DE 2026
FECHA DEL CONTRATO	24 DE MARZO DE 2026
ACTA DE INICIO	09 DE ABRIL DE 2026
CONTRATANTE	MUNICIPIO DE BRICEÑO - BOYACÁ. R.L.: PEDRONEL VILLAMIL CASTRO. NIT: 800.099.721-1
CONTRATISTA	FEDESTRUCTURAS SAS NIT. 901333717-1 R/L. JULIAN FEDERICO FLOREZ AVELLANEDA 7.186.868 de Tunja
INTERVENTOR	CONSTRUAVANCE J.M S.A.S. NIT. 901021201-2 JAVIER YESID VARGAS GOMEZ C.C. 7.186.228
OBJETO	"OBRAS PARA LA CONSTRUCCIÓN DE UN (1) BOX CULVERT SOBRE CUERPO DE AGUA A LA QUEBRADA ZAPOTE VEREDA CENTRO-SECTOR PISCINA MUNICIPAL. MUNICIPIO DE BRICEÑO-DEPARTAMENTO DE BOYACÁ".
PLAZO TOTAL DE EJECUCION	DOS (2) MESES
FECHA PROYECTADA DE TERMINACION	08 DE JUNIO DE 2026
VALOR INICIAL DEL CONTRATO	TRESCIENTOS OCHENTA Y SIETE MILLONES OCHOCIENTOS VEINTIUN MIL CIENTO TREINTA Y SEIS PESOS CON QUINCE CENTAVOS ($387.821.136,15)

SEGUIMIENTO CONTRACTUAL

1. RELACIÒN DE PAGOS A LA SEGURIDAD SOCIAL Y APORTES PARAFISCALES:

ITEM	**PERIODO DE PAGO** *AÑO – MES*	**FECHA DE PAGO** *ANO – MES – DÍA*	**VALOR**
PENSION	2026-04	2026-05-15	$ 6.472.400
RIESGOS PROFESIONALES	2026-04	2026-05-15	$ 2.975.300
CAJA DE COMPENSACION	2026-04	2026-05-15	$ 1.711.200
SALUD	2026-04	2026-05-15	$ 1.711.500

ITEM	**PERIODO DE PAGO** *AÑO – MES*	**FECHA DE PAGO** *ANO – MES – DÍA*	**VALOR**
PENSION	2026-04	2026-05-20	$ 282.900
RIESGOS PROFESIONALES	2026-04	2026-05-20	$ 123.100
CAJA DE COMPENSACION	2026-04	2026-05-20	$ 70.800
SALUD	2026-04	2026-05-20	$ 70.800

2. CUMPLIMIENTO GARANTIAS CONTRACTUALES

TOMADOR	AMPAROS	VIGENCIA DESDE	VIGENCIA HASTA	N° POLIZA
FEDESTRUCTURAS SAS 901.333.717-1	CUMPLIMIENTO	09/04/2026	13/12/2026	Póliza No 39-44-101181958
	PRESTACIONES SOCIALES	09/04/2026	12/06/2029	Póliza No 39-44-101181958
	ESTABILIDAD Y CALIDAD DE LA OBRA	5 AÑOS		Póliza No 39-44-101181958

3. CUMPLIMIENTO SEGURIDAD INDUSTRIAL

EL CONTRATO REQUIERE PERSONAL ADICIONAL AL CONTRATISTA		REQUIEREN DOTACION		CUMPLIMIENTO DOTACIÓN	
SI	NO	SI	NO	SI	NO
X		X		X	

4. CUMPLIMIENTO DE PERSONAL OFRECIDO EN LA PROPUESTA/O CAMBIO DE PERSONAL

EL CONTRATISTA CUMPLIÓ CON LOS PROFESIONALES OFERTADOS EN PROPUESTA.

NOMBRE Y CEDULA	CARGO	PORCENTAJE DE PARTICIPACION
FERNANDO RODRIGUEZ NUMPAQUE	DIRECTOR DE OBRA	10%
GERMAN RUBEN RODRIGUEZ WALTEROS	RESIDENTE DE OBRA	100%
IAN CAMILO CRUZ	AMBIENTAL	30%
MARIO ANDRES MORENO PACHON	TOPÓGRAFO	30%
NANCY PATRICIA CONTRERAS SANDOVAL	MAESTRO DE OBRA	30%
DIANA ROCIO SUAREZ RINCON	PROFESIONAL SISO	30%

5. SEGUIMIENTO FINANCIERO Y PRESUPUESTAL

DETALLE	DEBITO	CREDITO
VALOR DEL CONTRATO		$ 387.821.136,15
VALOR ADICIONAL		$ 0,00
VALOR ACTAS CANCELADAS	$ 0,00	
VALOR PRESENTE ACTA	$ 95.479.902,19	
VALOR POR EJECUTAR	$ 292.341.233,96	
SUMAS IGUALES	**$ 387.821.136,15**	**$ 387.821.136,15**

6. SEGUIMIENTO MATRIZ DE RIESGOS

ETAPA DEL PROCESO	TIPO DE RIESGO	NIVEL DE CUMPLIMEINTO
	Riesgos laborales	Nivel 4

7. CUMPLIMIENTO DE LICENCIAS Y PERMISOS

NO SE REQUIEREN PERMISOS Y LICENCIAS.

8. CUMPLIMIENTO DEL CRONOGRAMA DE ACTIVIDADES Y/O PLAZO CONTRACTUAL

LAS ACTIVIDADES CONTEMPLADAS EN EL CONTRATO SE CUMPLIERON A CABALIDAD DURANTE EL PERIODO.

9. ¿ENTREGÓ INFORME DE EJECUCIÓN?

SI	X	**NO**	
RELACIONAR SOPORTES DEL INFORME: PRESENTÓ INFORME DE LA EJECUCIÓN DE LAS ACTIVIDADES REALIZADAS, ESTABLECIDAS DENTRO DEL CONTRATO, DURANTE EL PLAZO ACORDADO ENTRE LAS PARTES.			

10. PORCENTAJE DE EJECUCIÓN

PORCENTAJE DE EJECUCIÓN	**FÍSICA**	**PRESUPUESTAL**
	25.00 %	24.62 %

11. PROCEDE PAGO EN ESTE PERIODO?

SI	**X**	**NO**	
SE ANEXA ACTA DE SEGUIMIENTO, FACTURA, PAGO DE SEGURIDAD SOCIAL, MEMORIAS DE CANTIDADES E INFORME.			

13. REGISTRO FOTOGRAFICO:





	
	
	
	

	
	
	
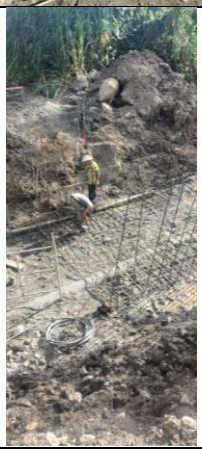	

	
	

12. OTRAS OBSERVACIONES RELEVANTES DEL SUPERVISOR:

SE REALIZA INFORME DE SUPERVISIÓN DE ACUERDO AL INFORME ENTREGADO EL DÍA 15 DE MAYO DE 2026

FECHA DE ELABORACIÓN: 19 DE MAYO DE 2026

JAVIER YESID VARGAS GOMEZ
7.186.228de Tunja
Interventoría