

REPÚBLICA DE COLOMBIA
IDENTIFICACIÓN PERSONAL
GEDULA DE CIUDADANÍA

NÚMERO **1.007.128.582**
TEJEDA LASTRA

APELLIDOS
ROSYBELL

NOMBRES

Rosybell Tejeda Lastra

FIRMA



INDICE DERECHO

FECHA DE NACIMIENTO **13-OCT-1997**
CAMPO DE LA CRUZ
(ATLANTICO)

LUGAR DE NACIMIENTO

1.63 **A+** **F**
ESTATURA G.S. RH SEXO

13-SEP-2016 CAMPO DE LA CRUZ
FECHA Y LUGAR DE EXPEDICIÓN

REGISTRADOR NACIONAL
JUAN CAMILO CALDERÓN VÁSQUEZ

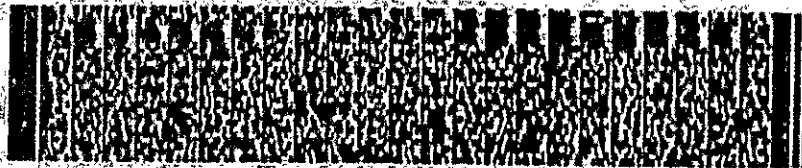

P-0300700-00955599-F-1007128582-20161014

0051834004A T

47166008

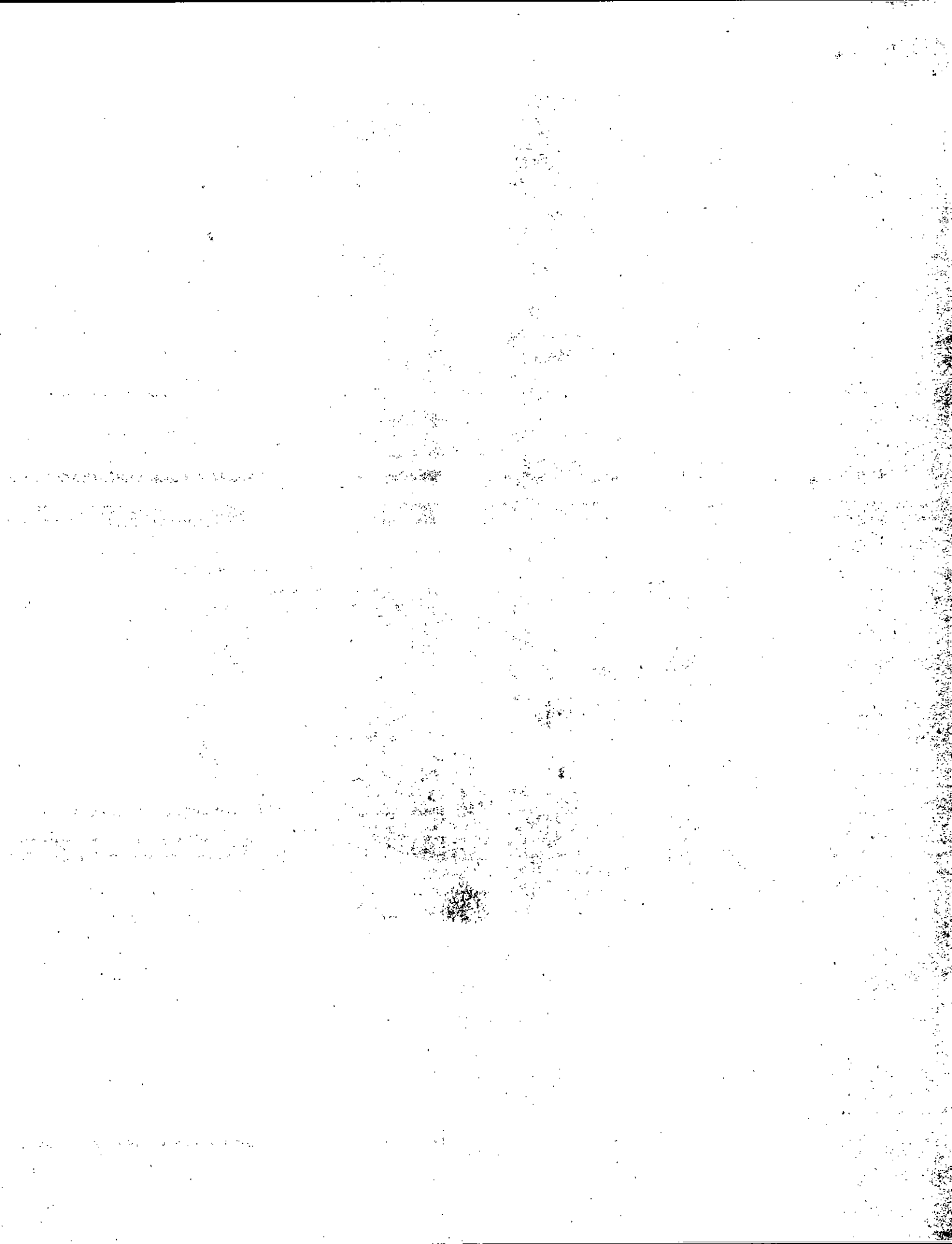



FORMATO ÚNICO HOJA DE VIDA

ENTIDAD RECEPTORA

Persona Natural
(Leyes 190 de 1995, 489 y 443 de 1998)

1 DATOS PERSONALES

PRIMER APELLIDO TEJEDA		SEGUNDO APELLIDO (O DE CASADA) LASTRA		NOMBRES ROSYBELL	
DOCUMENTO DE IDENTIFICACIÓN C.C. <input checked="" type="checkbox"/> C.E. <input type="checkbox"/> PAS <input type="checkbox"/> No: 1007129582			SEXO <input checked="" type="checkbox"/> M <input type="checkbox"/> F	NACIONALIDAD PAIS COL: <input checked="" type="checkbox"/> EXTRANJERO <input type="checkbox"/>	
LIBRETA MILITAR NÚMERO: PRIMERA CLASE <input type="checkbox"/> SEGUNDA CLASE <input type="checkbox"/>		NÚMERO		D.M.	
FECHA Y LUGAR DE NACIMIENTO CALLE: FECHA: DIA 13 MES 10 AÑO 1997 PAIS: COLOMBIA DEPTO. ATLANTICO MUNICIPIO: CAMPO DE LA CRUZ			DIRECCIÓN DE CORRESPONDENCIA CALLE 10 # 15-18 PAIS: COLOMBIA DEPTO. ATLANTICO MUNICIPIO: CAMPO DE LA CRUZ		
MUNICIPIO: CAMPO DE LA CRUZ		TELÉFONO: 3024201692		EMAIL: ROSYTEJEDA@MAIL.COM	

2 FORMACIÓN ACADÉMICA

EDUCACIÓN BÁSICA Y MEDIA
MARQUE CON UNA X EL ÚLTIMO GRADO APROBADO (LOS GRADOS DE 1o. A 6o. DE BACHILLERATO EQUIVALEN A LOS GRADOS 6o. A 11o. DE EDUCACIÓN BÁSICA SECUNDARIA Y MEDIA)

EDUCACIÓN BÁSICA											TÍTULO OBTENIDO	
PRIMARIA											FECHA DE GRADO	
1o.	2o.	3o.	4o.	5o.	6o.	7o.	8o.	9o.	10.	11o.	MES	AÑO
											12	2014

EDUCACIÓN SUPERIOR (PREGRADO Y POSTGRADO)
DILIGENCIE ESTE PUNTO EN ESTRICTO ORDEN CRONOLÓGICO, EN MODALIDAD ACADÉMICA ESCRIBA:
 TC (TÉCNICA) TL (TECNOLÓGICA) TE (TECNOLÓGICA ESPECIALIZADA) UN (UNIVERSITARIA)
 ES (ESPECIALIZACIÓN) MG (MAESTRÍA O MAGISTER) DOC (DOCTORADO O PHD)
 RELACIONE AL FRENTE EL NÚMERO DE LA TARJETA PROFESIONAL (SI ÉSTA HA SIDO PREVISTA EN UNA LEY).

MODALIDAD ACADÉMICA	Nº SEMESTRES APROBADOS	GRADUADO SI/NO	NOMBRE DE LOS ESTUDIOS	TÍTULO OBTENIDO	TERMINACIÓN MES	TERMINACIÓN AÑO	Nº DE TARJETA PROFESIONAL
UN	8	X	TRABAJADORA SOCIAL		03	2012	1007129582

ESPECIFIQUE LOS IDIOMAS DIFERENTES AL ESPAÑOL QUE HABLE, LEA, ESCRIBE DE FORMA REGULAR (R), BIEN (B) O MUY BIEN (MB)

IDIOMA	LO HABLA			LO LEE			LO ESCRIBE		
	R	B	MB	R	B	MB	R	B	MB



FORMATO ÚNICO HOJA DE VIDA

Persona Natural
(Leyes 190 de 1995, 489 y 443 de 1998)

3 EXPERIENCIA LABORAL

RELACIONE SU EXPERIENCIA LABORAL O DE PRESTACIÓN DE SERVICIOS EN Estricto ORDEN CRONOLÓGICO COMENZANDO POR EL ACTUAL.			
EMPLEO ACTUAL O CONTRATO VIGENTE			
EMPRESA O ENTIDAD NOVASALUD CARIBE IPS	PÚBLICA <input checked="" type="checkbox"/>	PRIVADA <input type="checkbox"/>	PAÍS COLOMBIA
DEPARTAMENTO ATLANTICO	MUNICIPIO CAMPO DE LA CRUZ	CORREO ELECTRÓNICO ENTIDAD ROXIITEJEDA@GMAIL.COM	
TELÉFONOS	FECHA DE INGRESO DÍA <input type="text" value="22"/> MES <input type="text" value="08"/> AÑO <input type="text" value="2013"/>		FECHA DE RETIRO DÍA <input type="text" value="21"/> MES <input type="text" value="02"/> AÑO <input type="text" value="2014"/>
CARGO O CONTRATO ACTUAL TRABAJADORA SOCIAL	DEPENDENCIA SIAU	DIRECCIÓN CALLE 30 # 15B-02	
EMPLEO O CONTRATO ANTERIOR			
EMPRESA O ENTIDAD ALCALDIA MUNICIPAL DE SANTA LUCIA	PÚBLICA <input checked="" type="checkbox"/>	PRIVADA <input type="checkbox"/>	PAÍS COLOMBIA
DEPARTAMENTO ATLANTICO	MUNICIPIO SANTA LUCIA	CORREO ELECTRÓNICO ENTIDAD	
TELÉFONOS	FECHA DE INGRESO DÍA <input type="text" value="01"/> MES <input type="text" value="05"/> AÑO <input type="text" value="2012"/>		FECHA DE RETIRO DÍA <input type="text" value="31"/> MES <input type="text" value="05"/> AÑO <input type="text" value="2013"/>
CARGO O CONTRATO TRABAJADORA SOCIAL	DEPENDENCIA COMISARIA DE FAMILIA	DIRECCIÓN CALLE 6 # 805	
EMPLEO O CONTRATO ANTERIOR			
EMPRESA O ENTIDAD UNION TEMPORAL VIVIENDA DIGNA	PÚBLICA <input type="checkbox"/>	PRIVADA <input checked="" type="checkbox"/>	PAÍS COLOMBIA
DEPARTAMENTO ATLANTICO	MUNICIPIO BARRANQUILLA	CORREO ELECTRÓNICO ENTIDAD	
TELÉFONOS	FECHA DE INGRESO DÍA <input type="text" value="10"/> MES <input type="text" value="02"/> AÑO <input type="text" value="2012"/>		FECHA DE RETIRO DÍA <input type="text" value="31"/> MES <input type="text" value="05"/> AÑO <input type="text" value="2012"/>
CARGO O CONTRATO AUXILIAR SOCIAL	DEPENDENCIA	DIRECCIÓN	
EMPLEO O CONTRATO ANTERIOR			
EMPRESA O ENTIDAD	PÚBLICA <input type="checkbox"/>	PRIVADA <input type="checkbox"/>	PAÍS
DEPARTAMENTO	MUNICIPIO	CORREO ELECTRÓNICO ENTIDAD	
TELÉFONOS	FECHA DE INGRESO DÍA <input type="text" value=""/> MES <input type="text" value=""/> AÑO <input type="text" value=""/>		FECHA DE RETIRO DÍA <input type="text" value=""/> MES <input type="text" value=""/> AÑO <input type="text" value=""/>
CARGO O CONTRATO	DEPENDENCIA	DIRECCIÓN	

NOTA: SI REQUIERE ADICIONAR MAS EXPERIENCIA LABORAL, IMPRIMA NUEVAMENTE ESTA HOJA.

1948

FORMATO ÚNICO
HOJA DE VIDA

Persona Natural

(Leyes 190 de 1995, 489 y 443 de 1998)

4 TIEMPO TOTAL DE EXPERIENCIA

INDIQUE EL TIEMPO TOTAL DE SU EXPERIENCIA LABORAL EN NÚMERO DE AÑOS Y MESES.

OCUPACIÓN	TIEMPO DE EXPERIENCIA	
	AÑOS	MESES
SERVIDOR PÚBLICO		
EMPLEADO DEL SECTOR PRIVADO		11
TRABAJADOR INDEPENDIENTE		
TOTAL TIEMPO EXPERIENCIA	1	11

5 FIRMA DEL SERVIDOR PÚBLICO O CONTRATISTA

MANIFIESTO BAJO LA GRAVEDAD DEL JURAMENTO QUE SI NO ME ENCUENTRO DENTRO DE LAS CAUSALES DE INHABILIDAD E INCOMPATIBILIDAD DEL ORDEN CONSTITUCIONAL O LEGAL, PARA EJERCER CARGOS EMPLEOS PÚBLICOS O PARA CELEBRAR CONTRATOS DE PRESTACIÓN DE SERVICIOS CON LA ADMINISTRACIÓN PÚBLICA.

PARA TODOS LOS EFECTOS LEGALES, CERTIFICO QUE LOS DATOS POR MI ANOTADOS EN EL PRESENTE FORMATO ÚNICO DE HOJA DE VIDA, SON VERACES, (ARTÍCULO 5o. DE LA LEY 190/95).

Ciudad y fecha de diligenciamiento _____

FIRMA DEL SERVIDOR PÚBLICO O CONTRATISTA

6 OBSERVACIONES DEL JEFE DE RECURSOS HUMANOS Y/O CONTRATOS

CERTIFICO QUE LA INFORMACIÓN AQUÍ SUMINISTRADA HA SIDO CONSTATADA FRENTE A LOS DOCUMENTOS QUE HAN SIDO PRESENTADOS COMO SÓPORTE:

Ciudad y fecha _____

NOMBRE Y FIRMA DEL JEFE DE PERSONAL O DE CONTRATOS



República de Colombia



ACTA DE GRADO

La Institución Educativa Técnica Comercial

La Inmaculada

Aprobada por Resolución N° 3568 del 24 de Nov. de 2004
Emanada de la Secretaría de Educación Departamental

En Campo de la Cruz Atlántico, siendo las 2:00 p. m del día 5 de Diciembre de 2014 se reunieron con el fin de formalizar la graduación de los estudiantes del grado once, El suscrito Rector y Secretaria de la Institución Educativa Técnica Comercial LA INMACULADA, Institución Aprobada en los niveles de Educación Preescolar, Básica y Media, autorizada por la secretaria de Educación Departamental para otorgar el título de **BACHILLER COMERCIAL**.

Comprobada la situación Académica de los estudiantes, que cursaron y aprobaron los estudios correspondientes al nivel de Educación Media Vocacional, se procedió a otorgar el título de **BACHILLER COMERCIAL**, a los graduandos y graduandas cuyo número de orden, nombres, apellidos y números de identificación se relacionan a continuación:

N°	NOMBRES Y APELLIDOS	IDENTIFICACION
41	Tejada Lastra Rosybell	T.I. 1007128582 Campo de la cruz

Es fiel copia del acta N° 016 de fecha 5 de Diciembre de 2014 tomada de su original que consta de (51) graduandos, y comienza con el nombre de **ARISTIZABAL SOTO DEICY CAROLINA**, y termina con el nombre de **VILLA LUNA OLGA FERNANDA**.

En constancia se firma por quienes intervinieron en cumplimiento de lo ordenado en el artículo 7 del Decreto N° 180 de 1981, Decreto N° 1860 de 1994, ley 115 de 1994.

FIRMADO Y SELLADO

Pbro. NESTOR ANAYA CERVANTES
C.C. N° 72.070.580
Rector

SOLAIDA PAEZ ESCORCIA
C.C. N° 22.473.014
Secretaria





Consejo Nacional de Trabajo Social

Ley 53 de 1977 y Decreto 2833 de 1981.

Nif 800005991-9

CERTIFICADO DE INSCRIPCIÓN EL CONSEJO NACIONAL DE TRABAJO SOCIAL HACE CONSTAR QUE:

- 1: ROSYBELL TEJEDA LASTRA, con cédula No. 1007128582 de Campo De La Cruz (Atlántico), el 09 de Agosto de 2022 solicitó su inscripción ante este Consejo.
- 2: Después de verificar la documentación recibida, se constató que cursó la carrera de Trabajo Social en la UNIVERSIDAD SIMON BOLIVAR, la cual le otorgó el título correspondiente.
- 3: Al cumplir con lo ordenado por el artículo 4 del Decreto 2833 de 1981, con respecto a la documentación presentada, fue aprobada la inscripción por medio de la Resolución 0458 del 31 de Agosto de 2022, en la que también se incluyeron otros trabajadores sociales.
- 4: Cumpliendo con el mandato del artículo 22 de la Ley 962 de 2005 (Julio 8), acerca del Número Único de Identificación Personal (NUIP), el número de la Inscripción es el mismo de la cédula de ciudadanía: 1007128582.
- 5: Para verificación y control se le asignó un código interno: 526741014, utilizado exclusivamente para uso del Consejo.
- 6: Por tanto, ya inscrita ante el Consejo, esta persona podrá ejercer legalmente la profesión de Trabajo Social en Colombia, según lo estipulado en el artículo sexto de la Ley 53 de 1977.
- 7: Como los artículos 18 y 19 del decreto 2106 (22 de noviembre de 2019) suprimen tarjetas, matrículas y registros profesionales, esta certificación reemplaza el registro profesional que se venía utilizando en Trabajo Social.
- 8: De acuerdo con la Resolución 0014 (abril 24 de 1991) que autoriza a la presidencia del Consejo la aprobación de la inscripción, se expidió este documento, en Bogotá, D.C., el 09 de Agosto de 2022.
- 9: Que este Certificado tiene vigencia por seis(6) meses a partir del 01 de Abril de 2024, dado en Bogotá D.C.

Elaborado por Ejerzo Legalmente

Valide este documento ingresando el código 7Q29583155 en el siguiente enlace:
<https://ejerzo.consejonacionaldetrabajosocial.org.co/public/documentmanagement/validate>

Dirección: Calle 78 No. 12 A.- 15, Localidad de Chapinero • Teléfonos: 320 3048933, 320 3048020 y 317 2641681
Correo: correogeneral@consejonacionaldetrabajosocial.org.co • Página web: www.consejonacionaldetrabajosocial.org.co
Bogotá, D.C. • Colombia

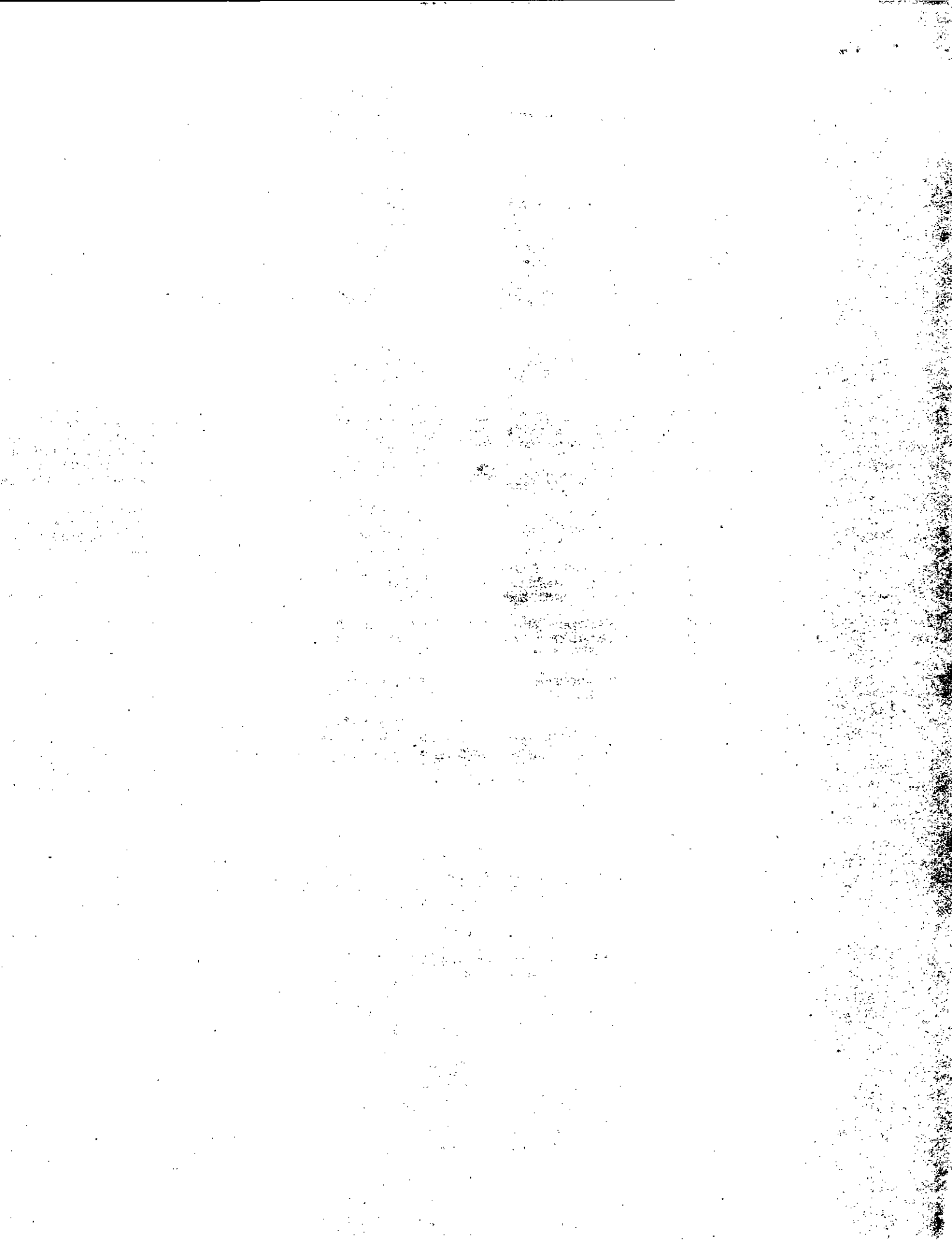



Educación

INSTITUCIÓN EDUCATIVA PARA EL TRABAJO Y EL DESARROLLO HUMANO

NIT. 901366232-1

Aprobado Mediante Resolución No 1700-01588 del 17 de Julio del 2024, Secretaria de Educación Municipal y el Decreto No 1075 del 26 Mayo de 2015 - Educación No Formal.

Certifica
Rosybell Tejeda Lastra
CC 1007128582 de Campo de la Cruz

Realizó y aprobó el Curso en Humanización en la Prestación de Servicios de Salud con un total de 48 Horas.

Verificación:



Fecha de emisión: 2025-11-26

Fecha de vencimiento: 2027-11-26



FUNDACIÓN NUESTRA
SEÑORA DE LA ESPERANZA

verifique la autenticidad
de su certificación en la página

www.fundacionnuestraseñoradelaesperanza.org

ING. SOLANILLY COVALEDA
Representante Legal

DEIBY STEVENS BRAVO OBANDO
Jefe de Enfermería
EP 3206
Docente.

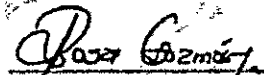
ROSA GUZMAN
ESP. Orientación Educativa y
Desarrollo Humano
Docente Especialista



FUNDACIÓN NUESTRA SEÑORA DE LA ESPERANZA



INSTITUCIÓN EDUCATIVA PARA EL TRABAJO Y EL DESARROLLO HUMANO

NIT. 901366232-1

Aprobado Mediante Resolución No 1700-01588 del 17 de Julio del 2024; Secretaría de Educación Municipal y el Decreto No 1075 del 26 Mayo de 2015 - Educación No Formal.

Certifica
Rosybell Tejeda Lastra

CC 1007128582 de Campo de la Cruz

Realizó y aprobó el Curso en Atención Integral a Víctimas de Violencia Sexual con enfoque diferencial - Código Fucsia (AIVVS) con un total de 80 Horas.

Verificación:



Fecha de emisión: 2025-11-26
Fecha de vencimiento: 2027-11-26



FUNDACIÓN NUESTRA SEÑORA DE LA ESPERANZA

verifique la autenticidad de su certificado en la página

www.fundacionnuestraesnoradelaesperanza.org

Solanlly Covaleda
ING. SOLANLLY COVALEDA
Representante Legal

Deiby Stevens Bravo Obando
DEIBY STEVENS BRAVO OBANDO
Jefe de Enfermería
TP. 3208
Docente.

Rosa Guzman
ROSA GUZMAN
ESP. Orientación Educativa y
Desarrollo Humano
Docente Especialista

Handwritten notes and symbols, possibly including mathematical expressions or a diagram, located in the center of the page. The text is very faint and difficult to decipher, but appears to contain several lines of writing and some graphical elements.



Educación

INSTITUCIÓN EDUCATIVA PARA EL TRABAJO Y EL DESARROLLO HUMANO
NIT. 901366232-1

Aprobado Mediante Resolución No 1700-01588 del 17 de Julio del 2024, Secretaría de Educación Municipal y el Decreto No 1075 del 26 Mayo de 2015 - Educación No Formal.

Certifica **Rosybell Tejeda Lastra**

CC 1007128582 de Campo de la Cruz

Realizó y aprobó el Curso en Proceso manejo del Duelo Resolución 3100/2019 con un total de 48 Horas.

Verificación:



Fecha de emisión: 2025-11-26

Fecha de vencimiento: 2027-11-26



FUNDACION NUESTRA SEÑORA DE LA ESPERANZA

verifique la autenticidad de su certificado en la pagina

www.fundacionnuestraseñoradelaesperanza.org

Sol Covalda
ING. SOLANILLY COVALEDA
Representante Legal

Deibe Stevens
DEIBE STEVENS BRAVO OBANDO
Jefe de Enfermería
CP 3208
Docente.

Rosa Guzman
ROSA GUZMAN
ESP. Orientación Educativa y
Desarrollo Humano
Docente Especialista

Handwritten text at the top of the page, possibly a title or header.

Handwritten text in the middle section, possibly a sub-header or a specific note.

Handwritten text in the middle section, possibly a sub-header or a specific note.

Handwritten text in the middle section, possibly a sub-header or a specific note.

Handwritten text in the middle section, possibly a sub-header or a specific note.

Small handwritten text at the bottom right of the page.



A QUIEN INTERESE

Certificamos que la señora ROSYBELL TEJADA LASTRA, identificada con cédula de ciudadanía No. 1.007.128.582 expedida en Campo de la Cruz, laboró en nuestro Consorcio desde el 10 de Febrero al 31 de Mayo de 2022, con un contrato civil de Prestación de Servicios, desempeñando el cargo de AUXILIAR SOCIAL con una asignación salarial de Un Millón de pesos M/L (\$1'000.000).

Se expide la presente certificación a petición de la parte interesada a los (23) Veintitrés días del mes de agosto de 2022.

LORRAINE BANDA CORONADO

Coordinadora Administrativa

UNION TEMPORAL VIVIENDA DIGNA



LA SUSCRITA COMISARIA DE FAMILIA DEL MUNICIPIO DE SANTA LUCÍA - ATLÁNTICO

CERTIFICA:

Que la señorita, **ROSYBELL TEJEDA LASTRA**, identificada con la cedula de ciudadanía N°1.007.128.582 expedida en Campo de la Cruz, laboro en esta **COMISARIA DE FAMILIA DEL MUNICIPIO DE SANTA LUCÍA - ATLANTICO** como **TRABAJADORA SOCIAL T.P No. 1.007.128.582**, por un periodo de ocho (8) meses, desde el 01 de mayo del 2022 hasta el 30 de diciembre de 2022. Donde se desempeño con alto conocimiento y rendimiento en las acciones desarrolladas como lo son seguimiento a los procesos de restablecimiento de derecho (PARD), apoyo a familias, capacitaciones pedagógicas en colegios y en programas del icbf, promoción en la mesa de participación del municipio y visitas domiciliarias.

Se expide la presente certificación a solicitud del interesado a los once (11) días del mes enero del 2023.

Cordialmente,

ELIANA MARGARITA SANCHEZ
Comisaria de Familia

**COMISARIA DE FAMILIA
DE SANTA LUCÍA**



NOVASALUD

NIT. 802024061-2

386.00.58

Calle 30 # 15b - 02
San Antonio - Soledad

Calle 18 # 15a - 63
Pumaraja - Soledad

**EL DEPARTAMENTO DE TALENTO HUMANO DE NOVASALUD CARIBE IPS
S.A.**

CERTIFICA QUE:

La señora **ROSYBELL TEJEDA LASTRA**, identificada con la cédula de ciudadanía No 1:007128582 de Campo de la Cruz - (Atlántico) laboró en nuestra institución desde el veintidós (22) de agosto del 2023 hasta el 21 de febrero del año 2024, mediante un contrato a término fijo, desempeñándose en el cargo de **TRABAJADORA SOCIAL**.

Se expide la presente certificación a petición del interesado a los veintisiete (27) días del mes de febrero del año 2024.

DRA. LORENA MONTES BELTRAN
Jefe de Gestión Humana
DRA. LORENA MONTES BELTRAN
Jefe de Talento Humano

✉ Nfigueroa@novasaludcaribe.com

CONSULTA EN LÍNEA DE INHABILIDADES DE QUIENES HAYAN SIDO CONDENADOS POR DELITOS SEXUALES COMETIDOS CONTRA MENORES DE 18 AÑOS

La Policía Nacional de Colombia informa:

Que siendo las 14:39:09 horas del 23/02/2026, el ciudadano identificado con cédula de ciudadanía No. 1007128582, Apellidos y Nombres **TEJEDA LASTRA ROSYBELL**

NO REGISTRA INHABILIDAD

La presente consulta se tendrá en consideración por la entidad o empresa **ESE Hospital de Campo de la Cruz**, con NIT 900017892-2 y su utilización es exclusivamente dentro del proceso de selección al cargo, oficio o profesión, en cumplimiento de la Ley 1918 del 12/07/2018 "por medio de la cual se establece el régimen de inhabilidades a quienes hayan sido condenados por delitos sexuales cometidos contra menores, se crea el registro de inhabilidades y se dictan otras disposiciones" y su Decreto Reglamentario 753 del 30/04/2019 "por medio del cual se reglamenta la Ley 1918 de 2018", con observancia de las Leyes 1581 del 17/10/2012, 1712 del 06/03/2014 y demás normatividad rectora frente al tratamiento de datos.

<https://inhabilidades.policia.gov.co:8080/consulta>

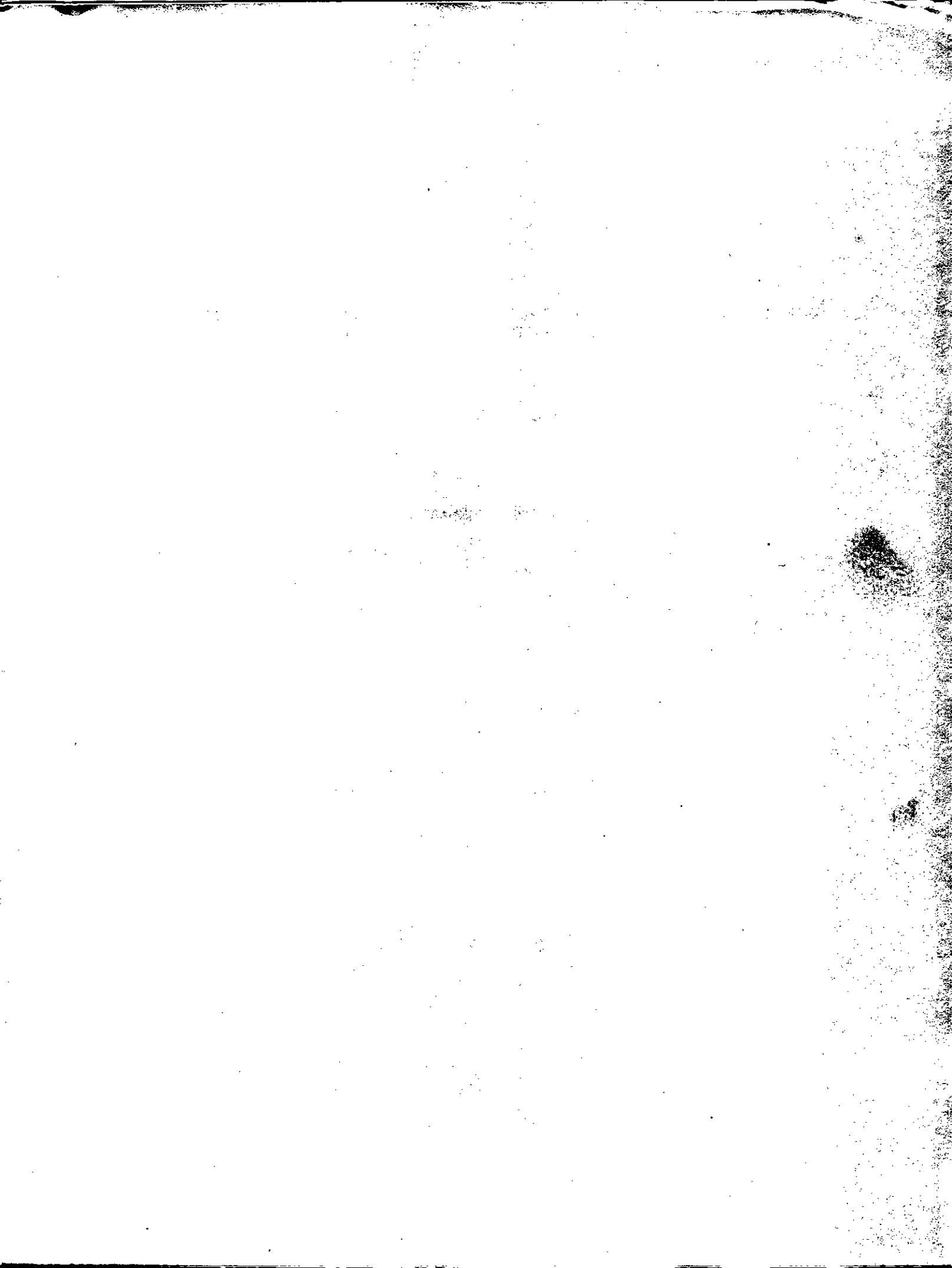



CONTRALORÍA
GENERAL DE LA REPÚBLICA

**LA CONTRALORÍA DELEGADA PARA RESPONSABILIDAD FISCAL ,
INTERVENCIÓN JUDICIAL Y COBRO COACTIVO**

CERTIFICA:

Que una vez consultado el Sistema de Información del Boletín de Responsables Fiscales 'SIBOR', hoy lunes 05 de enero de 2026, a las 21:27:05, el número de identificación, relacionado a continuación, NO SE ENCUENTRA REPORTADO COMO RESPONSABLE FISCAL.

Tipo Documento	Cédula de Ciudadanía
No. Identificación	1007128582
Código de Verificación	1007128582260105212705

Esta Certificación es válida en todo el Territorio Nacional, siempre y cuando el tipo y número consignados en el respectivo documento de identificación, coincidan con los aquí registrados.

De conformidad con el Decreto 2150 de 1995 y la Resolución 220 del 5 de octubre de 2004, la firma mecánica aquí plasmada tiene plena validez para todos los efectos legales.

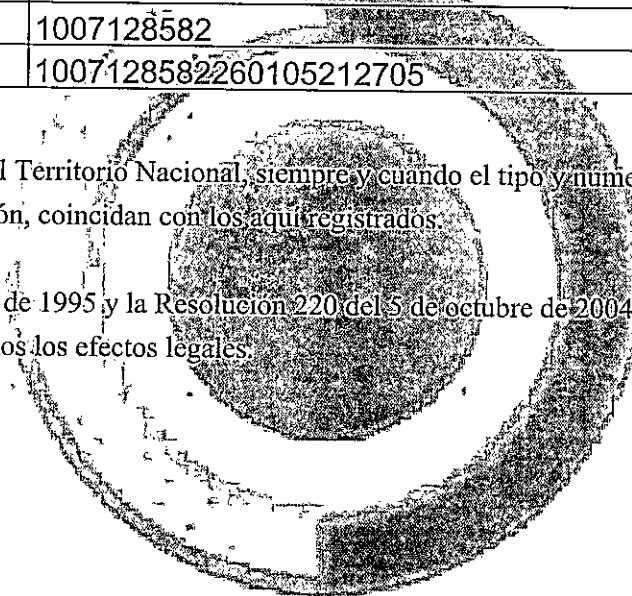

HERNÁN GUILLERMO JOJOA SANTACRUZ
Contralor Delegado

Generó: WEB



CERTIFICADO DE ANTECEDENTES
CERTIFICADO ORDINARIO
No. 287681232



PIB
22:17:31
Hoja 1 de 01

Bogotá DC, 05 de enero del 2026

La PROCURADURIA GENERAL DE LA NACION certifica que una vez consultado el Sistema de Información de Registro de Sanciones e Inhabilidades (SIRI), el(la) señor(a) ROSYBELL TEJEDA LASTRA identificado(a) con Cédula de ciudadanía número 1007128582:

NO REGISTRA SANCIONES NI INHABILIDADES VIGENTES

ADVERTENCIA: La certificación de antecedentes contiene las anotaciones de las sanciones o inhabilidades que se encuentren vigentes. Cuando se trate de nombramiento o posesión en cargos que exijan para su desempeño ausencia de antecedentes, se certificarán todas las anotaciones que figuren en el registro. Anterior, de acuerdo a los incisos 3o. y 4o. del artículo 238 Ley 1952 de 2019.

NOTA: El certificado de antecedentes disciplinarios es un documento que contiene las anotaciones e inhabilidades generadas por sanciones penales, disciplinarias, inhabilidades que se deriven de las relaciones contractuales con el estado, de los fallos con responsabilidad fiscal, de las decisiones de pérdida de investidura y de las condenas proferidas contra servidores, ex servidores públicos y particulares que desempeñen funciones públicas en ejercicio de la acción de repetición o llamamiento en garantía. **Este documento tiene efectos para acceder al sector público, en los términos que establezca la Constitución Política y la ley particular o demás disposiciones vigentes.** El Sistema SIRI reporta como antecedentes solamente las sanciones con debida ejecutoria recibidas de las autoridades nacionales colombianas. En caso de nombramiento o suscripción de contratos con el Estado, es responsabilidad de la Entidad, validar la información de antecedentes del aspirante en la página web: <https://www.procuraduria.gov.co/Pages/certificado-antecedentes.aspx>

Carlos William Rodríguez Millán
Jefe División de Relaciónamiento Con El Ciudadano (C)

ATENCIÓN :

ESTE CERTIFICADO CONSTA DE 01 HOJA(S), SOLO ES VALIDO EN SU TOTALIDAD. VERIFIQUE QUE EL NUMERO DEL CERTIFICADO SEA EL MISMO EN TODAS LAS HOJAS.



Consulta en línea de Antecedentes Penales y Requerimientos Judiciales

La Policía Nacional de Colombia informa:

Que siendo las 10:21:52 PM horas del 05/01/2026, el ciudadano identificado con:

Cédula de Ciudadanía N° 1007128582

Apellidos y Nombres: TEJEDA LASTRA ROSYBELL

NO TIENE ASUNTOS PENDIENTES CON LAS AUTORIDADES JUDICIALES

de conformidad con lo establecido en el artículo 248 de la Constitución Política de Colombia.

En cumplimiento de la Sentencia SU-458 del 21 de junio de 2012, proferida por la Honorable Corte Constitucional, la leyenda "NO TIENE ASUNTOS PENDIENTES CON LAS AUTORIDADES JUDICIALES" aplica para todas aquellas personas que no registran antecedentes y para quienes la autoridad judicial competente haya decretado la extinción de la condena o la prescripción de la pena.

Esta consulta es válida siempre y cuando el número de identificación y nombres, correspondan con el documento de Identidad registrado y solo aplica para el territorio colombiano de acuerdo a lo establecido en el ordenamiento constitucional.

Si tiene alguna duda con el resultado, consulte las preguntas frecuentes o acérquese a las instalaciones de la Policía Nacional más cercanas.

[Volver al Inicio](#)

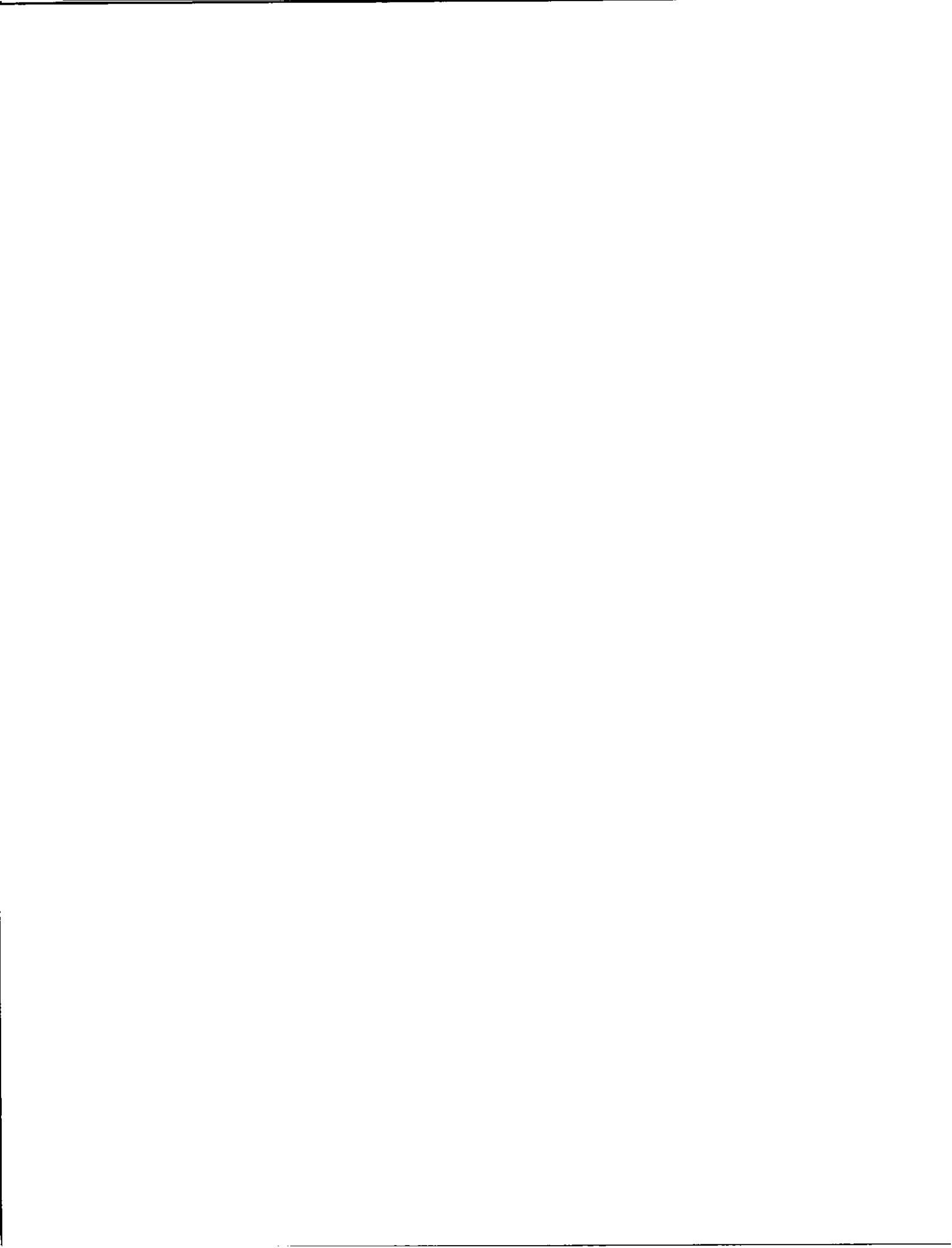



Portal de Servicios al Ciudadano PSC

Sistema Registro Nacional de Medidas Correctivas RNMC

 Consulta Ciudadano

La Policía Nacional de Colombia informa:

Que a la fecha, 05/01/2026 10:30:07 p.m. el ciudadano con Cédula de Ciudadanía N°. **1007128582** y Nombre: **ROSYBELL TEJEDA LASTRA**.

NO TIENE MEDIDAS CORRECTIVAS PENDIENTES POR CUMPLIR.

De conformidad con la Ley 1801 de 2016 "Por la cual se expide el Código Nacional de Seguridad y Convivencia Ciudadana". Registro interno de validación No. **131796405**. La persona interesada podrá verificar la autenticidad del presente documento a través de la página web institucional digitando <https://www.policia.gov.co>; menú ciudadanos/ consulta medidas correctivas, con el documento de identidad y la fecha de expedición del mismo. Esta consulta es válida siempre y cuando el número de cédula corresponda con el documento de identidad suministrado.

 Nueva Búsqueda

 Imprimir



Dios y
Patria

Policía Nacional de Colombia
Dirección General - Cra. 59 N° 26 - 21
Centro Administrativo Nacional CAN, Bogotá D.C.
Línea de atención: 018000-910112



COLOMBIA
POTENCIA DE LA
VIDA







MINISTERIO DE TECNOLOGÍAS DE LA INFORMACIÓN Y LAS COMUNICACIONES - MINTIC

CERTIFICA QUE

Una vez consultada la base de datos de deudores alimentarios morosos REDAM, el(la) ciudadano(a) con número de identificación CC 1007128582 **NO SE ENCUENTRA INSCRITO EN EL REGISTRO DE DEUDORES ALIMENTARIOS MOROSOS**

Esta certificación es válida en todo el Territorio Nacional, siempre y cuando el tipo y número consignados en el respectivo documento de identificación, coincidan con los aquí registrados.

Se expide en Bogotá el 05/01/2026 10:54 PM



Código Verificación: **J7VQLMEH8Y**

Válida hasta: **06/04/2026**

Dirección de Gobierno Digital

**MINISTERIO DE TECNOLOGÍAS DE LA INFORMACIÓN Y LAS
COMUNICACIONES - MINTIC**





ADMINISTRADORA DE LOS RECURSOS DEL SISTEMA GENERAL DE SEGURIDAD SOCIAL EN SALUD - ADRES

Información de afiliación en la Base de Datos Única de Afiliados – BDUA en el Sistema General de Seguridad Social en Salud

Resultados de la consulta

Información Básica del Afiliado :

COLUMNAS	DATOS
TIPO DE IDENTIFICACIÓN	CC
NÚMERO DE IDENTIFICACION	1007128582
NOMBRES	ROSYBELL
APELLIDOS	TEJEDA LASTRA
FECHA DE NACIMIENTO	**/**/**
DEPARTAMENTO	ATLANTICO
MUNICIPIO	SOLEDAD

Datos de afiliación :

ESTADO	ENTIDAD	REGIMEN	FECHA DE AFILIACIÓN EFECTIVA	FECHA DE FINALIZACIÓN DE AFILIACIÓN	TIPO DE AFILIADO
ACTIVO	ENTIDAD PROMOTORA DE SALUD SANITAS S.A.S.	CONTRIBUTIVO	01/03/2024	31/12/2999	COTIZANTE

Fecha de Impresión: 01/05/2026 23:01:07 Estación de origen: 192.168.70.220

La información registrada en esta página es reflejo de lo reportado por las entidades del Régimen Subsidiado y el Régimen Contributivo, en cumplimiento de la Resolución 1133 de 2021 del Ministerio de Salud y Protección Social y las Resoluciones 2153 de 2021 y 762 de 2023 de la ADRES, normativa por la cual se adopta el anexo técnico, los lineamientos y especificaciones técnicas y operativas para el reporte y actualización de las bases de datos de afiliación que opera la Administradora de los Recursos del Sistema General de Seguridad Social en Salud - ADRES".

Respecto a las fechas de afiliación contenidas en esta consulta, se aclara que la **Fecha de Afiliación Efectiva** hace referencia a la fecha en la cual inicia la afiliación para el usuario, la cual fue reportada por la EPS o EOC, sin importar que haya estado en el Régimen Contributivo o en el Régimen Subsidiado en dicha entidad. Ahora bien, la **Fecha de Finalización de Afiliación**,

Referencia Bancaria

Lunes, 08 de agosto de 2022

A QUIEN PUEDA INTERESAR

BANCOLOMBIA S.A. se permite informar que ROSYBELL TEJEDA LASTRA identificado(a) con CC-1.007.128.582, a la fecha de expedición de esta certificación, tiene con el Banco los siguientes productos:

Nombre Producto	No. Producto	Fecha Apertura	Estado
CUENTA DE AHORROS	12040416011	2022/08/08	ACTIVA

* Importante Esta constancia solo hace referencia a los productos mencionados anteriormente.
* Si desea verificar la veracidad de esta información, puede comunicarse con la Sucursal Telefónica Bancolombia en los siguientes números: Medellín - Local: (57-4) 510 90 00 - Bogotá - Local: (57-1) 343 00 00 - Barranquilla - Local: (57-5) 381 88 88 - Cali - Local: (57-2) 534 05 05 - Resto del país: 01800 09 12345. Sucursales Telefónicas en el exterior: España (34) 800 895 717 - Estados Unidos (1) 1 800 379 8714.

Claudia Posada Álvarez
Gerente Bancolombia S.A.

le estamos poniendo el alma

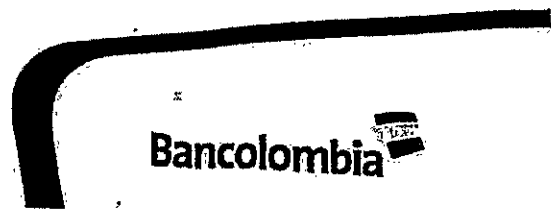

Este documento es una copia de una certificación bancaria emitida por el Banco. No debe ser utilizada para fines de garantía o aval. El Banco no se responsabiliza por los daños o perjuicios que se deriven del uso de esta información.

DIAN

Formulario del Registro Único Tributario

001

2. Concepto 0 1 Inscripción

4. Número de formulario 14811665706



(415)7707212489984(8020) 000001481166570 6

5. Número de Identificación Tributaria (NIT)

1 0 0 7 1 2 8 5 8 2

6. DV

2

12. Dirección seccional

Impuestos de Barranquilla

14. Buzón electrónico

2

IDENTIFICACIÓN

24. Tipo de contribuyente

Persona natural o sucesión líquida

25. Tipo de documento

Cédula de Ciudadanía

26. Número de identificación

1 0 0 7 1 2 8 5 8 2

Lugar de expedición

COLOMBIA

28. País

1 6 9

29. Departamento

Atlántico

0 8

30. Ciudad/Municipio

Campo de la Cruz

1 3 7

31. Primer apellido

TEJEDA

32. Segundo apellido

LASTRA

33. Primer nombre

ROSYBELL

34. Otros nombres

35. Razón social

36. Nombre comercial

37. Sigla

UBICACIÓN

38. País

COLOMBIA

1 6 9

39. Departamento

Atlántico

0 8

40. Ciudad/Municipio

Campo de la Cruz

1 3 7

41. Dirección principal

CL 10 # 15 -

42. Correo electrónico

roxitejeda@gmail.com

43. Código postal

8 0 0 0 1

44. Teléfono 1

3 0 2 4 2 0 1 6 9 2

45. Teléfono 2

3 0 2 4 1 9 2 9 5 1

CLASIFICACIÓN

Actividad económica

Ocupación

Actividad principal

Actividad secundaria

Otras actividades

46. Código

0 0 1 0

47. Fecha inicio actividad

2 0 2 2, 0 2, 0 1

48. Código

49. Fecha inicio actividad

50. Código

1

2

51. Código

52. Número establecimientos

Responsabilidades, Calidades y Atributos

53. Código 2 0

20- Obtención NIT

DOCUMENTO SIN CERTIFICADO

Uso exclusivo de la DIAN

59. Anexos SI NO

60. No. de Folios: 0

La información suministrada a través del formulario oficial de inscripción, actualización, suspensión y cancelación del Registro Único Tributario (RUT), deberá ser exacta y veraz; en caso de constatar inexactitud en alguno de los datos suministrados se adelantarán los procedimientos administrativos sancionatorios o de suspensión, según el caso, Parágrafo del artículo 1.6.1.2.5 del Decreto 1625 del 2016. De igual manera al formular el trámite el usuario fue informado y acepta la política de tratamiento de datos ley 1581 de 2012. Firma del solicitante:

Sin perjuicio de las verificaciones que la DIAN realice.

Firma autorizada:

984. Nombre TEJEDA LASTRA ROSYBELL

985. Cargo Contribuyente

1950
1951
1952
1953
1954
1955
1956
1957
1958
1959
1960
1961
1962
1963
1964
1965
1966
1967
1968
1969
1970
1971
1972
1973
1974
1975
1976
1977
1978
1979
1980
1981
1982
1983
1984
1985
1986
1987
1988
1989
1990
1991
1992
1993
1994
1995
1996
1997
1998
1999
2000
2001
2002
2003
2004
2005
2006
2007
2008
2009
2010
2011
2012
2013
2014
2015
2016
2017
2018
2019
2020
2021
2022
2023
2024
2025

1950
1951
1952
1953
1954
1955
1956
1957
1958
1959
1960
1961
1962
1963
1964
1965
1966
1967
1968
1969
1970
1971
1972
1973
1974
1975
1976
1977
1978
1979
1980
1981
1982
1983
1984
1985
1986
1987
1988
1989
1990
1991
1992
1993
1994
1995
1996
1997
1998
1999
2000
2001
2002
2003
2004
2005
2006
2007
2008
2009
2010
2011
2012
2013
2014
2015
2016
2017
2018
2019
2020
2021
2022
2023
2024
2025

1950

1950