

INFORME DE SUPERVISIÓN LIQUIDACION INFORMACIÓN BÁSICA DEL CONTRATO

CONTRATO SUMINISTRO	
NÚMERO DEL CONTRATO:	MC-MT-017-2026
OBJETO:	ADQUISICION, SUMINISTRO E INSTALACION DE MAQUINAS Y EQUIPOS DE GIMNASIO PARA LA DOTACION COMPLEMENTARIA DE LA INFRAESTRUCTURA DEPORTIVA UBICADA EN LA CARRERA 6 NUMERO 5-07, ORIENTADA AL FORTALECIMIENTO DE LOS PROCESOS DE FORMACION EDUCATIVA INTEGRAL, MEDIANTE LA PROMOCION DE LA ACTIVIDAD FISICA Y EL DEPORTE EN EL MUNICIPIO DE TASCO, BOYACA.
FECHA DE SUSCRIPCIÓN DEL CONTRATO:	29 DE ABRIL DE 2026
CONTRATANTE:	MUNICIPIO DE TASCO
R. LEGAL:	GERMAN CAMILO MORALES RINCON C.C. N°: 1.049.628.515 DE TUNJA
CONTRATISTA:	SYB SOLUCIONES S.A.S
NIT:	901847603-5
R. LEGAL:	MARIA VICTORIA VARON PRADA C.C. N°: 52.496.545 DE BOGOTA
SUPERVISOR:	FELIPE ANDRES ROMERO PINTO C.C. N°: 1.049.628.476 DE TUNJA
VALOR INICIAL DEL CONTRATO:	CUARENTA Y OCHO MILLONES NOVECIENTOS NOVENTA Y NUEVE MIL NOVECIENTOS NOVENTA Y NUEVE PESOS CON CUARENTA Y UN CENTAVOS (\$48.999.999, 41) IVA M/CTE
VALOR TOTAL DEL CONTRATO:	CUARENTA Y OCHO MILLONES NOVECIENTOS NOVENTA Y NUEVE MIL NOVECIENTOS NOVENTA Y NUEVE PESOS CON CUARENTA Y UN CENTAVOS (\$48.999.999, 41) IVA M/CTE
PLAZO INICIAL DE EJECUCIÓN:	CINCO (05) DIAS
ADICIONAL EN TIEMPO	N/A
PLAZO TOTAL DE EJECUCION	CINCO (5) DIAS
FECHA DE INICIO:	14 DE MAYO DE 2026

FECHA DE ADICIONAL:	N/A		
FECHA ACTA RECIBO A SATISFACCION:	19 DE MAYO DE 2026		
FECHA TERMINACION DEL CONTRATO	19 DE MAYO DE 2026		
AVANCE FINANCIERO:	100%		
ESTADO ACTUAL			
VALOR TOTAL ACTUAL	CUARENTA Y OCHO MILLONES NOVECIENTOS NOVENTA Y NUEVE MIL NOVECIENTOS NOVENTA Y NUEVE PESOS CON CUARENTA Y UN CENTAVOS (\$48.999.999, 41) IVA M/CTE		
EJECUTADO EN ACTA PARCIAL N°1	CUARENTA Y OCHO MILLONES NOVECIENTOS NOVENTA Y NUEVE MIL NOVECIENTOS NOVENTA Y NUEVE PESOS CON CUARENTA Y UN CENTAVOS (\$48.999.999, 41) IVA M/CTE.		
DISPONIBILIDAD	108	FECHA: 12/03/2026	VALOR: \$ 49.000.000,00
REGISTRO	388	FECHA: 29/04/2026	VALOR: \$ 48.999.999,41

1) CONTROL TÉCNICO

Se realiza la Supervisión técnica del contrato MC-MT-017-2026, que tiene por objeto, **ADQUISICION, SUMINISTRO E INSTALACION DE MAQUINAS Y EQUIPOS DE GIMNASIO PARA LA DOTACION COMPLEMENTARIA DE LA INFRAESTRUCTURA DEPORTIVA UBICADA EN LA CARRERA 6 NUMERO 5-07, ORIENTADA AL FORTALECIMIENTO DE LOS ROCESOS DE FORMACION EDUCATIVA INTEGRAL, MEDIANTE LA PROMOCION DE LA ACTIVIDAD FISICA Y EL DEPORTE EN EL MUNICIPIO DE TASCO, BOYACA.**

Donde para el presente informe final se suministraron los siguientes elementos de acuerdo a lo estipulado y enumerado en el contrato de compraventa:

1. BANDA TROTADORA SOLE Motor de 3.0 HP (DC) • Conexión a 110 voltios. • Velocidad 1.0 - 20 km/h. • Rango de inclinación electrónica de 0-15%. • Sensor de frecuencia cardíaca, llave de seguridad. BANDA TROTADORA SOLE • Pantalla de entrenamiento LCD 6.5" (tiempo, velocidad, distancia, calorías, inclinación y frecuencia cardíaca). • 5 programas de entrenamiento preestablecidos, 2 usuarios de programación. • Altavoces de conexión a MP3, conexión de Bluetooth, ventiladores de refrigeración y puerto de carga USB. • Área útil de 152.5/51 cm. • Capacidad máxima de usuario de 140 kg. • Plegable ahorradora de espacio. • Medidas: 210.5/88.5/167.5 cm. INSTITUCIONAL

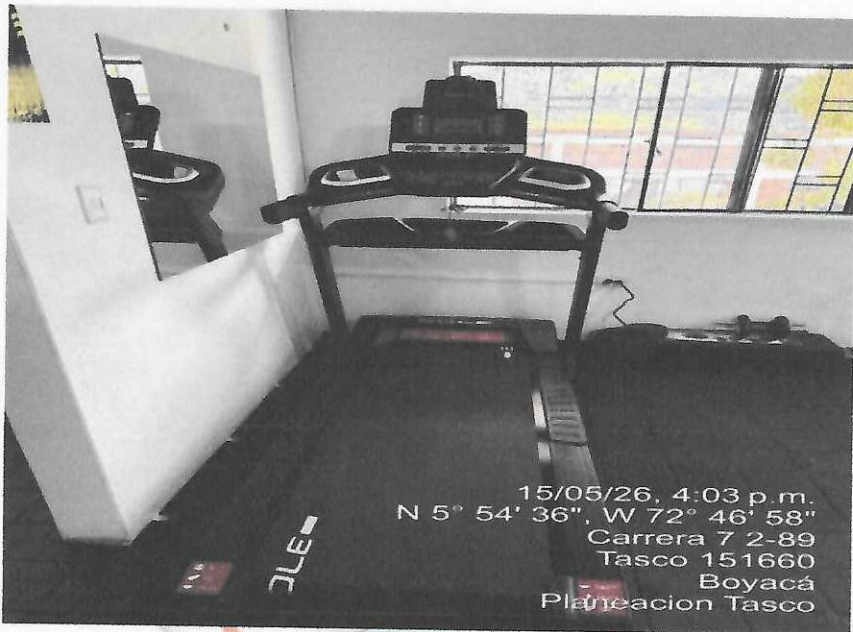

3. ABDUCTORES Y ADUCTOR Estructura PTS de 50 x 100. Calibre 2,5 mm. Pintura electrostática. Torre de peso: 220 lb. Peso selectorizado. Carenaje protector. Sistemas de poleas en nylon. Sistemas de guayas en acero de 5.8 mm. Color(es): Negro. Medidas: Largo: 160 cm, ancho 85.5 cm, alto 160 cm. Uso: Profesional. Capacidad máxima de peso por usuario: 150 kg.



4. BARRA ROMANA OLÍMPICA Barra romana corta con cabezotes para discos olímpicos de 52 mm. Agarres antideslizantes. Medidas: Largo; 88.5 cm. Grosor del émbolo: 2". Largo del émbolo; 18.5 cm. Capacidad de peso: 750 libras. Rotación del émbolo sobre su propio eje.

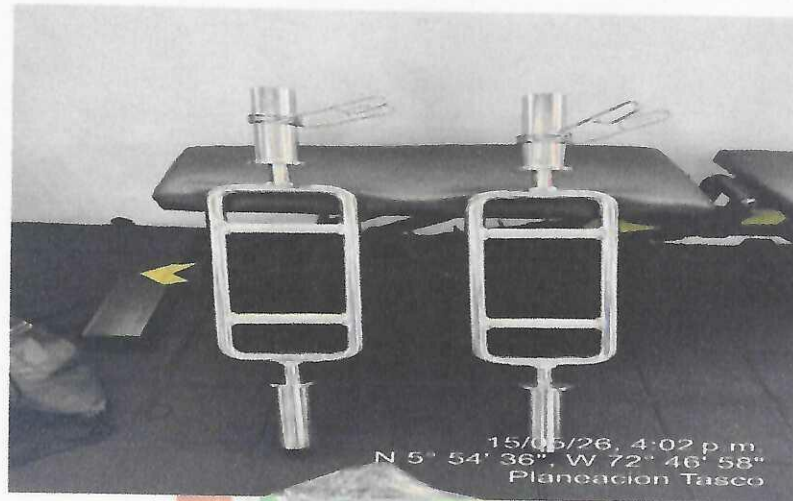

5. COLCHONETA PROFESIONAL Material: espuma interior de alta densidad (cassata). Forrada en cordobán impermeable. Ideal para trabajos en el piso Medidas: Largo; 100 cm. Ancho; 47 cm. Grosor; 3 cm. Uso profesional - Tráfico pesado.

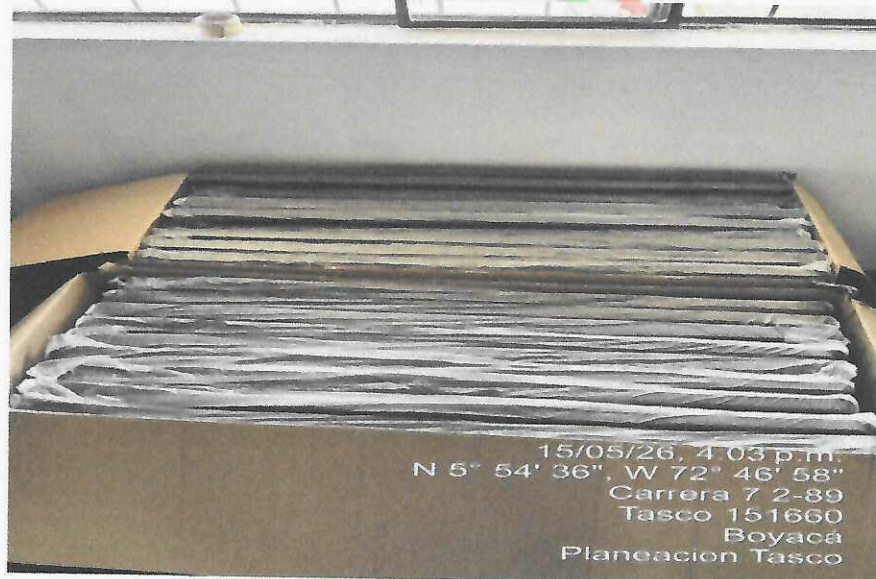

6. CABINA DOBLE FUNCIÓN PECHO HOMBRO SELECTORIZADO • Estructura PTS de 50 x 100. • Calibre 2,5 mm. • Pintura electrostática. • Torre de peso: 220 lb. • Poleas en nailon. • Cable alma de acero de 5,8 mm. • Sistemas de bujes inyectados de alta resistencia. • Carenaje protector placas. • Sti ckers de movimiento y ejecución del ejercicio. • En la cabina doble función, los brazos se ajustan automáticamente al movimiento para las longitudes de los brazos del usuario. Es fácil de ajustar la posición inicial y la posición de doble mano para una variedad de ejercicios, el ajuste del trinquete para el asiento permite una posición de altura adecuada. Larga y estrecha, almohadilla de la espalda proporciona apoyo para el ejercicio del pecho y el apoyo para el movimiento del hombro. • Medidas: Largo: 1,24 cm, ancho 0,99 cm, altura 2,11 cm.



7. DISCO OLÍMPICO EN CAUCHO PREMIUM 10 LB Construido en caucho inyectado. Color: Negro. Anillo en acero de 2". Soporta hasta 8.000 caídas. Medidas: Diámetro; 45 cm. Grosor; 3 cm. Diámetro para émbolo; 2" (50 mm). Se vende por unidad.



8. DISCO OLÍMPICO EN CAUCHO PREMIUM 15 LB Construido en caucho inyectado. Color: Negro. Anillo en acero de 2". Soporta hasta 8.000 caídas. Medidas: Diámetro; 45 cm. Grosor; 4 cm. Diámetro para émbolo; 2" (50 mm). Se vende por unidad

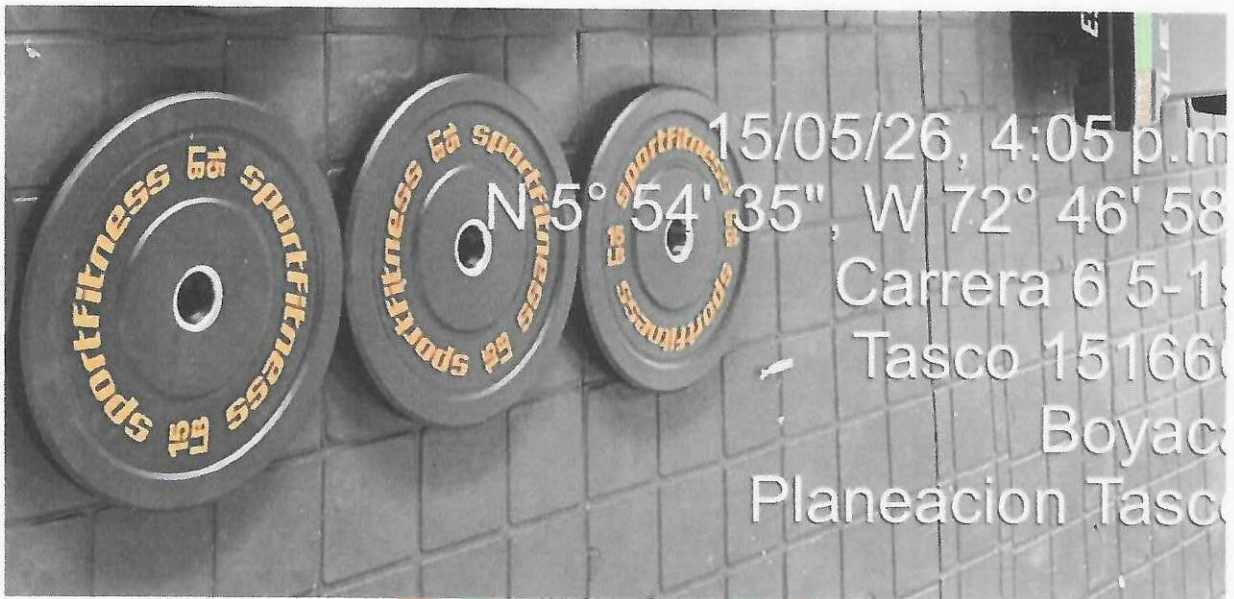

9. DISCO OLÍMPICO EN CAUCHO PREMIUM 25 LB Construido en caucho inyectado. Color: Negro. Anillo en acero de 2". Soporta hasta 8.000 caídas. Medidas: Diámetro; 45 cm. Grosor; 6,5 cm. Diámetro para émbolo; 2" (50 mm). Se vende por unidad.



Alcaldía Municipal de Tasco - Boyacá		Código:
INFORME SUPERVISION PARCIAL		
Proceso	APOYO	Fecha: 27 de mayo de 2020
Tipo de Documento	Informe	Versión: 000
		Página: 7 de 15

10. DISCO OLÍMPICO EN CAUCHO PREMIUM 35 LB Construido en caucho inyectado. Color: Negro. Anillo en acero de 2". Soporta hasta 8.000 caídas. Medidas: Diámetro; 45 cm. Grosor; 7 cm. Diámetro para émbolo; 2" (50 mm).

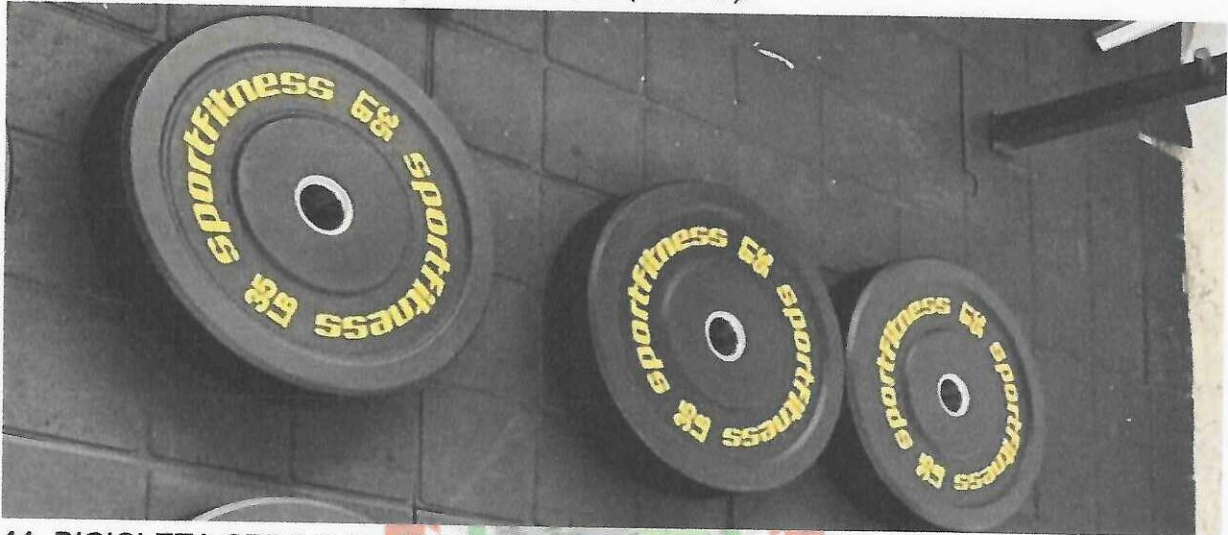

11. BICICLETA SPINNING VICENZA: Pintura electrostática. Peso de volante: 18 kg. 4 sistemas multiposición. Manubrio antideslizante. Freno de seguridad. Rodachinas para fácil desplazamiento. Pedales en aluminio con punteras. Monitor que indica: Velocidad, distancia, calorías, tiempo, frecuencia Cardíaca. Galápago ajustable en espuma de alta densidad. Peso máximo de usuario: 120 kg. Medidas: Profundidad; 126 cm. Ancho; 55 cm. Alto; 118 cm. SISTEMA DE ARRASTRE: BANDA *REQUIERE ENSAMBLE. Uso Doméstico e institucional.



Alcaldía Municipal de Tasco - Boyacá		Código:
INFORME SUPERVISION PARCIAL		
Proceso	APOYO	Fecha: 27 de mayo de 2020
Tipo de Documento	Informe	Versión: 000
		Página: 8 de 15

12. Sellante para piso de caucho: Le da una capa protectora a los pisos devolviendo su color negro y permaneciendo por más tiempo limpio. Características del producto: No olor, Antideslizante, Elimina grasas e impurezas, Amigable con el medio ambiente, repele el polvo



13. Rollo de guaya para poleas de gimnasio: Guaya de 3/16" equivalente a 5 milímetros con construcción de 7x19 plastificada en Poliuretano color Negro. Resistencia a la ruptura: 704 kg. Ideal para máquinas multifuncionales

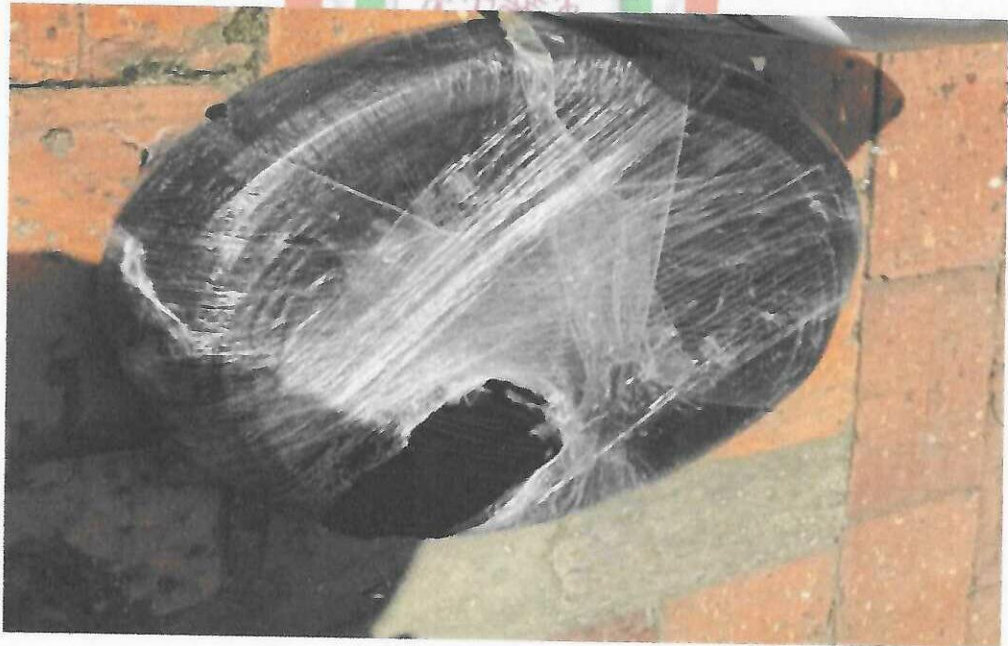

14. Poleas de 100 mm para gimnasio



15. Aceite Siliconado Lubricante Banda Caminadora X2000cc



16. Grasa antioxidante

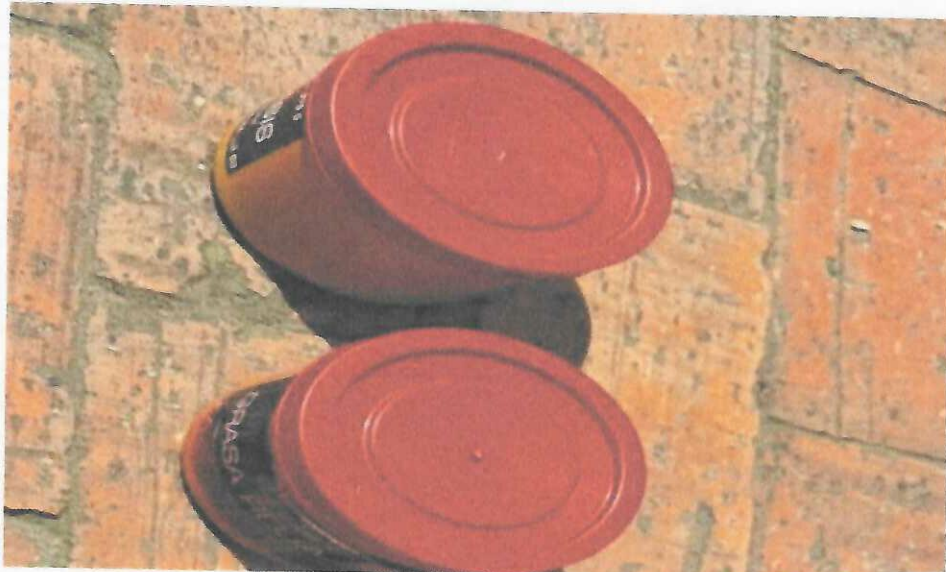

CANTIDADES

ITEM	DESCRIPCION	UNIDAD MEDIDA	CANTIDAD
1	<p>BANDA TROTADORA SOLE Motor de 3.0 HP (DC) • Conexión a 110 voltios. • Velocidad 1.0 - 20 km/h. • Rango de inclinación electrónica de 0-15%. • Sensor de frecuencia cardíaca, llave de seguridad.</p> <p>BANDA TROTADORA SOLE • Pantalla de entrenamiento LCD 6.5" (tiempo, velocidad, distancia, calorías, inclinación y frecuencia cardíaca). • 5 programas de entrenamiento preestablecidos, 2 usuarios de programación. • Altavoces de conexión a MP3, conexión de Bluetooth, ventiladores de refrigeración y puerto de carga USB. • Área útil de 152.5/51 cm. • Capacidad máxima de usuario de 140 kg. • Plegable ahorradora de espacio.</p> <p>• Medidas:</p>	UNIDAD	1

	210.5/88.5/167.5 INSTITUCIONAL	cm.	
3	<p>ABDUCTORES Y ADUCTOR Estructura PTS de 50 x 100. Calibre 2,5 mm. Pintura electrostática. Torre de peso: 220 lb. Peso selectorizado. Carenaje protector. Sistemas de poleas en nylon. Sistemas de guayas en acero de 5.8 mm. Color(es): Negro. Medidas: Largo: 160 cm, ancho 85.5 cm, alto 160 cm. Uso: Profesional. Capacidad máxima de peso por usuario: 150 kg.</p>	UNIDAD	1
4	<p>BARRA ROMANA OLÍMPICA Barra romana corta con cabezotes para discos olímpicos de 52 mm. Agarres antideslizantes. Medidas: Largo; 88.5 cm. Grosor del émbolo: 2". Largo del émbolo; 18.5 cm. Capacidad de peso: 750 libras. Rotación del émbolo sobre su propio eje.</p>	UNIDAD	2
5	<p>COLCHONETA PROFESIONAL Material: espuma interior de alta densidad (cassata). Forrada en cordobán impermeable. Ideal para trabajos en el piso Medidas: Largo; 100 cm. Ancho; 47 cm. Grosor; 3 cm. Uso profesional - Tráfico pesado.</p>	UNIDAD	19
6	<p>CABINA DOBLE FUNCIÓN PECHO HOMBRO SELECTORIZADO Estructura PTS de 50 x 100. Calibre 2,5 mm. Pintura electrostática. Torre de peso: 220</p>	UNIDAD	1

	<p>lb. • Poleas en nailon. • Cable alma de acero de 5,8 mm. • Sistemas de bujes inyectados de altaresistencia. • Carenaje protector placas. • Stickers de movimiento y ejecución del ejercicio. • En la cabina doble función, los brazos se ajustan automáticamente al movimiento para las longitudes de los brazos del usuario. Es fácil de ajustar la posición inicial y la posición de doble mano para una variedad de ejercicios, el ajuste del trinquete para el asiento permite una posición de altura adecuada. Larga y estrecha, almohadilla de la espalda proporciona apoyo para el ejercicio del pecho y el apoyo para el movimiento del hombro. • Medidas: Largo: 1,24 cm, ancho 0,99 cm, altura 2,11 cm.</p>		
7	<p>DISCO OLÍMPICO EN CAUCHO PREMIUM 10 LB Construido en caucho inyectado. Color: Negro. Anillo en acero de 2". Soporta hasta 8.000 caídas. Medidas: Diámetro; 45 cm. Grosor; 3 cm. Diámetro para émbolo; 2" (50 mm). Se vende por unidad.</p>	UNIDAD	3
8	<p>DISCO OLÍMPICO EN CAUCHO PREMIUM 15 LB Construido en caucho inyectado. Color: Negro. Anillo en acero de 2". Soporta hasta 8.000 caídas. Medidas: Diámetro; 45 cm. Grosor; 4 cm. Diámetro para</p>	UNIDAD	3

	émbolo; 2" (50 mm). Se vende por unidad		
9	DISCO OLÍMPICO EN CAUCHO PREMIUM 25 LB Construido en caucho inyectado. Color: Negro. Anillo en acero de 2". Soporta hasta 8.000 caídas. Medidas: Diámetro; 45 cm. Grosor; 6,5 cm. Diámetro para émbolo; 2" (50 mm). Se vende por unidad.	UNIDAD	3
10	. DISCO OLÍMPICO EN CAUCHO PREMIUM 35 LB Construido en caucho inyectado. Color: Negro. Anillo en acero de 2". Soporta hasta 8.000 caídas. Medidas: Diámetro; 45 cm. Grosor; 7 cm. Diámetro para émbolo; 2" (50 mm).	UNIDAD	3
11	BICICLETA SPINNING VICENZA: Pintura electrostática. Peso de volante: 18 kg. 4 sistemas multiposición. Manubrio antideslizante. Freno de seguridad. Rodachinas para fácil desplazamiento. Pedales en aluminio con punteras. Monitor que indica: Velocidad, distancia, calorías, tiempo, frecuencia Cardiac. Galápago ajustable en espuma de alta densidad. Peso	UNIDAD	3

	máximo de usuario: 120 kg. Medidas: Profundidad; 126 cm. Ancho; 55 cm. Alto; 118 cm. SISTEMA DE ARRASTRE: BANDA *REQUIERE ENSAMBLE. Uso Doméstico e institucional.		
12	Sellante para piso de caucho: Le da una capa protectora a los pisos devolviendo su color negro y permaneciendo por más tiempo limpio. Características del producto: No olor, Antideslizante, Elimina grasas e impurezas, Amigable con el medio ambiente, repele el polvo	GALON	1
13	Rollo de guaya para poleas de gimnasio: Guaya de 3/16" equivalente a 5 milímetros con construcción de 7x19 plastificada en Poliuretano color Negro. Resistencia a la ruptura: 704 kg. Ideal para máquinas multifuncionales	ROLLO	1
14	. Poleas de 100 mm para gimnasio	UNIDAD	4
15	Aceite Siliconado Lubricante Banda Caminadora X2000cc	UNIDAD	1
16	Grasa antioxidante	UNIDAD	1

NOTA: Se salta del número uno (1) a el número tres (3) en los ítems por un error de digitación en el contrato se mantiene la misma numeración para que coincida la numeración de cada ítem.

2) CONTROL ECONÓMICO:

DETALLE	(+)	(-)
(+) Valor inicial del contrato	\$ 48.999.999,41	
(+) Valor Adicional 01	\$0,00	
(=) Valor total del contrato	\$ 48.999.999,41	
(-) Valor anticipo		
(-) Valor a pagar en esta acta		\$ 48.999.999,41
valor pendiente por ejecución		
SUMAS IGUALES	\$ 48.999.999,41	\$ 48.999.999,41

VALOR POR CANCELAR ACTA DE LIQUIDACION: CUARENTA Y OCHO MILLONES NOVECIENTOS NOVENTA Y NUEVE MIL NOVECIENTOS NOVENTA Y NUEVE PESOS CON CUARENTA Y UN CENTAVOS (\$48.999.999, 41) IVA M/CTE.

3) VERIFICACION PAGO DE SEGURIDAD SOCIAL

Durante el desarrollo del contrato mencionado a lo largo del presente informe, el contratista hace la relación de las siguientes planillas correspondientes al mes mayo de 2026.

RELACIÓN PLANILLAS SYB SOLUCIONES S.A.S

MES	FECHA DE PAGO	PLANILLA	SALUD	PENSIÓN	ARL	CAJA DE COMPENSACIÓN
MAYO	06/05/2026	9504395748	\$70.200	\$280.500	\$122.000	\$0

Para constancia de lo anterior se firma a los veinte (20) días del mes de mayo de 2026.

FELIPE ANDRÉS ROMERO PINTO
 Secretario de Planeación y obras publicas
 Supervisor

	Nombre	Cargo	Firma
Elaboró	Juan pablo Márquez García	Apoyo Sec. Planeación	
Revisó	Felipe Andrés Romero Pinto	Sec. Planeación	
Aprobó	Felipe Andrés Romero Pinto	Sec. Planeación	