Instituto de Recreación y Deporte de Cimitarra INDERCIM

NOMBRE CONTRATISTA	CONTRATO No.
DANIEL SANTIAGO SOTO MERIÑO	009-2026

LISTA CHEQUEO CONTRATOS PRESTACION SERVICIOS

EL ORDEN DE LOS DOCUMENTOS ES DE ARRIBA HACIA HACIA ABAJO	CUMPLE	
	SI	NO
INFORME DE SUPERVISIÓN MENSUAL	X	
INFORME EJECUCION DE ACTIVIDADES, CON SU RESPECTIVO REGISTRO FOTOGRÁFICO Y PLANILLAS	X	
PLANILLA SEGURIDAD SOCIAL DETALLADA Y COPIA DE RECIBO PAGO (debe corresponder al periodo de ejecución)	X	
ESTAMPILLAS DEPARTAMENTALES Y RECIBO DE PAGO Original y Copia	X	
CERTIFICACIÓN BANCARIA (SOLA PARA LA PRIMERA CUENTA)		N/A
COPIA DEL ACTA DE INICIO (SOLO PARA PRIMERA CUENTA O HACER VERIFICACION DE ELLA)		N/A
DOCUMENTO SOPORTE A NO OBLIGADOS (impreso original) O FACTURA ELECTRONICA (ENVIAR AL CORREO)	X	
COPIA DE LA POLIZA Y SOPORTES DE PAGO (SOLO SI APLICA)		N/A
OTROS SI (EN CASO DE REQUERIRSE)		N/A

Aprobo: _____
Supervisor

Valido: Jain Ortiz
Profesional Universitario INDERCIM

Contrato de Prestación de Servicios N°. 009 del 2026	
Fecha de Suscripción	27 de enero del 2026
Objeto Contratado	PRESTAR LOS SERVICIOS DE APOYO A LA GESTIÓN COMO INSTRUCTOR DEPORTIVO PARA EL FOMENTO DE LA PRÁCTICA DE FUTBOL, PARA LAS ESCUELAS DE FORMACIÓN DEPORTIVA QUE HACEN PARTE DEL INSTITUTO DE RECREACIÓN Y DEPORTES DE CIMITARRA INDERCIM PARA LA VIGENCIA 2026
Contratante	**INSTITUTO DE RECREACIÓN Y DEPORTE DE CIMITARRA - INDERCIM** NIT 901.359.630-0
Contratista	**DANIEL SANTIAGO SOTO MERIÑO** C.C. 1.101.759.448 de Vélez.
Supervisor	**JOSÉ IGNACIO ZAPATA OSORIO** C.C. 17. 588.712 de Arauca, Arauca.
Oficina Gestora	Dirección General
Valor del Contrato	SEIS MILLONES SEISCIENTOS MIL PESOS M/CTE. ($6.600.000,00)
Valor adición del Contrato	TRES MILLONES TRESCIENTOS MIL PESOS M/CTE. ($3.300.000,00)
Valor Total del Contrato	NUEVE MILLONES NOVECIENTOS MIL PESOS M/CTE. ($9.900.000,00)
No. CDP y Fecha	26000011 del 23 de enero de 2026
No. RP y Fecha	26000029 del 05 de febrero de 2026
No. CDP y Fecha de la Adición	26000049 del 28 de abril de 2026
No. RP y Fecha de la Adición	26000071 del 28 de abril de 2026
Plazo del Contrato	Tres (03) meses
Plazo de la prorroga	Mes y medio
Plazo Total del Contrato	Cuatro meses y medio
Fecha de Inicio	05 de febrero de 2026
Fecha de Terminación Inicial	04 de mayo de 2026
Fecha de Terminación Final	19 de junio de 2026

DATOS DE SEGURIDAD SOCIAL

Periodo Cotización	01 de mayo al 31 de mayo de 2026
I.B.C.	$1.750.905

N° Planilla: 37661270 Mayo	**Fecha de Pago**	**Valor Pagado**
Salud (Nueva E.P.S. S.A. MOV)	09 de junio del 2026	$218.900
Pensión (Porvenir)	09 de junio del 2026	$280.200
Riesgos Laborales (Sura)	09 de junio del 2026	$ 18.300
	TOTAL	**$517.400**

GENERALIDADES Y OBLIGACIÓN CONTRACTUAL

Actualmente el Instituto en su proceso de mejoramiento continuo considera que es de importancia dar el cumplimiento a las orientaciones establecidas, en donde se pretende dar cumplimiento a los parámetros de una buena gestión institucional en la cual se ve reflejado en el servicio prestado para dar cumplimiento en forma puntual tareas que son específicas.

Al municipio como entidad fundamental de la división político administrativa del estado, le corresponde prestar los servicios públicos que determine la Ley, ordenar el desarrollo de su territorio, promover la participación comunitaria, el mejoramiento social y cultural de sus habitantes y cumplir las demás funciones que le asigne la Constitución y la Ley.

Por esta razón, el Directora del INDERCIM dentro de su nivel constitucional y legal tiene la obligación de Desarrollar el Sistema Financiero del Instituto, garantizando con eficiencia y

eficacia los recursos económicos necesarios para la financiación del Plan de Desarrollo Municipal, los gastos para el normal funcionamiento del Instituto de Recreación y Deportes de Cimitarra.

Para lograr lo anteriormente descrito la Director del INDERCIM, vio la necesidad de contratar para el apoyo a la gestión del fortalecimiento institucional, una persona que preste las siguientes actividades:

1. Presentar cronograma mensual de actividades a realizarse en la ejecución del objeto contratado.
2. Para el inicio del contrato: Realizar las convocatorias necesarias para garantizar la asistencia de niños, niñas y jóvenes en las diferentes instituciones educativas del municipio de Cimitarra para el aprovechamiento del tiempo libre / Ocio practicando futbol en la categoría Sub 17.
3. Conformar e instruir grupos según categorías y modalidades por la Federación colombiana de futbol en la categoría Sub 17.
4. Llevar un listado donde se registra la asistencia, el cual debe estar discriminado por categoría y en todos los casos debe dejar constancia de las fechas y los registros de firmas de los asistentes.
5. Dirigir e instituir a los niños y jóvenes que asistan a la escuela de formación deportiva de futbol en la categoría sub 17 del municipio de Cimitarra.
6. Realizar actividades físicas, recreativas y de formación con los asistentes a la escuela de formación deportiva de futbol en la categoría Sub 17 del municipio de Cimitarra.
7. Promover la participación de la escuela de formación deportiva de futbol en la categoría sub 17 del municipio de Cimitarra en diferentes festivales o campeonatos que se programen a nivel municipal, regional, departamental y nacional.
8. Participar y coadyuvar en la programación de la agenda cultural y deportiva del municipio.
9. Responder por elementos e instalaciones deportivas que le sean asignadas mediante acta de entrega e inventario y velar por su conservación y correcta utilización.
10. Aplicar plan pedagógico de acuerdo con el programa establecido en su área.
11. Realizar entrega de informes mensuales de acuerdo al cronograma de trabajo establecido en las diferentes categorías de la escuela de formación de futbol en la categoría Sub 17.
12. Organizar y mantener una carpeta con los documentos legales de cada participante de la Escuela de Formación deportiva, que contiene (Ficha de inscripción, documento de afiliación EPS, copia de documento de Identidad y autorización firmada por el padre de familia para participar en la escuela.
13. Asistir a las capacitaciones que se programen por la entidad necesaria para el buen funcionamiento de su objeto contractual.
14. Las demás actividades que designe el supervisor del contrato de conformidad con el objeto contractual.

En consecuencia se hizo necesaria la contratación toda vez que en la Planta de Cargo del Instituto de Recreación y Deporte de Cimitarra - INDERCIM, no cuenta con personal vinculada suficiente para la operación de estas actividades que se requieren en el Instituto.

DATOS DEL SUPERVISOR	
Nombre	JOSÉ IGNACIO ZAPATA OSORIO
Identificación	C.C. 17.588.712 de Arauca, Arauca.
Cargo	Director General
FECHA DE REPORTE	

Fecha de Elaboración del Informe	09 de junio del 2026

OBJETIVO DE LA SUPERVISIÓN

- Hacer supervisión y seguimiento del Contrato de Prestación de Servicios en cuanto a las funciones propias del Contratista según lo referido dentro de este.
- Formular recomendaciones técnicas, las cuales generen soluciones definitivas y propicien que el vínculo contractual existente entre el Contratista y el Ente Territorial se ejecute en buenos términos.

AVANCE DEL CONTRATO

Avance Técnico	88,89%
Avance Financiero	66,67%

ACTIVIDADES EJECUTADAS

A lo largo del periodo del presente Informe de Supervisión se pudo verificar que el contratista cumplió cabalmente con las actividades dentro del periodo de ejecución del 05 de mayo al 04 de junio del 2026 estipuladas dentro del Contrato suscrito entre las partes.

El contratista presenta el cronograma mensual de actividades a realizarse en la ejecución del objeto contratado para la categoría sub – 17 en futbol. Anexa 3 folios.

El contratista realizó el registro de asistencia de la categoría sub – 17 masculino de futbol en el estadio municipal de Cimitarra de lunes a viernes a las 7:30 pm hasta las 9:00 pm. Anexa planillas de asistencia (5 planillas).

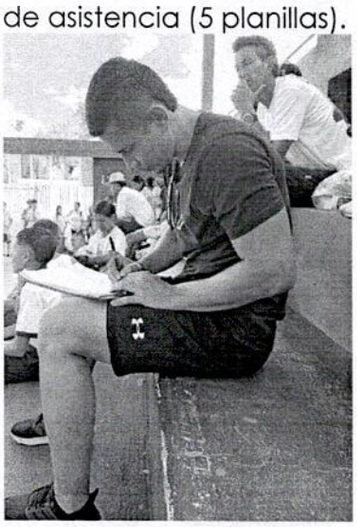

El contratista dirigió e instruyó a los niños y niñas de la escuela de formación deportiva de la categoría sub - 17 masculino de futbol del municipio de Cimitarra.




El contratista realizó actividades físicas, recreativas y de formación a los estudiantes de la escuela de formación deportiva de la categoría sub - 17 masculino de futbol del municipio de Cimitarra.

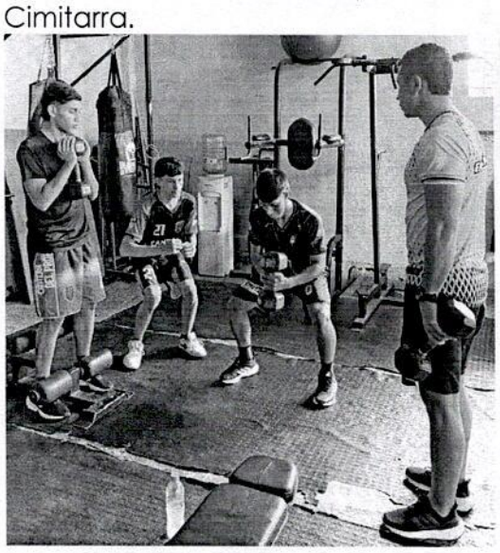


El contratista hizo uso adecuado de los elementos deportivos y limpieza de materiales que se entregaron para las actividades físicas, recreativas y de formación de la escuela de formación deportiva de la categoría sub - 17 masculino de futbol del municipio de Cimitarra.




El contratista brindó apoyo en las demás actividades que designó el supervisor del contrato de conformidad con el objeto contractual.



RESUMEN GENERAL DEL ESTADO DEL CONTRATO

Según el seguimiento realizado a las actividades ejecutadas por el contratista, se concluye que el contratista ha cumplido a cabalidad con el desarrollo de las actividades contractuales.

OTRAS OBLIGACIONES CONTRACTUALES

Verificando las obligaciones de tipo legal y administrativo que le corresponden al contratista, se pudo constatar que está realizando el pago de los aportes al Sistema de Seguridad Social (Salud, Pensión y ARL) para el periodo en cuestión. (Entendiéndose que el Instituto adopta el principio de la buena fe, al momento de recibir las planillas de pago del Sistema).

Anexos: se adjunta copia del comprobante de pago de aportes al sistema integral de salud, pensión y ARL, y demás documentos necesarios para la respectiva cuenta de cobro.

ESPACIOS EXCLUSIVAMENTE PARA FIRMAS

Con la presente acta se certifica que **DANIEL SANTIAGO SOTO MERIÑO** identificado con C.C. 1.101.759.448 de Vélez, cumplió con los requisitos de ejecución del Contrato de Prestación de Servicios durante el periodo comprendido entre el 05 de mayo al 04 de junio del 2026, por lo tanto, se autoriza el cuarto pago por la suma de **DOS MILLONES DOSCIENTOS MIL PESOS M/CTE. ($2.200.000,00)**

Para constancia, se firma el presente informe bajo la responsabilidad expresa de quien lo elaboró de conformidad con las funciones desempeñadas el mismo, de acuerdo con el manual de interventoría y/o supervisión de la entidad.

JOSE IGNACIO ZAPATA OSORIO
C.C. 17.588.712 de Arauca, Arauca
Director General

Firma:

A. pFICHA TÉCNICA DEL CONTRATO

Contrato de Prestación de Servicios N°. 009 del 2026	
Fecha de Suscripción	27 de enero del 2026
Objeto Contratado	PRESTAR LOS SERVICIOS DE APOYO A LA GESTIÓN COMO INSTRUCTOR DEPORTIVO PARA EL FOMENTO DE LA PRÁCTICA DE FUTBOL, PARA LAS ESCUELAS DE FORMACIÓN DEPORTIVA QUE HACEN PARTE DEL INSTITUTO DE RECREACIÓN Y DEPORTES DE CIMITARRA INDERCIM PARA LA VIGENCIA 2026
Contratante	**INSTITUTO DE RECREACIÓN Y DEPORTE DE CIMITARRA - INDERCIM** NIT 901.359.630-0
Contratista	**DANIEL SANTIAGO SOTO MERIÑO** C.C. 1.101.759.448 de Vélez.
Supervisor	**JOSÉ IGNACIO ZAPATA OSORIO** C.C. 17. 588.712 de Arauca, Arauca.
Oficina Gestora	Dirección General
Valor del Contrato	SEIS MILLONES SEISCIENTOS MIL PESOS M/CTE. ($6.600.000,00)
Valor adición del Contrato	TRES MILLONES TRESCIENTOS MIL PESOS M/CTE. ($3.300.000,00)
Valor Total del Contrato	NUEVE MILLONES NOVECIENTOS MIL PESOS M/CTE. ($9.900.000,00)
No. CDP y Fecha	26000011 del 23 de enero de 2026
No. RP y Fecha	26000029 del 05 de febrero de 2026
No. CDP y Fecha de la Adición	26000049 del 28 de abril de 2026
No. RP y Fecha de la Adición	26000071 del 28 de abril de 2026
Plazo del Contrato	Tres (03) meses
Plazo de la prorroga	Mes y medio
Plazo Total del Contrato	Cuatro meses y medio
Fecha de Inicio	05 de febrero de 2026
Fecha de Terminación Inicial	04 de mayo de 2026
Fecha de Terminación Final	19 de junio de 2026
Periodo Cotización	01 de mayo al 31 de mayo de 2026

B. OBLIGACIONES CONTRAÍDAS

1. Presentar cronograma mensual de actividades a realizarse en la ejecución del objeto contratado.
2. Para el inicio del contrato: Realizar las convocatorias necesarias para garantizar la asistencia de niños, niñas y jóvenes en las diferentes instituciones educativas del municipio de Cimitarra para el aprovechamiento del tiempo libre / Ocio practicando futbol en la categoría Sub 17.
3. Conformar e instruir grupos según categorías y modalidades por la Federación colombiana de futbol en la categoría Sub 17.
4. Llevar un listado donde se registra la asistencia, el cual debe estar discriminado por categoría y en todos los casos debe dejar constancia de las fechas y los registros de firmas de los asistentes.
5. Dirigir e instituir a los niños y jóvenes que asistan a la escuela de formación deportiva de futbol en la categoría sub 17 del municipio de Cimitarra.
6. Realizar actividades físicas, recreativas y de formación con los asistentes a la escuela de formación deportiva de futbol en la categoría Sub 17 del municipio de Cimitarra.
7. Promover la participación de la escuela de formación deportiva de futbol en la categoría sub 17 del municipio de Cimitarra en diferentes festivales o campeonatos que se programen a nivel municipal, regional, departamental y nacional.
8. Participar y coadyuvar en la programación de la agenda cultural y deportiva del municipio.
9. Responder por elementos e instalaciones deportivas que le sean asignadas mediante acta de entrega e inventario y velar por su conservación y correcta utilización.
10. Aplicar plan pedagógico de acuerdo con el programa establecido en su área.

11. Realizar entrega de informes mensuales de acuerdo al cronograma de trabajo establecido en las diferentes categorías de la escuela de formación de futbol en la categoría Sub 17.
12. Organizar y mantener una carpeta con los documentos legales de cada participante de la Escuela de Formación deportiva, que contiene (Ficha de inscripción, documento de afiliación EPS, copia de documento de Identidad y autorización firmada por el padre de familia para participar en la escuela.
13. Asistir a las capacitaciones que se programen por la entidad necesaria para el buen funcionamiento de su objeto contractual.
14. Las demás actividades que designe el supervisor del contrato de conformidad con el objeto contractual.

C. ACTIVIDADES EJECUTADAS

Las actividades desarrolladas para la ejecución del contrato durante el periodo comprendido entre el 05 de mayo al 04 de junio del 2026 fueron las siguientes:

Se presenta el cronograma mensual de actividades a realizarse en la ejecución del objeto contratado para la categoría sub - 17 en futbol. Anexo 3 folios.

Se realizó el registro de asistencia de la categoría sub - 17 masculino de futbol en el estadio municipal de Cimitarra de lunes a viernes a las 7:30 pm hasta las 9:00 pm. Anexo planillas de asistencia (5 planillas).

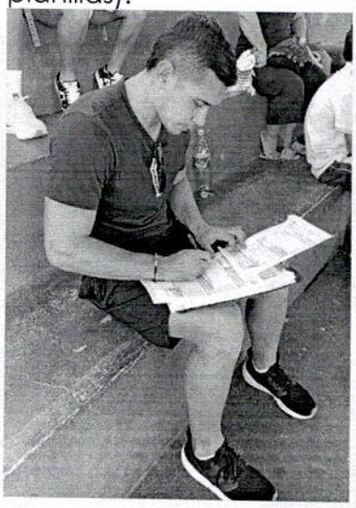
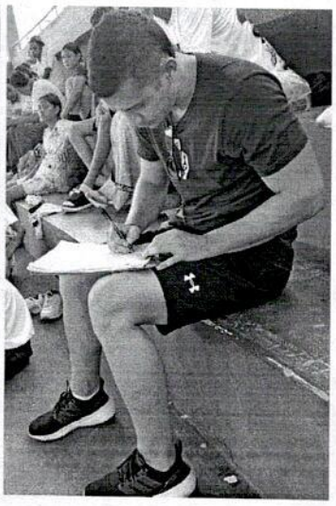

Se dirigió e instruyó a los niños y niñas de la escuela de formación deportiva de la categoría sub - 17 masculino de futbol del municipio de Cimitarra.

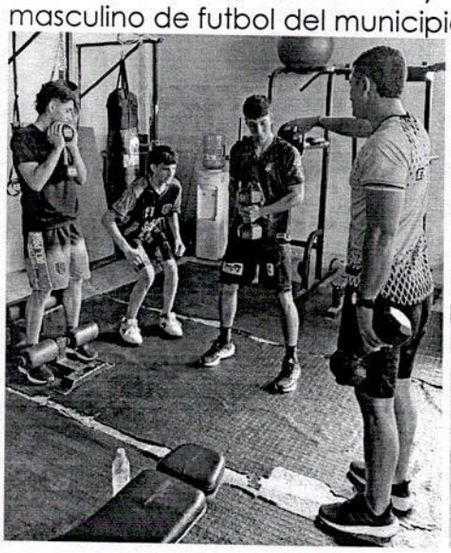


Se realizó actividades físicas, recreativas y de formación a los estudiantes de la escuela de formación deportiva de la categoría sub - 17 masculino de futbol del municipio de Cimitarra.

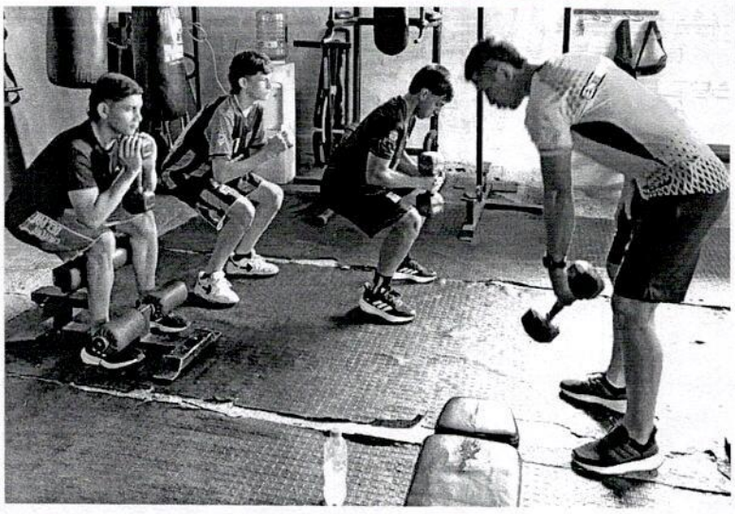


Se hizo uso adecuado de los elementos deportivos y limpieza de materiales que se entregaron para las actividades físicas, recreativas y de formación de la escuela de formación deportiva de la categoría sub - 17 masculino de futbol del municipio de Cimitarra.

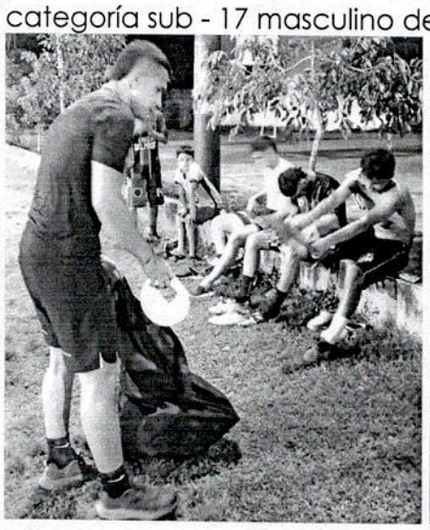


Se brindó apoyo en las demás actividades que designó el supervisor del contrato de conformidad con el objeto contractual.

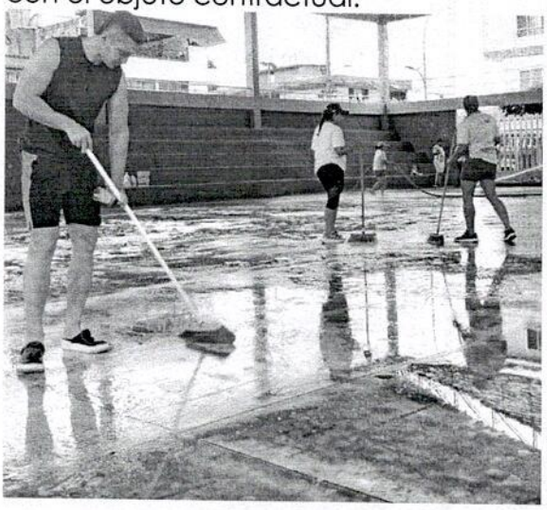


D. OBLIGACIONES DE LEY

Seguridad Social planilla N° **37661270** del 01 al 31 del mes de mayo de 2026, pagada a través de ASOPAGOS S.A.

Ítem	Periodo de Pago	Fecha de Pago	Valor Pagado

		I.B.C.	$1.750.905
Salud (Nueva E.P.S. S.A. MOV)	01-05-2026 31-05-2026	09 de junio del 2026	$218.900
Pensión (Porvenir)	01-05-2026 31-05-2026	09 de junio del 2026	$280.200
Riesgos Laborales (Sura)	01-05-2026 31-05-2026	09 de junio del 2026	$ 18.300
		Total	**$517.400**

E. DESARROLLO PRESUPUESTAL

Desarrollo Presupuestal del Contrato			
	Valor del Contrato	**$6.600.000,00**	-
	Valor de la Adición del Contrato	**$3.300.000,00**	-
Primer desembolso (Pagado)	05-02-26 al 04-03-26	-	$2.200.000,00
Segundo desembolso (Pagado)	05-03-26 al 04-04-26	-	$2.200.000,00
Tercer desembolso (Pagado)	05-04-26 al 04-05-26	-	$2.200.000,00
Cuarto desembolso (A pagar)	05-05-26 al 04-06-26	-	$2.200.000,00
	Saldo por Ejecutar	**-**	**$1.100.000,00**
	Sumas Iguales	**$9.900.000,00**	**$9.900.000,00**

Sin otro particular,

Firma:

DANIEL SANTIAGO SOTO MERIÑO
C.C. 1.101.759.448 de Vélez.
Municipio de Cimitarra, Santander

INSTITUTO DE RECREACIÓN Y DEPORTES DE CIMITARRA
INDERCIM

CRONOGRAMA DE ACTIVIDADES 05 DE FEBRERO AL 20 DE JUNIO DE 2026

	LUNES	MARTES	MIÉRCOLES	JUEVES	VIERNES
CATEGORÍAS	JUVENIL	JUVENIL	JUVENIL	JUVENIL	JUVENIL
HORARIO	7:30 PM a 9:00 PM	7:30 PM a 9:00 PM	7:30 PM a 9:00 PM	7:30 PM a 9:00 PM	7:30 PM a 9:00 PM
LUGAR	Estadio municipal	Estadio municipal	Estadio municipal	Estadio municipal	Estadio municipal
Semana 1 (05 AL 08 DE MAYO) PLAN DE TRABAJO	Sin actividad	Sin actividad	Oración, charla, calentamiento general, futbol con corrección. Vuelta a la calma. Postura del perro boca abajo.	Sin actividad	Oración Charla Movilidad Trabajos de pelota quieta Tiros libres Corners Penales Estiramientos

Semana 2 (11 AL 15 DE MAYO) PLAN DE TRABAJO	Oración Charla Calentamiento general, trabajo de fuerza, brazo, tríceps y bíceps. Estiramiento	Sin actividad	Oración, calentamiento general, trabajo táctico, saber posicionarse en la cancha en su respectiva posición. Vuelta a la calma. Estiramiento de columna.	Sin actividad	Oración, charla, calentamiento general, practica de futbol, finalización en penales. Vuelta a la calma. Estiramiento general.
Semana 3 (18 AL 22 DE MAYO) PLAN DE TRABAJO	FESTIVO	Sin actividad	Oración, charla, calentamiento general, futbol con corrección. Vuelta a la calma. Postura del perro boca abajo.	Sin actividad	Oración, charla, calentamiento general, practica de futbol, finalizamos con sentadillas y abdominales. Vuelta a la calma. Estiramiento general.
Semana 4 (25 AL 29 DE MAYO) PLAN DE TRABAJO	Oración Calentamiento Trabajo técnico Dominio de balón, 2 contra 2. Y finalización en tiros libres Vuelta a la calma. Estocada con giro de columna.	Sin actividad	Oración, charla, calentamiento general, juego lúdico, para desarrollar la mente la agilidad y reacción. Vuelta a la calma. Estiramiento en zancada.	Sin actividad	Oración, charla, calentamiento general, practica de futbol, finalización con tiros de esquina. Vuelta a la calma. Estiramiento general.

Semana 5 (01 AL 04 DE JUNIO) PLAN DE TRABAJO	Oración Charla Calentamiento general, entrenamiento físico, estaciones con relevos velocidad. Vuelta a la calma. Estiramiento de cuádriceps de pie.	Sin actividad	Oración, charla, calentamiento general, trabajo táctico, 6 contra 6 y finalizamos con tiros de esquina. Vuelta a calma. Estiramiento pies abiertos manos extendidas.	Sin actividad	Sin actividad
CATEGORÍAS	JUVENIL	JUVENIL	JUVENIL	JUVENIL	JUVENIL
HORARIO	7:30PM- 9:00PM	7:30PM- 9:00PM	7:30PM- 9:00PM	7:30PM- 9:00PM	7:30PM- 9:00PM

INSTRUCTOR DANIEL SANTIAGO SOTO MERIÑO **C.C** 1.101.759.448 **CELULAR** 3116003017 **DISCIPLINA DEPORTIVA** FUTBOL

Aprobado por:

COORDINADOR DE LAS ESCUELAS DE FORMACIÓN DEPORTIVAS
INDERCIM

INDERCIM
INSTITUTO DE RECREACIÓN Y DEPORTES DE CIMITARRA

PLANILLA DE ASISTENCIA DEPORTISTAS A LAS ESCUELAS DE FORMACION DEPORTIVA VIGENCIA 2026

FECHA	LUGAR	DISCIPLINA	CATEGORIA	INSTRUCTOR
05 - mayo - 2026 08 - mayo - 2026	Estadio	Fotbol	Sub 17	Daniel Soto Mateus

ÍTEM	NOMBRE COMPLETO	TIPO DE DOCUMENTO	NUMERO DE DOCUMENTO	EDAD	GENERO		SEMANA #___ MES _____					TELEFONO	FIRMA
					F	M	LUNES	MARTES	MIÉRCOLES	JUEVES	VIERNES		
1	JHON DEIBY GUATAVITA S	T.I	1099548544	16		X			✓		✓	3138742317	Jhon
2	JULIAN ANDRES ARIZA ARIZA	T.I	1099547826	16		X			✓		✓	3118869693	J— A—
3	JOHAN SEBASTIAN VAHOS MATEUS	T.I	1099548676	16		X			✓		✓	3102199126	Sebastian
4	YULIAN CALEB NAVARRO MORENO	T.I	1099548653	16		X			✓		✓	3188451086	Caleb Navarro
5	ROBERT SMIT HERNANDEZ VELASCO	T.I	1127946461	16		X			✓		✓	3222297289	Robert h.
6	YADZEL YUSSEFF NOBSA	T.I	1099549320	16		X			✓		✓	3177755374	Yadzel
7	JOHAN ESTEBAN RIVERA ECHEVERRY	T.I	1099547838	16		X			✓		✓	3209686637	Johan Rivera
8	DANIEL SANTIAGO SALAZAR HERNANDEZ	T.I	1146334814	16		X			✓		✓	3180446847	Daniel Salazar
9	JAIDER JULIAN RESTREPO SIERRA	T.I	1096215731	16		X			✓		✓	3138181276	Jaider Restrepo
10													
11													
12													
13													
14													
15													
16													
17													
18													

FIRMA ENTRENADOR DE LA ESCUELA DE FORMACION DEPORTIVA

INDERCIM
INSTITUTO DE RECREACIÓN Y DEPORTES DE CIMITARRA

cimitarra

PLANILLA DE ASISTENCIA DEPORTISTAS A LAS ESCUELAS DE FORMACION DEPORTIVA VIGENCIA 2026

FECHA	LUGAR	DISCIPLINA	CATEGORIA	INSTRUCTOR
11 - mayo - 2026 18 - Mayo - 2026	Estadio	Futbol	Sub 17	Daniel Soto Medina

ÍTEM	NOMBRE COMPLETO	TIPO DE DOCUMENTO	NUMERO DE DOCUMENTO	EDAD	GENERO		SEMANA #___ MES _____					TELEFONO	FIRMA
					F	M	LUNES	MARTES	MIÉRCOLES	JUEVES	VIERNES		
1	JHON DEIBY GUATAVITA S	T.I	1099548544	16		X	X		X		X	3138742317	Jhon
2	JULIAN ANDRES ARIZA ARIZA	T.I	1099547826	16		X	X		X		X	3118869693	
3	JOHAN SEBASTIAN VAHOS MATEUS	T.I	1099548676	16		X	X		X		X	3102199126	
4	YULIAN CALEB NAVARRO MORENO	T.I	1099548653	16		X	X		X		X	3188451086	
5	ROBERT SMIT HERNANDEZ VELASCO	T.I	1127946461	16		X	X		X		X	3222297289	
6	YADZEL YUSSEFF NOBSA	T.I	1099549320	16		X	X		X		X	3177755374	
7	JOHAN ESTEBAN RIVERA ECHEVERRY	T.I	1099547838	16		X	X		X		X	3209686637	
8	DANIEL SANTIAGO SALAZAR HERNANDEZ	T.I	1146334814	16		X	X		X		X	3180446847	
9	JAIDER JULIAN RESTREPO SIERRA	T.I	1096215731	16		X	X		X		X	3138181276	
10													
11													
12													
13													
14													
15													
16													
17													
18													

FIRMA ENTRENADOR DE LA ESCUELA DE FORMACION DEPORTIVA

INDERCIM
INSTITUTO DE RECREACIÓN Y DEPORTES DE CIMITARRA

PLANILLA DE ASISTENCIA DEPORTISTAS A LAS ESCUELAS DE FORMACION DEPORTIVA VIGENCIA 2026

FECHA	LUGAR	DISCIPLINA	CATEGORIA	INSTRUCTOR
18-mayo-2026 22-mayo-2026	estadio	Futbol	sub 17	Daniel Soto mesino

ÍTEM	NOMBRE COMPLETO	TIPO DE DOCUMENTO	NUMERO DE DOCUMENTO	EDAD	GENERO		SEMANA #___ MES _____					TELEFONO	FIRMA
					F	M	LUNES	MARTES	MIÉRCOLES	JUEVES	VIERNES		
1	JHON DEIBY GUATAVITA S	T.I	1099548544	16		X			X		X	3138742317	Jhon
2	JULIAN ANDRES ARIZA ARIZA	T.I	1099547826	16		X			X		X	3118869693	
3	JOHAN SEBASTIAN VAHOS MATEUS	T.I	1099548676	16		X			X		X	3102199126	
4	YULIAN CALEB NAVARRO MORENO	T.I	1099548653	16		X			X		X	3188451086	
5	ROBERT SMIT HERNANDEZ VELASCO	T.I	1127946461	16		X			X		X	3222297289	
6	YADZEL YUSSEFF NOBSA	T.I	1099549320	16		X			X		X	3177755374	
7	JOHAN ESTEBAN RIVERA ECHEVERRY	T.I	1099547838	16		X			X		X	3209686637	
8	DANIEL SANTIAGO SALAZAR HERNANDEZ	T.I	1146334814	16		X			X		X	3180446847	
9	JAIDER JULIAN RESTREPO SIERRA	T.I	1096215731	16		X			X		X	3138181276	
10													
11													
12													
13													
14													
15													
16													
17													
18													

Daniel S.

FIRMA ENTRENADOR DE LA ESCUELA DE FORMACION DEPORTIVA

INDERCIM
INSTITUTO DE RECREACION Y DEPORTES DE CIMITARRA

PLANILLA DE ASISTENCIA DEPORTISTAS A LAS ESCUELAS DE FORMACION DEPORTIVA VIGENCIA 2026

FECHA	LUGAR	DISCIPLINA	CATEGORIA	INSTRUCTOR
25 -mayo-2026 29 -mayo-2026	Estadio	Futbol	sub 17	Daniel Soto Mesa.

ÍTEM	NOMBRE COMPLETO	TIPO DE DOCUMENTO	NUMERO DE DOCUMENTO	EDAD	GENERO		SEMANA #___ MES _____					TELEFONO	FIRMA
					F	M	LUNES	MARTES	MIÉRCOLES	JUEVES	VIERNES		
1	JHON DEIBY GUATAVITA S	T.I	1099548544	16		X	✓		✓		✓	3138742317	
2	JULIAN ANDRES ARIZA ARIZA	T.I	1099547826	16		X	✓		✓		✓	3118869693	
3	JOHAN SEBASTIAN VAHOS MATEUS	T.I	1099548676	16		X	✓		✓		✓	3102199126	
4	YULIAN CALEB NAVARRO MORENO	T.I	1099548653	16		X	✓		✓		✓	3188451086	
5	ROBERT SMIT HERNANDEZ VELASCO	T.I	1127946461	16		X	✓		✓		✓	3222297289	
6	YADZEL YUSSEFF NOBSA	T.I	1099549320	16		X	✓		✓		✓	3177755374	
7	JOHAN ESTEBAN RIVERA ECHEVERRY	T.I	1099547838	16		X	✓		✓		✓	3209686637	
8	DANIEL SANTIAGO SALAZAR HERNANDEZ	T.I	1146334814	16		X	✓		✓		✓	3180446847	
9	JAIDER JULIAN RESTREPO SIERRA	T.I	1096215731	16		X	✓		✓		✓	3138181276	
10													
11													
12													
13													
14													
15													
16													
17													
18													

FIRMA ENTRENADOR DE LA ESCUELA DE FORMACION DEPORTIVA

INDERCIM
INSTITUTO DE RECREACIÓN Y DEPORTES DE CIMITARRA

PLANILLA DE ASISTENCIA DEPORTISTAS A LAS ESCUELAS DE FORMACION DEPORTIVA VIGENCIA 2026

FECHA	LUGAR	DISCIPLINA	CATEGORIA	INSTRUCTOR
01 - Junio - 2026 04 - Junio - 2026	estadio	Futbol	Sub 17	Daniel soto mesa

ÍTEM	NOMBRE COMPLETO	TIPO DE DOCUMENTO	NUMERO DE DOCUMENTO	EDAD	GENERO		SEMANA #___ MES _____					TELEFONO	FIRMA
					F	M	LUNES	MARTES	MIÉRCOLES	JUEVES	VIERNES		
1	JHON DEIBY GUATAVITA S	T.I	1099548544	16		X	✓		✓			3138742317	Jhon
2	JULIAN ANDRES ARIZA ARIZA	T.I	1099547826	16		X	✓		✓			3118869693	
3	JOHAN SEBASTIAN VAHOS MATEUS	T.I	1099548676	16		X	✓		✓			3102199126	
4	YULIAN CALEB NAVARRO MORENO	T.I	1099548653	16		X	✓		✓			3188451086	
5	ROBERT SMIT HERNANDEZ VELASCO	T.I	1127946461	16		X	✓		✓			3222297289	
6	YADZEL YUSSEFF NOBSA	T.I	1099549320	16		X	✓		✓			3177755374	
7	JOHAN ESTEBAN RIVERA ECHEVERRY	T.I	1099547838	16		X	✓		✓			3209686637	Johan Rivera
8	DANIEL SANTIAGO SALAZAR HERNANDEZ	T.I	1146334814	16		X	✓		✓			3180446847	
9	JAIDER JULIAN RESTREPO SIERRA	T.I	1096215731	16		X	✓		✓			3138181276	
10													
11													
12													
13													
14													
15													
16													
17													
18													

Daniel S.

FIRMA ENTRENADOR DE LA ESCUELA DE FORMACION DEPORTIVA

gerencia@indercim.gov.co
página web – www.indercim.gov.co

INDERCIM
INSTITUTO DE RECREACIÓN Y DEPORTES DE CIMITARRA

MICROCICLO DIDACTICO	
FECHA: 05 Mayo – 04 Junio 2026	
SEMANA #1	Entrenamiento basados en duelos y trabajos cognitivos para mejorar la transicion ofensiva, la union del grupo y toma de desiciones
SEMANA #2	Entrenamiento basados en la fuerza y la potencia del deportista para mejorar su rendimiento desde el gimnasio, dos dias de futbol siguiente el primero para corregir situaciones de juego y el segundo libre para darle mas afinidad a la alineacion que se maneja
SEMANA #3	Entrenamientos basados en el posicionamiento de los jugadores en el campo para perfecionar la ideologia de juego del entrenador Usando como herramientas cortes de juego y correcion en la practica de futbol
SEMANA #4	Entrenamiento en base a perfecionar la pelota quieta para los encuentros deportivos Usando como herramientas barreras humanas y puntos estaticos como conos estacas y minas
SEMANA #5	Entrenamiento basados en mejorar la velocidad y el estado fisico del deportista usando como implemento estaciones de velocidad y fondo con relevos y trabajos de espacios reducidos para tomar buenas decisiones en momentos de fatiga

FIRMA DEL COORDINADOR: _____

FIRMA DEL DIRECTOR: _____

ASOPAGOS s.a.

RAZÓN SOCIAL :	DANIEL SANTIAGO SOTO MERIÑO
IDENTIFICACIÓN:	CC-1101759448
COD. DEPENDENCIA O SUCURSAL:	0
NOM. DEPENDENCIA O SUCURSAL:	
FECHA GENERACIÓN REPORTE:	2026-06-09
FECHA LÍMITE DE PAGO:	2026-06-11
FECHA DE PAGO:	2026-06-09
ENTIDAD DE PAGO:	NEQUI
PERÍODO PENSIÓN:	2026-05
PERÍODO SALUD:	2026-05
NÚMERO PLANILLA:	37661270
TOTAL COTIZANTES:	1
REFERENCIA DE PAGO (PIN):	37661270
TIPO DE PLANILLA:	I

CÓDIGO ENTIDAD	NIT	NOMBRE	NÚMERO AFILIADOS	IBC	FONDO SOLIDARIDAD	FONDO SUBSISTENCIA	TOTAL INTERESES	VALOR PAGAR SIN INTERESES	VALOR PAGAR
EPS041	900156264	NUEVA E.P.S. S.A. MOV	1	$ 1.750.905	$ 0	$ 0	$ 0	$ 218.900	$ 218.900
230301	800224808	PORVENIR	1	$ 1.750.905	$ 0	$ 0	$ 0	$ 280.200	$ 280.200
14-11	890903790	ARL SURA	1	$ 1.750.905	$ 0	$ 0	$ 0	$ 18.300	$ 18.300
				Total a pagar	$ 0	$ 0	$ 0	$ 517.400	$ 517.400

PAGADO

FECHA DE PAGO DEL SIGUIENTE MES:	10/07/2026

ASOPAGOS s.a.

CONSULTA EMPLEADO

Razón Social: DANIEL SANTIAGO SOTO MERIÑO
Identificación CC - 1101759448
Sucursal 0
Período Pensión 2026-05
Período Salud 2026-05
Fecha Pago Planilla 2026-06-09

Tipo Identificación	CC
Numero Identificación	1101759448
Nombre	DANIEL SANTIAGO SOTO MERIÑO
EPS	NUEVA EMPRESA PROMOTORA DE SALUD S.A. EPSS
AFP	PORVENIR
Caja de compensación	Sin CCF
ARL	ARL SURA - SEGUROS DE VIDA SURAMERICANA S.A.
Número Planilla	37661270
Referencia de Pago(PIN)	
Tipo Planilla	I
Periodo Pensión	2026-05
Periodo Salud	2026-05
Tipo Cotizante	Independiente con contrato de prestación de servicios superior a 1 mes
Subtipo de Cotizante	No aplica

ING	Fecha ING	RET	Fecha RET	TDE	TAE	TDP	TAP	VSP	Fecha VSP	VTE	VST	SLN	Fecha Sln Inicio	Fecha Sln Fin	IGE	Fecha Ige Inicio	Fecha Ige Fin	LMA	Fecha LMA	Fecha LMA Fin	VAC	Fecha Vac Inicio	Fecha VAC Fin	AVP	VCT	Fecha VCT Inicio	Fecha VCT Fin	IRL	Fecha IRL Inicio	Fecha IRL Fin
																												0		

SISTEMA GENERAL DE SALUD

Días Cot	IBC	Tarifa	Cot. Obligatoria	UPC adicional	Incapacidades E.G		Licencias de Maternidad o	
					Número Autorización	Valor	Número Autorización	Valor
30	1.750.905	0,1250000	$ 218.900	$ 0	0	$ 0	0	$ 0

SISTEMA GENERAL DE PENSIONES

Días Cot	IBC	Tarifa	Cot. Obligatoria	Cot. Voluntaria		Total	Fondo de Solidaridad de	Fondo de Subsistencia	Valor no retenido
				Afiliado	Aportante				
30	1.750.905	0,1600000	$ 280.200	$ 0	$ 0	$ 280.200	$ 0	$ 0	$ 0

SISTEMA GENERAL DE RIESGOS LABORALES

Días Cot	IBC	Tarifa	Cot. Obligatoria	Código de centro de trabajo
30	1.750.905	0,0104400	$ 18.300	1099

APORTES PARAFISCALES

Días Cot	Caja de Compensación Familiar			Sena			ICBF		ESAP		MIN DE EDUCACIÓN	
	IBC	Tarifa	Cot.Obligatori	IBC	Tarifa	Cot. Obligatoria	Tarifa	Cot. Obligatori	Tarifa	Cot.	Tarifa	Cot. Obligatori
0	0	0,0000000	$ 0	0	0,0000000	$ 0	0,0000000	$ 0	0,0000000	$ 0	0,0000000	$ 0

Recaudo de Estampillas

Gobernación de Santander
Secretaría de Hacienda

Recibo Nº
2502600381793

Contribuyente

Trámite CONTRATOS DE PRESTACIÓN DE SERVICIOS

PRO UIS	$ 44.000
PRO HOSPITAL	$ 44.000

Total a Pagar $ 88.000

Fecha de Expedición 2026/06/09 **Fecha Limite de Pago** 2026/06/16

Con destino a: **Instituto de recreación y deporte del municipio de Cimitarra**

Contribuyente Tipo de Doc. CC Número 1101759448
Nombre DANIEL SANTIAGO SOTO MERIÑO
Dirección Teléfono
Municipio Departamento

(415)7709998038639(8020)02502600381793(3900)000000000088000(96)20260616

VALOR BASE	$ 2.200.000
VALOR TOTAL CONTRATO	$ 9.900.000
VALOR ORDEN DE PAGO	$ 2.200.000
FECHA CONTRATO	27/01/2026
NRO. CONTRATO	09
NUMERO ORDEN DE PAGO	4

Trámite

Gobernación de Santander
Secretaría de Hacienda

Recaudo de Estampillas Recibo Nº **2502600381793**

Trámite CONTRATOS DE PRESTACIÓN DE SERVICIOS

Con destino a: **Instituto de recreación y deporte del municipio de Cimitarra**

Tipo de Doc. CC
Nombre: DANIEL SANTIAGO SOTO MERIÑO
Dirección:
Número: 1101759448
Teléfono:

VALOR BASE	$ 2.200.000
VALOR TOTAL CONTRATO	$ 9.900.000
VALOR ORDEN DE PAGO	$ 2.200.000
FECHA CONTRATO	27/01/2026
NRO. CONTRATO	09

PRO UIS	$ 44.000
PRO HOSPITAL	$ 44.000

Total a Pagar $ 88.000

¡ LE INVITAMOS A REGISTRARSE !
RUCD – REGISTRO ÚNICO DE CONTRIBUYENTES DEPARTAMENTAL
Gestione fácilmente sus obligaciones y participe en la construcción del Departamento que todos queremos.

Gobernación

Gobernación de Santander
Secretaría de Hacienda

Recaudo de Estampillas Recibo Nº **2502600381793**

Trámite CONTRATOS DE PRESTACIÓN DE SERVICIOS

Con destino a: **Instituto de recreación y deporte del municipio de Cimitarra**

PRO UIS	$ 44.000
PRO HOSPITAL	$ 44.000

Total a Pagar $ 88.000

Contribuyente Tipo de Doc. CC Número 1101759448
Nombre DANIEL SANTIAGO SOTO MERIÑO
Dirección Teléfono
Municipio Departamento

(415)8902012356005(8020)02502600381793(3900)000000000088000(96)20260616

VALOR BASE	$ 2.200.000
VALOR TOTAL CONTRATO	$ 9.900.000
VALOR ORDEN DE PAGO	$ 2.200.000
FECHA CONTRATO	27/01/2026
NRO. CONTRATO	09

Fecha de Expedición 2026/06/09
Fecha Limite de Pago 2026/06/16

Banco

Gobernación de Santander
Secretaría de Hacienda

Recaudo de Estampillas Recibo Nº **2502600381793**

Con ribuyen e Tipo de Doc. CC Número 1101759448
Nombre DANIEL SANTIAGO SOTO MERIÑO
Dirección Teléfono
Municipio Departamento

Trámite CONTRATOS DE PRESTACIÓN DE SERVICIOS

Con destino a: **Instituto de recreación y deporte del municipio de Cimitarra**

Fecha de Expedición 2026/06/09

Total a Pagar $ 88.000

(415)8902012356005(8020)02502600381793(3900)000000000088000(96)20260616

PRO UIS	$ 44.000
PRO HOSPITAL	$ 44.000
Total Estampillas	**$ 88.000**

Pagado Electronicamente

INDERCIM
INSTITUTO DE RECREACIÓN Y DEPORTES DE CIMITARRA

DOCUMENTO SOPORTE A NO OBLIGADOS (EQUIVALENTE)

FECHA		
DD	MM	AAA
09	06	2026

CONSECUTIVO

NOMBRE RAZÓN SOCIAL O CONTRATISTA	
DANIEL SANTIAGO SOTO MERIÑO	
NIT/ CC:	1.101.759.448 de Vélez
CONTRATO I	009 del 2026
DIRECCIÓN:	Carrera 8 Nº 8 -42 Barrio El Diamante
TELÉFONO:	3116003017

CONCEPTO

Acta de Pago N°4 - Contrato N°. 009 del 2026

PRESTAR LOS SERVICIOS DE APOYO A LA GESTIÓN COMO INSTRUCTOR DEPORTIVO PARA EL FOMENTO DE LA PRÁCTICA DE FUTBOL, PARA LAS ESCUELAS DE FORMACIÓN DEPORTIVA QUE HACEN PARTE DEL INSTITUTO DE RECREACIÓN Y DEPORTES DE CIMITARRA INDERCIM PARA LA VIGENCIA 2026

VALOR A PAGAR	VALOR EN LETRAS
$ 2.200.000,00	DOS MILLONES DOSCIENTOS MIL PESOS M/CTE.

FIRMA DEL CONTRATISTA

