MUNICIPIO DE MONTERIA
INSTITUCIÓN EDUCATIVA EL CERRITO

ADECUACIÓN DEL AULA DE INFORMÁTICA Y DEL AULA DE GRADO TRANSICIÓN, PARA EL MEJORAMIENTO DE LOS AMBIENTES ESCOLARES DE LOS NIÑOS Y LAS NIÑAS DE LA INSTITUCIÓN EDUCATIVA EL CERRITO.

PRESUPUESTO GENERAL

ITEM	DESCRIPCION	CANT.	VALOR UNITARIO	VALOR
	EQUIPAMENTO EN AULA STEAM			
1	**EQUIPAMENTO TECNOLÓGICO**			
1.1	Suministro e instalación de Proyector EpiqVision FH02	1.00	$ 2.592.800.00	$ 2.592.800.00
1.2	Suministro e instalación de Televisor de 50 pulg. LED UHD 4K Smart TV	1.00	$ 1.900.000.00	$ 1.900.000.00
1.3	Suministro e instalación de Barra de Sonido WC450ZL 300 W 2.1 con Subwoofer inalambrico	1.00	$ 600.000.00	$ 600.000.00
2	**MOBILIARIO Y AMBIENTACIÓN**			
2.1	Mesa Trapezoidal 120x53x70 con superficie en Tablex de 15mm enchapada en fórmica color a convenir y bordes en Madecanto, la estructura en tubo cuadrado de 1" cal. 20, tapones plásticos antideslizantes y con aplicación de pintura electrostática horneable. Sin portalibros.	20.00	$ 195.000.00	$ 3.900.000.00
2.2	Silla de estructura en tubo redondo 7/8 cal. 18, espaldar y asiento plastico, tapones plásticos antideslizantes y pintura electrostática horneable. Sin portalibros.	30.00	$ 95.000.00	$ 2.850.000.00
2.3	Soporte de televisión movil en tubo cuadrado de 1 1/2", angulos de 3/4x1/8. Incluye rodachinas de 2"x1/2", una superficie, tapones plásticos antideslizantes y pintura electrostática horneable.	1.00	$ 220.000.00	$ 220.000.00
3	**ADECUACIÓN DEL AULA STEAM**			
3.1	**PRELIMINARES**			
3,1,1	Demolición manual de mesón en concreto reforzado, incuye retiro de escombros y los resanes a muros y pisos afectados por las demoliciones realizadas.	14.00	$ 10.000.00	$ 140.000.00
3.2	**INSTALACIONES ELECTRICAS**			
3,2,1	Suministro e instalación de tomacorriente doble 15A-150V	14.00	$ 30.000.00	$ 420.000.00
3,2,2	Suministro e instalación Toma TV, incluye Cable Coaxial	1.00	$ 30.000.00	$ 30.000.00
3.3	**CARPINTERIA METÁLICA**			
3,3,1	Mantenimiento de puerta y protector metálico en aula de informática. Incluye lijada y aplicación de pintura esmalte.	8.00	$ 20.000.00	$ 160.000.00
3.4	**PINTURA**			
3,4,1	Aplicación pintura en muros vinilo tipo 1 a dos manos.	112.10	$ 9.000.00	$ 1.008.900.07
4	**AULA DEL GRADO TRANSICIÓN**			
4.1	**PRELIMINARES**			
4,1,1	Demolición manual de redoblón en concreto reforzado. Incluye retiro y disposición de escombros.	3.00	$ 30.000.00	$ 90.000.00
4,1,2	Demoliciones para conexión con alcantarillado. Incluye, plantilla y enchapes.	3.00	$ 30.000.00	$ 90.000.00
4,1,3	Demolición de muros, plantilla y lavamanos corrido, incluye retiro y disposición de escombros.	2.00	$ 30.000.00	$ 60.000.00
4,1,4	Desmonte de cielo raso y cubierta en mal estado.	3.60	$ 30.000.00	$ 108.000.00
4.2	**ESTRUCTURAS EN CONCRETO**			
4,2,1	Construcción de Viga superior de 0,20x0,10mt en concreto reforzado de 3000psi	3.50	$ 90.000.00	$ 315.000.00

4.3	**MAMPOSTERIA**			
4,3,1	Levante de muros en bloque de 10x20x40 y mortero 1:4.	7.00	$ 70.000.00	$ 490.000.00
4,3,2	Levante de muros en bloque de 10x20x40 y mortero 1:4 para estanteria, incluye placas en concreto reforzado.	10.00	$ 84.000.00	$ 840.000.00
4.4	**PAÑETE**			
4,4,1	Pañete allanado de muro, e= 0,015m	50.00	$ 30.000.00	$ 1.500.000.00
4.5	**CUBIERTA**			
4,5,1	Impermeabilización de puntos localizados en cubierta y redoblón con manto asfáltico, 3mm 10mt2.	3.00	$ 90.000.00	$ 270.000.00
4,5,2	Instalación cubierta teja de fibrocemento P7 #6	6.00	$ 70.000.00	$ 420.000.00
4.6	**INSTALACIONES HIDROSANITARIAS**			
4,6,1	Instalación de sanitario para niños, ref. Kiddy Ecoflush Blanco, incluye abastos y griferia	1.00	$ 760.000.00	$ 760.000.00
4,6,2	Construcción de orinal corrido en concreto reforzado, incluye enchapes.	1.00	$ 350.000.00	$ 350.000.00
4,6,3	Instalación de sifón completo ø2", incluye accesorios.	1.00	$ 39.000.00	$ 39.000.00
4,6,4	Instalación rejilla de piso plástica con sosco de 3"x2".	1.00	$ 29.000.00	$ 29.000.00
4,6,5	Instalación llave de paso de compuerta plástica ø1/2"	1.00	$ 39.000.00	$ 39.000.00
4,6,6	Instalación caja plástica para llave de paso de 20x20	1.00	$ 39.000.00	$ 39.000.00
4,6,7	Instalación red hidráulica PVC ø1/2", incluye accesorios	12.00	$ 15.000.00	$ 180.000.00
4,6,8	Punto hidráulico PVC ø1/2"	2.00	$ 39.000.00	$ 78.000.00
4,6,9	Instalación de red sanitaria PVC ø4", incluye accesorios	6.00	$ 20.000.00	$ 120.000.00
4,6,10	Instalación de red sanitaria PVC ø2", incluye accesorios	6.00	$ 20.000.00	$ 120.000.00
4,6,11	Punto sanitario PVC ø4", incluye accesorios.	1.00	$ 39.000.00	$ 39.000.00
4,6,12	Punto sanitario PVC ø2", incluye accesorios.	2.00	$ 39.000.00	$ 78.000.00
4.7	**INSTALACIONES ELECTRICAS**			
4,7,1	Sálida para lámpara. Incluye tubo conduit 1/2", cable 2N°12+1N°12, interruptor, soporte, cajas y accesorios	1.00	$ 90.000.00	$ 90.000.00
4,7,2	Suministro e instalación luminaria Led 5Wx120v	1.00	$ 60.000.00	$ 60.000.00
4,7,3	Suministro e instalación de tomacorriente doble 15A-150V	6.00	$ 30.000.00	$ 180.000.00
4.8	**CARPINTERIA METÁLICA**			
4,8,1	Suministro e instalación de puerta 0,70x2,0m cal.20 lam cold Rolled con pintura anticorrosiva y pasador.	1.00	$ 408.200.00	$ 408.200.00
4,8,2	Suministro e instalación de ventana metálica 0,50x0,40m.	1.00	$ 277.000.00	$ 277.000.00
4.9	**PISOS**			
4,9,1	Construcción de plantilla en concreto e:0,06m.	2.00	$ 90.000.00	$ 180.000.00
4,9,2	Suministro e instalación de cerámica para piso y pared.	8.00	$ 80.000.00	$ 640.000.00
4,9,3	Resane de piso de aulas en puntos afectados.	5.00	$ 80.000.00	$ 400.000.00
4.10	**CIELO RASO**			
4,10,1	Suministro e instalaciòn de cielo raso, incluye todo lo necesario para su correcta instalación.	10.00	$ 90.000.00	$ 900.000.00
4.11	**PINTURA**			
4,11,1	Aplicación pintura en vinilo tipo 1 a dos manos para muros	175.90	$ 9.000.00	$ 1.583.087.49
	COSTO DIRECTO DE LAS ACTIVIDADES:			**$ 24.593.987.56**
	COSTOS INDIRECTOS AIU INCLUYE IVA			**$ 3.876.012.44**
				$ 28.470.000.00

Otros costos:

ADMINISTRACIÓN	**7%**		**$ 1.721.579.13**
UTILIDAD	**4%**		**$ 983.759.50**
IMPREVISTO	**4%**		**$ 983.759.50**

COSTOS INDIRECTOS	**..U.I. 15'**	**$ 3.689.098.13**
I.V.A. sobre la utilidad	**19%**	**$ 186.914.31**
COSTO TOTAL DE LAS ACTIVIDADES		**$ 28.470.000.00**

Son VEINTIOCHO MILLONES CUATROCIENTOS SETENTA MIL PESOS, M/CTE. ($ 28´470.000.00).

Cordialmente,

INSTITUCION EDUCATIVA EL CERRITO

Con reconocimiento oficial mediante resolución 4127 del 21 de ABRIL de 2005 para los niveles de preescolar, Básica y Media Académica, emanada de la Secretaría de Educación, Cultura, Recreación y Deportes de Montería - Córdoba
Nit 900008218-1 Registro DANE 223001001310

Montería, 20 DE AGOSTO DE 2025

Señor(a)
JUAN GABRIEL ARIAS
Tesorero(a)

Cordial Saludo,

Sírvase certificar en el plan de adquisiciones de la Institución Educativa EL CERRITO vigencia fiscal 2025 se encuentra programado realizar el contrato DE ADECUACIÓN DEL AULA DE INFORMÁTICA Y DEL AULA DE GRADO TRANSICIÓN, PARA EL MEJORAMIENTO DE LOS AMBIENTES ESCOLARES DE LOS NIÑOS Y LAS NIÑAS DE LA INSTITUCIÓN EDUCATIVA EL CERRITO; EN VIRTUD DE LO CONSAGRADO EN LA CIRCULAR NO. 016 DEL 31 DE MARZO DE 2.025 EXPEDIDA COMO ANEXO METODOLOGICO DE LA RESOLUCION 6171 del MEN INCLUIDOS TODOS LOS COSTOS Y MATERIALES REQUERIDOS.

.

Cordialmente,

MIGUEL RUIZ RUIZ
RECTOR(A)

REPUBLICA DE COLOMBIA

DEPARTAMENTO DE CORDOBA

MUNICIPIO DE MONTERÍA

INSTITUCION EDUCATIVA EL CERRIOTO

NIT: 900008218-1

223001001310

Con reconocimiento oficial mediante resolución 4127 del 21 de noviembre de 2005 para los niveles de preescolar, Básica y Media Académica, emanada de la Secretaria de Educación, Cultura, Recreación y Deportes de Montería - Córdoba

Numero: 0007

Señor:
ANALISTA DE PRESUPUESTO
INSTITUCION EDUCATIVA EL CERRIOTO

Ref: Solicitud de CDP

Solicito a usted expedir certificado de disponibilidad presupuestal (CDP) en los siguientes terminos:

Se solicita para legalizar:MANTENIMIENTOS

Rubro Nº: 032107

Nombre: MANTENIMIENTO DE MOBILIARIO ,EQUIPOS E INFRAEST

Valor: 12470000

Concepto: ADECUACIÓN DEL AULA DE INFORMÁTICA Y DEL AULA DE GRADO TRANSICIÓN, PARA EL MEJORAMIENTO DE LOS AMBIENTES ESCOLARES DE LOS NIÑOS Y LAS NIÑAS DE LA INSTITUCIÓN EDUCATIVA EL CERRITO; EN VIRTUD DE LO CONSAGRADO EN LA CIRCULAR NO. 016 DEL 31 DE MARZO DE 2.025 EXPEDIDA COMO ANEXO METODOLOGICO DE LA RESOLUCION 6171 DEL MEN INCLUIDOS TODOS LOS COSTOS Y MATERIALES REQUERIDOS

Para constancia se firma el presente documento a los veinte (20) día(s) del mes de Agosto de 2025

MIGUEL RUIZ RUIZ
RECTOR

Direccion: CORREGIMIENTO EL CERRITO Telefono:

REPUBLICA DE COLOMBIA

DEPARTAMENTO DE CORDOBA

MUNICIPIO DE MONTERÍA

INSTITUCION EDUCATIVA EL CERRIOTO

NIT: 900008218-1

223001001310

Con reconocimiento oficial mediante resolución 4127 del 21 de noviembre de 2005 para los niveles de preescolar, Básica y Media Académica, emanada de la Secretaria de Educación, Cultura, Recreación y Deportes de Monteria - Córdoba

Numero: 0008

Señor:
ANALISTA DE PRESUPUESTO
INSTITUCION EDUCATIVA EL CERRIOTO

Ref: Solicitud de CDP

Solicito a usted expedir certificado de disponibilidad presupuestal (CDP) en los siguientes terminos:

Se solicita para legalizar:MANTENIMIENTOS

Rubro Nº: 032107

Nombre: MANTENIMIENTO DE MOBILIARIO ,EQUIPOS E INFRAEST

Valor: 16000000

Concepto: ADECUACIÓN DEL AULA DE INFORMÁTICA Y DEL AULA DE GRADO TRANSICIÓN, PARA EL MEJORAMIENTO DE LOS AMBIENTES ESCOLARES DE LOS NIÑOS Y LAS NIÑAS DE LA INSTITUCIÓN EDUCATIVA EL CERRITO; EN VIRTUD DE LO CONSAGRADO EN LA CIRCULAR NO. 016 DEL 31 DE MARZO DE 2.025 EXPEDIDA COMO ANEXO METODOLOGICO DE LA RESOLUCION 6171 DEL MEN INCLUIDOS TODOS LOS COSTOS Y MATERIALES REQUERIDOS

Para constancia se firma el presente documento a los veinte (20) día(s) del mes de Agosto de 2025

MIGUEL RUIZ RUIZ
RECTOR

Direccion: CORREGIMIENTO EL CERRITO Telefono:

INSTITUCION EDUCATIVA EL CERRITO

Con reconocimiento oficial mediante resolución 4127 del 21 de ABRIL de 2005 para los niveles de preescolar, Básica y Media Académica, emanada de la Secretaría de Educación, Cultura, Recreación y Deportes de Montería - Córdoba
Nit 900008218-1 Registro DANE 223001001310

EL(A) SUSCRITO(A) TESORERO(A) DE LA INSTITUCIÓN EDUCATIVA EL CERRITO DE MONTERÍA - CÓRDOBA

CERTIFICA QUE:

Que la Institución Educativa EL CERRITO DE MONTERÍA tiene programado en su plan de adquisiciones de la vigencia 2025 la contratación de: ADECUACIÓN DEL AULA DE INFORMÁTICA Y DEL AULA DE GRADO TRANSICIÓN, PARA EL MEJORAMIENTO DE LOS AMBIENTES ESCOLARES DE LOS NIÑOS Y LAS NIÑAS DE LA INSTITUCIÓN EDUCATIVA EL CERRITO; EN VIRTUD DE LO CONSAGRADO EN LA CIRCULAR NO. 016 DEL 31 DE MARZO DE 2.025 EXPEDIDA COMO ANEXO METODOLOGICO DE LA RESOLUCION 6171 del MEN INCLUIDOS TODOS LOS COSTOS Y MATERIALES REQUERIDOS.

Para constancia se firma en montería, el 20 DE AGOSTO DE 2025.

JUAN GABRIEL ARIAS
Tesorero(a)
Institución educativa EL CERRITO

REPUBLICA DE COLOMBIA

DEPARTAMENTO DE CORDOBA

MUNICIPIO DE MONTERÍA

INSTITUCION EDUCATIVA EL CERRIOTO

NIT: 900008218-1

223001001310

Con reconocimiento oficial mediante resolución 4127 del 21 de noviembre de 2005 para los niveles de preescolar, Básica y Media Académica, emanada de la Secretaría de Educación, Cultura, Recreación y Deportes de Montería - Córdoba

CERTIFICADO DE DISPONIBILIDAD PRESUPUESTAL

NUMERO:0007

FECHA: 20/08/2025

EL ANALISTA DE PRESUPUESTO

C E R T I F I C A:

Que en el Presupuesto de la INSTITUCION EDUCATIVA EL CERRIOTO del municipio de montería, para la vigencia fiscal 2025

1) Existe una disponibilidad presupuestal de: 33.856.121
2) Se registra presupuestalmente la suma de: 12.470.000
3) Saldo después de la afectación: 21.386.121

Se solicita para legalizar:MANTENIMIENTOS

Rubro Nº: 032107

Nombre: MANTENIMIENTO DE MOBILIARIO ,EQUIPOS E

Concepto: ADECUACIÓN DEL AULA DE INFORMÁTICA Y DEL AULA DE GRADO TRANSICIÓN, PARA EL MEJORAMIENTO DE LOS AMBIENTES ESCOLARES DE LOS NIÑOS Y LAS NIÑAS DE LA INSTITUCIÓN EDUCATIVA EL CERRITO; EN VIRTUD DE LO CONSAGRADO EN LA CIRCULAR NO. 016 DEL 31 DE MARZO DE 2.025 EXPEDIDA COMO ANEXO METODOLOGICO DE LA RESOLUCION 6171 DEL MEN INCLUIDOS TODOS LOS COSTOS Y MATERIALES REQUERIDOS

Para constancia se firma el presente documento a los veinte (20) día(s) del mes de Agosto de 2025

JUAN GABRIEL ARIAS MORALES
TESORERO

REPUBLICA DE COLOMBIA

DEPARTAMENTO DE CORDOBA

MUNICIPIO DE MONTERÍA

INSTITUCION EDUCATIVA EL CERRIOTO

NIT: 900008218-1

223001001310

Con reconocimiento oficial mediante resolución 4127 del 21 de noviembre de 2005 para los niveles de preescolar, Básica y Media Académica, emanada de la Secretaría de Educación, Cultura, Recreación y Deportes de Montería - Córdoba

CERTIFICADO DE DISPONIBILIDAD PRESUPUESTAL

NUMERO:0008

FECHA: 20/08/2025

EL ANALISTA DE PRESUPUESTO

C E R T I F I C A:

Que en el Presupuesto de la INSTITUCION EDUCATIVA EL CERRIOTO del municipio de monterÍa, para la vigencia fiscal 2025

1) Existe una disponibilidad presupuestal de: 33.856.121
2) Se registra presupuestalmente la suma de: 16.000.000
3) Saldo después de la afectación: 17.856.121

Se solicita para legalizar:MANTENIMIENTOS

Rubro Nº: 032107

Nombre: MANTENIMIENTO DE MOBILIARIO ,EQUIPOS E

Concepto: ADECUACIÓN DEL AULA DE INFORMÁTICA Y DEL AULA DE GRADO TRANSICIÓN, PARA EL MEJORAMIENTO DE LOS AMBIENTES ESCOLARES DE LOS NIÑOS Y LAS NIÑAS DE LA INSTITUCIÓN EDUCATIVA EL CERRITO; EN VIRTUD DE LO CONSAGRADO EN LA CIRCULAR NO. 016 DEL 31 DE MARZO DE 2.025 EXPEDIDA COMO ANEXO METODOLOGICO DE LA RESOLUCION 6171 DEL MEN INCLUIDOS TODOS LOS COSTOS Y MATERIALES REQUERIDOS

Para constancia se firma el presente documento a los veinte (20) día(s) del mes de Agosto de 2025

JUAN GABRIEL ARIAS MORALES
TESORERO

INSTITUCION EDUCATIVA EL CERRITO

Con reconocimiento oficial mediante resolución 4127 del 21 de ABRIL de 2005 para los niveles de preescolar, Básica y Media Académica, emanada de la Secretaría de Educación, Cultura, Recreación y Deportes de Montería - Córdoba
Nit 900008218-1 Registro DANE 223001001310

Acto administrativo para apertura de un proceso contractual
RESOLUCIÓN RECTORAL NÚMERO - 007 DE AGOSTO 20 DE 2025

Por medio de la cual se da apertura al proceso contractual cuyo objeto es recibir propuestas para el contrato de ADECUACIÓN DEL AULA DE INFORMÁTICA Y DEL AULA DE GRADO TRANSICIÓN, PARA EL MEJORAMIENTO DE LOS AMBIENTES ESCOLARES DE LOS NIÑOS Y LAS NIÑAS DE LA INSTITUCIÓN EDUCATIVA EL CERRITO; EN VIRTUD DE LO CONSAGRADO EN LA CIRCULAR NO. 016 DEL 31 DE MARZO DE 2.025 EXPEDIDA COMO ANEXO METODOLOGICO DE LA RESOLUCION 6171 del MEN INCLUIDOS TODOS LOS COSTOS Y MATERIALES REQUERIDOS.

El suscrito rector(a) de la Institución Educativa EL CERRITO, del municipio de Montería, en uso de atribuciones legales, en especial de las conferidas en la Ley 115 de 1994, Ley 80 de 1993, Ley 1150 de 2007, Ley 715 de 2001, Decreto 1075 de 2015, manual institucional para el direccionamiento de la gestión contractual y

CONSIDERANDO QUE:

1. La institución educativa: debe garantizar la continuidad en el servicio que presta, siendo fundamental para este la escogencia de un contratista que ofrezca ADECUACIÓN DEL AULA DE INFORMÁTICA Y DEL AULA DE GRADO TRANSICIÓN, PARA EL MEJORAMIENTO DE LOS AMBIENTES ESCOLARES DE LOS NIÑOS Y LAS NIÑAS DE LA INSTITUCIÓN EDUCATIVA EL CERRITO; EN VIRTUD DE LO CONSAGRADO EN LA CIRCULAR NO. 016 DEL 31 DE MARZO DE 2.025 EXPEDIDA COMO ANEXO METODOLOGICO DE LA RESOLUCION 6171 del MEN INCLUIDOS TODOS LOS COSTOS Y MATERIALES REQUERIDOS.
2. Los procesos de contratación requieren la aplicación de una modalidad, de conformidad con el artículo 13 de la Ley 715 de 2001, en concordancia con artículo 02 de la ley 1150 de 2007.
3. Que la institución educativa previo análisis de conveniencia, oportunidad, adecuación al plan de adquisiciones y presupuesto institucional de la vigencia 2025, requiere la adquisición del bien o servicio descrito

RESUELVE:

1. Dar apertura al proceso contractual para la selección de un contratista que proporcionará a la institución educativa el desarrollo de un ADECUACIÓN DEL AULA DE INFORMÁTICA Y DEL AULA DE GRADO TRANSICIÓN, PARA EL MEJORAMIENTO DE LOS AMBIENTES ESCOLARES DE LOS NIÑOS Y LAS NIÑAS DE LA INSTITUCIÓN EDUCATIVA EL CERRITO; EN VIRTUD DE LO CONSAGRADO EN LA CIRCULAR NO. 016 DEL 31 DE MARZO DE 2.025 EXPEDIDA COMO ANEXO METODOLOGICO DE LA RESOLUCION 6171 del MEN INCLUIDOS TODOS LOS COSTOS Y MATERIALES REQUERIDOS.
2. Iniciar el trámite de convocatoria y proceso de selección del contratista, a través de la modalidad de selección régimen especial por manual interno de contratación.

Dada en Montería, el 20 DE AGOSTO DE 2.025.

Miguel E Ruiz
Rector(a)

INSTITUCION EDUCATIVA EL CERRITO

Con reconocimiento oficial mediante resolución 4127 del 21 de ABRIL de 2005 para los niveles de preescolar, Básica y Media Académica, emanada de la Secretaría de Educación, Cultura, Recreación y Deportes de Montería - Córdoba
Nit 900008218-1 Registro DANE 223001001310

ESTUDIO PREVIO N° 2025-06
PROCESO No 2025-06

La Institución Educativa el Cerrito procede adelantar proceso contractual mediante el régimen especial: de Contratación inferior a 20 smmlv (Ley 715 de 2001, Decreto 1075 de 2015 y manual de contratación propio), con el fin de atender la infraestructura educativa que opera en la actualidad y poner a punto ante lo que el gobierno denomino la entrada en un modelo de alternancia que iniciaría el 1 de agosto, es por ello que se busca evitar deterioros más graves y realizar los respectivos mantenimientos y .

1. DESCRIPCIÓN DE LA NECESIDAD QUE LA INSTITUCIÓN PRETENDE SATISFACER CON EL PROCESO DE CONTRATACIÓN

La Institución Educativa el Cerrito, en desarrollo de sus funciones elaboró el Plan Anual de Adquisiciones para la vigencia del año **2025** con base en las necesidades específicas de la Institución.

Dicho Plan tiene como meta cubrir las necesidades que se requieran para el buen funcionamiento de la Institución Educativa y el mejoramiento de la prestación del servicio, La Institución Educativa el cerrito requiere contar con los mejores espacios para sus educandos y en general para la comunidad educativa que se beneficia de los servicios proveídos por la Institución, por lo tanto el disponer con instalaciones en óptimas condiciones de limpieza se convierten en un requerimiento fundamental para el desarrollo de actividades académicas y administrativas, es por ello que se debe garantizar ambientes impecables en todos los sectores de las Sedes y que sea la garantía de brindar el óptimo servicio educativo tanto para la atención al cliente interno y externo. Para lo cual se requiere que se ejecuten los siguientes ítems:

ITEM	DESCRIPCION
	EQUIPAMENTO EN AULA STEAM
1	**EQUIPAMENTO TECNOLÓGICO**
1.1	Suministro e instalación de Proyector EpiqVision FH02
1.2	Suministro e instalación de Televisor de 50 pulg. LED UHD 4K Smart TV
1.3	Suministro e instalación de Barra de Sonido WC450ZL 300 W 2.1 con Subwoofer inalambrico
2	**MOBILIARIO Y AMBIENTACIÓN**
2.1	Mesa Trapezoidal 120x53x70 con superficie en Tablex de 15mm enchapada en fórmica color a convenir y bordes en Madecanto, la estructura en tubo cuadrado de 1" cal. 20, tapones plásticos antideslizantes y con aplicación de pintura electrostática horneable. Sin portalibros.
2.2	Silla de estructura en tubo redondo 7/8 cal. 18, espaldar y asiento plastico, tapones plásticos antideslizantes y pintura electrostática horneable. Sin portalibros.
2.3	Soporte de televisión movil en tubo cuadrado de 1 1/2", angulos de 3/4x1/8. Incluye rodachinas de 2"x1/2", una superficie, tapones plásticos antideslizantes y pintura electrostática horneable.
3	**ADECUACIÓN DEL AULA STEAM**
3.1	**PRELIMINARES**
3,1,1	Demolición manual de mesón en concreto reforzado, incuye retiro de escombros y los resanes a muros y pisos afectados por las demoliciones realizadas.
3.2	**INSTALACIONES ELECTRICAS**

3,2,2	Suministro e instalación Toma TV, incluye Cable Coaxial
3.3	**CARPINTERIA METÁLICA**
3,3,1	Mantenimiento de puerta y protector metálico en aula de informática. Incluye lijada y aplicación de pintura esmalte.
3.4	**PINTURA**
3,4,1	Aplicación pintura en muros vinilo tipo 1 a dos manos.
4	**AULA DEL GRADO TRANSICIÓN**
4.1	**PRELIMINARES**
4,1,1	Demolición manual de redoblón en concreto reforzado. Incluye retiro y disposición de escombros.
4,1,2	Demoliciones para conexión con alcantarillado. Incluye, plantilla y enchapes.
4,1,3	Demolición de muros, plantilla y lavamanos corrido, incluye retiro y disposición de escombros.
4,1,4	Desmonte de cielo raso y cubierta en mal estado.
4.2	**ESTRUCTURAS EN CONCRETO**
4,2,1	Construcción de Viga superior de 0,20x0,10mt en concreto reforzado de 3000psi
4.3	**MAMPOSTERIA**
4,3,1	Levante de muros en bloque de 10x20x40 y mortero 1:4.
4,3,2	Levante de muros en bloque de 10x20x40 y mortero 1:4 para estanteria, incluye placas en concreto reforzado.
4.4	**PAÑETE**
4,4,1	Pañete allanado de muro, e= 0,015m
4.5	**CUBIERTA**
4,5,1	Impermeabilización de puntos localizados en cubierta y redoblón con manto asfáltico, 3mm 10mt2.
4,5,2	Instalación cubierta teja de fibrocemento P7 #6
4.6	**INSTALACIONES HIDROSANITARIAS**
4,6,1	Instalación de sanitario para niños, ref. Kiddy Ecoflush Blanco, incluye abastos y griferia
4,6,2	Construcción de orinal corrido en concreto reforzado, incluye enchapes.
4,6,3	Instalación de sifón completo ø2", incluye accesorios.
4,6,4	Instalación rejilla de piso plástica con sosco de 3"x2".
4,6,5	Instalación llave de paso de compuerta plástica ø1/2"
4,6,6	Instalación caja plástica para llave de paso de 20x20
4,6,7	Instalación red hidráulica PVC ø1/2", incluye accesorios
4,6,8	Punto hidráulico PVC ø1/2"
4,6,9	Instalación de red sanitaria PVC ø4", incluye accesorios
4,6,10	Instalación de red sanitaria PVC ø2", incluye accesorios
4,6,11	Punto sanitario PVC ø4", incluye accesorios.
4,6,12	Punto sanitario PVC ø2", incluye accesorios.
4.7	**INSTALACIONES ELECTRICAS**
4,7,1	Sálida para lámpara. Incluye tubo conduit 1/2", cable 2Nº12+1Nº12, interruptor, soporte, cajas y accesorios
4,7,2	Suministro e instalación luminaria Led 5Wx120v
4,7,3	Suministro e instalación de tomacorriente doble 15A-150V
4.8	**CARPINTERIA METÁLICA**
4,8,1	Suministro e instalación de puerta 0,70x2,0m cal.20 lam cold Rolled con pintura anticorrosiva y pasador.
4,8,2	Suministro e instalación de ventana metálica 0,50x0,40m.
4.9	**PISOS**
4,9,1	Construcción de plantilla en concreto e:0,06m.
4,9,2	Suministro e instalación de cerámica para piso y pared.

4.10	**CIELO RASO**
4,10,1	Suministro e instalaciòn de cielo raso, incluye todo lo necesario para su correcta instalación.
4.11	**PINTURA**
4,11,1	Aplicación pintura en vinilo tipo 1 a dos manos para muros

Para lograr **contar con estas actividades,** es posible a través de los recursos que provienen del Sistema General de participaciones destinados a la financiación de la PRIMERA INFANCIA Y FORMACION INTEGRAL educativa. Por lo anterior, se presentan los estudios previos, que orientan la planeación del proceso contractual directo, Por lo tanto, es necesario realizar los mantenimientos locativos a que dieran lugar por el efecto del tiempo y el clima que deben soportar la infraestructura, requiere de ello y de esta forma contar con los mejores espacios para los educandos, ofreciendo instalaciones en óptimas condiciones en zonas de tránsito, espacios de aprovisionamiento de agua y salidas de agua residuales en perfecto funcionamiento que puedan garantizar la estancia en la jornada académica de los estudiantes que reciben el servicio en cada una de las Sedes que componen la Institución. los cuales son necesario ir adelantando Estos recursos provienen de (SGP) PRIMERA INFANCIA Y SGP FORMACION INTEGRAL Por lo anterior, se presentan los estudios previos, que orientan la planeación del proceso contractual directo.

2. DESCRIPCIÓN DEL OBJETO A CONTRATAR CON SUS ESPECIFICACIONES TÉCNICAS Y LA IDENTIFICACIÓN DEL CONTRATO A CELEBRAR

OBJETO: ADECUACIÓN DEL AULA DE INFORMÁTICA Y DEL AULA DE GRADO TRANSICIÓN, PARA EL MEJORAMIENTO DE LOS AMBIENTES ESCOLARES DE LOS NIÑOS Y LAS NIÑAS DE LA INSTITUCIÓN EDUCATIVA EL CERRITO; EN VIRTUD DE LO CONSAGRADO EN LA CIRCULAR NO. 016 DEL 31 DE MARZO DE 2.025 EXPEDIDA COMO ANEXO METODOLOGICO DE LA RESOLUCION 6171 del MEN INCLUIDOS TODOS LOS COSTOS Y MATERIALES REQUERIDOS

2.1. CLASIFICADOR DE BIENES Y SERVICIOS UNSPSC:

CÓDIGO	ESPECIFICACIONES
72153501	Desmonte, limpieza y fumigación de zonas verdes y zonas comunes con acarreo de escombros
72153501	Limpieza y mantenimiento de cunetas
72153500	Limpieza y mantenimiento de tanques de agua
72153500	Limpieza de cubiertas y movilización de escombros
72153500	Limpieza y mantenimiento de vigas canal de cubiertas
72153501	Poda y limpieza de árboles con tala si lo requiere

2.2. ESPECIFICACIONES TÉCNICAS

Vale recordar que se debe realizar un transporte y deposito del material que genera esta labor sin dejar alguno en las instalaciones, a su vez lo importante del cumplimiento de normas para evitar accidentes, conservando las condiciones seguras de trabajo, lo que implica que el personal disponga de los equipos y elementos de protección necesarios. La existencia de normas y procedimientos de seguridad previamente establecidos. La Supervisión y Control de las Operaciones en forma eficiente, es así como se destaca las siguientes:

- El trabajador que efectúe trabajos de mantenimiento de áreas verdes en zonas de flujo vehicular debe disponer y usar elementos de protección personal como calzado de seguridad, guantes, casco y ropa de trabajo de un color que lo haga fácilmente visible.
- En la poda de árboles, en que se vea afectada la calzada y acera, se debe señalizar el lugar con barreras o conos. Si el trabajo se efectúa en la noche, se debe dotara las barreras de luces intermitentes y los conos de cintas reflectantes de color blanco.
- Cuando se trabaje en altura en la poda de árboles, el trabajador debe hacerlo premunido de elementos de protección personal como: calzado de seguridad, trepadores para postes (espolín) si se tiene que subir a árboles tales como palmeras, casco de seguridad, lentes de seguridad, protección facial, cinturones de seguridad, ropa de trabajo adecuada de seguridad, etc. Especial cuidado se debe tener en la poda de palmeras, debido a la altura que alcanzan algunas de ellas, exponiendo al trabajador a alto riesgo de accidente. Al respecto es importante considerar doble cuerda de seguridad ya que de fallar una, el trabajador quedaría protegido por la otra.

- Recomendaciones para el mantenimiento de canales de aguas lluvias: Nunca afirmar una escalera directamente sobre una canal o una bajada, podrían dañarse. Si el suelo es de pasto o tierra blanda, poner una tabla o trozos de madera debajo de las patas para darles mayor estabilidad y evitar que se hundan. La tabla deberá tener una superficie de apoyo mayor a la de las patas.
- El error más común es enviar el agua de las canaletas hacia el alcantarillado, pero esto colapsa el sistema porque ya vienen con el agua lluvia de las calles. Por eso el agua de las bajadas debe caer a un pozo de drenaje o un sistema de recolección de lluvia.
- En los tanques de agua realizar el desagote, apertura y achique de barros de fondo, luego realizar limpieza de pisos, paredes y techos internos del tanque. Para lograr una mejor limpieza y una correcta desinfección, el agua utilizada para la limpieza es tratada con hipoclorito de Sodio (o agua Lavandina, como se la conoce comúnmente). El método utilizado puede variar entre el cepillado o el hidrolavado a baja presión, dependiendo del tamaño de las superficies a tratar.
- Se debe hacer revisión a la tapa de inspección en mal estado, pues permite que un elemento extraño (palomas, ratas, etc.) ingrese al tanque produciendo la contaminación del agua. Comunicar a la parte administrativa, así como grietas en las paredes del tanque, flotante o un automático en mal estado.
- Condiciones de bioseguridad por Covid-19

3. CONDICIONES DEL CONTRATO A CELEBRAR

3.1. NATURALEZA DEL CONTRATO: CONTRATO DE OBRA PARA EL MANTENIMIENTO Y/O REPARACIÓN.

3.2. PLAZO, VIGENCIA Y LUGAR DE EJECUCIÓN: El contrato a celebrar tendrá una duración de **VEINTE (20) días**, contados a partir del acta de inicio. La vigencia del contrato será igual al plazo de ejecución. El lugar de entrega es la institución educativa en cada sede educativa, ubicadas en:

NOMBRE: IE EL CERRITO
DIRECCIÓN: Correg. El cerrito

3.3. SUPERVISIÓN: La supervisión del contrato estará a cargo del Rector de la I.E. El supervisor velará por el cabal cumplimiento del objeto del contrato. El supervisor responderá civil y penalmente tanto por el cumplimiento de las obligaciones derivadas del contrato, como los hechos u omisiones que le fueren imputables y que causen daño o perjuicio a la Entidad, derivados de la celebración y ejecución del contrato respecto del cual haya ejercido o ejerza las funciones de supervisión.

3.4 **DISPONIBILIDAD DE RECURSOS:** Disponibilidad en el rubro 0.3.2.1.0.7. Mantenimiento Infraestructura Educativa – Recursos de SGP PRIMERA INFANCIA Y SGP FORMACION INTEGRAL

4. FUNDAMENTOS JURÍDICOS QUE SOPORTA LA MODALIDAD

El presente proceso de selección se realizará a través de la modalidad de contratación inferior a 20 SMMLV por invitación pública a través de la página web de la institución educativa de conformidad con los artículos 12 y 13 de la LEY 715 2001 y el reglamento de contratación de la institución educativa.

5. VALOR ESTIMADO DEL CONTRATO Y SU JUSTIFICACIÓN

5.1. ANÁLISIS DEL SECTOR

Se realizó el análisis del Sector de servicios, reparaciones y mantenimientos, donde se cuenta con diferentes establecimientos y personas naturales que son proveedores de dichos servicios, a su vez se cuenta con información histórica de la Institución debido a que en algunas ocasiones se han presentado en años anteriores este requerimiento, pues estos servicios en general brindan una mejor atención a la comunidad educativa. Este análisis se realizó con la consulta de los precios del mercado.

5.2. ESTUDIOS DE LA OFERTA

Para realizar el estudio de precios en el mercado se recurrió a solicitar cotizaciones personales que realiza dichas actividades en la ciudad por el valor a todo costo, para el Servicio de Mantenimiento y Reparación que incluye mantenimiento de zonas verdes, obteniéndose los siguientes resultados:

Estudio de mercado Anexo (cotizaciones anexas)

COTIZACIÓN 1	COTIZACIÓN 2	COTIZACIÓN 3	VALOR PROMEDIO
$ 28.470.000	$ 0	$ 0	$ 28.470.000

Teniendo en cuenta la descripción del servicio de los antecedidos análisis y con miras a determinar la cuantía se concluye que el valor promedio para dicho suministro asciende a la suma de **VEINTIOCHO MILLONES CUATROCIENTOS SETENTA MIL PESOS ($ 28.470.000) M/CTE.**

VALOR ESTIMADO DEL CONTRATO: De este modo, se estima que para el **servicio** se requiere de **VEINTIOCHO MILLONES CUATROCIENTOS SETENTA MIL PESOS ($ 28.470.000) M/CTE.** Siendo éste el presupuesto disponible para realizar la contratación, el cual se encuentra disponible en el Rubro 0.3.2.1.0.7. Mantenimiento infraestructura educativa Rec SGP PRIMERA INFANCIA Y SGP FORMACION INTEGRAL Amparado por los Certificados de Disponibilidad Presupuestal No **0007 y 008 respectivamente** del 20 de agosto de 2025.

6. FORMA DE PAGO: La Institución Educativa realizará Dos (2) pago por servicios prestados asi: un primer pago anticipado para suministro de materiales insumo y equipos equivalente al 50% del valor del contrato y un segundo y ultimo pago al terminar las actividades contratadas y/o desarrolladas previa presentación de factura y/o cuenta de cobro, informe.

7. JUSTIFICACIÓN FACTORES DE SELECCIÓN

Que el proceso contractual se llevara a cabo bajo el régimen especial: de Contratación inferior a 20 smmlv (Ley 715 de 2001, Decreto 4791 de 2008 y manual de contratación de la institución educativa. se realizará por invitación pública a través de la cartelera Institucional para contratación inferior a 20 SMMLV de conformidad con lo establecido en el Decreto 0734 de 2012 y el Reglamento de Contratación de la institución educativa, por lo tanto, se escogerá la propuesta con el precio más bajo, siempre que los mismos se encuentren dentro de los de mercado y servicios ofrecidos satisfagan las necesidades de la institución educativa. De presentarse única propuesta podrá ser aceptada si cumple con los requerimientos de la institución educativa y de este estudio, además de estar dentro del presupuesto estimado por la institución.

8. OBLIGACIONES TÉCNICAS DEL CONTRATISTA:

1. Ejecutar el objeto contractual de conformidad con la oferta presentada y con los documentos que hacen parte integral del contrato resultante del presente estudio previo, en concordancia con la normatividad y calidad vigentes.
2. Obrar con lealtad y buena fe en las distintas etapas contractuales, evitando dilataciones y trabas en la ejecución del contrato
3. Responder las novedades que se presenten en un tiempo máximo de 24 horas, para casos especiales se deberán responder en los tiempos con lo que se coordine con el supervisor
4. Reportar de manera inmediata y por escrito al supervisor del contrato, cualquier situación o anomalía que afecte la debida ejecución del contrato.
5. Será por cuenta del contratista el uso obligatorio y el suministro de elementos de seguridad para su personal como cascos, anteojos, calzado, cinturones de seguridad arnés, protectores auditivos y cualquier otro elemento necesario que la ley y el supervisor exijan. Mantendrá en la obra elementos para prestar primeros auxilios y cumplirá todas las normas vigentes en Colombia referente a sistema de gestión de la seguridad y salud en el trabajo
6. Si se presentare cualquier accidente en el lugar en donde se ejecutan las actividades de mantenimiento objeto del presente contrato, será por cuenta del contratista el cubrimiento de los gastos que este genere y su responsabilidad por el no empleo de los elementos de seguridad industrial contemplada por la ley.

9. GARANTÍAS

Los riesgos de la contratación son los normales, Artículo 77 del Decreto 1510 del 2013: No obligatoriedad de garantías. En la contratación inferior al 10% de la menor cuantía, la exigencia de garantías establecidas en el Título III de las disposiciones especiales del presente decreto no es obligatoria y la justificación para exigirlas o no debe estar en los estudios y documentos previos. Mas sin embargo se decide exigir póliza de garantía que cubrirá los siguientes amparos: **Cumplimiento**: Equivalente al 10% del valor del contrato por el termino del mismo y Tres (3) meses mas; **calidad y correcto funcionamiento de los bienes y equipos suministrados** equivalente al 10%

Del valor del contrato por el termino de ejecución del mismo y tres (3) meses mas; **Buen manejo y correcta inversión del anticipo** equivalente al 100% del valor del contrato por el termino de ejecución del mismo y tres (3) meses más.

10. **INDICAR SI EL PROCESO ESTA COBIJADO POR UN ACUERDO COMERCIAL** SI ____ NO _X_

Elaborado en Montería a los 20 **días de agosto de 2025**

MIGUEL RUIZ RUIZ
Rector

INSTITUCION EDUCATIVA EL CERRITO

Con reconocimiento oficial mediante resolución 4127 del 21 de ABRIL de 2005 para los niveles de preescolar, Básica y Media Académica, emanada de la Secretaría de Educación, Cultura, Recreación y Deportes de Montería - Córdoba
Nit 900008218-1 Registro DANE 223001001310

Aviso de convocatoria según reglamento interno consejo directivo
Sitio de publicación: CARTELERA INSTITUCIONAL

Lugar y Fecha, INSTITUCION EDUCATIVA TRES PALMAS EL DIA 21 DE AGOSTO DE 2025
INVITACION PÚBLICA
MODALIDAD DE SELECCIÓN: REGLAMENTO INTERNO CONSEJO DIRECTIVO

PROCESO SEGÚN ARTICULO 13 LEY 715 DE 2001 Y DECRETO 1075 DE 2015
La institución educativa invita a todos los interesados, que demuestren 3capacidad contractual, a presentar ofertas para la adquisición de: **ADECUACIÓN DEL AULA DE INFORMÁTICA Y DEL AULA DE GRADO TRANSICIÓN, PARA EL MEJORAMIENTO DE LOS AMBIENTES ESCOLARES DE LOS NIÑOS Y LAS NIÑAS DE LA INSTITUCIÓN EDUCATIVA EL CERRITO; EN VIRTUD DE LO CONSAGRADO EN LA CIRCULAR NO. 016 DEL 31 DE MARZO DE 2.025 EXPEDIDA COMO ANEXO METODOLOGICO DE LA RESOLUCION 6171 del MEN INCLUIDOS TODOS LOS COSTOS Y MATERIALES REQUERIDOS.**

ITEM	DESCRIPCION
	EQUIPAMENTO EN AULA STEAM
1	**EQUIPAMENTO TECNOLÓGICO**
1.1	Suministro e instalación de Proyector EpiqVision FH02
1.2	Suministro e instalación de Televisor de 50 pulg. LED UHD 4K Smart TV
1.3	Suministro e instalación de Barra de Sonido WC450ZL 300 W 2.1 con Subwoofer inalambrico
2	**MOBILIARIO Y AMBIENTACIÓN**
2.1	Mesa Trapezoidal 120x53x70 con superficie en Tablex de 15mm enchapada en fórmica color a convenir y bordes en Madecanto, la estructura en tubo cuadrado de 1" cal. 20, tapones plásticos antideslizantes y con aplicación de pintura electrostática horneable. Sin portalibros.
2.2	Silla de estructura en tubo redondo 7/8 cal. 18, espaldar y asiento plastico, tapones plásticos antideslizantes y pintura electrostática horneable. Sin portalibros.
2.3	Soporte de televisión movil en tubo cuadrado de 1 1/2", angulos de 3/4x1/8. Incluye rodachinas de 2"x1/2", una superficie, tapones plásticos antideslizantes y pintura electrostática horneable.
3	**ADECUACIÓN DEL AULA STEAM**
3.1	**PRELIMINARES**
3,1,1	Demolición manual de mesón en concreto reforzado, incuye retiro de escombros y los resanes a muros y pisos afectados por las demoliciones realizadas.
3.2	**INSTALACIONES ELECTRICAS**
3,2,1	Suministro e instalación de tomacorriente doble 15A-150V
3,2,2	Suministro e instalación Toma TV, incluye Cable Coaxial
3.3	**CARPINTERIA METÁLICA**
3,3,1	Mantenimiento de puerta y protector metálico en aula de informática. Incluye lijada y aplicación de pintura esmalte.
3.4	**PINTURA**
3,4,1	Aplicación pintura en muros vinilo tipo 1 a dos manos.
4	**AULA DEL GRADO TRANSICIÓN**
4.1	**PRELIMINARES**
4,1,1	Demolición manual de redoblón en concreto reforzado. Incluye retiro y disposición de escombros.
4,1,2	Demoliciones para conexión con alcantarillado. Incluye, plantilla y enchapes.
4,1,3	Demolición de muros, plantilla y lavamanos corrido, incluye retiro y disposición de escombros.
4,1,4	Desmonte de cielo raso y cubierta en mal estado.
4.2	**ESTRUCTURAS EN CONCRETO**
4,2,1	Construcción de Viga superior de 0,20x0,10mt en concreto reforzado de 3000psi

4,3,1	Levante de muros en bloque de 10x20x40 y mortero 1:4.
4,3,2	Levante de muros en bloque de 10x20x40 y mortero 1:4 para estanteria, incluye placas en concreto reforzado.
4.4	**PAÑETE**
4,4,1	Pañete allanado de muro, e= 0,015m
4.5	**CUBIERTA**
4,5,1	Impermeabilización de puntos localizados en cubierta y redoblón con manto asfáltico, 3mm 10mt2.
4,5,2	Instalación cubierta teja de fibrocemento P7 #6
4.6	**INSTALACIONES HIDROSANITARIAS**
4,6,1	Instalación de sanitario para niños, ref. Kiddy Ecoflush Blanco, incluye abastos y griferia
4,6,2	Construcción de orinal corrido en concreto reforzado, incluye enchapes.
4,6,3	Instalación de sifón completo ø2", incluye accesorios.
4,6,4	Instalación rejilla de piso plástica con sosco de 3"x2".
4,6,5	Instalación llave de paso de compuerta plástica ø1/2"
4,6,6	Instalación caja plástica para llave de paso de 20x20
4,6,7	Instalación red hidráulica PVC ø1/2", incluye accesorios
4,6,8	Punto hidráulico PVC ø1/2"
4,6,9	Instalación de red sanitaria PVC ø4", incluye accesorios
4,6,10	Instalación de red sanitaria PVC ø2", incluye accesorios
4,6,11	Punto sanitario PVC ø4", incluye accesorios.
4,6,12	Punto sanitario PVC ø2", incluye accesorios.
4.7	**INSTALACIONES ELECTRICAS**
4,7,1	Sálida para lámpara. Incluye tubo conduit 1/2", cable 2N°12+1N°12, interruptor, soporte, cajas y accesorios
4,7,2	Suministro e instalación luminaria Led 5Wx120v
4,7,3	Suministro e instalación de tomacorriente doble 15A-150V
4.8	**CARPINTERIA METÁLICA**
4,8,1	Suministro e instalación de puerta 0,70x2,0m cal.20 lam cold Rolled con pintura anticorrosiva y pasador.
4,8,2	Suministro e instalación de ventana metálica 0,50x0,40m.
4.9	**PISOS**
4,9,1	Construcción de plantilla en concreto e:0,06m.
4,9,2	Suministro e instalación de cerámica para piso y pared.
4,9,3	Resane de piso de aulas en puntos afectados.
4.10	**CIELO RASO**
4,10,1	Suministro e instalación de cielo raso, incluye todo lo necesario para su correcta instalación.
4.11	**PINTURA**
4,11,1	Aplicación pintura en vinilo tipo 1 a dos manos para muros

Para esta adquisición la institución educativa cuenta con un presupuesto de $ 28.470.000 asi: CDP 007 $12.470.000 Primera Infancia y CDP 008 $16.000.000 Formación Integral

La adjudicación se hará al oferente que presente en su propuesta, la mayor favorabilidad para la institución educativa, determinada esta como el menor precio ofrecido siempre que se ajuste a la descripción técnica y detallada del bien o servicio, igualmente siempre que el interesado elegido cumpla con los requisitos de ley.

La oferta debe venir acompañada de los siguientes documentos vigentes:

- Certificado de existencia y representación legal si Aplica

- Certificado de contraloría PN PJ
- Certificado de antecedentes disciplinarios PN PJ
- RUT
- Certificado policía
- Medidas correctivas
- REDAM
- Certificado de delitos sexuales
- Declaración de inhabilidades e incompatibilidades
- Fotocopia de la cedula del contratista
- Hoja de vida DAFP PN PJ
- formato de bienes y renta
- Certificación bancaria
- pago de seguridad social
- Oferta económica – cotización

Los anteriores documentos se consideran requisitos habilitantes (de aceptación de la oferta)

Fecha y hora límite para recepción de ofertas EL 25 DE AGOSTO DE 2.025 11:00 AM

Los interesados pueden obtener mayor información en la institución educativa 3146677829 MIGUEL RUIZ RUIZ

1. CRONOGRAMA DE LA INVITACIÓN PÚBLICA

ACTIVIDAD	CRONOGRAMA DEL PROCESO FECHA Y HORA	LUGAR
Publicación de Estudios Previos	20 de agosto 2025	Cartelera de la Institución Educativa – Sede Principal.
Invitación publica	21 de agosto 2025	Cartelera de la Institución Educativa – Sede Principal
Plazo máximo para la presentación de ofertas	25 de agosto 2025 hasta las 11 AM	Rectoría de la Institución Educativa
Evaluación y Verificación de las propuestas	26 de agosto 2025	Rectoría de la Institución Educativa
Comunicación de la aceptación de la oferta y respuesta a las observaciones	27 de agosto 2025	Cartelera de la Institución Educativa – Sede Principal.

MIGUEL RUIZ RUIZ
Rector

INSTITUCION EDUCATIVA EL CERRITO

Con reconocimiento oficial mediante resolución 4127 del 21 de ABRIL de 2005 para los niveles de preescolar, Básica y Media Académica, emanada de la Secretaría de Educación, Cultura, Recreación y Deportes de Montería - Córdoba
Nit 900008218-1 Registro DANE 223001001310

PROCESO 2025-06

CONSTANCIA DE FIJACIÓN Y DESFIJACIÓN EN CARTELERA

EL RECTOR DE LA INSTITUCIÓN EDUCATIVA EL CERRITO

HACE CONSTAR:

Que da aviso y publicidad al proceso contractual ***2025-06*** *con el objeto de contratar el* **"ADECUACIÓN DEL AULA DE INFORMÁTICA Y DEL AULA DE GRADO TRANSICIÓN, PARA EL MEJORAMIENTO DE LOS AMBIENTES ESCOLARES DE LOS NIÑOS Y LAS NIÑAS DE LA INSTITUCIÓN EDUCATIVA EL CERRITO; EN VIRTUD DE LO CONSAGRADO EN LA CIRCULAR NO. 016 DEL 31 DE MARZO DE 2.025 EXPEDIDA COMO ANEXO METODOLOGICO DE LA RESOLUCION 6171 del MEN INCLUIDOS TODOS LOS COSTOS Y MATERIALES REQUERIDOS."** *mediante la* ***FIJACIÓN*** *en cartelera, siendo las 08:00 A.M del* ***21 de agosto*** *2025, y se* ***DESFIJA*** *de cartelera el presente aviso a las 11:00 AM del* ***25 de agosto*** *2025.*

MIGUEL RUIZ RUIZ
RECTOR

MUNICIPIO DE MONTERIA

INSTITUCIÓN EDUCATIVA EL CERRITO

PROPUESTA PARA LA ADECUACIÓN DE LAS AULAS DE INFORMATICA Y DEL GRADO TRANSICIÓN, PARA EL MEJORAMIENTO DE LOS AMBIENTES ESCOLARES DE LOS NIÑOS Y LAS NIÑAS DE LA INSTITUCIÓN EDUCATIVA EL CERRITO.

PRESUPUESTO GENERAL

ITEM	DESCRIPCION	UNID	CANT.	VALOR UNITARIO	VALOR
	EQUIPAMENTO EN AULA STEAM				
1	**EQUIPAMENTO TECNOLÓGICO**				
1.1	Suministro e instalación Proyector EPSON EpiqVision FH02	und	1.00	$ 2.700.000.00	$ 2.700.000.00
1.2	Suministro e instalación de Televisor Samsung 50 pulg. LED UHD 4K Smart TV	und	1.00	$ 2.100.000.00	$ 2.100.000.00
1.3	Suministro e instalación de Barra de Sonido Samsung HWC450ZL 300 W 2.1 con Subwoofer inalambrico	und	1.00	$ 700.000.00	$ 700.000.00
2	**MOBILIARIO Y AMBIENTACIÓN**				
2.1	Mesa Trapezoidal 120x53x70 con superficie en Tablex de 15mm enchapada en fórmica color a convenir y bordes en Madecanto, la estructura en tubo cuadrado de 1" cal. 20, tapones plásticos antideslizantes y con aplicación de pintura electrostática horneable. Sin portalibros.	und	20.00	$ 250.000.00	$ 5.000.000.00
2.2	Silla de estructura en tubo redondo 7/8 cal. 18, espaldar y asiento plastico NOVA, tapones plásticos antideslizantes y pintura electrostática horneable. Sin portalibros.	und	30.00	$ 125.000.00	$ 3.750.000.00
2.3	Soporte de televisión movil en tubo cuadrado de 1 1/2", angulos de 3/4x1/8. Incluye rodachinas de 2"x1/2", una superficie, tapones plásticos antideslizantes y pintura electrostática horneable.	und	1.00	$ 274.000.00	$ 274.000.00
3	**ADECUACIÓN DEL AULA STEAM**				
3	**PRELIMINARES**				
3,1,1	Demolición manual de mesón en concreto reforzado, incuye retiro de escombros y los resanes a muros y pisos afectados por las demoliciones realizadas.	ml	14.00	$ 30.000.00	$ 420.000.00
3	**INSTALACIONES ELECTRICAS**				
3,2,1	Suministro e instalación de tomacorriente doble 15A-150V	und	14.00	$ 49.000.00	$ 686.000.00
3,2,2	Suministro e instalación Toma TV, incluye Cable Coaxial	und	1.00	$ 105.000.00	$ 105.000.00
3	**CARPINTERIA METÁLICA**				
3,3,1	Mantenimiento de puerta y protector metálico en aula de informática. Incluye lijada y aplicación de pintura esmalte.	m2	8.00	$ 27.000.00	$ 216.000.00
3.4	**PINTURA**				
3,4,1	Aplicación pintura en vinilo tipo 1 a dos manos para muros.	m2	112.10	$ 13.000.00	$ 1.457.300.00
4	**AULA DEL GRADO TRANSICIÓN**				
4.1	**PRELIMINARES**				
4,1,1	Demolición manual de redoblón en concreto reforzado en aula. Incluye retiro y disposición de escombros.	ml	3.00	$ 30.000.00	$ 90.000.00
4,1,2	Demolición en baño existente, enchapes, plantilla y excavación conexión de alcantarillado. Incluye, desmonte tasa sanitaria y su montaje, plantilla y enchapes.	m2	3.00	$ 30.000.00	$ 90.000.00
4,1,3	Demolición de muros, plantilla y lavamanos corrido en baño de primaria. Incluye retiro y disposición de escombros.	m2	2.00	$ 30.000.00	$ 60.000.00
4,1,4	Desmonte de una sección en mal estado de cielo raso y cubierta del aula, además, de cubierta de baño.	m2	3.60	$ 30.000.00	$ 108.000.00
4.2	**ESTRUCTURAS EN CONCRETO**				
4,2,1	Construcción de Viga superior en concreto reforzado de 3000psi de 0,20x0,10mt en baño	ml	3.50	$ 80.000.00	$ 280.000.00
4.3	**MAMPOSTERIA**				
4,3,1	Levante de muros en bloque de 10x20x40 y mortero 1:4.	m2	7.00	$ 40.000.00	$ 280.000.00

4.4	**PAÑETE**				
4,4,1	Pañete allanado de muro, e= 0,015m	m2	20.00	$ 17.000.00	$ 340.000.00
4.5	**CUBIERTA**				
4,5,1	Impermeabilización de puntos localizados en cubierta y redoblón con manto asfáltico Texsa, 3mm 10mt2.	m2	3.00	$ 60.000.00	$ 180.000.00
4,5,2	Instalación cubierta teja de fibrocemento Eternit P7 #6	m2	3.00	$ 70.000.00	$ 210.000.00
4.6	**INSTALACIONES HIDROSANITARIAS**				
4,6,1	Instalación de sanitario para niños, ref. Kiddy Ecoflush Blanco Corona, incluye abastos y griferia	und	1.00	$ 732.000.00	$ 732.000.00
4,6,2	Construcción de orinal corrido en concreto reforzado, incluye enchapes.	ml	1.00	$ 280.000.00	$ 280.000.00
4,6,3	Instalación de sifón completo ø2", incluye accesorios.	und	1.00	$ 30.000.00	$ 30.000.00
4,6,4	Instalación rejilla de piso plástica con sosco de 3"x2".	und	1.00	$ 20.000.00	$ 20.000.00
4,6,5	Instalación llave de paso de compuerta plástica ø1/2"	und	1.00	$ 30.000.00	$ 30.000.00
4,6,6	Instalación caja plástica para llave de paso de 20x20	und	1.00	$ 25.000.00	$ 25.000.00
4,6,7	Instalación de red hidráulica PVC ø1/2", incluye accesorios	ml	12.00	$ 12.000.00	$ 144.000.00
4,6,8	Punto hidráulico PVC ø1/2"	und	2.00	$ 30.000.00	$ 60.000.00
4,6,9	Instalación de red sanitaria PVC ø4", incluye accesorios	ml	6.00	$ 20.000.00	$ 120.000.00
4,6,10	Instalación de red sanitaria PVC ø2", incluye accesorios	ml	6.00	$ 20.000.00	$ 120.000.00
4,6,11	Punto sanitario PVC ø4", incluye accesorios.	und	1.00	$ 30.000.00	$ 30.000.00
4,6,12	Punto sanitario PVC ø2", incluye accesorios.	und	2.00	$ 30.000.00	$ 60.000.00
4.7	**INSTALACIONES ELECTRICAS**				
4,7,1	Sálida para lámpara. Incluye tubo conduit 1/2", cable 2N°12+1N°12, interruptor, soporte, cajas y accesorios	und	1.00	$ 55.900.00	$ 55.900.00
4,7,2	Instalación de luminaria Led 5Wx120v en baño preescolar	und	1.00	$ 35.200.00	$ 35.200.00
4,7,3	Instalación tomacorriente doble, 15A - 150V	und	4.00	$ 49.000.00	$ 196.000.00
4.8	**CARPINTERIA METÁLICA**				
4,8,1	Instalación hoja y marco metál lam cold Rolled en baño 0,70x2,0m cal.20 con pintura anticorrosiva y pasador.	und	1.00	$ 348.800.00	$ 348.800.00
4,8,2	Instalación ventana de aluminio en baño 0,50x0,40m.	und	1.00	$ 204.900.00	$ 204.900.00
4.9	**PISOS**				
4,9,1	Construcción de plantilla en concreto e:0,06m.	m2	2.00	$ 60.000.00	$ 120.000.00
4,9,2	Instalación de cerámica para piso y pared.	m2	7.70	$ 55.000.00	$ 423.500.00
4,9,3	Resane de piso de aulas en puntos afectados.	m2	2.00	$ 40.000.00	$ 80.000.00
4.10	**CIELO RASO**				
4,10,1	Suministro e instalaciòn de cielo raso, incluye todo lo necesario para su correcta instalación.	M2	3.50	$ 65.000.00	$ 227.500.00
4.11	**PINTURA**				
4,11,1	Aplicación pintura en vinilo tipo 1 a dos manos para muros	m2	169.61	$ 13.000.00	$ 2.204.887.56
	COSTO DIRECTO DE LAS ACTIVIDADES:				**$ 24.593.987.56**

Otros costos:

ADMINISTRACIÒN	**7%**		**$ 1.721.579.13**
UTILIDAD	**4%**		**$ 983.759.50**
IMPREVISTO	**4%**		**$ 983.759.50**

COSTOS INDIRECTOS	**A.U.I. 15%**	**$ 3.689.098.13**
I.V.A. sobre la utilidad	**19%**	**$ 186.914.31**

COSTO TOTAL DE LAS ACTIVIDADES	**$ 28.470.000.00**

Son VEINTIOCHO MILLONES CUATROCIENTOS SETENTA MIL PESOS, M/CTE. ($ 28´470.000.00).

Cordialmente,

Karime Cataño S.

KARIME CATAÑO SIERRA
C.C. No. 1.065.657.106
R. legal Contratista
ARQ. SAUL FERNANDO MOYA CARDONA
T.P. # 08700-66904 ATL

DIAN

Formulario del Registro Único Tributario

001

Espacio reservado para la DIAN

4. Número de formulario: 14966165648

(415)7707212489984(8020) **000001496616564 8**

5. Número de Identificación Tributaria (NIT)	6. DV	12. Dirección seccional	14. Buzón electrónico
9 0 1 4 1 0 0 5 2	0	Impuestos y Aduanas de Montería 1 2	

Características y formas de las organizaciones

62. Naturaleza	2	63. Formas asociativas	1 2	64. Entidades o institutos de derecho público de orden nacional, departamental, municipal y descentralizados	
65. Fondos		66. Cooperativas		67. Sociedades y organismos extranjeros	
68. Sin personería jurídica		69. Otras organizaciones no clasificadas		70. Beneficio	1

Constitución, Registro y Última Reforma

Documento	1. Constitución	2. Reforma
71. Clase	0 4	
72. Número	1	
73. Fecha	2 0 2 0 0 7 0 9	
74. Número de notaría		
75. Entidad de registro	0 3	
76. Fecha de registro	2 0 2 0 0 9 0 9	
77. No. Matrícula mercantil	0 0 0 0 1 8 1 5 6 1	
78. Departamento	2 3	
79. Ciudad/Municipio	0 0 1	
Vigencia		
80. Desde	2 0 2 0 0 9 0 9	
81. Hasta	9 9 9 9 1 2 3 1	

Composición del Capital

82. Nacional	1 0 0 %
83. Nacional público	0 . 0 %
84. Nacional privado	1 0 0 . 0 %
85. Extranjero	0 %
86. Extranjero público	0 . 0 %
87. Extranjero privado	0 . 0 %

Entidad de vigilancia y control

88. Entidad de vigilancia y control: Superintendencia de Sociedades — 5

Estado y Beneficio

Item	89. Estado actual	90. Fecha cambio de estado	91. Número de Identificación Tributaria (NIT)	92. DV
1	8 1	2 0 2 2 0 9 2 2		
2				
3				
4				
5				

Vinculación económica

93. Vinculación económica	94. Nombre del grupo económico y/o empresarial	95. Número de Identificación Tributaria (NIT) de la Matriz o Controlante	96. DV.

97. Nombre o razón social de la matriz o controlante

170. Número de identificación tributaria otorgado en el exterior	171. País	172. Número de identificación tributaria sociedad o natural del exterior con EP	

173. Nombre o razón social de la sociedad o natural del exterior con EP

COPIA CERTIFICADO DOCUMENTO SIN COSTO

DIAN

Formulario del Registro Único Tributario

001

2. Concepto 0 2 Actualización

4. Número de formulario 14966165648

(415)7707212489984(8020) 000001496616564 8

5. Número de Identificación Tributaria (NIT)	6. DV	12. Dirección seccional	14. Buzón electrónico
9 0 1 4 1 0 0 5 2	0	Impuestos y Aduanas de Montería 1 2	

IDENTIFICACIÓN

24. Tipo de contribuyente	25. Tipo de documento	26. Número de Identificación	27. Fecha expedición
Persona jurídica 1			

Lugar de expedición	28. País	29. Departamento	30. Ciudad/Municipio

31. Primer apellido	32. Segundo apellido	33. Primer nombre	34. Otros nombres

35. Razón social
SOLUCIONES, SERVICIOS Y SUMINISTROS EMPRESARIALES MONTERIA SAS

36. Nombre comercial	37. Sigla

UBICACIÓN

38. País	39. Departamento	40. Ciudad/Municipio
COLOMBIA 1 6 9	Córdoba 2 3	Montería 0 0 1

41. Dirección principal
CR 21 34 97 BRR SAN JOSE

42. Correo electrónico kariangelsierra@gmail.com

43. Código postal	44. Teléfono 1	45. Teléfono 2
	3 0 0 6 6 8 7 4 3 4	3 1 8 7 1 1 3 2 5 9

CLASIFICACIÓN

Actividad económica				Ocupación	
Actividad principal		Actividad secundaria		Otras actividades			
46. Código	47. Fecha inicio actividad	48. Código	49. Fecha inicio actividad	50. Código	1	2	51. Código	52. Número establecimientos
4 7 5 2	2 0 2 0 0 9 0 8	4 7 4 2	2 0 2 0 0 9 0 8		4 3 3 0	4 3 9 0		

Responsabilidades, Calidades y Atributos

53. Código 5 7 | 1 4 4 2 4 8 5 2 5 5

05- Impto. renta y compl. régimen ordinar
07- Retención en la fuente a título de rent
14- Informante de exogena
42- Obligado a llevar contabilidad
48 - Impuesto sobre las ventas - IVA
52 - Facturador electrónico
55 - Informante de Beneficiarios Finales

Usuarios aduaneros	Exportadores
54. Código (1 2 3 4 5 6 7 8 9 10 / 11 12 13 14 15 16 17 18 19 20)	55. Forma 56. Tipo Servicio 1 2 3; 57. Modo; 58. CPC

IMPORTANTE: Sin perjuicio de las actualizaciones a que haya lugar, la inscripción en el Registro Único Tributario -RUT-, tendrá vigencia indefinida y en consecuencia no se exigirá su renovación

Para uso exclusivo de la DIAN

59. Anexos SI [ ] NO [X] 60. No. de Folios: 0 61. Fecha

La información suministrada a través del formulario oficial de inscripción, actualización, suspensión y cancelación del Registro Único Tributario (RUT), deberá ser exacta y veraz; en caso de constatar inexactitud en alguno de los datos suministrados se adelantarán los procedimientos administrativos sancionatorios o de suspensión, según el caso, Parágrafo del artículo 1.6.1.2.6 del Decreto 1625 del 2016. De igual manera al formalizar el trámite el usuario fue informado y acepta la política de tratamiento de datos ley 1581 de 2012.
Firma del solicitante:

Sin perjuicio de las verificaciones que la DIAN realice.
Firma autorizada:

984. Nombre CATAÑO SIERRA KARIME ANGELICA
985. Cargo Representante legal Certificado

COPIA CERTIFICADO DOCUMENTO SIN COSTO

DIAN

Formulario del Registro Único Tributario
Representación

001

Espacio reservado para la DIAN

4. Número de formulario: 14966165648

(415)7707212489984(8020) **000001496616564 8**

5. Número de Identificación Tributaria (NIT)	6. DV	12. Dirección seccional	14. Buzón electrónico
9 0 1 4 1 0 0 5 2	0	Impuestos y Aduanas de Montería 1 2	

Representación

1

98. Representación	99. Fecha inicio ejercicio representación
REPRS LEGAL PRIN 1 8	2 0 2 2 0 1 2 0

100. Tipo de documento	101. Número de identificación	102. DV	103. Número de tarjeta profesional
Cédula de Ciudadaní 1 3	1 0 6 5 6 5 7 1 0 6		

104. Primer apellido	105. Segundo apellido	106. Primer nombre	107. Otros nombres
CATAÑO	SIERRA	KARIME	ANGELICA

108. Número de Identificación Tributaria (NIT)	109. DV	110. Razón social representante legal

2

98. Representación	99. Fecha inicio ejercicio representación

100. Tipo de documento	101. Número de identificación	102. DV	103. Número de tarjeta profesional

104. Primer apellido	105. Segundo apellido	106. Primer nombre	107. Otros nombres

108. Número de Identificación Tributaria (NIT)	109. DV	110. Razón social representante legal

3

98. Representación	99. Fecha inicio ejercicio representación

100. Tipo de documento	101. Número de identificación	102. DV	103. Número de tarjeta profesional

104. Primer apellido	105. Segundo apellido	106. Primer nombre	107. Otros nombres

108. Número de Identificación Tributaria (NIT)	109. DV	110. Razón social representante legal

4

98. Representación	99. Fecha inicio ejercicio representación

100. Tipo de documento	101. Número de identificación	102. DV	103. Número de tarjeta profesional

104. Primer apellido	105. Segundo apellido	106. Primer nombre	107. Otros nombres

108. Número de Identificación Tributaria (NIT)	109. DV	110. Razón social representante legal

5

98. Representación	99. Fecha inicio ejercicio representación

100. Tipo de documento	101. Número de identificación	102. DV	103. Número de tarjeta profesional

104. Primer apellido	105. Segundo apellido	106. Primer nombre	107. Otros nombres

108. Número de Identificación Tributaria (NIT)	109. DV	110. Razón social representante legal

COPIA CERTIFICADO DOCUMENTO SIN COSTO

CÁMARA DE COMERCIO DE MONTERIA

CERTIFICADO DE EXISTENCIA Y REPRESENTACIÓN LEGAL

Fecha expedición: 30/07/2025 - 16:35:18
Recibo No. S001011210, Valor 11600

CÓDIGO DE VERIFICACIÓN J9FD31c4Q3

Verifique el contenido y confiabilidad de este certificado, ingresando a https://sii.confecamaras.co/vista/plantilla/cv.php?empresa=22 y digite el respectivo código, para que visualice la imagen generada al momento de su expedición. La verificación se puede realizar de manera ilimitada, durante 60 días calendario contados a partir de la fecha de su expedición.

CON FUNDAMENTO EN LA MATRÍCULA E INSCRIPCIONES EFECTUADAS EN EL REGISTRO MERCANTIL, LA CÁMARA DE COMERCIO CERTIFICA:

NOMBRE, IDENTIFICACIÓN Y DOMICILIO

Razón Social : SOLUCIONES, SERVICIOS Y SUMINISTROS EMPRESARIALES MONTERIA S.A.S
Nit : 901410052-0
Domicilio: Montería, Córdoba

MATRÍCULA

Matrícula No: 181561
Fecha de matrícula: 09 de septiembre de 2020
Ultimo año renovado: 2025
Fecha de renovación: 28 de marzo de 2025
Grupo NIIF : GRUPO III - MICROEMPRESAS

UBICACIÓN

Dirección del domicilio principal : CRA 21 NRO.34-97 - Barrio san José
Municipio : Montería, Córdoba
Correo electrónico : osdafernandez2@gmail.com
Teléfono comercial 1 : 3187113259
Teléfono comercial 2 : 3006687434
Teléfono comercial 3 : No reportó.

Dirección para notificación judicial : CRA 21 NRO.34-97 - Barrio san José
Municipio : Montería, Córdoba
Correo electrónico de notificación : osdafernandez2@gmail.com

La persona jurídica SI autorizó para recibir notificaciones personales a través del correo electrónico, de conformidad con lo establecido en los artículos 291 del Código General del Proceso y del 67 del Código de Procedimiento Administrativo y de lo Contencioso Administrativo.

CONSTITUCIÓN

Por documento privado del 03 de junio de 2020 de la Asamblea Constitutiva de Monteria, inscrito en esta Cámara de Comercio el 09 de septiembre de 2020, con el No. 50389 del Libro IX, se constituyó la persona jurídica de naturaleza comercial denominada SOLUCIONES, SERVICIOS Y SUMINISTROS EMPRESARIALES MONTERIA S.A.S.

TÉRMINO DE DURACIÓN

La persona jurídica no se encuentra disuelta y su duración es indefinida.

OBJETO SOCIAL

objeto social.- la sociedad tendrá como objeto principal 1. mantenimientos y reparacion de maquinas de oficina, contabilidad e informatica. 2. procesamientos de datos. 3. distribucion y

comercialización de materiales, articulos y equipos eléctricos, electronicos, de computación, para construccion, agropecuarios, refrigeracion, comunicación y de aseo y cafetería empresarial e industrial, todo lo relacionado con papeleria, equipos y muebles para oficina, divisiones modulares, puertas en vidrío y aluminio, así como tambien guadañadoras, motosierras, motoguadañadoras, amoladoras, taladros, hoyadoras, hidrolavadoras, motobombas, sopladoras, transformadores, plantas electricas, ventiladores, aires acondicionados, lamparas, telefonos celulares, radiotelefonos portatiles, radio movil, equipos de base, repetidores (equipos de comunicaciones satelitales, gps, computadores de escritorio, portatiles, impresoras, fotocopiadoras, camaras digitales, de video, vídeo beam cortadoras para adoquines, cortadoras para pavimento, cortadoras para ladrillo, vibrocompactadores, mezcladoras, elevadores, postes de concreto, alquiler de equipos para construccion y todo lo relacionado con equipos de jardineria y aseo industrial y empresarial. 4. mantenimiento y reparacion de maquinaria y equipos, equipos eléctricos, electronicos y otros tipos de equipos y sus componentes. 5. construcción de dificios no residenciales. 6. construccion de obras de ingeniaeria civil. 7. demolicion. 8. adecuacion de instalaciones electricas. 9. instalacion de fontaneria, calefaccion y aires acondicionado. 10. terminado y acabado de edificios y obras de ingenieria civil. 11. otras actividades de construccion y obras de ingenieria civil. 12. organización de eventos y convenciones comerciales. 13. organización de actividades artisticas, creativas, deportivas, entretenimiento y otras actividades recreativas de esparcimiento, 14. mantenimiento y repáracion de computadores y equipos de comunicación y equipos perifericos. 15 limpieza general interior de edificios y otras actividades de limpieza de edificios e instalaciones. 16. fotocopiado, preparacion de documentos impresión de documentos y otras actividades de apoyo a oficinas así mismo, podrá realizar cualquier otra actividad económica lícita tanto en colombia como en el extranjero. la sociedad podrá llevar a cabo, en general, todas las operaciones, de cualquier naturaleza que ellas fueren, relacionadas con el objeto mencionado, así como cualesquiera actividades similares, conexas o complementarias o que permitan facilitar o desarrollar el comercio o la industria de la sociedad.

CAPITAL

* CAPITAL AUTORIZADO *

Valor	$ 2.000.000,00
No. Acciones	100,00
Valor Nominal Acciones	$ 20.000,00

* CAPITAL SUSCRITO *

Valor	$ 2.000.000,00
No. Acciones	100,00
Valor Nominal Acciones	$ 20.000,00

* CAPITAL PAGADO *

Valor	$ 2.000.000,00
No. Acciones	100,00
Valor Nominal Acciones	$ 20.000,00

REPRESENTACIÓN LEGAL

administración y representacion legal: Representación Legal.- La representación legal de la sociedad por acciones simplificada estará a cargo de una persona natural o jurídica, accionista o

no, quien no tendrá suplentes, designado por la asamblea general de accionistas. Las funciones del representante legal terminarán en caso de dimisión o revocación por parte de la asamblea general de accionistas, de deceso o de incapacidad en aquellos casos en que el representante legal sea una persona natural y en caso de liquidación privada o judicial, cuando el representante legal sea una persona jurídica. La cesación de las funciones del representante legal, por cualquier causa, no da lugar a ninguna indemnización de cualquier naturaleza, diferente de aquellas que le correspondieren conforme a la Ley laboral, si fuere el caso. La revocación por parte de la asamblea general de accionistas no tendrá que estar motivada y podrá realizarse en cualquier tiempo. En aquellos casos en que el representante legal sea una persona jurídica, las funciones quedarán a cargo del representante legal de ésta. Toda remuneración a que tuviere derecho el representante legal de la sociedad, deberá ser aprobada por la asamblea general de accionistas.

FACULTADES Y LIMITACIONES DEL REPRESENTANTE LEGAL

Facultades del representante legal- La sociedad será gerenciada, administrada y representada legalmente ante terceros por el representante legal, quien no tendrá restricciones de contratación por razón de la naturaleza ni de la cuantía de los actos que celebre. Por lo tanto, se entenderá que el representante legal podrá celebrar o ejecutar todos los actos y contratos comprendidos en el objeto social o que se relacionen directamente con la existencia y el funcionamiento de la sociedad. El representante legal se entenderá investido de los más amplios poderes para actuar en todas las circunstancias en nombre de la sociedad, con excepción de aquellas facultades que, de acuerdo con los estatutos, se hubieren reservado los accionistas. En las relaciones frente a terceros, la sociedad quedará obligada por los actos y contratos celebrados por el representante legal. Le está prohibido al representante legal y a los demás administradores de la sociedad, por sí o por interpuesta persona, obtener bajo cualquier forma o modalidad jurídica préstamos por parte de la sociedad u obtener de parte de la sociedad aval, fianza o cualquier otro tipo de garantía de sus obligaciones personales.

NOMBRAMIENTOS

REPRESENTANTES LEGALES

Por Acta No. 1 del 04 de enero de 2022 de la Asamblea De Accionistas , inscrita/o en esta Cámara de Comercio el 20 de enero de 2022 con el No. 55104 del libro IX, se designó a: CARGO

NOMBRE	IDENTIFICACION REPRESENTANTE LEGAL	KARIME
ANGELICA CATAÑO SIERRA	C.C. No. 1.065.657.106	

RECURSOS CONTRA LOS ACTOS DE INSCRIPCIÓN

De conformidad con lo establecido en el Código de Procedimiento Administrativo y de lo Contencioso Administrativo y la Ley 962 de 2005, los Actos Administrativos de registro quedan en firme, dentro de los diez (10) días hábiles siguientes a la fecha de inscripción, siempre que no sean objeto de recursos. Para estos efectos, se informa que para la CÁMARA DE COMERCIO DE

MONTERIA, los sábados NO son días hábiles.

Una vez interpuestos los recursos, los Actos Administrativos recurridos quedan en efecto suspensivo, hasta tanto los mismos sean resueltos, conforme lo prevé el artículo 79 del Código de Procedimiento Administrativo y de lo Contencioso Administrativo.

A la fecha y hora de expedición de este certificado, NO se encuentra en curso ningún recurso.

CLASIFICACIÓN DE ACTIVIDADES ECONÓMICAS - CIIU

Actividad principal Código CIIU: G4752
Actividad secundaria Código CIIU: G4719
Otras actividades Código CIIU: C4330 C4390

LA INFORMACIÓN CORRESPONDIENTE A LOS ESTABLECIMIENTOS DE COMERCIO, AGENCIAS Y SUCURSALES, QUE LA PERSONA JURÍDICA TIENE MATRICULADOS EN OTRAS CÁMARAS DE COMERCIO DEL PAÍS, PODRÁ CONSULTARLA EN WWW.RUES.ORG.CO.

INFORMA - TAMAÑO DE EMPRESA

De conformidad con lo previsto en el artículo 2.2.1.13.2.1 del Decreto 1074 de 2015 y la Resolución 2225 de 2019 del DANE el tamaño de la empresa es MICRO EMPRESA.

Lo anterior de acuerdo a la información reportada por el matriculado o inscrito en el formulario RUES:

Ingresos por actividad ordinaria : $1.812.967.000,00
Actividad económica por la que percibió mayores ingresos en el periodo - CIIU : G4752.

INFORMACIÓN COMPLEMENTARIA - REPORTE A ENTIDADES

INFORMACION COMPLEMENTARIA a. Que los datos del empresario y/o establecimiento de comercio han sido puestos a disposición de la Policía Nacional a través de la consulta a la base de datos del RUES. b. Se realizo la inscripción de la empresa y/o establecimiento en el Registro de Identificación Tributaria (RIT) Este certificado refleja la situación jurídica registral de la persona natural, a la fecha y hora de su expedición.

Este certificado refleja la situación jurídica registral de la sociedad, a la fecha y hora de su expedición.

IMPORTANTE: La firma digital del secretario de la CÁMARA DE COMERCIO DE MONTERIA contenida en este certificado electrónico se encuentra emitida por una entidad de certificación acreditada por el Organismo Nacional de Acreditación de Colombia (ONAC), de conformidad con las exigencias establecidas en la Ley 527 de 1999 para validez jurídica y probatoria de los documentos electrónicos.

La firma digital no es una firma digitalizada o escaneada, por lo tanto, la firma digital que acompaña este documento la podrá verificar a través de su aplicativo visor de documentos pdf.

CÁMARA DE COMERCIO DE MONTERIA

CERTIFICADO DE EXISTENCIA Y REPRESENTACIÓN LEGAL

Fecha expedición: 30/07/2025 - 16:35:18
Recibo No. S001011210, Valor 11600

CÓDIGO DE VERIFICACIÓN J9FD31c4Q3

Verifique el contenido y confiabilidad de este certificado, ingresando a https://sii.confecamaras.co/vista/plantilla/cv.php?empresa=22 y digite el respectivo código, para que visualice la imagen generada al momento de su expedición. La verificación se puede realizar de manera ilimitada, durante 60 días calendario contados a partir de la fecha de su expedición.

La firma mecánica que se muestra a continuación es la representación gráfica de la firma del secretario jurídico (o de quien haga sus veces) de la Cámara de Comercio quien avala este certificado. La firma mecánica no reemplaza la firma digital en los documentos electrónicos.

Al realizar la verificación podrá visualizar (y descargar) una imagen exacta del certificado que fue entregado al usuario en el momento que se realizó la transacción.



SANDRA SIERRA BUELVAS

*** FINAL DEL CERTIFICADO ***

REPUBLICA DE COLOMBIA
IDENTIFICACION PERSONAL
CEDULA DE CIUDADANIA

NUMERO **1.065.657.106**
CATAÑO SIERRA

APELLIDOS
KARIME ANGELICA

NOMBRES

Karime Cataño Sierra

FIRMA





FECHA DE NACIMIENTO **17-OCT-1993**
URUMITA
(LA GUAJIRA)
LUGAR DE NACIMIENTO

1.60 ESTATURA | **A+** G.S. RH | **F** SEXO

19-OCT-2011 VALLEDUPAR
FECHA Y LUGAR DE EXPEDICION

INDICE DERECHO

REGISTRADOR NACIONAL
CARLOS ARIEL SÁNCHEZ TORRES

P-1200100-00346175-F-1065657106-20111118 **00284**72152A 1 37580881

PROCURADURIA GENERAL DE LA NACION

CERTIFICADO DE ANTECEDENTES

CERTIFICADO ORDINARIO
No. 277384854

PIB
08:47:43

Bogotá DC, 30 de julio del 2025

La PROCURADURIA GENERAL DE LA NACIÓN certifica que una vez consultado el Sistema de Información de Registro de Sanciones e Inhabilidades (SIRI), la persona SOLUCIONES, SERVICIOS Y SUMINISTROS EMPRESARIALES MONTERIA SAS identificado(a) con NIT número 9014100520:

NO REGISTRA SANCIONES NI INHABILIDADES VIGENTES

ADVERTENCIA: La certificación de antecedentes contiene las anotaciones de las sanciones o inhabilidades que se encuentren vigentes. Cuando se trate de nombramiento o posesión en cargos que exijan para su desempeño ausencia de antecedentes, se certificarán todas las anotaciones que figuren en el registro. Anterior, de acuerdo a los incisos 3o. y 4o. del artículo 238 Ley 1952 de 2019.

NOTA: El certificado de antecedentes disciplinarios es un documento que contiene las anotaciones e inhabilidades generadas por sanciones penales, disciplinarias, inhabilidades que se deriven de las relaciones contractuales con el estado, de los fallos con responsabilidad fiscal, de las decisiones de pérdida de investidura y de las condenas proferidas contra servidores, ex servidores públicos y particulares que desempeñen funciones públicas en ejercicio de la acción de repetición o llamamiento en garantía. **Este documento tiene efectos para acceder al sector público, en los términos que establezca la Constitución Politica y la ley particular o demás disposiciones vigentes.** El Sistema SIRI reporta como antecedentes solamente las sanciones con debida ejecutoria recibidas de las autoridades nacionales colombianas. En caso de nombramiento o suscripción de contratos con el Estado, es responsabilidad de la Entidad, validar la información de antecedentes del aspirante en la página web: https://www.procuraduria.gov.co/Pages/certificado-antecedentes.aspx

Carlos William Rodríguez Millán
Jefe División de Relacionamiento con el Ciudadano (C)

ATENCIÓN :
ESTE CERTIFICADO CONSTA DE 01 HOJA(S), SOLO ES VALIDO EN SU TOTALIDAD. VERIFIQUE QUE EL NUMERO DEL CERTIFICADO SEA EL MISMO EN TODAS LAS HOJAS.

PROCURADURIA GENERAL DE LA NACION

CERTIFICADO DE ANTECEDENTES

CERTIFICADO ORDINARIO
No. 277384557

PIB
08:46:18

Bogotá DC, 30 de julio del 2025

La PROCURADURIA GENERAL DE LA NACIÓN certifica que una vez consultado el Sistema de Información de Registro de Sanciones e Inhabilidades (SIRI), el(la) señor(a) KARIME ANGELICA CATAÑO SIERRA identificado(a) con Cédula de ciudadanía número 1065657106:

NO REGISTRA SANCIONES NI INHABILIDADES VIGENTES

ADVERTENCIA: La certificación de antecedentes contiene las anotaciones de las sanciones o inhabilidades que se encuentren vigentes. Cuando se trate de nombramiento o posesión en cargos que exijan para su desempeño ausencia de antecedentes, se certificarán todas las anotaciones que figuren en el registro. Anterior, de acuerdo a los incisos 3o. y 4o. del artículo 238 Ley 1952 de 2019.

NOTA: El certificado de antecedentes disciplinarios es un documento que contiene las anotaciones e inhabilidades generadas por sanciones penales, disciplinarias, inhabilidades que se deriven de las relaciones contractuales con el estado, de los fallos con responsabilidad fiscal, de las decisiones de pérdida de investidura y de las condenas proferidas contra servidores, ex servidores públicos y particulares que desempeñen funciones públicas en ejercicio de la acción de repetición o llamamiento en garantía. **Este documento tiene efectos para acceder al sector público, en los términos que establezca la Constitución Politica y la ley particular o demás disposiciones vigentes.** El Sistema SIRI reporta como antecedentes solamente las sanciones con debida ejecutoria recibidas de las autoridades nacionales colombianas. En caso de nombramiento o suscripción de contratos con el Estado, es responsabilidad de la Entidad, validar la información de antecedentes del aspirante en la página web: https://www.procuraduria.gov.co/Pages/certificado-antecedentes.aspx

Carlos William Rodríguez Millán
Jefe División de Relacionamiento con el Ciudadano (C)

ATENCIÓN :
ESTE CERTIFICADO CONSTA DE 01 HOJA(S), SOLO ES VALIDO EN SU TOTALIDAD. VERIFIQUE QUE EL NUMERO DEL CERTIFICADO SEA EL MISMO EN TODAS LAS HOJAS.

CONTRALORÍA
GENERAL DE LA REPÚBLICA

LA CONTRALORÍA DELEGADA PARA RESPONSABILIDAD FISCAL , INTERVENCIÓN JUDICIAL Y COBRO COACTIVO

CERTIFICA:

Que una vez consultado el Sistema de Información del Boletín de Responsables Fiscales 'SIBOR', hoy miércoles 30 de julio de 2025, a las 08:49:23, el número de identificación, relacionado a continuación, NO SE ENCUENTRA REPORTADO COMO RESPONSABLE FISCAL.

Tipo Documento	Cédula de Ciudadanía
No. Identificación	1065657106
Código de Verificación	1065657106250730084923

Esta Certificación es válida en todo el Territorio Nacional, siempre y cuando el tipo y número consignados en el respectivo documento de identificación, coincidan con los aquí registrados.

De conformidad con el Decreto 2150 de 1995 y la Resolución 220 del 5 de octubre de 2004, la firma mecánica aquí plasmada tiene plena validez para todos los efectos legales.

HERNÁN GUILLERMO JOJOA SANTACRUZ
Contralor Delegado

Generó: WEB

CONTRALORÍA
GENERAL DE LA REPÚBLICA

LA CONTRALORÍA DELEGADA PARA RESPONSABILIDAD FISCAL , INTERVENCIÓN JUDICIAL Y COBRO COACTIVO

CERTIFICA:

Que una vez consultado el Sistema de Información del Boletín de Responsables Fiscales 'SIBOR', hoy miércoles 30 de julio de 2025, a las 08:50:01, el número de identificación de la Persona Jurídica, relacionado a continuación, NO SE ENCUENTRA REPORTADO COMO RESPONSABLE FISCAL.

Tipo Documento	Número de identificación tributario
No. Identificación	9014100520
Código de Verificación	9014100520250730085001

Esta Certificación es válida en todo el Territorio Nacional, siempre y cuando el tipo y número consignados en el respectivo documento de identificación, coincidan con los aquí registrados.

De conformidad con el Decreto 2150 de 1995 y la Resolución 220 del 5 de octubre de 2004, la firma mecánica aquí plasmada tiene plena validez para todos los efectos legales.

HERNÁN GUILLERMO JOJOA SANTACRUZ
Contralor Delegado

Generó: WEB

CONSULTA EN LÍNEA DE INHABILIDADES DE QUIENES HAYAN SIDO CONDENADOS POR DELITOS SEXUALES COMETIDOS CONTRA MENORES DE 18 AÑOS

La Policía Nacional de Colombia informa:

Que siendo las 08:54:29 horas del 30/07/2025, el ciudadano identificado con cédula de ciudadanía No. **1065657106,** Apellidos y Nombres **CATAÑO SIERRA KARIME ANGELICA**

NO REGISTRA INHABILIDAD

La presente consulta se tendrá en consideración por la entidad o empresa **IE SANTA CLARA DE ASIS**, con NIT **812007342-1** y su utilización es exclusivamente dentro del proceso de selección al cargo, oficio o profesión, en cumplimiento de la Ley 1918 del 12/07/2018 *"por medio de la cual se establece el régimen de inhabilidades a quienes hayan sido condenados por delitos sexuales cometidos contra menores, se crea el registro de inhabilidades y se dictan otras disposiciones"* y su Decreto Reglamentario 753 del 30/04/2019 *"por medio del cual se reglamenta la Ley 1918 de 2018"*, con observancia de las Leyes 1581 del 17/10/2012, 1712 del 06/03/2014 y demás normatividad rectora frente al tratamiento de datos.

DIRECCIÓN DE INVESTIGACIÓN CRIMINAL E INTERPOL

© 2025

Horario: Lunes a Viernes 8:00 am a 12:00 pm y 2:00 pm a 5:00 pm
Dirección: Avenida El Dorado # 75 – 25 barrio Modelia, Bogotá D.C.
Teléfonos: 515 97 00 ext. 30552 (Bogotá D.C.) | 01 8000 112 712 (resto del país)
Correo: dijin.araic-atc@policia.gov.co
Web: www.policia.gov.co/dijin
Instagram: /dijinpolicia
Twitter: @DIJINPolicia

Presidencia de la República Ministerio de Defensa Nacional Colombia compra eficiente GOV.CO

Policía Nacional de Colombia

(Default.aspx)

Portal de Servicios al Ciudadano PSC

Sistema Registro Nacional de Medidas Correctivas RNMC

Consulta Ciudadano

La Policía Nacional de Colombia informa:

Que a la fecha, 30/07/2025 08:43:35 a. m. el ciudadano con Cédula de Ciudadanía Nº. **1065657106 KARIME ANGELICA CATAÑO SIERRA.**

NO TIENE MEDIDAS CORRECTIVAS PENDIENTES POR CUMPLIR.

De conformidad con la Ley 1801 de 2016 "Por la cual se expide el Código Nacional de Seguridad y Convivencia Ciudadana". Registro interno de validación No. **120666426** . La persona interesada podrá verificar la autenticidad del presente documento a través de la página web institucional digitando https://www.policia.gov.co, menú ciudadanos/ consulta medidas correctivas, con el documento de identidad y la fecha de expedición del mismo. Esta consulta es válida siempre y cuando el número de cédula corresponda con el documento de identidad suministrado.

Nueva Busqueda | Imprimir

POLICÍA NACIONAL
DE COLOMBIA

Consulta en línea de Antecedentes Penales y Requerimientos Judiciales

La Policía Nacional de Colombia informa:

Que siendo las 08:45:45 AM horas del 30/07/2025, el ciudadano identificado con:

Cédula de Ciudadanía Nº **1065657106**

Apellidos y Nombres: **CATAÑO SIERRA KARIME ANGELICA**

NO TIENE ASUNTOS PENDIENTES CON LAS AUTORIDADES JUDICIALES

de conformidad con lo establecido en el artículo 248 de la Constitución Política de Colombia.

En cumplimiento de la Sentencia SU-458 del 21 de junio de 2012, proferida por la Honorable Corte Constitucional, la leyenda "NO TIENE ASUNTOS PENDIENTES CON LAS AUTORIDADES JUDICIALES" aplica para todas aquellas personas que no registran antecedentes y para quienes la autoridad judicial competente haya decretado la extinción de la condena o la prescripción de la pena.

Esta consulta es válida siempre y cuando el número de identificación y nombres, correspondan con el documento de identidad registrado y solo aplica para el territorio colombiano de acuerdo a lo establecido en el ordenamiento constitucional.

Si tiene alguna duda con el resultado, consulte las **preguntas frecuentes** o acérquese a las instalaciones de la **Policía Nacional** más cercanas.

DIJIN

Dirección: Avenida El Dorado # 75 – 25 barrio Modelia, Bogotá D.C.
Atención administrativa: Lunes a Viernes 8:00 am a 12:00 pm y 2:00 pm a 5:00 pm
Línea de atención al ciudadano:
5159700 ext. 30552 (Bogotá)
Resto del país: 018000 910 112
E-mail: dijin.araic-atc@policia.gov.co

TIC

MINISTERIO DE TECNOLOGÍAS DE LA INFORMACIÓN Y LAS COMUNICACIONES - MINTIC

CERTIFICA QUE

Una vez consultada la base de datos de deudores alimentarios morosos **REDAM**, el(la) ciudadano(a) con número de identificación CC 1065657106 **NO SE ENCUENTRA INSCRITO EN EL REGISTRO DE DEUDORES ALIMENTARIOS MOROSOS**

Esta certificación es válida en todo el Territorio Nacional, siempre y cuando el tipo y número consignados en el respectivo documento de identificación, coincidan con los aquí registrados.

Se expide en Bogotá el 29/05/2025 12:50 PM

Código Verificación: **VC4NGHWMPK**

Válida hasta: 09/08/2025

Dirección de Gobierno Digital

MINISTERIO DE TECNOLOGÍAS DE LA INFORMACIÓN Y LAS COMUNICACIONES - MINTIC

DEPARTAMENTO ADMINISTRATIVO DE LA FUNCIÓN PÚBLICA

FORMULARIO UNICO
DECLARACIÓN JURAMENTADA DE BIENES Y RENTAS
Y ACTIVIDAD ECONOMICA PRIVADA
PERSONA NATURAL
(LEY 190 DE 1995)

ENTIDAD RECEPTORA

1. DECLARACION JURAMENTADA

1.1. DE BIENES Y RENTAS

YO, **KARIME ANGELICA CATALO SIERRA** C.C. Nº **1065657106** DE **VALLEDUPAR**

EXPEDIDA EN LA FECHA:	FECHA DE NACIMIENTO	DE
2011-10-19	**1993-10-17**	URUMITA - GUAJIRA

CON DOMICILIO PRINCIPAL EN:	País:	Departamento:	Municipio:
	Colombia	Córdoba	Montería

Dirección: MZ 53 LOTE 24 RANCHO GRADE Teléfonos: 3006687434

Y TENIENDO COMO PARIENTES DE PRIMER GRADO DE CONSANGUINIDAD A:

NOMBRES Y APELLIDOS	DOCUMENTO DE IDENTIDAD	PARENTESCO
SHARON DANIELA OÑATE CATAÑO	1.119.839.216	HIJA
SARA VALENTINA OÑATE CATAÑO	1.119.840.251	HIJA

DECLARO, EN CUMPLIMIENTO DE LO DISPUESTO EN EL ARTICULO 122, INCISO 3°, DE LA CONSTITUCIÓN POLITICA DE COLOMBIA Y EN LOS ARTICULOS 13 Y 14 DE LA LEY 190 DE 1995, **PARA TOMAR POSESION** ___ **PARA RETIRARME**____ **PARA ACTUALIZACION**____ **PARA MODIFICAR LOS DATOS CONSIGNADOS PREVIAMENTE** ,QUE LOS UNICOS BIENES Y RENTAS QUE POSEO A LA FECHA, EN FORMA PERSONAL O POR INTERPUESTA PERSONA, SON LOS QUE RELACIONO A CONTINUACION:

a) Los ingresos y rentas que obtuve en el "último" año gravable fueron:

CONCEPTO	VALOR
SALARIOS Y DEMÁS INGRESOS LABORALES	4.550.000
CESANTIAS E INTERESES DE CESANTIAS	-
GASTOS DE REPRESENTACION	-
ARRIENDOS	-
HONORARIOS	-
OTROS INGRESOS Y RENTAS	32.160.000
TOTAL	$ 36.710.000

b) Las cuentas corrientes y de ahorro que poseo en Colombia y en el exterior son:

ENTIDAD FINANCIERA	TIPO DE CUENTA	NUMERO DE LA CUENTA	SEDE DE LA CUENTA	SALDO DE LA CUENTA
BANCOLOMBIA	AHORROS	091-447883-35	MONTERIA	$ 1.010.000

c) Mis bienes patrimoniales son los siguientes:

TIPO DE BIEN	IDENTIFICACION DEL BIEN	VALOR

EMPLEADOR O CONTRATANTE

República de Colombia
DEPARTAMENTO ADMINISTRATIVO DE LA FUNCIÓN PÚBLICA

FORMATO UNICO

HOJA DE VIDA

PERSONA JURÍDICA

(LEYES 190 DE 1995 Y 443 DE 1998)

RESOLUCION 580 DEL 19 DE AGOSTO DE 2001

ENTIDAD RECEPTORA

IE EL CERRITO

I. IDENTIFICACIÓN

RAZÓN SOCIAL O DENOMINACIÓN: SOLUCIONES SERVICIOS Y SUMINISTROS EMPRESARIALES MONTERIA S.A.S.

SIGLA	NIT No. 901410052-0

PARA ENTIDAD O SOCIEDAD PÚBLICA, DETERMINE ORDEN Y TIPO:		PARA ENTIDAD O SOCIEDAD PRIVADA, DETERMINE CLASE:
ORDEN: NAL. [X] DPTL. [ ] DIST. [ ] MPL. [ ] OTRO [ ] ¿CUÁL? _____	TIPO: [ ][ ] (VER AL RESPALDO)	CLASE: [ ][ ] (VER AL RESPALDO)

DOMICILIO PARA CORRESPONDENCIA	PAÍS: COLOMBIA	DEPARTAMENTO: CORDOBA	MUNICIPIO: MONTERIA
CORREGIMIENTO / Vereda:		DIRECCIÓN: CRA 4 # 33-72 LOCAL 8	
TELÉFONOS: 3006687434 - 3187113259		FAX:	APARTADO AÉREO:

CORREO ELECTRÓNICO: kariangelsierra@gmail.com

II. SERVICIOS

RELACIONE LOS PRINCIPALES SERVICIOS QUE OFRECE SU ENTIDAD O SOCIEDAD

1	TERMINACION DE ACABADO DE EDIFICIOS Y OBRAS DE INGENIERIA CIVIL
2	COMERCIO AL POR MENOR DE ARTICULOS DE FERRETERIA , PINTURAS, ELECTRICOS, PLOMERIA, CONSTRUCCION Y AFINEZ
3	OTRAS ACTIVIDADES ESPECIALIZADAS PARA LA CONSTRUCCION DE EDIFICIOS
4	COMERCIO AL POR MENOR DE LIBROS, PERIODICOS, MATERIALES Y ARTICULOS DE PAPELERIA Y ESCRITORIO

III. EXPERIENCIA Y SITUACIÓN ACTUAL

RELACIONE LOS CONTRATOS DE PRESTACIÓN DE SERVICIOS QUE HA CELEBRADO, EMPEZANDO POR EL ACTUAL O ÚLTIMO:

ENTIDAD CONTRATANTE	PUB	PRIV	TELÉFONO	FECHA TERMINACIÓN	VALOR
INSTITUCION EDUCATIVA LA POZA	X		3148546759	mar-22	18.430.000
INSTITUCION EDUCATIVA TRES PALMAS	X		3107294195	jul-22	4.370.000
INSTITUCION EDUCATIVA SANTA ISABEL	X		3114354793	jul-22	11.360.000
INSTITUCION EDUCATIVA AUGUSTO ESPINOSA VALDERRAMA	X		3103918869	dic-21	10641000

IV. REPRESENTANTE LEGAL O APODERADO

PRIMER APELLIDO: CATAÑO	SEGUNDO APELLIDO (O DE CASADA): SIERRA	NOMBRES: KARIME ANGELICA

DOCUMENTO DE IDENTIFICACIÓN	NÚMERO	ACTÚA EN CARÁCTER DE:	CAPACIDAD DE CONTRATACIÓN
C.C. [X] C.E. [ ] PASAPORTE [ ]	1065657106	Representante Legal [X] Apoderado [ ]	$ 60.000.000

ACTUANDO EN CALIDAD DE REPRESENTANTE LEGAL O APODERADO, MANIFIESTO BAJO LA GRAVEDAD DEL JURAMENTO QUE: SI [ ] NO [X] ME ENCUENTRO INCURSO DENTRO DE LAS CAUSALES DE INHABILIDAD O INCOMPATIBILIDAD DEL ORDEN CONSTITUCIONAL O LEGAL PARA CELEBRAR UN CONTRATO DE PRESTACIÓN DE SERVICIOS (ART. 1o. LEY 190 DE 1995).

OBSERVACIONES: _____

PARA TODOS LOS EFECTOS LEGALES, CERTIFICO QUE LOS DATOS POR MI ANOTADOS, EN EL PRESENTE FORMATO SON VERACES (ART. 5o. LEY 190 DE 1995).

FIRMA DEL REPRESENTAANTE LEGAL DE LA ENTIDAD CONTRATISTA:	FECHA DE DILIGENCIAMIENTO
Karime Cataño S.	30-07-2025

V. OBSERVACIONES DE LA ENTIDAD CONTRATANTE

CERTIFICO QUE LA INFORMACIÓN AQUÍ SUMINISTRADA HA SIDO CONSTATADA FRENTE A LOS DOCUMENTOS QUE LA ENTIDAD O SOCIEDAD HA PRESENTADO COMO SOPORTE (ART. 4o. LEY 190 DE 1995).

NOMBRE, CARGO Y FIRMA DEL RESPONSABLE	CIUDAD Y FECHA

VI. OBSERVACIONES SOBRE CALIDAD Y CUMPLIMIENTO EN LOS CONTRATOS ASIGNADOS EN LA I.E.

		FECHA:	VALOR:	CONCEPTO DE LA I.E.:
1.	OBJETO: SERVICIOS DE MANTENIMIENTO PARA LA PREPARACIÓN DE LA PRESENCIALIDAD EN LO RESPECTIVO A LAS INSTALACIONES ELÉCTRICAS Y EQUIPOS ELÉCTRICOS DE LA IE INSAEVA Y SUS SEDES ANEXAS	dic-21	10.641.000	SATISFACTORIO
2.	OBJETO: SERVICIOS DE MANTENIMIENTO Y ADECUACIONES DE LA PLANTA FÍSICA E INFRAESTRUCTURA GENERAL DE LA SEDE EL SOCORRO Y LEON MEDIO DE LA IE LA POZA, PARA EL REGRESO A LA	ene-22	18.430.000	SATISFACTORIO

Libertad y Orden

FORMATO ÚNICO

HOJA DE VIDA

Persona Natural

(Leyes 190 de 1995, 489 y 443 de 1998)

ENTIDAD RECEPTORA

1 DATOS PERSONALES

PRIMER APELLIDO	SEGUNDO APELLIDO (O DE CASADA)	NOMBRES
CATAÑO	SIERRA	KARIME ANGELICA

DOCUMENTO DE IDENTIFICACIÓN: C.C (X) C.E ( ) PAS ( ) No. 1.065.657.106

SEXO: F (X) M ( )

NACIONALIDAD: COL. (X) EXTRANJERO ( ) PAÍS: _____

LIBRETA MILITAR: PRIMERA CLASE ( ) SEGUNDA CLASE ( ) NÚMERO _____ D.M _____

FECHA Y LUGAR DE NACIMIENTO

FECHA PAÍS DÍA 17 MES 10 AÑO 1993

DEPTO GUAJIRA

MUNICIPIO URUMITA

DIRECCIÓN DE CORRESPONDENCIA: MZ 53 LOTE 24 RANCHO GRANDE

PAÍS COLOMBIA DEPTO CORDOBA

MUNICIPIO MONTERIA

TELÉFONO 3006687434 EMAIL kariangelsierra@gmail.com

2 FORMACIÓN ACADÉMICA

EDUCACIÓN BÁSICA Y MEDIA

MARQUE CON UNA X EL ÚLTIMO GRADO APROBADO (LOS GRADOS DE 1o. A 6o. DE BACHILLERATO EQUIVALEN A LOS GRADOS 6o. A 11o. DE EDUCACIÓN BÁSICA SECUNDARIA Y MEDIA)

EDUCACIÓN BÁSICA											TÍTULO OBTENIDO:
PRIMARIA					SECUNDARIA				MEDIA		FECHA DE GRADO
1o.	2o.	3o.	4o.	5o.	6o.	7o.	8o.	9o.	10	11X	MES 12 AÑO 2011

EDUCACION SUPERIOR (PREGRADO Y POSTGRADO)

DILIGENCIE ESTE PUNTO EN ESTRICTO ORDEN CRONOLÓGICO, EN MODALIDAD ACADÉMICA ESCRIBA:
TC (TÉCNICA), **TL** (TECNOLÓGICA), **TE** (TECNOLÓGICA ESPECIALIZADA), **UN** (UNIVERSITARIA),
ES (ESPECIALIZACIÓN), **MG** (MAESTRÍA O MAGISTER), **DOC** (DOCTORADO O PHD),
RELACIONE AL FRENTE EL NÚMERO DE LA TARJETA PROFESIONAL (SI ÉSTA HA SIDO PREVISTA EN UNA LEY).

MODALIDAD ACADÉMICA	No. SEMESTRES APROBADOS	GRADUADO SI	GRADUADO NO	NOMBRE DE LOS ESTUDIOS O TÍTULO OBTENIDO	TERMINACIÓN MES	TERMINACIÓN AÑO	No. DE TARJETA PROFESIONAL

ESPECÍFIQUE LOS IDIOMAS DIFERENTES AL ESPAÑOL QUE: HABLA, LEE, ESCRIBE DE FORMA, REGULAR (**R**), BIEN (**B**) O MUY BIEN (**MB**)

IDIOMA	LO HABLA R	LO HABLA B	LO HABLA MB	LO LEE R	LO LEE B	LO LEE MB	LO ESCRIBE R	LO ESCRIBE B	LO ESCRIBE MB
ESPAÑOL									

FORMATO ÚNICO

HOJA DE VIDA

Persona Natural

(Leyes 190 de 1995, 489 y 443 de 1998)

3 EXPERIENCIA LABORAL

RELACIONE SU EXPERIENCIA LABORAL O DE PRESTACIÓN DE SERVICIOS EN ESTRICTO ORDEN CRONOLÓGICO COMENZANDO POR EL ACTUAL.

EMPLEO ACTUAL O CONTRATO VIGENTE

EMPRESA O ENTIDAD	PÚBLICA	PRIVADA	PAÍS
INDEPENDIENTE – TRAB. POR CUEWNTA PROPIA		X	COLOMBIA

DEPARTAMENTO	MUNICIPIO	CORREO ELECTRÓNICO ENTIDAD
CORDOBA	MONTERIA	kariangelsierra@gmail.com

TELÉFONOS	FECHA DE INGRESO	FECHA DE RETIRO
3006687434	DÍA 01 MES 12 AÑO 2016	DÍA MES AÑO

CARGO O CONTRATO ACTUAL	DEPENDENCIA	DIRECCIÓN
REPRESENTANTE LEGAL		CRA 4ª. No. 33-72 LOCAL 8

EMPLEO O CONTRATO ANTERIOR

EMPRESA O ENTIDAD	PÚBLICA	PRIVADA	PAÍS
.			

DEPARTAMENTO	MUNICIPIO	CORREO ELECTRÓNICO ENTIDAD

TELÉFONOS	FECHA DE INGRESO	FECHA DE RETIRO
	DÍA MES AÑO	DÍA MES AÑO

CARGO O CONTRATO	DEPENDENCIA	DIRECCIÓN

EMPLEO O CONTRATO ANTERIOR

EMPRESA O ENTIDAD	PÚBLICA	PRIVADA	PAÍS

DEPARTAMENTO	MUNICIPIO	CORREO ELECTRÓNICO ENTIDAD

TELÉFONOS	FECHA DE INGRESO	FECHA DE RETIRO
	DÍA MES AÑO	DÍA MES AÑO

CARGO O CONTRATO	DEPENDENCIA	DIRECCIÓN

EMPLEO O CONTRATO ANTERIOR

EMPRESA O ENTIDAD	PÚBLICA	PRIVADA	PAÍS

DEPARTAMENTO	MUNICIPIO	CORREO ELECTRÓNICO ENTIDAD

TELÉFONOS	FECHA DE INGRESO	FECHA DE RETIRO
	DÍA MES AÑO	DÍA MES AÑO

CARGO O CONTRATO	DEPENDENCIA	DIRECCIÓN

NOTA: SI REQUIERE ADICIONAR MAS EXPERIENCIA LABORAL, IMPRIMA NUEVAMENTE ESTA HOJA .

FORMATO ÚNICO

HOJA DE VIDA

Persona Natural

(Leyes 190 de 1995, 489 y 443 de 1998)

4 TIEMPO TOTAL DE EXPERIENCIA

INDIQUE EL TIEMPO TOTAL DE SU EXPERIENCIA LABORAL EN NÚMERO DE AÑOS Y MESES.

OCUPACIÓN	*TIEMPO DE EXPERIENCIA*	
	AÑOS	*MESES*
TRAB. POR CUENTA PROPIA - INDEPENDIENTE	6 AÑOS	2 MESES

5 FIRMA DEL SERVIDOR PÚBLICO O CONTRATISTA

MANIFIESTO BAJO LA GRAVEDAD DEL JURAMENTO QUE SI ( ) NO (X) ME ENCUENTRO DENTRO DE LAS CAUSALES DE INHABILIDAD E INCOMPATIBILIDAD DEL ORDEN CONSTITUCIONAL O LEGAL, PARA EJERCER CARGOS EMPLEOS PÚBLICOS O PARA CELEBRAR CONTRATOS DE PRESTACIÓN DE SERVICIOS CON LA ADMINISTRACIÓN PÚBLICA.

PARA TODOS LOS EFECTOS LEGALES, CERTIFICO QUE LOS DATOS POR MI ANOTADOS EN EL PRESENTE FORMATO ÚNICO DE HOJA DE VIDA, SON VERACES, (ARTÍCULO 5o. DE LA LEY 190/95).

Karime Cataños

FIRMA DEL SERVIDOR PÚBLICO O CONTRATISTA

6 OBSERVACIONES DEL JEFE DE RECURSOS HUMANOS Y/O CONTRATOS

CERTIFICO QUE LA INFORMACIÓN AQUÍ SUMINISTRADA HA SIDO CONSTATADA FRENTE A LOS DOCUMENTOS QUE HAN SIDO PRESENTADOS COMO SOPORTE.

NOMBRE Y FIRMA DEL JEFE DE PERSONAL O DE CONTRATOS

ANEXO 1
DECLARACIÓN INHABILIDADES E INCOMPATIBIDADES

Montería, AGOSTO 25 de 2025

Señores
INSTITUCION EDUCATIVA EL CERRITO
CORREG. EL CERRITO
Ciudad

ASUNTO: DECLARACION JURAMENTADA

Atendiendo la convocatoria hecha por LA INSTITUCION EDUCATIVA EL CERRITO a través de cartelera institucional Nosotros los suscritos: SOLUCIONES SERVICIOS Y SUMINISTROS EMPRASARIALES MONTERIA SAS ente jurídico identificado con NIT 901410052-0; representada legalmente por KARIME ANGELICA CATAÑO SIERRA con CC 1.065.657.106 de Valledupar, de acuerdo con las bases de la presente Contratación, hacemos la siguiente oferta para ADECUACION SALA DE INFORMATICA Y GRADO TRANSICION PARA EL MEJORAMIENTO DE AMBIESNTES ESCOLARES y, en caso que nos sea adjudicada por LA INSTITUCION EDUCATIVA EL CERRITO, declaramos así mismo que:

1. Tengo capacidad legal y estoy facultado para presentar esta propuesta.
2. La información suministrada es veraz y no fija condiciones económicas artificialmente bajas con el propósito de obtener la adjudicación del contrato.
3. En el evento en que me sea adjudicada la Contratación, me comprometo a realizar todos los trámites tendientes al perfeccionamiento y ejecución del contrato, dentro de los términos y condiciones establecidos en la Ley.
4. Conozco el Estatuto General de Contratación de la Administración Pública y sus decretos reglamentarios.
5. Suministro la siguiente información para efectos de notificar los actos que la INSTITUCION EDUCATIVA EL CERRITO considere necesarios.
6. Conozco las causales de inhabilidad e incompatibilidad para contratar con las Entidades Estatales de conformidad con los artículos 8o. y siguientes de la Ley 80 de 1993 y sus decretos reglamentarios, de las sanciones establecidas por trasgresión a las mismas en los artículos 26 núm. 7°. y 52 de la citada ley, así como los efectos legales consagrados en el Art. 44 núm. 1°. de la misma norma y, declaro bajo la gravedad del juramento que se entiende prestado con la firma del presente documento, que no me encuentro incurso en ninguna de ellas, ni tampoco la sociedad que represento.
7. En mi calidad Persona natural identificada con C.C. # 1.065.657.106 de Valledupar; certifico que no me encuentrosancionada ni tengo pendiente trámite alguno por concepto de incumplimiento en la ejecución de contratos con entes públicos o privados y tampoco he sido sancionada con multas por mora en la ejecución de obligaciones contractuales.
8. Manifiesto bajo la gravedad de juramento que los activos y recursos que conforman el patrimonio son de origen lícito y serán empleados en el desarrollo de este contrato una vez me sea adjudicado.

9. Finalmente manifestamos expresamente que la presente oferta NO tiene información reservada. En el evento de no señalar las normas específicas que le otorgan ese carácter se tendrá por no escrito el aviso de reserva.

Karime Cataño S.

SOLUCIONES SERVICIOS Y SUMINISTROS EMPRESARIALES MONTERIA SAS
NIT 901.410.052-0
Monteria, Cordoba, Colombia
Cra 4 # 33-72 Centro
KARIME ANGELICA CATAÑO SIERRA
C.C. # 1.065.657.106
CEL 3006687434
kariangelsierra@gmail.com

ANEXO 2
COMPROMISO ANTICORRUPCIÓN

Montería, Julio 26 de 2025

El (los) suscrito(s) a saber: KARIME ANGELICA CATAÑO SIERRA_domiciliado en Montería, identificado (a) con cedula de ciudadanía No.1.065.657.106 de Valledupar quien obra en su condición de Representante legal de SOLUCIONES SERVICIOS Y SUMINISTROS EMPRESARIALES MONTERIA SAS CON NIT 901410052-0 quien en adelante se denominara el proponente, manifiesta su voluntad de asumir, de manera unilateral rol presente COMPROMISO ANTICORRUPCION, teniendo en cuenta las siguientes consideraciones:

PRIMERO: Que LA INSTITUCION EDUCATIVA EL CERRITO realiza INVITACIÓN PÚBLICA. **SEGUNDO:** Que es interés de EL PROPONENTE apoyar la acción del Estado colombiano y de la INSTITUCION EDUCATIVA EL CERRITO para fortalecer la transparencia en los procesos de contratación, y la responsabilidad de rendir cuentas. **TERCERO**: Que siendo del interés del PROPONENTE participar en el proceso de selección aludido en el considerando **primero precedente, se encuentra dispuesto a suministrar la información propia que resulte necesaria para aportar transparencia** al proceso, y en tal sentido suscribe elpresente documento unilateral anticorrupción, que se regirá por las siguientes cláusulas:

CLÁUSULA PRIMERA: COMPROMISOS ASUMIDOS EL PROPONENTE, mediante suscripción del presente documento, asume los siguientes compromisos**:**

- EL PROPONENTE no ofrecerá ni dará sobornos ninguna otra forma de halagos a ningún funcionario público en relación con su propuesta, con el proceso de selección antes citado, ni con la ejecución del contrato que pueda celebrarse como resultado de su propuesta.
- EL PROPONENTE se compromete a no permitir que nadie bien sea empleado suyo o un agente comisionista independiente lo haga en su nombre.
- EL PROPONENTE se compromete formalmente a impartir instrucciones a todos sus empleados y agentes y a cualesquiera otros representantes suyos, exigiéndoles en todo momento el cumplimiento de las leyes de la república de Colombia, y especialmente de aquellas que rigen el presente proceso de selección y la relación contractual que podría derivarse de ella, y les impondrá las obligaciones de: i) no ofrecer o pagar sobornos o cualquier halago corrupto a los funcionarios de LA INSTITUCION EDUCATIVA EL CERRITO ni a cualquier otro funcionario público que pueda influir en las condiciones de ejecución o de supervisión del contrato, bien sea directa o indirectamente, ni a terceras personas que por su influencia sobre funcionarios públicos, puedan influir sobre las condiciones de ejecución o supervisión del contrato;
- y no ofrecer pagos o halagos a los contratistas de LA INSTITUCION EDUCATIVA EL CERRITO
- El Proponente se compromete formalmente a no efectuar acuerdos, o realizar actos o conductas que tengan por objeto la colusión en el proceso de selección arriba identificado, o como efecto la distribución de la adjudicación de contratos entre los cuales se encuentre el Contrato que es materia del proceso de selección indicado en el considerando primero del presente acuerdo.

CLÁUSULA SEGUNDA. CONSECUENCIAS DEL INCUMPLIMIENTO

EL Proponente asume a través de la suscripción del presente compromiso, las consecuencias previstas en la ley, si se comprobare el incumplimiento de los compromisos de anticorrupción.

En constancia de lo anterior, y como manifestación de la aceptación de los compromisos unilaterales incorporados en el presente documento, se firma el mismo en la ciudad de Monteria a los 26 días del mes de agosto de 2.025.

KARIME ANGELICA CATAÑO SIERRA
C.C. # 1.065.657.106 de Valledupar
R. legal

PLANILLA INTEGRADA AUTOLIQUIDACIÓN APORTES
SOPORTE DE PAGO GENERAL

soi

Bancoomeva

DATOS GENERALES DEL APORTANTE

TIPO IDENTIFICACION:	NIT	NUMERO DE IDENTIFICACION:	901410052
NOMBRE O RAZON SOCIAL:			SOLUCIONES Y SUMINISTROS EMPRESARIALES MONTERIA SAS
CIUDAD/MUNICIPIO:	MONTERIA	DEPARTAMENTO:	CORDOBA
DIRECCION:	CRA 4 N 33 72 LC 4	TELEFONO:	1111111
TIPO APORTANTE:	01-EMPLEADOR	CLASE APORTANTE:	B-MENOS DE 200 COTIZANTES
TIPO EMPRESA:	PRIVADA	ACTIVIDAD ECONOMICA:	Comercio al por menor de artículos de ferretería.
FORMA DE PRESENTACIÓN:	UNICO		

DATOS GENERALES DE LA PLANILLA

NÚMERO PLANILLA:	4532897754	TIPO DE PLANILLA:	E-EMPLEADOS		
PERIODO COTIZACIÓN OTROS:	MES julio AÑO 2025	PERIODO COTIZACIÓN SALUD:	MES agosto	AÑO	2025
DÍAS DE MORA:	11				
FECHA PAGO (aaaa/mm/dd):	2025/08/06	NÚMERO AUTORIZACIÓN:	9997177535		

APORTANTE EXONERADO PAGO APORTES SALUD, SENA E ICBF (REFORMA TRIBUTARIA): SI

TOTAL APORTES A PENSIÓN

ADMINISTRADORA		No. COTIZANTES	COTIZACIÓN	APORTES VOLUNTARIOS		FSP		MORA		TOTALES		
CÓDIGO	NOMBRE			EMPLEADOR	COTIZANTE	SOLIDARIDAD	SUBSISTENCIA	COTIZACIÓN	FSP	APORTES	MORA	VALOR PAGADO
230201	230201- PROTECCION	1	$ 227.760	$ 0	$ 0	$ 0	$ 0	$ 2.400	$ 0	$ 227.760	$ 2.400	$ 230.160
SUBTOTALES:										**$ 227.760**	**$ 2.400**	**$ 230.160**

TOTAL APORTES A SALUD

ADMINISTRADORA		No. COTIZANTES	INCAPACIDAD POR ENFERMEDAD		LICENCIA MATERNIDAD		SALDO A FAVOR		LIQUIDACIÓN		MORA		TOTALES			
CÓDIGO	NOMBRE		NUMERO AUTORIZACIÓN	VALOR	NUMERO AUTORIZACIÓN	VALOR	PLANILLA	VALOR	COTIZACIÓN	VALOR ADRES	COTIZACIÓN	VALOR ADRES	APORTES	MORA	DESCUENTO	VALOR PAGADO
EPS041	NUEVA EPS CM	1		$ 0		$ 0		$ 0	$ 56.940	$ 0	$ 600	$ 0	$ 56.940	$ 600	$ 0	$ 57.540
SUBTOTALES:													**$ 56.940**	**$ 600**	**$ 0**	**$ 57.540**

TOTAL APORTES A RIESGOS PROFESIONALES

ADMINISTRADORA		No. COTIZANTES	INCAPACIDAD IRP			SALDO A FAVOR		LIQUIDACIÓN	TOTALES			
CÓDIGO	NOMBRE		NÚMERO AUTORIZACIÓN	VALOR	PAGO A OTROS RIESGOS	PLANILLA	VALOR	COTIZACIÓN	APORTES	MORA	DESCUENTO	VALOR PAGADO
14-23	14-23-POSITIVA COMPAÑIA DE SEGUROS S.A.	1		$ 0	$ 0		$ 0	$ 14.950	$ 14.950	$ 200	$ 0	$ 15.150
SUBTOTALES:									**$ 14.950**	**$ 200**	**$ 0**	**$ 15.150**

TOTAL APORTES A CAJA DE COMPENSACIÓN FAMILIAR

ADMINISTRADORA		No. COTIZANTES	TOTALES		
CÓDIGO	NOMBRE		APORTES	MORA	VALOR PAGADO
CCF16	CCF16-COMFACOR	1	$ 56.940	$ 600	$ 57.540
SUBTOTALES:			**$ 56.940**	**$ 600**	**$ 57.540**

LIQUIDACIÓN DETALLADA APORTES

DATOS DEL COTIZANTE										NOVEDADES																SEGURIDAD SOCIAL																				PARAFISCALES						
																										PENSIÓN								SALUD								ARP						CCF		SENA		ICBF		ESAP		MINEDU	
Nº	IDENTIFICACIÓN	NOMBRES	TIPO COTIZANTE	SUBTIPO COTIZANTE	SALARIO BÁSICO	TIPO DE SALARIO	COLOMBIANO	EXTRANJERO	REFORMA TRIBUTARIA	ING	RET	TDE	TAE	TDP	TAP	COR	VSP	VST	SLN	COM	IGE	LMA	VAC	AVP	VCT	IRP	ADMIN	DÍAS COT	IBC	COTIZACIÓN	FSP SUBSISTENCIA	FSP SOLIDARIDAD	APORTES VOLUNTARIOS EMPLEADOR	APORTES VOLUNTARIOS EMPLEADO	INDICADOR TARIFA ESPECIAL	TOTAL APORTE	ADMIN	DÍAS COT	IBC	COTIZACIÓN	VALOR ADRES	TOTAL APORTE	ADMIN	DÍAS COT	IBC	CENTRO DE TRABAJO	TOTAL APORTE	DÍAS COT	IBC	ADMIN	TOTAL APORTE	TOTAL APORTE	TOTAL APORTE	TOTAL APORTE	TOTAL APORTE
1	CC 1065657106	CATAÑO SIERRA KARINE ANGELICA	DEPEND		$ 1.423.500	FIJO			SI																	230201-PROTECCION	30	$ 1.423.500	$ 227.760	$ 0	$ 0	$ 0	$ 0	Normal	$ 227.760	NUEVA EPS CM	30	$ 1.423.500	$ 56.940	$ 0	$ 56.940	14-23-POSITIVA COMPAÑIA DE SEGUROS S.A.	30	$ 1.423.500		$ 14.950	30	$ 1.423.500	CCF16-COMFACOR	$ 56.940	$ 0	$ 0	$ 0	$ 0

TOTAL **$ 360.390**

Certificación Bancaria

Viernes, 07 de marzo de 2025

Señores:
A quien pueda interesar

BANCOLOMBIA S.A. se permite informar que **SOLUCIONES, SERVICIOS Y SUMINISTROS EMPRESARIALES** identificado(a) con NIT. **901410052** a la fecha de expedición de esta certificación, tiene con el Banco los siguientes productos:

Producto	No. Producto	Fecha Apertura	Estado
Cuenta de Ahorro	091-000047-75	2022/01/31	Activa

*Importante: Esta constancia sólo hace referencia a los productos mencionados anteriormente.

*Si desea verificar la veracidad de esta información, puede comunicarse con la Sucursal Telefónica Bancolombia a los siguientes números: Medellín - Local: (57- 4) 510 90 00 - Bogotá - Local (57- 1) 343 00 00 - Barranquilla - Local: (57- 5) 361 88 88 - Cali - Local: (57- 2) 554 05 05 - Resto país 01800 09 12345. Sucursales Telefónicas en el exterior: España (34) 900 995 717 - Estados Unidos (1) 1 866 379 97 14.

Santiago Valencia Calderón
Líder Área de Conocimiento Autoservicios

Bancolombia

VIGILADO SUPERINTENDENCIA FINANCIERA DE COLOMBIA
BANCOLOMBIA S.A. Establecimiento Bancario

INSTITUCION EDUCATIVA EL CERRITO

Con reconocimiento oficial mediante resolución 4127 del 21 de ABRIL de 2005 para los niveles de preescolar, Básica y Media Académica, emanada de la Secretaría de Educación, Cultura, Recreación y Deportes de Montería - Córdoba
Nit 900008218-1 Registro DANE 223001001310

ACTA DE SELECCIÓN A PROVEEDOR PARA ADJUDICACIÓN DE CONTRATO DE OBRA Nº 2025-06

BIEN O SERVICIO A ADQUIRIR: **ADECUACIÓN DEL AULA DE INFORMÁTICA Y DEL AULA DE GRADO TRANSICIÓN, PARA EL MEJORAMIENTO DE LOS AMBIENTES ESCOLARES DE LOS NIÑOS Y LAS NIÑAS DE LA INSTITUCIÓN EDUCATIVA EL CERRITO; EN VIRTUD DE LO CONSAGRADO EN LA CIRCULAR NO. 016 DEL 31 DE MARZO DE 2.025 EXPEDIDA COMO ANEXO METODOLOGICO DE LA RESOLUCION 6171 del MEN INCLUIDOS TODOS LOS COSTOS Y MATERIALES REQUERIDOS** para la Institución Educativa el Cerrito de Montería.

CONTRATISTA	PRECIO	CALIDAD CUMPLIMIENTO DE ESPECIFICACIONES	TIEMPO DE EJECUCIÓN	EXPERIENCIA	DOCUMENTOS HABILITANTES
SOLUCIONES SERVICIOS Y SUMINISTROS EMPRESARIALES MONTERIA S.A.S.	$ 28.470.000	CUMPLE	VEINTE (20) DIAS	CUMPLE	TODOS

CONTRATISTA SELECCIONADO SOLUCIONES SERVICIOS Y SUMINISTROS EMPRESARIALES MONTERIA S.A.S.

APROBADO POR

MIGUEL RUIZ RUIZ
Rector

Este documento se expide a los 26 DE AGOSTO DE 2025

Miguel E Ruiz

MIGUEL RUIZ RUIZ
Rector(a)

INSTITUCION EDUCATIVA EL CERRITO

Con reconocimiento oficial mediante resolución 4127 del 21 de ABRIL de 2005 para los niveles de preescolar, Básica y Media Académica, emanada de la Secretaría de Educación, Cultura, Recreación y Deportes de Montería - Córdoba
Nit 900008218-1 Registro DANE 223001001310

Montería, 27 de agosto de 2025

Señor:
SOLUCIONES SERVICIOS Y SUMINISTROS EMPRESARIALES MONTERIA S.A.S.
Ciudad.

ASUNTO: ACEPTACIÓN DE OFERTA

Respetado Señor:

Con toda atención me permito informarle, que la INSTITUCION EDUCATIVA EL CERRITO, acepta su oferta presentada, toda vez que es la oferta que mas nos favorece y cumple con todos los requisitos exigidos dentro del reglamento de contratación de Consejo Directivo dado en el proceso de Contratación No. 2025-06, cuyo objeto es: ADECUACIÓN DEL AULA DE INFORMÁTICA Y DEL AULA DE GRADO TRANSICIÓN, PARA EL MEJORAMIENTO DE LOS AMBIENTES ESCOLARES DE LOS NIÑOS Y LAS NIÑAS DE LA INSTITUCIÓN EDUCATIVA EL CERRITO; EN VIRTUD DE LO CONSAGRADO EN LA CIRCULAR NO. 016 DEL 31 DE MARZO DE 2.025 EXPEDIDA COMO ANEXO METODOLOGICO DE LA RESOLUCION 6171 del MEN INCLUIDOS TODOS LOS COSTOS Y MATERIALES REQUERIDOS.

Atentamente,

MIGUEL RUIZ RUIZ
Rector

REPUBLICA DE COLOMBIA

DEPARTAMENTO DE CORDOBA

MUNICIPIO DE MONTERÍA

INSTITUCION EDUCATIVA EL CERRIOTO

NIT: 900008218-1

223001001310

No. 0007

Con reconocimiento oficial mediante resolución 4127 del 21 de noviembre de 2005 para los niveles de preescolar, Básica y Media Académica, emanada de la Secretaría de Educación, Cultura, Recreación y Deportes de Montería - Córdoba

REGISTRO PRESUPUESTAL

EL ANALISTA DE PRESUPUESTO

HACE CONSTAR

Que en libro de Presupuesto de gastos de la INSTITUCION EDUCATIVA EL CERRIOTO del municipio de MUNICIPIO DE MONTERÍA DEPARTAMENTO DE CORDOBA para la vigencia fiscal 2025, aparece el siguiente registro presupuestal:

NUMERAL: 032107

CONCEPTO: MANTENIMIENTO DE MOBILIARIO ,EQUIPOS E INFRAEST

A Nombre de: SOLUCIONES SERVICIOS Y SUMINISTROS NIT o CC:901410052-0

CONCEPTO: ADECUACIÓN DEL AULA DE INFORMÁTICA Y DEL AULA DE GRADO TRANSICIÓN, PARA EL MEJORAMIENTO DE LOS AMBIENTES ESCOLARES DE LOS NIÑOS Y LAS NIÑAS DE LA INSTITUCIÓN EDUCATIVA EL CERRITO; EN VIRTUD DE LO CONSAGRADO EN LA CIRCULAR NO. 016 DEL 31 DE MARZO DE 2.025 EXPEDIDA COMO ANEXO METODOLOGICO DE LA RESOLUCION 6171 DEL MEN INCLUIDOS TODOS LOS COSTOS Y MATERIALES REQUERIDOS

POR VALOR DE: 12470000
VALOR REGISTRADO 12470000
VALOR POR REGISTRAR 0

Para constancia se firma el presente documento a los veintisiete (27) día(s) del mes de Agosto de 2025

JUAN GABRIEL ARIAS MORALES
TESORERO

Direccion: CORREGIMIENTO EL CERRITO Telefono:

REPUBLICA DE COLOMBIA

DEPARTAMENTO DE CORDOBA

MUNICIPIO DE MONTERÍA

INSTITUCION EDUCATIVA EL CERRIOTO

NIT: 900008218-1

223001001310

No. 0008

Con reconocimiento oficial mediante resolución 4127 del 21 de noviembre de 2005 para los niveles de preescolar, Básica y Media Académica, emanada de la Secretaría de Educación, Cultura, Recreación y Deportes de Montería - Córdoba

REGISTRO PRESUPUESTAL

EL ANALISTA DE PRESUPUESTO

HACE CONSTAR

Que en libro de Presupuesto de gastos de la INSTITUCION EDUCATIVA EL CERRIOTO del municipio de MUNICIPIO DE MONTERÍA DEPARTAMENTO DE CORDOBA para la vigencia fiscal 2025, aparece el siguiente registro presupuestal:

NUMERAL: 032107

CONCEPTO: MANTENIMIENTO DE MOBILIARIO ,EQUIPOS E INFRAEST

A Nombre de: SOLUCIONES SERVICIOS Y SUMINISTROS NIT o CC:901410052-0

CONCEPTO: ADECUACIÓN DEL AULA DE INFORMÁTICA Y DEL AULA DE GRADO TRANSICIÓN, PARA EL MEJORAMIENTO DE LOS AMBIENTES ESCOLARES DE LOS NIÑOS Y LAS NIÑAS DE LA INSTITUCIÓN EDUCATIVA EL CERRITO; EN VIRTUD DE LO CONSAGRADO EN LA CIRCULAR NO. 016 DEL 31 DE MARZO DE 2.025 EXPEDIDA COMO ANEXO METODOLOGICO DE LA RESOLUCION 6171 DEL MEN INCLUIDOS TODOS LOS COSTOS Y MATERIALES REQUERIDOS

POR VALOR DE: 16000000
VALOR REGISTRADO 16000000
VALOR POR REGISTRAR 0

Para constancia se firma el presente documento a los veintisiete (27) día(s) del mes de Agosto de 2025

JUAN GABRIEL ARIAS MORALES
TESORERO

Direccion: CORREGIMIENTO EL CERRITO Telefono:

INSTITUCION EDUCATIVA EL CERRITO

Con reconocimiento oficial mediante resolución 4127 del 21 de ABRIL de 2005 para los niveles de preescolar, Básica y Media Académica, emanada de la Secretaría de Educación, Cultura, Recreación y Deportes de Montería - Córdoba
Nit 900008218-1 Registro DANE 223001001310

CONTRATO DE ABRA CIVIL No. 2025-06

Entre los suscritos a saber MIGUEL ENRIQUERUIZ RUIZ, Mayor de edad, identificado con la cédula No. 78.748.156 de Monteria y domiciliado en Montería, actuando en nombre y representación de la INSTITUCION EDUCATIVA EL CERRITO, ente jurídico identificado con NIT 900008218-1 y quien para el presente contrato se denominará el ***CONTRATANTE*** *y por otra parte KARIME ANGELICA CATAÑO SIERRA, mayor de edad, identificado con la cédula de ciudadanía No. 1.065.657.106 de Valledupar, domiciliado en Montería, obrando en nombre en nombre y representación de SOLUCIONES SERVICIOS Y SUMINISTROS EMPRESARIALES MONTERIA S.A.S. ente jurídico con NIT 901410052-0 y quien para efectos del presente contrato se denominará el* ***CONTRATISTA,*** *hemos acordado celebrar el presente contrato de prestación de servicios,* **ADECUACIÓN DEL AULA DE INFORMÁTICA Y DEL AULA DE GRADO TRANSICIÓN, PARA EL MEJORAMIENTO DE LOS AMBIENTES ESCOLARES DE LOS NIÑOS Y LAS NIÑAS DE LA INSTITUCIÓN EDUCATIVA EL CERRITO; EN VIRTUD DE LO CONSAGRADO EN LA CIRCULAR NO. 016 DEL 31 DE MARZO DE 2.025 EXPEDIDA COMO ANEXO METODOLOGICO DE LA RESOLUCION 6171 del MEN INCLUIDOS TODOS LOS COSTOS Y MATERIALES REQUERIDOS.**

	EQUIPAMENTO EN AULA STEAM			
1	**EQUIPAMENTO TECNOLÓGICO**			
1.1	Suministro e instalación de Proyector EpiqVision FH02	1.00	$ 2.592.800.00	$ 2.592.800.00
1.2	Suministro e instalación de Televisor de 50 pulg. LED UHD 4K Smart TV	1.00	$ 1.900.000.00	$ 1.900.000.00
1.3	Suministro e instalación de Barra de Sonido WC450ZL 300 W 2.1 con Subwoofer inalambrico	1.00	$ 600.000.00	$ 600.000.00
2	**MOBILIARIO Y AMBIENTACIÓN**			
2.1	Mesa Trapezoidal 120x53x70 con superficie en Tablex de 15mm enchapada en fórmica color a convenir y bordes en Madecanto, la estructura en tubo cuadrado de 1" cal. 20, tapones plásticos antideslizantes y con aplicación de pintura electrostática horneable. Sin portalibros.	20.00	$ 195.000.00	$ 3.900.000.00
2.2	Silla de estructura en tubo redondo 7/8 cal. 18, espaldar y asiento plastico, tapones plásticos antideslizantes y pintura electrostática horneable. Sin portalibros.	30.00	$ 95.000.00	$ 2.850.000.00
2.3	Soporte de televisión movil en tubo cuadrado de 1 1/2", angulos de 3/4x1/8. Incluye rodachinas de 2"x1/2", una superficie, tapones plásticos antideslizantes y pintura electrostática horneable.	1.00	$ 220.000.00	$ 220.000.00
3	**ADECUACIÓN DEL AULA STEAM**			
3.1	**PRELIMINARES**			
3,1,1	Demolición manual de mesón en concreto reforzado, incuye retiro de escombros y los resanes a muros y pisos afectados por las demoliciones realizadas.	14.00	$ 10.000.00	$ 140.000.00
3.2	**INSTALACIONES ELECTRICAS**			
3,2,1	Suministro e instalación de tomacorriente doble 15A-150V	14.00	$ 30.000.00	$ 420.000.00
3,2,2	Suministro e instalación Toma TV, incluye Cable Coaxial	1.00	$ 30.000.00	$ 30.000.00
3.3	**CARPINTERIA METÁLICA**			
3,3,1	Mantenimiento de puerta y protector metálico en aula de informática. Incluye lijada y aplicación de pintura esmalte.	8.00	$ 20.000.00	$ 160.000.00
3.4	**PINTURA**			
3,4,1	Aplicación pintura en muros vinilo tipo 1 a dos manos.	112.10	$ 9.000.00	$ 1.008.900.07

INSTITUCION EDUCATIVA EL CERRITO

Con reconocimiento oficial mediante resolución 4127 del 21 de ABRIL de 2005 para los niveles de preescolar, Básica y Media Académica, emanada de la Secretaría de Educación, Cultura, Recreación y Deportes de Montería - Córdoba
Nit 900008218-1 Registro DANE 223001001310

4	AULA DEL GRADO TRANSICIÓN			
4.1	PRELIMINARES			
4,1,1	Demolición manual de redoblón en concreto reforzado. Incluye retiro y disposición de escombros.	3.00	$ 30.000.00	$ 90.000.00
4,1,2	Demoliciones para conexión con alcantarillado. Incluye, plantilla y enchapes.	3.00	$ 30.000.00	$ 90.000.00
4,1,3	Demolición de muros, plantilla y lavamanos corrido, incluye retiro y disposición de escombros.	2.00	$ 30.000.00	$ 60.000.00
4,1,4	Desmonte de cielo raso y cubierta en mal estado.	3.60	$ 30.000.00	$ 108.000.00
4.2	ESTRUCTURAS EN CONCRETO			
4,2,1	Construcción de Viga superior de 0,20x0,10mt en concreto reforzado de 3000psi	3.50	$ 90.000.00	$ 315.000.00
4.3	MAMPOSTERIA			
4,3,1	Levante de muros en bloque de 10x20x40 y mortero 1:4.	7.00	$ 70.000.00	$ 490.000.00
4,3,2	Levante de muros en bloque de 10x20x40 y mortero 1:4 para estanteria, incluye placas en concreto reforzado.	10.00	$ 84.000.00	$ 840.000.00
4.4	PAÑETE			
4,4,1	Pañete allanado de muro, e= 0,015m	50.00	$ 30.000.00	$ 1.500.000.00
4.5	CUBIERTA			
4,5,1	Impermeabilización de puntos localizados en cubierta y redoblón con manto asfáltico, 3mm 10mt2.	3.00	$ 90.000.00	$ 270.000.00
4,5,2	Instalación cubierta teja de fibrocemento P7 #6	6.00	$ 70.000.00	$ 420.000.00
4.6	INSTALACIONES HIDROSANITARIAS			
4,6,1	Instalación de sanitario para niños, ref. Kiddy Ecoflush Blanco, incluye abastos y griferia	1.00	$ 760.000.00	$ 760.000.00
4,6,2	Construcción de orinal corrido en concreto reforzado, incluye enchapes.	1.00	$ 350.000.00	$ 350.000.00
4,6,3	Instalación de sifón completo ø2", incluye accesorios.	1.00	$ 39.000.00	$ 39.000.00
4,6,4	Instalación rejilla de piso plástica con sosco de 3"x2".	1.00	$ 29.000.00	$ 29.000.00
4,6,5	Instalación llave de paso de compuerta plástica ø1/2"	1.00	$ 39.000.00	$ 39.000.00
4,6,6	Instalación caja plástica para llave de paso de 20x20	1.00	$ 39.000.00	$ 39.000.00
4,6,7	Instalación red hidráulica PVC ø1/2", incluye accesorios	12.00	$ 15.000.00	$ 180.000.00
4,6,8	Punto hidráulico PVC ø1/2"	2.00	$ 39.000.00	$ 78.000.00
4,6,9	Instalación de red sanitaria PVC ø4", incluye accesorios	6.00	$ 20.000.00	$ 120.000.00
4,6,10	Instalación de red sanitaria PVC ø2", incluye accesorios	6.00	$ 20.000.00	$ 120.000.00
4,6,11	Punto sanitario PVC ø4", incluye accesorios.	1.00	$ 39.000.00	$ 39.000.00
4,6,12	Punto sanitario PVC ø2", incluye accesorios.	2.00	$ 39.000.00	$ 78.000.00
4.7	INSTALACIONES ELECTRICAS			
4,7,1	Sálida para lámpara. Incluye tubo conduit 1/2", cable 2Nº12+1Nº12, interruptor, soporte, cajas y accesorios	1.00	$ 90.000.00	$ 90.000.00
4,7,2	Suministro e instalación luminaria Led 5Wx120v	1.00	$ 60.000.00	$ 60.000.00
4,7,3	Suministro e instalación de tomacorriente doble 15A-150V	6.00	$ 30.000.00	$ 180.000.00
4.8	CARPINTERIA METÁLICA			
4,8,1	Suministro e instalación de puerta 0,70x2,0m cal.20 lam cold Rolled con pintura anticorrosiva y pasador.	1.00	$ 408.200.00	$ 408.200.00
4,8,2	Suministro e instalación de ventana metálica 0,50x0,40m.	1.00	$ 277.000.00	$ 277.000.00
4.9	PISOS			
4,9,1	Construcción de plantilla en concreto e:0,06m.	2.00	$ 90.000.00	$ 180.000.00
4,9,2	Suministro e instalación de cerámica para piso y pared.	8.00	$ 80.000.00	$ 640.000.00
4,9,3	Resane de piso de aulas en puntos afectados.	5.00	$ 80.000.00	$ 400.000.00
4.10	CIELO RASO			

4,10,1	Suministro e instalaciòn de cielo raso, incluye todo lo necesario para su correcta instalación.	10.00	$ 90.000.00	$ 900.000.00
4.11	**PINTURA**			
4,11,1	Aplicación pintura en vinilo tipo 1 a dos manos para muros	175.90	$ 9.000.00	$ 1.583.087.49
	COSTO DIRECTO DE LAS ACTIVIDADES:			**$ 24.593.987.56**
	COSTOS INDIRECTOS AIU INCLUYE IVA			**$ 3.876.012.44**

Regulado por las normas y disposiciones vigentes en la república de Colombia para éste tipo de contrataciones y en especial las contenidas en el Código Civil y enmarcado dentro de las siguientes cláusulas: ***PRIMERA. OBJETO DEL CONTRATO****: El Contratista de manera independiente, es decir, sin que exista subordinación ni relación laboral alguna, prestará sus servicios y conocimientos profesionales y técnicos necesarios para desarrollar las funciones propias del cargo de ADECUACIÓN DEL AULA DE INFORMÁTICA Y DEL AULA DE GRADO TRANSICIÓN, PARA EL MEJORAMIENTO DE LOS AMBIENTES ESCOLARES DE LOS NIÑOS Y LAS NIÑAS DE LA INSTITUCIÓN EDUCATIVA EL CERRITO; EN VIRTUD DE LO CONSAGRADO EN LA CIRCULAR NO. 016 DEL 31 DE MARZO DE 2.025 EXPEDIDA COMO ANEXO METODOLOGICO DE LA RESOLUCION 6171 del MEN INCLUIDOS TODOS LOS COSTOS Y MATERIALES REQUERIDOS. Enmarcado dentro de la normatividad vigente.* ***SEGUNDA. OBLIGACIONES DEL CONTRATANTE****. Este deberá facilitar acceso a la información que sea necesaria de manera oportuna, para la debida ejecución del objeto del contrato, y estará obligado a cumplir con lo estipulado en las demás cláusulas y condiciones previstas en este documento.* ***TERCERA. OBLIGACIONES DEL CONTRATISTA****. Se regirá por la propuesta presentada ante el Concejo Directivo,.* ***CUARTA. VALOR Y FORMA DE PAGO****. El CONTRATANTE pagará al CONTRATISTA por concepto de servicios prestados la suma de VEINTIOCHO MILLONES CUATROCIENTOS SETENTA MIL ($ 28.470.000) PESOS M/L, por concepto de servicios prestados, los cuales se cancelarán en* realizará *Dos (2) pagos así: un primer pago anticipado para suministro de materiales insumo y equipos equivalente al 50% del valor del contrato y un segundo y último pago al terminar las actividades contratadas y/o desarrolladas previa presentación, de factura y/o cuenta de cobro y recibido a satisfacción.* ***QUINTA. DURACION:*** *Este contrato tendrá una duración de 20 DIAS una vez firmado el presente documento.* ***SEXTA. DE LA TERMINACION CONTRATO****. El presente contrato podrá darse por terminado por mutuo acuerdo entre las partes, o en forma unilateral por el incumplimiento de las obligaciones derivadas del contrato de la normatividad vigente* ***SEPTIMA. CLAUSULA PENAL.*** *En el caso de incumplimiento por parte del* ***CONTRATANTE*** *de cualquiera de las obligaciones previstas en este contrato, incluida la terminación unilateral del mismo sin justa causa, dará derecho* ***al CONTRATISTA*** *para exigir el pago parcial del valor del presente contrato dos (2) y sin necesidad de ningún otro requerimiento legal.* ***OCTAVA. INDEPENDIENTE DEL CONTRATISTA****. El contratista actuara por su propia cuenta, con absoluta autonomía y no estar sometido a subordinación laboral con el contratante y sus derechos se limitaran, de acuerdo con la naturaleza del contrato, a exigir el cumplimiento de las obligaciones del contratante y el pago de sus servicios estipulados por la prestación de servicios.* ***NOVENA. RELACION CONTRACTUAL****. Las partes declaran expresamente que la vinculación y relación es únicamente de carácter civil, por lo tanto, el CONTRATISTA en ningún momento tendrá derecho a reclamaciones de prestaciones sociales u otros emolumentos de orden laboral.* ***DECIMA. CESION DEL CONTRATO****. El Contratista podrá ceder parcial y totalmente la ejecución del presente contrato a un tercero, con la aprobación previa del Contratante.* ***DECIMA PRIMERA. GARANTIAS****. El contratante decide aprobar póliza de garantía que cubrirá los siguientes amparos:* ***Cumplimiento****: Equivalente al 10% del valor del contrato por el termino del mismo y Tres (3) meses mas****; calidad y correcto funcionamiento de los bienes y equipos suministrados*** *equivalente al 10% Del valor del contrato por el termino de ejecución del mismo y tres (3) meses mas****; Buen manejo y correcta inversión del anticipo*** *equivalente al 100% del valor del contrato por el termino de ejecución del mismo y tres (3) meses más.* ***DECIMA SEGUNDA.INHABILIDADES*** *Las partes manifiestan*

claramente no hallarse en causales de incompatibilidad e inhabilidad de las señaladas en el decreto ley 2463 de 1981 que les impida la celebración de este contrato. ***DECIMA TERCERA.*** *- Si el* ***CONTRATANTE*** *y* ***EL CONTRATISTA*** *acuerdan extender el servicio de asesoría en otra materia o asunto diferente de los enunciados en la primera cláusula, la remuneración de este servicio se pactará, entre las partes con independencia del monto del servicio que percibe el CONTRATISTA por el presente contrato.* ***Parágrafo;*** *No hará parte del presente contrato y tendrán un costo adicional para el Contratante, la información que no haya sido manipulada o que no sea de responsabilidad del contratista y que de estos se generen informes ante los entes de control.* ***DECIMA CUARTA- DOMICILIO CONTRACTUAL.*** *Para todos los efectos legales, el domicilio contractual será El Corregimiento de Kilometro doce, Jurisdicción del Municipio de Montería y las notificaciones del Contratista se deberán realizar en la Cra 21No. 34-97 de la Ciudad de Montería, Teléfono: 3006687434.* ***DECIMA QUINTA:*** *Para todos los efectos se aclara que el contratista asume de su propia cuenta y pecunio el pago de la Seguridad Social, de conformidad con lo señalado en los art. 13 y 45 del decreto 2800 del 2003 emanado del Ministerio de la Protección Social.*

El presente contrato rige a partir del veintisiete (27) de agosto del 2025.

En constancia de lo anterior se firma el presente contrato, en el Corregimiento el CERRITO Jurisdicción del Municipio de Montería, a los veintisiete (27) días del mes de agosto de 2025.

EL CONTRATANTE

MIGUEL ENRIQUE RUIZ RUIZ
C.C. No.78.748.156 de Montería.
Rector

EL CONTRATISTA

KARIME ANGELICA CATAÑO SIERRA
C.C. No. 1.065.657.106 de Valledupar

INSTITUCION EDUCATIVA EL CERRITO

Con reconocimiento oficial mediante resolución 4127 del 21 de ABRIL de 2005 para los niveles de preescolar, Básica y Media Académica, emanada de la Secretaría de Educación, Cultura, Recreación y Deportes de Montería - Córdoba
Nit 900008218-1 Registro DANE 223001001310

ACTA DE INICIO CONTRATO DE OBRA No. 2025-06

CONTRATO	CONTRATO DE OBRA No. 2025-06
CONTRATANTE	INSTITUCION EDUCATIVA EL CERRITO
CONTRATISTA	SOLUCIONES SERVICIOS Y SUMINISTROS EMPRESARIALES MONTERIA S.A.S. Y/O KARIME ANGELICA CATAÑO SIERRA
OBJETO	ADECUACIÓN DEL AULA DE INFORMÁTICA Y DEL AULA DE GRADO TRANSICIÓN, PARA EL MEJORAMIENTO DE LOS AMBIENTES ESCOLARES DE LOS NIÑOS Y LAS NIÑAS DE LA INSTITUCIÓN EDUCATIVA EL CERRITO; EN VIRTUD DE LO CONSAGRADO EN LA CIRCULAR NO. 016 DEL 31 DE MARZO DE 2.025 EXPEDIDA COMO ANEXO METODOLOGICO DE LA RESOLUCION 6171 del MEN INCLUIDOS TODOS LOS COSTOS Y MATERIALES REQUERIDOS
DURACIÓN	20 DIAS
VALOR INICIAL y FORMA DE PAGO	$ 28.470.000 – *Dos (2) pagos así: un primer pago anticipado para suministro de materiales insumo y equipos equivalente al 50% del valor del contrato y un segundo y último pago al terminar las actividades contratadas y/o desarrolladas previa presentación, de factura y/o cuenta de cobro y recibido a satisfacción*

En la institución educativa, EL CERRITO el día 27 de agosto 2025, entre las partes que suscribieron el contrato de la referencia, hemos dispuesto el inicio de la ejecución del objeto contractual.

SUPERVISOR: MIGUEL RUIZ RUIZ

FECHA DE INICIO: 27 DE AGOSTO DE 2025

PARA CONSTANCIA FIRMAN:

MIGUEL RUIZ RUIZ
RECTOR

KARIME ANGELICA CATAÑO SIERRA
CONTRATISTA

seguros mundial®

Digitally signed by COMPANIA MUNDIAL DE SEGUROS SA
Date: 2025.08.29 17:33:59 -05:00

COMPAÑIA MUNDIAL DE SEGUROS S.A.
DIRECCIÓN GENERAL CALLE 33 N 68 - 24 PISOS 1,2 Y 3 - BOGOTÁ
TELÉFONO: 2855600 FAX 2851220 - WWW.SEGUROSMUNDIAL.COM.CO

POLIZA DE SEGURO DE CUMPLIMIENTO

ENTIDADES ESTATALES DECRETO 1082

VERSIÓN CLAUSULADO 30-05-2025 -1317-P-05-PPSUS2R000000059-D00I

NIT 860.037.013-6
SOMOS GRANDES CONTRIBUYENTES
IVA REGIMEN COMÚN - AUTORETENEDORES

Código de Seguridad: cnDADuqYPseh1dhF8RaD5g==

No. PÓLIZA	CMT-100018246	No. ANEXO	0	No. CERTIFICADO	489036871	No. RIESGO	
TIPO DE DOCUMENTO				FECHA DE EXPEDICIÓN	29/08/2025	SUC. EXPEDIDORA	CEN MONTERIA

VIGENCIA DESDE		VIGENCIA HASTA		DÍAS	VIGENCIA DEL CERTIFICADO DESDE		VIGENCIA DEL CERTIFICADO HASTA	
00:00 Horas Del	27/08/2025	24:00 Horas Del	16/12/2025		N/A	N/A	N/A	N/A

TOMADOR	SOLUCIONES- SERVICIOS Y SUMINISTROS EMPRESARIALES MONTERIA	No. DOC. IDENTIDAD	901.410.052-0
DIRECCIÓN	CR 21 34 97 BRR SAN JOSE	TELÉFONO	3187113259
ASEGURADO	INSTITUCION EDUCATIVA EL CERRITO	No. DOC. IDENTIDAD	900.008.218-1
DIRECCIÓN	CARRERA 3ª, EL CERRITO	TELÉFONO	3126596339
BENEFICIARIO	INSTITUCION EDUCATIVA EL CERRITO	No. DOC. IDENTIDAD	900.008.218-1
DIRECCIÓN	CARRERA 3ª, EL CERRITO	TELÉFONO	3126596339

OBJETO DE CONTRATO

GARANTIZAR EL PAGO DE LOS PERJUICIOS DERIVADOS DEL INCUMPLIMIENTO DE LAS OBLIGACIONES CONTENIDAS EN EL CONTRATO NO. 2025-06, CUYO OBJETO ES ADECUACIÓN DEL AULA DE INFORMÁTICA Y DEL AULA DE GRADO TRANSICIÓN, PARA EL MEJORAMIENTO DE LOS AMBIENTES ESCOLARES DE LOS NIÑOS Y LAS NIÑAS DE LA INSTITUCIÓN EDUCATIVA EL CERRITO; EN VIRTUD DE LO CONSAGRADO. EN LA CIRCULAR NO. 016 DEL 31 DE MARZO DE 2.025 EXPEDIDA COMO ANEXO METÓDOLOGICO DE LA RESOLUCION 6171 DEL MEN INCLUIDOS TODOS LOS COSTOS Y MATERIALES REQÜERIDOS.

NOTA: EL AMPARO DE CALIDAD Y CORRECTO FUNCIONAMIENTO OTORGADO EN LA PRESENTE POLIZA, HACE REFRENCIA AL AMPARO DE CALIDAD Y CORRECTO FUNCIONAMIENTO DE LOS BIENES Y EQUIPOS SUMINISTRADOS SOLICITADO EN EL RESPECTIVO CONTRATO.

NOMBRE DEL AMPARO	VIGENCIA DESDE	VIGENCIA HASTA	SÙMA ASEGURADA$	VALOR PRIMA$
CUMPLIMIENTO	00:00 Horas Del 27/08/2025	24:00 Horas Del 16/12/2025	2.847.000,00	8.333,33
BUEN MANEJO DEL ANTICIPO	00:00 Horas Del 27/08/2025	24:00 Horas Del 16/12/2025	14.235.000,00	8.333,33
CALIDAD Y CORRECTO FUNCIONAMIENTO	00:00 Horas Del 27/08/2025	24:00 Horas Del 16/12/2025	2.847.000,00	8.333,33
		TOTAL ASEGURADO	$ 19.929.000,00	

INTERMEDIARIOS	TIPO	% PARTICIPACIÓN
MIGUEL ANTONIO VASQUEZ FLOREZ	AGENTES	100,00

DISTRIBUCIÓN COASEGURO				
COMPAÑÍA	TIPO COASEGURO	PÓLIZA LÍDER	CERTIF. LÍDER	% PARTICIPACIÓN

PRIMA BRUTA	$	24.999,99
DESCUENTOS	$	
EXTRA PRIMA		
PRIMA NETA	$	24.999,99
GASTOS EXP.	$	5.000,00
IVA	$	5.700,00
TOTAL A PAGAR	$	35.699,99

CONVENIO DE PAGO	DIRECTO EFECTIVO, Fecha de Pago: 29/08/2025

CONDICIONES GENERALES DE LA PÓLIZA

ES DE OBLIGATORIO CUMPLIMIENTO DILIGENCIAR EL FORMULARIO DE CONOCIMIENTO DEL CLIENTE, SUMINISTRAR INFORMACIÓN VERAZ Y VERIFICABLE Y REALIZAR ACTUALIZACIÓN DE DATOS POR LO MENOS ANUALMENTE (CIRCULAR EXTERNA 026 DE 2008 SUPERFINANCIERA).

CONSULTA LA AUTENTICIDAD DE ESTA PÓLIZA INGRESANDO A PRODUCTOS.MUNDIAL.SEGUROS.COM.CO DIGITA EL CÓDIGO DE SEGURIDAD QUE ENCUENTRAS EN LA PARTE SUPERIOR DE ESTE DOCUMENTO Y VIVE LA EXPERIENCIA DE ESTAR ASEGURADO CON EL RESPALDO DE SEGUROS MUNDIAL. TAMBIÉN PUEDES LLAMAR A LA LINEA NACIONAL 01 8000 111 935 - 327 47 12/13

EL TOMADOR Y/O ASEGURADO SEGÚN CORRESPONDA, SE COMPROMETE A PAGAR LA PRIMA DENTRO DE LOS 30 DÍAS CONTADOS A PARTIR DEL INICIO DE VIGENCIA DE LA PÓLIZA. DE ACUERDO CON EL ARTÍCULO 1068 DEL CÓDIGO DE COMERCIO, MODIFICADO POR EL ARTÍCULO 82 DE LA LEY 45 DE 1990, **LA MORA EN EL PAGO DE LA PRIMA DE LA PRESENTE PÓLIZA O DE LOS CERTIFICADOS O ANEXOS QUE SE EXPIDAN CON FUNDAMENTO EN ELLA PRODUCIRÁ LA TERMINACIÓN AUTOMÁTICA DEL CONTRATO Y DARÁ DERECHO A LA COMPAÑÍA DE SEGUROS PARA EXIGIR EL PAGO DE LA PRIMA DEVENGADA Y DE LOS GASTOS CAUSADOS POR LA EXPEDICIÓN DE LA PÓLIZA.**
EN MI CALIDAD COMO TOMADOR DE LA PÓLIZA INDICADA EN ESTA CARATULA, MANIFIESTO EXPRESAMENTE QUE HE TENIDO A MI DISPOSICIÓN LAS CONDICIONES GENERALES DE LA PÓLIZA MANIFIESTO ADEMÁS, QUE DURANTE EL PROCESO DE NEGOCIACIÓN, ANTICIPADAMENTE ME HAN SIDO EXPLICADAS POR LA COMPAÑÍA Y/O POR EL INTERMEDIARIOS DE SEGUROS AQUÍ INDICADO, SOBRE LAS EXCLUSIONES Y ALCANCES Y CONTENIDOS DE LA COBERTURA, ASI COMO LAS GARANTÍAS, EN VIRTUD DE TAL ENTENDIMIENTO, LAS ACEPTO Y DECIDO TOMARLA PÓLIZA DE SEGUROS CONTENIDA EN ESTE DOCUMENTO.

Firma Autorizada - Compañía Mundial De Seguros S.A.
ANGELA MUNAR - VICEPRESIDENTE DE PRODUCTO

TOMADOR

Lineas de Atención al Cliente:
- Nacional: **01 8000 111 935**
- Bogotá: **327 4712 - 327 4713**

VIGILADO SUPERINTENDENCIA FINANCIERA DE COLOMBIA

Cumplimos los sueños de nuestro planeta reciclando reponsablemente.
Protege el medio ambiente evitando la impresión de este documento.

	INSTITUCION EDUCATIVA EL CERRIOTO	Código: AF-P03-F01
	ORDEN DE PAGO	Versión: 001
		Páginas 1 de 1

Con reconocimiento oficial mediante resolución 4127 del 21 de noviembre de 2005 para los niveles de preescolar, Básica y Media Académica, emanada de la Secretaría de Educación, Cultura, Recreación y Deportes de Montería - Córdoba

BENEFICIARIO:	SOLUCIONES SERVICIOS Y SUMINISTROS	FECHA:	ORDEN DE PAGO Nº
NIT o CC Nº:	901410052-0	01/09/2025	**0007**
CONCEPTO			
Pago: ANTICIPO 50% CONTRATO 2025-06 - ADECUACIÓN DEL AULA DE INFORMÁTICA Y DEL AULA DE GRADO TRANSICIÓN, PARA EL MEJORAMIENTO DE LOS AMBIENTES ESCOLARES DE LOS NIÑOS Y LAS NIÑAS DE LA INSTITUCIÓN EDUCATIVA EL CERRITO; EN VIRTUD DE LO CONSAGRADO EN LA CIRCULAR NO. 016 DEL 31 DE MARZO DE 2.025 EXPEDIDA COMO ANEXO METODOLOGICO DE LA RESOLUCION 6171 DEL MEN INCLUIDOS TODOS LOS COSTOS Y MATERIALES REQUERIDOS		**SubTotal:**	**6.235.000**
		IVA	00
		Total:	**6.235.000**
		ReteFuente:	00
		ReteIVA:	00
		ReteICA	00
		Otras Rete:	00
		Otros Pagos:	**00**
		Neto:	**6.235.000**
IMPUTACION PRESUPUESTAL		NUMERAL	FECHA
CONCEPTO	MANTENIMIENTO DE MOBILIARIO ,EQUIPOS E INFRAEST	032107	01/01/2025

CDP	Nº	0007	FECHA	20/08/2025	Saldo CDP: **6.235.000**
RP	Nº	0007	FECHA	27/08/2025	

RESOLUCION Nº **0007**

"Por medio del cual se ordena un pago con cargo al presupuesto de ingresos y gastos de la vigencia 2025"

Articulo primero.- Ordenese el pago de la presente cuenta con cargo al presupuesto vigente, atendiendo el concepto, y con el lleno de los soportes requeridos.

Articulo segundo.- La presente resolución rige a partir de su expedición

COMUNIQUESE Y CUMPLASE

MIGUEL RUIZ RUIZ
RECTOR

JUAN GABRIEL ARIAS MORALES
TESORERO

	INSTITUCION EDUCATIVA EL CERRIOTO	Código: AF-P03-F01
	ORDEN DE PAGO	Versión: 001
		Páginas 1 de 1

Con reconocimiento oficial mediante resolución 4127 del 21 de noviembre de 2005 para los niveles de preescolar, Básica y Media Académica, emanada de la Secretaría de Educación, Cultura, Recreación y Deportes de Montería - Córdoba

BENEFICIARIO:	SOLUCIONES SERVICIOS Y SUMINISTROS	FECHA:	ORDEN DE PAGO Nº
NIT o CC Nº:	901410052-0	01/09/2025	**0008**
	CONCEPTO		
Pago: ANTICIPO 50% CONTRATO 2025-06 - ADECUACIÓN DEL AULA DE INFORMÁTICA Y DEL AULA DE GRADO TRANSICIÓN, PARA EL MEJORAMIENTO DE LOS AMBIENTES ESCOLARES DE LOS NIÑOS Y LAS NIÑAS DE LA INSTITUCIÓN EDUCATIVA EL CERRITO; EN VIRTUD DE LO CONSAGRADO EN LA CIRCULAR NO. 016 DEL 31 DE MARZO DE 2.025 EXPEDIDA COMO ANEXO METODOLOGICO DE LA RESOLUCION 6171 DEL MEN INCLUIDOS TODOS LOS COSTOS Y MATERIALES REQUERIDOS		**SubTotal:**	**8.000.000**
		IVA	00
		Total:	**8.000.000**
		ReteFuente:	00
		ReteIVA:	00
		ReteICA	00
		Otras Rete:	00
		Otros Pagos:	**00**
		Neto:	**8.000.000**

IMPUTACION PRESUPUESTAL		NUMERAL	FECHA
CONCEPTO	MANTENIMIENTO DE MOBILIARIO ,EQUIPOS E INFRAEST	032107	01/01/2025

CDP	Nº	0008	FECHA	20/08/2025	Saldo CDP: **8.000.000**
RP	Nº	0008	FECHA	27/08/2025	

RESOLUCION Nº **0008**

"Por medio del cual se ordena un pago con cargo al presupuesto de ingresos y gastos de la vigencia 2025"

Articulo primero.- Ordenese el pago de la presente cuenta con cargo al presupuesto vigente, atendiendo el concepto, y con el lleno de los soportes requeridos.

Articulo segundo.- La presente resolución rige a partir de su expedición

COMUNIQUESE Y CUMPLASE

MIGUEL RUIZ RUIZ
RECTOR

JUAN GABRIEL ARIAS MORALES
TESORERO

DIAN

FACTURA ELECTRÓNICA DE VENTA

Representación Gráfica

Datos del Documento

Código Único de Factura - CUFE :
2aef355992d835c09c7cb7838623975c06e1c1f8cd571715866f755c2176a6343d156b810943e56e23febd1727bc128c

Número de Factura: FE-120
Fecha de Emisión: 29/08/2025
Fecha de Vencimiento: 29/08/2025
Tipo de Operación: 10 - Estándar

Forma de pago: Contado
Medio de Pago: Instrumento no definido
Orden de pedido:
Fecha de orden de pedido:

Datos del Emisor / Vendedor

Razón Social: SOLUCIONES, SERVICIOS Y SUMINISTROS EMPRESARIALES MONTERIA SAS
Nombre Comercial: SOLUCIONES, SERVICIOS Y SUMINISTROS EMPRESARIALES MONTERIA SAS
Nit del Emisor: 901410052
Tipo de Contribuyente: Persona Jurídica
Régimen Fiscal: R-99-PN
Responsabilidad tributaria: ZZ - No aplica
Actividad Económica:

País: Colombia
Departamento: Córdoba
Municipio / Ciudad: Montería
Dirección: CR 21 34 97 BRR SAN JOSE
Teléfono / Móvil: 3006687434
Correo: kariangelsierra@gmail.com

Datos del Adquiriente / Comprador

Nombre o Razón Social: INSTITUCION EDUCATIVA EL CERRITO
Tipo de Documento: NIT
Número Documento: 9000082181
Tipo de Contribuyente: Persona Jurídica
Régimen fiscal: R-99-PN
Responsabilidad tributaria: ZZ - No aplica

País: Colombia
Departamento: Córdoba
Municipio / Ciudad: Montería
Dirección: CORREG EL CERRITO
Teléfono / Móvil: 3126596339
Correo: ieelcerrito@semmonteria.gov.co

Detalles de Productos

Nro.	Código	Descripción	U/M	Cantidad	Precio unitario	Descuento detalle	Recargo detalle	IMPUESTOS				Precio unitario de venta
								IVA	%	INC	%	
1	MTO5632	PAGO ANTICIPADO 50 20 25 06 ADECUACION DEL AULA DE INFORMATICA Y GRADO TRANSICION PARA EL MEJORAMIENTO DE LOS AMBIENTES ESCOLARES DE LOS NIÑOS DE LA IE EL CERRITO EN VIRTUD DE LO CONSAGRADO EN LA CIRC NO. 016 DEL 31 DE MARZO DE 205	NIU	1,00	$ 14.235.000,00	$ 0,00	$ 0,00					$ 14.235.000,00

Notas Finales

Linea de negocio:

Datos Totales



Documento generado el:
29/08/2025 15:58:14
Documento validado por la DIAN:
29/08/2025 15:58:14
XML Generado por: Solución Gratuita DIAN
800197268
PDF Generado por: Solución Gratuita DIAN Nit:800197268

MONEDA	COP
TASA DE CAMBIO	0

Subtotal		14235000
Descuento detalle		0,00
Recargo detalle		0,00
Total Bruto Factura		14235000
IVA		0,00
INC		0,00
Bolsas		0,00
Otros impuestos		0
Total impuesto (=)		0
Total neto factura (=)		14235000
Descuento Global (-)		0,00
Recargo Global (+)		0,00
Total factura (=)	**COP $**	$ 14235000

Valores informativos

ANTICIPOS	
Anticipos	0

RETENCIONES	
Rete fuente	0,00
Rete IVA	0,00
Rete ICA	0,00

MONEDA	COP
TASA DE CAMBIO	

Subtotal		14.235.000,00
Descuento detalle		0,00
Recargo detalle		0,00
Total Bruto Factura		14.235.000,00
IVA		0,00
INC		0,00
Bolsas		0,00
Otros impuestos		0,00
Total impuesto (=)		0,00
Total neto factura (=)		14.235.000,00
Descuento Global (-)		0,00
Recargo Global (+)		0,00
Total factura (=)	**COP $**	$ 14.235.000,00

Valores informativos

ANTICIPOS	
Anticipos	0,00

RETENCIONES	
Rete fuente	0,00
Rete IVA	0,00
Rete ICA	0,00

Numero de Autorización: 18764094995874 Rango desde: 116 Rango hasta: 200 Vigencia: 2026-06-29

INSTITUCION EDUCATIVA EL CERRIOTO

900008218-1
223001001310

COMPROBANTE No:
PRE 00000007

Dia	Mes	Año
01	09	2025

A Favor de: SOLUCIONES SERVICIOS Y SUMINISTROS EMPRESARIALES MONTERIA SAS **NIT/CC:** 901410052-0

Concepto: ANTICIPO 50% CONTRATO 2025-06 - ADECUACIÓN DEL AULA DE INFORMÁTICA Y DEL AULA DE GRADO TRANSICIÓN, PARA EL MEJORAMIENTO DE LOS AMBIENTES ESCOLARES DE LOS NIÑOS Y LAS NIÑAS DE LA INSTITUCIÓN EDUCATIVA EL CERRITO; EN VIRTUD DE LO CONSAGRADO EN LA CIRCULAR NO. 016 DEL 31 DE MARZO DE 2.025 EXPEDIDA COMO ANEXO METODOLOGICO DE LA RESOLUCION 6171 DEL MEN INCLUIDOS TODOS LOS COSTOS Y MATERIALES REQUERIDOS

	N° Documento	Banco
01 CHEQUE	14.235.000	

Cuenta	Detalle	Asiento Contable	Debito	Credito
[illegible]1006001	SOLUCIONES SERVICIOS DOC: PRE00000007			14.235.000
240101001	SOLUCIONES SERVICIOS DOC: PRE00000007		14.235.000	
			14.235.000	**14.235.000**

TOTAL A PAGAR: **$ 14.235.000**

Valor Letra: CATORCE MILLONES DOSCIENTOS TREINTA Y CINCO MIL PESOS M/CTE.

RECTOR	PAGADOR	BENEFICIARIO
Miguel E Ruiz		Karime Cataño S.

	INSTITUCION EDUCATIVA EL CERRIOTO	Código: AF-P03-F01
	ORDEN DE PAGO	Versión: 001
		Páginas 1 de 1

Con reconocimiento oficial mediante resolución 4127 del 21 de noviembre de 2005 para los niveles de preescolar, Básica y Media Académica, emanada de la Secretaría de Educación, Cultura, Recreación y Deportes de Montería - Córdoba

BENEFICIARIO:	SOLUCIONES SERVICIOS Y SUMINISTROS	FECHA:	ORDEN DE PAGO Nº
NIT o CC Nº:	901410052-0	30/10/2025	**0012**
CONCEPTO			
Pago: ADECUACIÓN DEL AULA DE INFORMÁTICA Y DEL AULA DE GRADO TRANSICIÓN, PARA EL MEJORAMIENTO DE LOS AMBIENTES ESCOLARES DE LOS NIÑOS Y LAS NIÑAS DE LA INSTITUCIÓN EDUCATIVA EL CERRITO; EN VIRTUD DE LO CONSAGRADO EN LA CIRCULAR NO. 016 DEL 31 DE MARZO DE 2.025 EXPEDIDA COMO ANEXO METODOLOGICO DE LA RESOLUCIÓN 6171 DEL MEN INCLUIDOS TODOS LOS COSTOS Y MATERIALES REQUERIDOS			
		SubTotal:	7.913.086
		IVA	186.914
		Total:	**8.000.000**
		ReteFuente:	74.000
		ReteIVA:	28.000
		ReteICA	00
		Otras Rete:	00
		Otros Pagos:	**00**
		Neto:	**7.898.000**

IMPUTACION PRESUPUESTAL		NUMERAL	FECHA
CONCEPTO	MANTENIMIENTO DE MOBILIARIO ,EQUIPOS E INFRAEST	032107	01/01/2025

CDP	Nº	0008	FECHA	20/08/2025	Saldo CDP: 00
RP	Nº	0008	FECHA	27/08/2025	

RESOLUCION Nº **0012**

"Por medio del cual se ordena un pago con cargo al presupuesto de ingresos y gastos de la vigencia 2025"

Articulo primero.- Ordenese el pago de la presente cuenta con cargo al presupuesto vigente, atendiendo el concepto, y con el lleno de los soportes requeridos.

Articulo segundo.- La presente resolución rige a partir de su expedición

COMUNIQUESE Y CUMPLASE

ALDRIN LEON
RECTOR

JUAN GABRIEL ARIAS MORALES
TESORERO

	INSTITUCION EDUCATIVA EL CERRIOTO	Código: AF-P03-F01
	ORDEN DE PAGO	Versión: 001
		Páginas 1 de 1

Con reconocimiento oficial mediante resolución 4127 del 21 de noviembre de 2005 para los niveles de preescolar, Básica y Media Académica, emanada de la Secretaría de Educación, Cultura, Recreación y Deportes de Montería - Córdoba

BENEFICIARIO:	SOLUCIONES SERVICIOS Y SUMINISTROS	FECHA:	ORDEN DE PAGO Nº
NIT o CC Nº:	901410052-0	30/10/2025	**0013**
CONCEPTO			
Pago: ADECUACIÓN DEL AULA DE INFORMÁTICA Y DEL AULA DE GRADO TRANSICIÓN, PARA EL MEJORAMIENTO DE LOS AMBIENTES ESCOLARES DE LOS NIÑOS Y LAS NIÑAS DE LA INSTITUCIÓN EDUCATIVA EL CERRITO; EN VIRTUD DE LO CONSAGRADO EN LA CIRCULAR NO. 016 DEL 31 DE MARZO DE 2.025 EXPEDIDA COMO ANEXO METODOLOGICO DE LA RESOLUCION 6171 DEL MEN INCLUIDOS TODOS LOS COSTOS Y MATERIALES REQUERIDOS		**SubTotal:**	4.744.012
		IVA	00
		Total:	4.744.012
		ReteFuente:	00
		ReteIVA:	00
		ReteICA	00
		Otras Rete:	00
		Otros Pagos:	**00**
		Neto:	4.744.012
IMPUTACION PRESUPUESTAL		NUMERAL	FECHA
CONCEPTO	MANTENIMIENTO DE MOBILIARIO ,EQUIPOS E INFRAEST	032107	01/01/2025

CDP	Nº	0007	FECHA	20/08/2025	Saldo CDP: 1.490.988
RP	Nº	0007	FECHA	27/08/2025	

RESOLUCION Nº **0013**

"Por medio del cual se ordena un pago con cargo al presupuesto de ingresos y gastos de la vigencia 2025"

Articulo primero.- Ordenese el pago de la presente cuenta con cargo al presupuesto vigente, atendiendo el concepto, y con el lleno de los soportes requeridos.

Articulo segundo.- La presente resolución rige a partir de su expedición

COMUNIQUESE Y CUMPLASE

ALDRIN LEON
RECTOR

JUAN GABRIEL ARIAS MORALES
TESORERO

Direccion: CORREGIMIENTO EL CERRITO Telefono:

INSTITUCION EDUCATIVA EL CERRITO

Con reconocimiento oficial mediante resolución 4127 del 21 de noviembre de 2005 para los niveles de preescolar, Básica y Media Académica, emanada de la Secretaría de Educación, Cultura, Recreación y Deportes de Montería - Córdoba
Nit 900008218-1 Registro DANE 223001001310

ACTA PARCIAL N° 002
CONTRATO DE PRESTACION DE SERVICIOS No. 2025-06

OBJETO: ADECUACIÓN DEL AULA DE INFORMÁTICA Y DEL AULA DE GRADO TRANSICIÓN, PARA EL MEJORAMIENTO DE LOS AMBIENTES ESCOLARES DE LOS NIÑOS Y LAS NIÑAS DE LA INSTITUCIÓN EDUCATIVA EL CERRITO; EN VIRTUD DE LO CONSAGRADO EN LA CIRCULAR NO. 016 DEL 31 DE MARZO DE 2.025 EXPEDIDA COMO ANEXO METODOLOGICO DE LA RESOLUCION 6171 del MEN INCLUIDOS TODOS LOS COSTOS Y MATERIALES REQUERIDOS

CONTRATANTE: INSTITUCIÓN EDUCATIVA EL CERRITO DE MONTERIA
CONTRATISTA: SOLUCIONES SERVICIOS Y SUMINISTROS EMPRESARIALES MONTERIA SAS.
VALOR DEL CONTRATO: VEINTIOCHO MILLONES CUATROCIENTOS SETENTA MIL PESOS M/CTE ($28.470.000)
PLAZO DE EJECUCIÓN: VEINTE (20) DIAS
FECHA DE INICIACIÓN: 27 DE AGOSTO DE 2025
SUPERVISOR: ALDRIN LEON LEMUS

En la Institución Educativa EL CERRITO, el 30 de Octubre de 2025, nos reunimos **ALDRIN LEON LEMUS**, Rector de la Institución educativa EL CERRITO como CONTRATANTE, Y **KARIME ANGELICA CATAÑO SIERRA COMO REPRESENTANTE LEGAL DE SOLUCIONES SERVICIOS Y SUMINISTROS EMPRESARIALES MONTERIA SAS.,** como CONTRATISTA, del contrato No 2025-06 con el fin de realizar el pago PARCIAL 2 del CONTRATO DE OBRA número 2025-06, así:

ESTADO DE EJECUCIÓN	DESCRIPCIÓN	VALOR CONTRATO
100%	ADECUACIÓN DEL AULA DE INFORMÁTICA Y DEL AULA DE GRADO TRANSICIÓN, PARA EL MEJORAMIENTO DE LOS AMBIENTES ESCOLARES DE LOS NIÑOS Y LAS NIÑAS DE LA INSTITUCIÓN EDUCATIVA EL CERRITO; EN VIRTUD DE LO CONSAGRADO EN LA CIRCULAR NO. 016 DEL 31 DE MARZO DE 2.025 EXPEDIDA COMO ANEXO METODOLOGICO DE LA RESOLUCION 6171 del MEN INCLUIDOS TODOS LOS COSTOS Y MATERIALES REQUERIDOS	$ 28.470.000

ESTADO FINANCIERO	VALOR DEL CONTRATO
	$ 28.470.000
1. PAGO PARCIAL 001 DEL 1 DE SEPTIEMBREDE 2025	**$ 14.235.000**
2. PAGO PARCIAL 002 DEL 30 DE OCTUBRE DE 2025	**$ 12.744.012**
SALDO SIN EJECUTAR	**$ 1.490.988**

La presente se firma por los que en ella intervienen el 30 DE OCTUBRE DE 2025.

ALDRIN LEON LEMUS
Rector
C.C. 78.747.763 de Monteria

KARIME ANGELICA CATAÑO SIERRA
R. legal Contratista
C.C. 1.065.657.106

DIAN

FACTURA ELECTRÓNICA DE VENTA

Representación Gráfica

Datos del Documento

Código Único de Factura - CUFE :
d96ca51a044afae58d024839c31ea9876cd51a94d2b12ff7db5c9815eddb5d84036895504221d363d60115b4b1c452f3

Número de Factura: FE-128
Fecha de Emisión: 30/10/2025
Fecha de Vencimiento: 30/10/2025
Tipo de Operación: 10 - Estándar
Forma de pago: Contado
Medio de Pago: Instrumento no definido
Orden de pedido:
Fecha de orden de pedido:

Datos del Emisor / Vendedor

Razón Social: SOLUCIONES, SERVICIOS Y SUMINISTROS EMPRESARIALES MONTERIA SAS
Nombre Comercial: SOLUCIONES, SERVICIOS Y SUMINISTROS EMPRESARIALES MONTERIA SAS
Nit del Emisor: 901410052
Tipo de Contribuyente: Persona Jurídica
Régimen Fiscal: R-99-PN
Responsabilidad tributaria: ZZ - No aplica
Actividad Económica:
País: Colombia
Departamento: Córdoba
Municipio / Ciudad: Montería
Dirección: CR 21 34 97 BRR SAN JOSE
Teléfono / Móvil: 3006687434
Correo: kariangelsierra@gmail.com

Datos del Adquiriente / Comprador

Nombre o Razón Social: INSTITUCION EDUCATIVA EL CERRITO
Tipo de Documento: NIT
Número Documento: 9000082181
Tipo de Contribuyente: Persona Jurídica
Régimen fiscal: R-99-PN
Responsabilidad tributaria: ZZ - No aplica
País: Colombia
Departamento: Córdoba
Municipio / Ciudad: Montería
Dirección: CORREG EL CERRITO
Teléfono / Móvil: 3126596339
Correo: ieelcerrito@semmonteria.gov.co

Detalles de Productos

Nro.	Código	Descripción	U/M	Cantidad	Precio unitario	Descuento detalle	Recargo detalle	IMPUESTOS				Precio unitario de venta
								IVA	%	INC	%	
1	CDIEC568	COSTO DIRECTO CONTRATO 2025 06 ADECUACION DEL AULA DE INFORMATICA Y DEL AULA DE GRADO TRANSICION PARA EL MEJORAMIENTO DE LOS AMBIENTES ESCOLARES DE LOS NIÑOS Y LAS NIÑAS DE LA INSTITUCION EDUCATIVA EL CERRITO EN VIRTUD DE LO CONSAGRADO EN LA CIRCUL	NIU	1,00	$ 24.593.987,00	$ 0,00	$ 0,00					$ 24.593.987,00
2	IMP8547	IMPREVISTOS	NIU	1,00	$ 983.760,00	$ 0,00	$ 0,00					$ 983.760,00
3	UT9685	UTILIDAD 4	NIU	1,00	$ 983.760,00	$ 0,00	$ 0,00	$ 186.914,40	19.00			$ 983.760,00
4	ADM568	ADMINISTRACION 7	NIU	1,00	$ 1.721.579,00	$ 0,00	$ 0,00					$ 1.721.579,00

Notas Finales

Linea de negocio:

Datos Totales

Documento generado el:
30/10/2025 17:12:42
Documento validado por la DIAN:
30/10/2025 17:12:42
XML Generado por: Solución Gratuita DIAN
800197268
PDF Generado por: Solución Gratuita DIAN
Nit:800197268

MONEDA	COP
TASA DE CAMBIO	0

Subtotal	26.792.098
Descuento detalle	0,00
Recargo detalle	0,00
Total Bruto Factura	26.792.098
IVA	186914.4
INC	0,00
Bolsas	0,00
Otros impuestos	0
Total impuesto (=)	186914.4
Total neto factura (=)	26.979.012,4
Descuento Global (-)	0,00
Recargo Global (+)	0,00
Total factura (=)	**COP $** $ 26.979.012,4

Valores informativos

ANTICIPOS	
Anticipos	0

RETENCIONES	
Rete fuente	0,00
Rete IVA	0,00
Rete ICA	0,00

MONEDA	COP
TASA DE CAMBIO	

Subtotal	26.792.098,00
Descuento detalle	0,00
Recargo detalle	0,00
Total Bruto Factura	28.283.086,00
IVA	186.914,40
INC	0,00
Bolsas	0,00
Otros impuestos	0,00
Total impuesto (=)	186.914,40
Total neto factura (=)	26.979.012,40
Descuento Global (-)	0,00
Recargo Global (+)	0,00
Total factura (=)	**COP $** $ 26.979.012,40

Valores informativos

ANTICIPOS	
Anticipos	0,00

RETENCIONES	
Rete fuente	0,00
Rete IVA	0,00
Rete ICA	0,00

Numero de Autorización: 18764094995874 Rango desde: 116 Rango hasta: 200 Vigencia: 2026-06-29

INFORME FINAL DE ACTIVIDADES

CONTRATO 2025-06 de agosto 27 de 2025.

INSTITUCIÓN EDUCATIVA EL CERRITO

DANE: 223001001310 – NIT: 900008218-1

Rector Lic. MIGUEL ENRIQUE RUIZ RUIZ

Objeto:

ADECUACIÓN DEL AULA DE INFORMÁTICA Y DEL AULA DE GRADO TRANSICIÓN, PARA EL MEJORAMIENTO DE LOS AMBIENTES ESCOLARES DE LOS NIÑOS Y LAS NIÑAS DE LA INSTITUCIÓN EDUCATIVA EL CERRITO; EN VIRTUD DE LO CONSAGRADO EN LA CIRCULAR Nº 016 DEL 31 DE MARZO DE 2025 EXPEDIDA COMO ANEXO METODOLOGICO DE LA RESOLUCION 6171 DEL MEN INCLUIDOS TODOS LOS COSTOS Y MATERIALES REQUERIDOS.

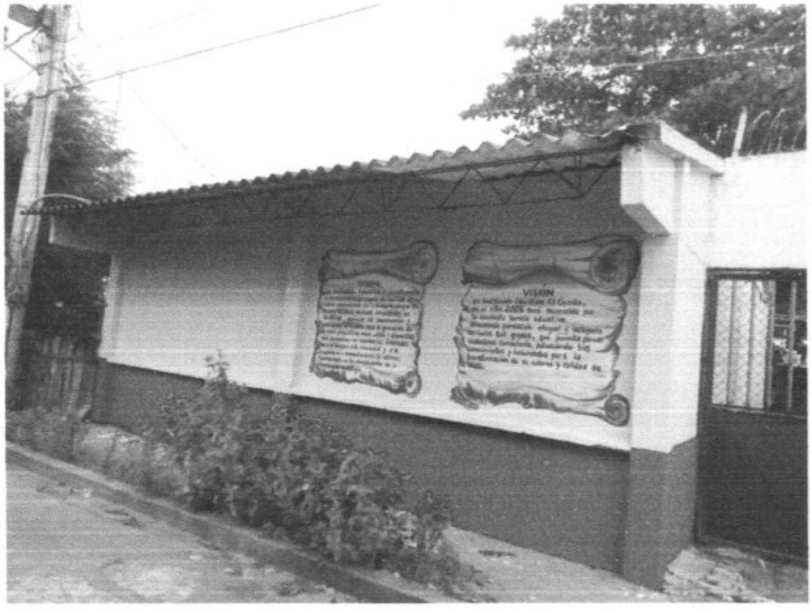

SOLUCIONES SERVICIOS Y SUMINISTROS EMPRESARIALES MONTERIA S.A.S.

NIT 901410052 – 0

Rep. Legal: Karime Angelica Cataño Sierra

SEPTIEMBRE DE 2025

INTRODUCCION

Presento el informe final del contrato de prestación de servicios Nº 2025-06 de fecha 27 de agosto de 2025, celebrado entre la INSTITUCION EDUCATIVA EL CERRITO, con Nit. 90008218-1, representada por su rector, el Lic. MIGUEL ENRIQUE RUIZ RUIZ, con la señora KARIME ANGELICA CATAÑO SIERRA, representante legal de SOLUCIONES SERVICIOS Y SUMINISTROS EMPRESARIALES MONTERIA S.A.S. con NIT 901410052 – 0.
El objeto del contrato Nº 2025-06, es la ADECUACIÓN DEL AULA DE INFORMÁTICA Y DEL AULA DE GRADO TRANSICIÓN, PARA EL MEJORAMIENTO DE LOS AMBIENTES ESCOLARES DE LOS NIÑOS Y LAS NIÑAS DE LA INSTITUCIÓN EDUCATIVA EL CERRITO; EN VIRTUD DE LO CONSAGRADO EN LA CIRCULAR Nº 016 DEL 31 DE MARZO DE 2025 EXPEDIDA COMO ANEXO METODOLOGICO DE LA RESOLUCION 6171 DEL MEN INCLUIDOS TODOS LOS COSTOS Y MATERIALES REQUERIDOS.

El proyecto implica la mejora de los espacios de clase, especialmente de las aulas de informática y del grado transición. Además, de la construcción de un baño especial para los niños menores de edad de la institución educativa, orientado principalmente hacia los educandos del grado transición y de primero elemental, pensado para no mezclar los menores de edad con el resto de la comunidad estudiantil. De esta manera, el proyecto pretende lograr el mejoramiento de los ambientes escolares de los niños y las niñas en la institución educativa el Cerrito.

La necesidad surge porque se requiere en la institución educativa de unos espacios organizados para el trabajo en equipo y la manipulación de materiales, donde se den, la experimentación y el aprendizaje práctico e interdisciplinario en ciencia, tecnología, ingeniería y matemáticas. Pero existe poco mobiliario flexible como sillas y mesas de trabajo en el aula de informática, además, se requiere de un televisor grande con una base móvil que permita su desplazamiento en el aula, también un buen y actual proyector.
Hay que destacar que las paredes están deterioradas, necesitan resanarse, estucar y pintar con vinilo tipo 1, igualmente las puertas y protectores necesitan mantenimiento y pintura.
La cubierta del aula de transición requiere atención, también la construcción de un estante.

Finalmente, algunas veces los menores de edad del aula de transición y primero de primaria, se tienen que mezclar con el resto de la población estudiantil cuando hacen sus necesidades.

En la adecuación del aula de informática, se demolieron unos viejos mesones, que ocupaban mucho espacio y no permitían desarrollar otras actividades relacionadas a la formación.

Se realizaron todos los resanes a muros tanto en el exterior como en el interior, se estucaron y finalmente se pintaron con pintura de vinilo tipo 1. En las paredes del exterior, se tuvo en cuenta el diseño y color original, previo consentimiento del rector de la institución educativa.

En esta aula también se instalaron 14 nuevos tomacorrientes, además de una toma coaxial.
La puerta de acceso al aula de informática fue recuperada con un mantenimiento, también el protector de la puerta, igualmente los protectores de las ventanas recibieron mantenimiento y la base de la unidad condensadora fue reforzada en su anclaje.

En el aula del grado transición, se realizaron todos los resanes a muros, se estucaron y finalmente se pintaron con pintura de vinilo tipo 1 En las paredes del exterior, se tuvo en cuenta

el diseño y color original, previo consentimiento del rector de la institución educativa y de su directora de grupo.
En esta aula también se instalaron 6 nuevos tomacorrientes.

El objetivo a conseguir en este proyecto, es el de intervenir unos espacios que se vienen usando con dificultad para el aprendizaje, y también la construcción de un baño para los niños y niñas en la institución educativa. En los objetivos específicos, realizar todas las adecuaciones, mejoras y arreglos necesarios para potenciar los muros, una opción que cubre tanto cambios funcionales como estéticos en esas áreas, resanando, pañetando y pintando los muros.

En el informe se determina el estado del contrato a la fecha, el avance de las actividades contratadas, apoyado con el registro fotográfico de las actividades, y con la inversión económica que llega a los VEINTIOCHO MILLONES CUATROCIENTOS SETENTA MIL PESOS, M/L ($ 28´470.000,00), es un gran esfuerzo económico que hace la institución educativa para el beneficio académico de toda la población estudiantil, mejorando así los espacios y las condiciones de trabajo para los docentes y administrativos de la institución donde se desarrolla a diario el aprendizaje.

Con la inversión de estos recursos la administración de la INSTITUCIÓN EDUCATIVA EL CERRITO, busca incrementar y/o descubrir la capacidad científica, de creatividad, tecnológica y de innovación de los estudiantes, con el fin de promover el desarrollo empresarial y la competitividad en un futuro no muy lejano, con el apoyo de sus padres, la institución educativa, los entes gubernamentales y de las ong´s, además, pretende fomentar el trabajo, la libre asociación, ser útiles para la sociedad, sea en la ciudad de Montería como en el departamento. De esta manera, los estudiantes y las nuevas generaciones, aportan al progreso social, al dinamismo económico y al crecimiento sostenible.

Este proyecto se convierte entonces, en una estrategia de la administración de la INSTITUCIÓN EDUCATIVA EL CERRITO, para lograr la excelencia educativa, motivación para estudiar y alejar la deserción escolar.

1. INFORMACION GENERAL DEL PROYECTO

CONTRATO Nº:	2025-06 de AGOSTO 27 de 2025.
CONTRATANTE:	INSTITUCION EDUCATIVA EL CERRITO, Nit. 90008218-1, representada por el Lic. MIGUEL ENRIQUE RUIZ RUIZ.
CONTRATISTA:	SOLUCIONES SERVICIOS Y SUMINISTROS EMPRESARIALES MONTERIA S.A.S. Nit. 901410052-0, representada por KARIME ANGELICA CATAÑO SIERRA
OBJETO:	ADECUACIÓN DEL AULA DE INFORMÁTICA Y DEL AULA DE GRADO TRANSICIÓN, PARA EL MEJORAMIENTO DE LOS AMBIENTES ESCOLARES DE LOS NIÑOS Y LAS NIÑAS DE LA INSTITUCIÓN EDUCATIVA EL CERRITO; EN VIRTUD DE LO CONSAGRADO EN LA CIRCULAR Nº 016 DEL 31 DE MARZO DE 2025 EXPEDIDA COMO ANEXO METODOLOGICO DE LA RESOLUCION 6171 DEL MEN INCLUIDOS TODOS LOS COSTOS Y MATERIALES REQUERIDOS.
VALOR DE CONTRATO:	Son VEINTIOCHO MILLONES CUATROCIENTOS SETENTA MIL PESOS, MCTE. (28´470.000,00).
PLAZO INICIAL:	VEINTE (20) DIAS.
VALOR ANTICIPO (50%):	Son CATORCE MILLONES DOSCIENTOS TREINTA Y CINCO MIL PESOS, MCTE. (14´235.000,00).
FECHA ACTA DE INICIO:	VEINTISIETE (27) DE AGOSTO DE 2025.
FECHA TERMINACIÓN:	QUINCE (15) DE SEPTIEMBRE DE 2025.
% FINAL INVERTIDO	100%
VALOR PENDIENTE:	0.00
SUPERVISIÓN:	Lic. MIGUEL ENRIQUE RUIZ RUIZ, CC. 78.748.156 de Mta.

2. PRESUPUESTO CONTRATADO

ADECUACIÓN DEL AULA DE INFORMÁTICA Y DEL AULA DE GRADO TRANSICIÓN, PARA EL MEJORAMIENTO DE LOS AMBIENTES ESCOLARES DE LOS NIÑOS Y LAS NIÑAS DE LA INSTITUCIÓN EDUCATIVA EL CERRITO.

PRESUPUESTO GENERAL

ITEM	DESCRIPCION	UNID	CANT.	VALOR UNITARIO	VALOR
	EQUIPAMENTO EN AULA STEAM				
1	**EQUIPAMENTO TECNOLÓGICO**				
1,1	Suministro e instalación de Proyector EpiqVision FH02	und	1,00	$ 2.592.800,00	$ 2.592.800,00
1,2	Suministro e instalación de Televisor de 50 pulg. LED UHD 4K Smart TV	und	1,00	$ 1.900.000,00	$ 1.900.000,00
1,3	Suministro e instalación de Barra de Sonido WC450ZL 300 W 2.1 con Subwoofer inalámbrico	und	1,00	$ 600.000,00	$ 600.000,00
2	**MOBILIARIO Y AMBIENTACIÓN**				
2,1	Mesa Trapezoidal 120x53x70 con superficie en Tablex de 15mm enchapada en fórmica color a convenir y bordes en Madecanto, la estructura en tubo cuadrado de 1" cal. 20, tapones plásticos antideslizantes y con aplicación de pintura electrostática horneable. Sin portalibros.	und	20,00	$ 195.000,00	$ 3.900.000,00
2,2	Silla de estructura en tubo redondo 7/8 cal. 18, espaldar y asiento plástico, tapones plásticos antideslizantes y pintura electrostática horneable. Sin portalibros.	und	30,00	$ 95.000,00	$ 2.850.000,00
2,3	Soporte de televisión móvil en tubo cuadrado de 1 1/2", ángulos de 3/4x1/8. Incluye rodachinas de 2"x1/2", una superficie, tapones plásticos antideslizantes y pintura electrostática horneable.	und	1,00	$ 220.000,00	$ 220.000,00
3	**ADECUACIÓN DEL AULA STEAM**				
3,1	**PRELIMINARES**				
3,1,1	Demolición manual de mesón en concreto reforzado, incluye retiro de escombros y los resanes a muros y pisos afectados por las demoliciones realizadas.	ml	14,00	$ 10.000,00	$ 140.000,00
3,2	**INSTALACIONES ELECTRICAS**				
3,2,1	Suministro e instalación de tomacorriente doble 15A-150V	und	14,00	$ 30.000,00	$ 420.000,00
3,2,2	Suministro e instalación Toma TV, incluye Cable Coaxial	und	1,00	$ 30.000,00	$ 30.000,00
3,3	**CARPINTERIA METÁLICA**				
3,3,1	Mantenimiento de puerta y protector metálico en aula de informática. Incluye lijada y aplicación de pintura esmalte.	m2	8,00	$ 20.000,00	$ 160.000,00
3,4	**PINTURA**				
3,4,1	Aplicación pintura en muros vinilo tipo 1 a dos manos.	m2	112,10	$ 9.000,00	$ 1.008.900,07
4	**AULA DEL GRADO TRANSICIÓN**				
4,1	**PRELIMINARES**				
4,1,1	Demolición manual de redoblón en concreto reforzado. Incluye retiro y disposición de escombros.	ml	3,00	$ 30.000,00	$ 90.000,00
4,1,2	Demoliciones para conexión con alcantarillado. Incluye, plantilla y enchapes.	m2	3,00	$ 30.000,00	$ 90.000,00
4,1,3	Demolición de muros, plantilla y lavamanos corrido, incluye retiro y disposición de escombros.	m2	2,00	$ 30.000,00	$ 60.000,00
4,1,4	Desmonte de cielo raso y cubierta en mal estado.	m2	3,60	$ 30.000,00	$ 108.000,00
4,2	**ESTRUCTURAS EN CONCRETO**				
4,2,1	Construcción de Viga superior de 0,20x0,10mt en concreto reforzado de 3000psi	ml	3,50	$ 90.000,00	$ 315.000,00
4,3	**MAMPOSTERIA**				
4,3,1	Levante de muros en bloque de 10x20x40 y mortero 1:4.	m2	7,00	$ 70.000,00	$ 490.000,00
4,3,2	Levante de muros en bloque de 10x20x40 y mortero 1:4 para estantería, incluye placas en concreto reforzado.	m2	10,00	$ 84.000,00	$ 840.000,00
4,4	**PAÑETE**				

4,4,1	Pañete allanado de muro, e= 0,015m	m2	50,00	$ 30.000,00	$ 1.500.000,00
4,5	**CUBIERTA**				
4,5,1	Impermeabilización de puntos localizados en cubierta y redoblón con manto asfáltico, 3mm 10mt2.	m2	3,00	$ 90.000,00	$ 270.000,00
4,5,2	Instalación cubierta teja de fibrocemento P7 #6	m2	6,00	$ 70.000,00	$ 420.000,00
4,6	**INSTALACIONES HIDROSANITARIAS**				
4,6,1	Instalación de sanitario para niños, ref. Kiddy Ecoflush Blanco, incluye abastos y grifería	und	1,00	$ 760.000,00	$ 760.000,00
4,6,2	Construcción de orinal corrido en concreto reforzado, incluye enchapes.	ml	1,00	$ 350.000,00	$ 350.000,00
4,6,3	Instalación de sifón completo ø2", incluye accesorios.	und	1,00	$ 39.000,00	$ 39.000,00
4,6,4	Instalación rejilla de piso plástica con sosco de 3"x2".	und	1,00	$ 29.000,00	$ 29.000,00
4,6,5	Instalación llave de paso de compuerta plástica ø1/2"	und	1,00	$ 39.000,00	$ 39.000,00
4,6,6	Instalación caja plástica para llave de paso de 20x20	und	1,00	$ 39.000,00	$ 39.000,00
4,6,7	Instalación red hidráulica PVC ø1/2", incluye accesorios	ml	12,00	$ 15.000,00	$ 180.000,00
4,6,8	Punto hidráulico PVC ø1/2"	und	2,00	$ 39.000,00	$ 78.000,00
4,6,9	Instalación de red sanitaria PVC ø4", incluye accesorios	ml	6,00	$ 20.000,00	$ 120.000,00
4,6,10	Instalación de red sanitaria PVC ø2", incluye accesorios	ml	6,00	$ 20.000,00	$ 120.000,00
4,6,11	Punto sanitario PVC ø4", incluye accesorios.	und	1,00	$ 39.000,00	$ 39.000,00
4,6,12	Punto sanitario PVC ø2", incluye accesorios.	und	2,00	$ 39.000,00	$ 78.000,00
4,7	**INSTALACIONES ELECTRICAS**				
4,7,1	Salida para lámpara. Incluye tubo Conduit 1/2", cable 2N°12+1N°12, interruptor, soporte, cajas y accesorios	und	1,00	$ 90.000,00	$ 90.000,00
4,7,2	Suministro e instalación luminaria Led 5Wx120v	und	1,00	$ 60.000,00	$ 60.000,00
4,7,3	Suministro e instalación de tomacorriente doble 15A-150V	und	6,00	$ 30.000,00	$ 180.000,00
4,8	**CARPINTERIA METÁLICA**				
4,8,1	Suministro e instalación de puerta 0,70x2,0m cal.20 lam. cold Rolled con pintura anticorrosiva y pasador.	und	1,00	$ 408.200,00	$ 408.200,00
4,8,2	Suministro e instalación de ventana metálica 0,50x0,40m.	und	1,00	$ 277.000,00	$ 277.000,00
4,9	**PISOS**				
4,9,1	Construcción de plantilla en concreto e:0,06m.	m2	2,00	$ 90.000,00	$ 180.000,00
4,9,2	Suministro e instalación de cerámica para piso y pared.	m2	8,00	$ 80.000,00	$ 640.000,00
4,9,3	Resane de piso de aulas en puntos afectados.	m2	5,00	$ 80.000,00	$ 400.000,00
4,10	**CIELO RASO**				
4,10,1	Suministro e instalación de cielo raso, incluye todo lo necesario para su correcta instalación.	M2	10,00	$ 90.000,00	$ 900.000,00
4,11	**PINTURA**				
4,11,1	Aplicación pintura en vinilo tipo 1 a dos manos para muros	m2	175,90	$ 9.000,00	$ 1.583.087,49
	COSTO DIRECTO DE LAS ACTIVIDADES:				**$ 24.593.987,56**

Otros costos:

ADMINISTRACIÒN	**7%**		**$ 1.721.579,13**
UTILIDAD	**4%**		**$ 983.759,50**
IMPREVISTO	**4%**		**$ 983.759,50**
COSTOS INDIRECTOS	**A.U.I. 15%**		**$ 3.689.098,13**
I.V.A. sobre la utilidad	**19%**		**$ 186.914,31**
COSTO TOTAL DE LAS ACTIVIDADES			**$ 28.470.000,00**

Son VEINTIOCHO MILLONES CUATROCIENTOS SETENTA MIL PESOS, M/CTE. ($ 28´470.000.00).

3. DESCRIPCION DE CALIDAD DE LAS ACTIVIDADES REALIZADAS

Las actividades desarrolladas en el contrato de prestación de servicios Nº 06 de fecha 27 de agosto de 2025, tienen como referente principal, el aseguramiento de la calidad de los materiales y de los insumos utilizados en obra, como también de la mano de obra no calificada. Todos y cada uno de los procesos constructivos de la obra se realizan bajo las órdenes y el seguimiento por parte del contratista, SOLUCIONES SERVICIOS Y SUMINISTROS EMPRESARIALES MONTERIA S.A.S. como también de la supervisión de la directiva de la

institución educativa y que se le ha delegado a su mismo rector, el Lic. MIGUEL E. RUIZ RUIZ, esto con el fin de entregarle a la comunidad educativa un ambiente escolar seguro, de confianza para estudiar y formarse.

Vemos que un entorno cómodo y seguro, también visualmente atractivo y estimulante, puede fomentar la creatividad, la motivación y el interés por aprender de los estudiantes. Una de las formas de garantizar esto, es a través de la adecuación de algunos espacios en la planta física, exactamente de las aulas de informática y del grado transición. Además, de la adecucacion de un baño para los niños menores de edad.
La administración de la institución educativa en un gran esfuerzo económico y de gestión financiera crea un conjunto de acciones y estrategias enfocadas a conseguir los recursos necesarios para realizar las adecuaciones en las aulas con el recurso humano idóneo y los materiales del mercado más favorables.

En general, para cada actividad realizada en la ejecución del contrato, se hace un seguimiento riguroso y un acompañamiento por parte de la directiva de la institución educativa por medio de un supervisor, buscando de esta manera la adecuada y oportuna ejecución de las obras y a su vez una mayor eficiencia en la administración de las mismas, comprenderá, además de la gestión técnica, el control financiero y económico garantizando así el cumplimiento de los requerimientos contractuales.

El contratista en el plazo acordado, entrega a la directiva de la institución educativa el proyecto debidamente revisado y medido, cumpliendo con las especificaciones técnicas, la calidad, la estabilidad de la obra, las garantías y con las cantidades de obra contratadas totalmente y, en general, todo aquello que conlleve a una adecuada y eficiente terminación de la obra.

Se enumeran a continuación la normativa técnica aplicable que se tiene en cuenta durante el desarrollo del presente proyecto:

- Norma sismo resistente colombiana NSR-10.
- Ley 388 de 1997 - Ordenamiento territorial.
- Normas técnicas colombianas para el planeamiento, diseño y dotación de instalaciones y ambientes escolares, (NTC 4595 de 1999, NTC 4596 de 1999, NTC 4683-4641-4732-4733/99).
- Ley 400 de 1997. reglamento colombiano de construcciones sismo resistentes NSR-10.
- Reglamento técnico de instalaciones eléctricas, RETIE y NTC 2050, Reglamento técnico de iluminación y alumbrado público RETILAP.

Lo anterior expuesto puede verse reflejado en el registro fotográfico y de seguimiento de la obra.

4. CONCLUSIONES

Poner en marcha y/o implementar un Aula STEAM en la institución educativa el Cerrito requerirá del esfuerzo conjunto de todos para hacerlo posible.

Gracias a un gran esfuerzo y el aporte de la institución educativa en la sala de computación, se pone en marcha esta iniciativa. Pero es fundamental que tanto el equipo directivo como también los docentes, se formen en el aprendizaje de las ciencias desde una educación STEAM, y ojalá que las enseñanzas y el aprendizaje de las diferentes asignaturas impliquen innovación y se unan con experiencias propias y/o problemas del mundo real.

Actualmente se cumple con los tiempos, las cláusulas y con los requerimientos del contrato. Igualmente cabe destacar los logros y metas conseguidas gracias al seguimiento por parte de la supervisión del contrato y a el apoyo de los estamentos de la institución educativa y de las recomendaciones que la directiva ha realizado y sugerido.

El contrato culminó en el tiempo estipulado contractualmente y con los recursos económicos asignados, aunque se presentaron algunas lluvias, con el personal idóneo y seleccionado de la zona, unido claro está, a una buena estrategia de trabajo fue que se pudo recuperar el tiempo. Por destacar que el personal seleccionado para la obra fue el adecuado, no se realizaron suspensiones en el contrato, y mucho menos dejaron de realizarse actividades.

Se concluye, que con el tiempo trascurrido desde que se dio inicio al contrato, el avance y las actividades realizadas a la fecha, las obras se llevaron a feliz término y cumplieron a cabalidad con las expectativas, con las especificaciones técnicas y con los requerimientos establecidos contractualmente.

Se deja constancia del avance de la obra en el registro fotográfico del proyecto y de las actividades descritas en el objeto contractual, de conformidad con las actividades dadas desde el inicio de la obra el día veintisiete (27) de agosto de 2025, y vemos que, realizado un control y monitoreo del avance de la obra, se encuentra en un 100%.

Elaboró y ejecutó:

Soluciones servicios y suministros empresariales Montería S.A.S.
NIT 901410052 – 0
Rep. Legal: Karime Angelica Cataño Sierra

5. BALANCE DEL CONTRATO

Como balance del contrato de prestación de servicios Nº 06 de fecha 27 de agosto de 2025, se deja constancia que el contratista recibió un anticipo equivalente al 50% del valor total del contrato, es decir, la suma de CATORCE MILLONES DOSCIENTOS TREINTA Y CINCO MIL PESOS, MCTE. (14´235.000,00), Finalmente, la inversión económica de este proyecto llega a los VEINTIOCHO MILLONES CUATROCIENTOS SETENTA MIL PESOS, MCTE. (28´470.000,00).

Este contrato no tuvo adiciones económicas, tampoco en el plazo de ejecución, y es de anotar, que al final de las obras no quedaron actividades y/o pagos pendientes por parte del contratante, no se elaboraron actas parciales o de suspensión.

Entonces, ejecutadas las actividades y finalizado el contrato, el porcentaje de ejecución de la obra es del **100%.**

El acta final y/o saldo por cancelar, equivalentes al 50% del valor total del contrato es de, CATORCE MILLONES DOSCIENTOS TREINTA Y CINCO MIL PESOS, MCTE. (14´235.000,00),

Dichos valores se relacionan en la presente:

DESCRIPCIÓN	VALOR CONTRACTUAL	PAGOS / TRAMITES
Valor del contrato de prestación de servicios N° 06 de fecha 27 de agosto de 2025.	$ 28´470.000,00	
Valor del anticipo, 50% del contrato.		$ 14´235.000,00
Valor del contrato adicional	0,00	0,00
VALOR FINAL POR CANCELAR		$ 14´235.000,00
Saldo del contrato		0,00
BALANCE:	**$ 28´470.000,00**	**$28´470.000,00**

Sumas iguales.

6. REGISTRO FOTOGRÁFICO Y SEGUIMIENTO DE LA OBRA

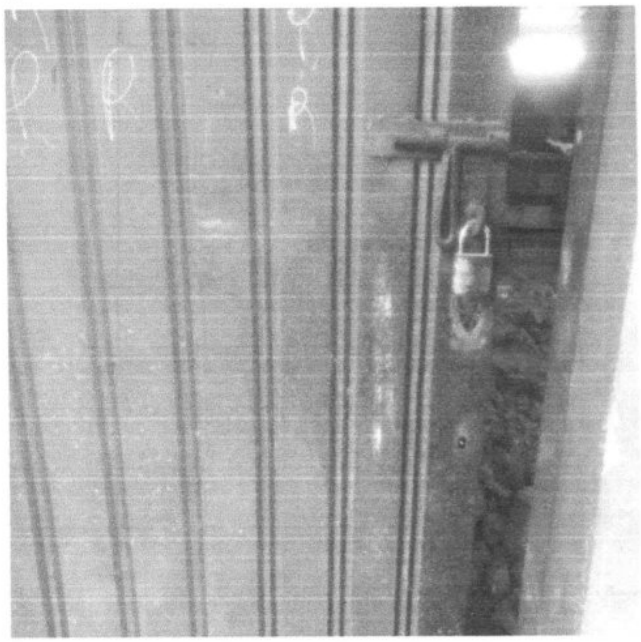

Estado inicial de la puerta del aula de informática.



Aspecto final del aula de informática, se aprecia la puerta y la reja de protección recuperadas, igualmente, los protectores de ventana.



Se aprecia muros pintados en aula de informática, la reja y un rollo con cable coaxial para televisión

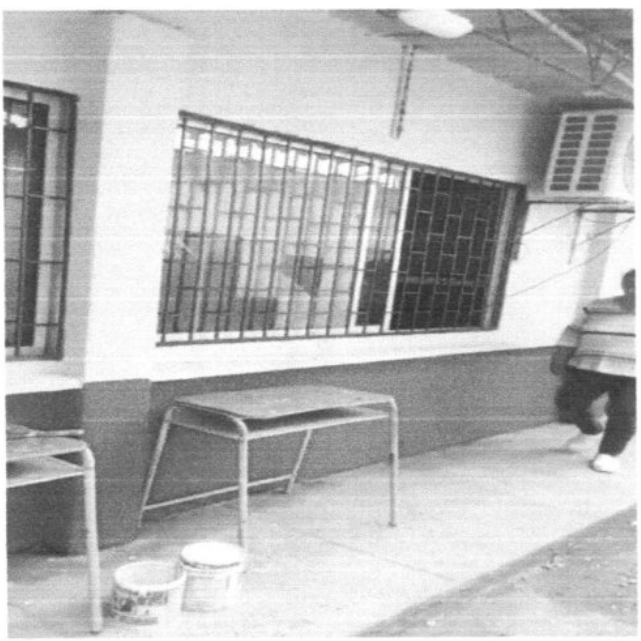

Aspecto exterior aula de informática, se aprecian los protectores de ventana recuperados al igual la base de la unidad condensadora del mini Split. Las paredes al exterior se pintaron con dos franjas de vinilo de diferente tono, como se encontraban.



Se aprecia la demolición de mesones en aula de informática, (Vigas, columnetas, placa de concreto).

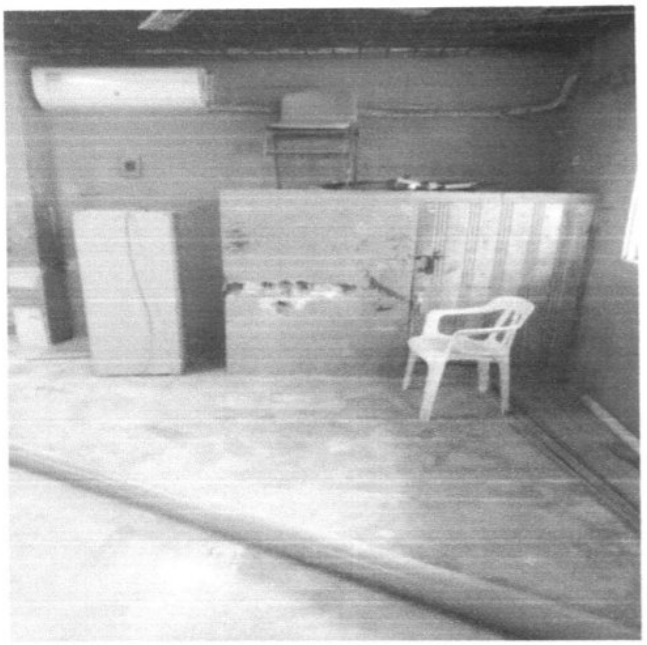

Aspecto inicial del interior del aula de informática. Se aprecia el deterioro y el mal estado de muros.

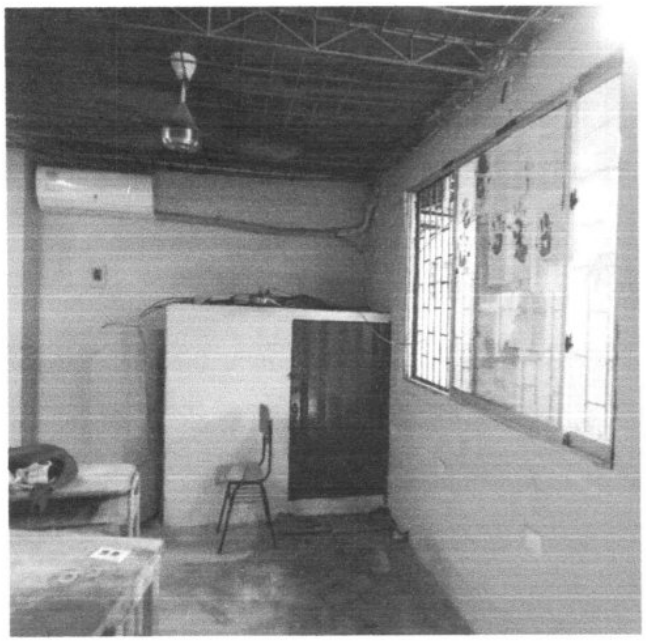

Aspecto final del interior del aula de informática. Se resanaron y estucaron algunas paredes en mal estado, luego se pintaron las paredes con vinilo. Se observa el cambio y la instalación de nuevos tomacorrientes.

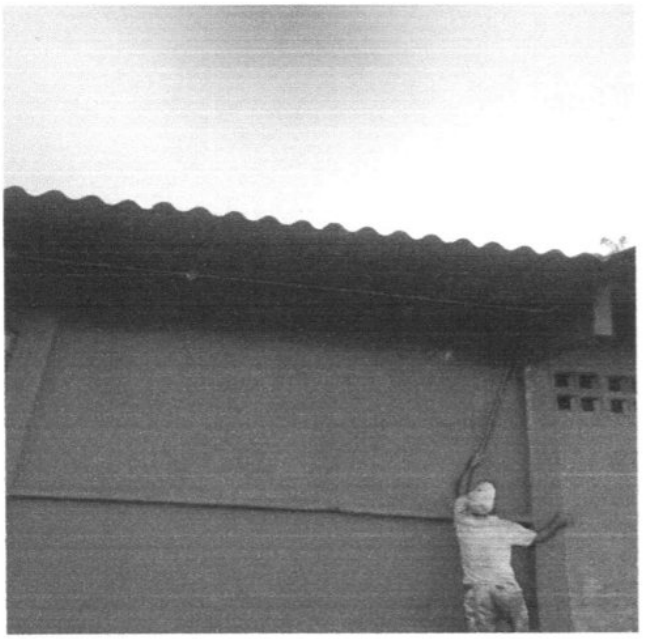

Aspecto final del exterior del aula de informática.



Se suministraron 30 sillas con espaldar y asiento plástico, estructura en tubo redondo y pintura electrostática horneable, en el aula de informática.

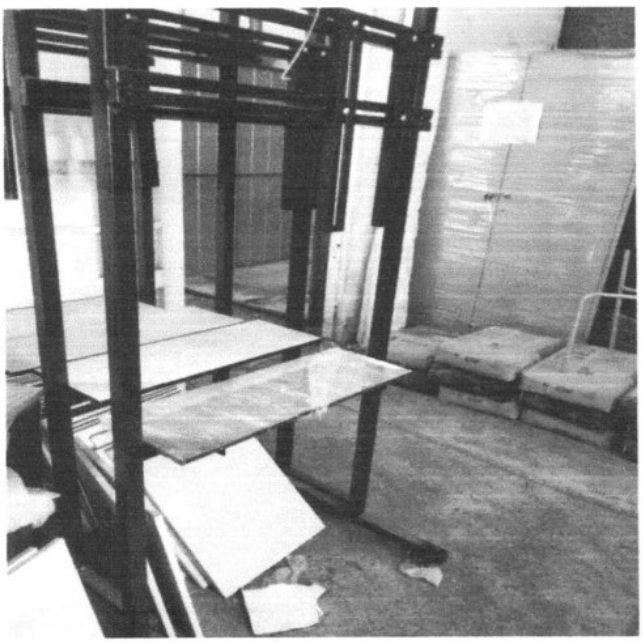

Se suministro un soporte de televisión móvil en tubo cuadrado 1 ½", rodachin de 2", una superficie y pintura electrostática horneable, para el aula de informática.

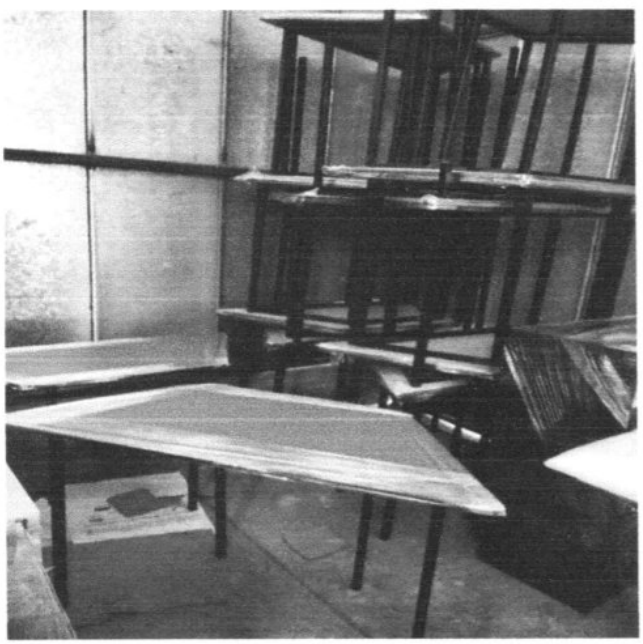

Se suministraron 20 mesas trapezoidales en tubo cuadrado de 1" de 120x53x70 con superficie en Tablex de 15 mm enchapada en formica y pintura electrostática horneable en el aula de informática. Sin portalibros.



Aspecto inicial del interior del aula de transición.
Se aprecia el deterioro y el mal estado de muros.



Aspecto final del interior del aula de transición.
Se resanaron y pintaron las paredes. Además, se observa el cambio y la instalación de nuevas tomas



Aspecto del interior del aula de transición.
Se construye un estante de libros en concreto, y también se observa el deterioro de muros.



Aspecto final del estante de libros en transición.
Se resanaron y pintaron las paredes.



Aspecto del interior del aula de transición.
Se cambio una sección de cielo raso en madera de machimbre que estaba en mal estado.



Aspecto final del interior del aula de transición.
Se resanaron, estucaron y pintaron las paredes.
Se observa el acabado final del cielo raso.

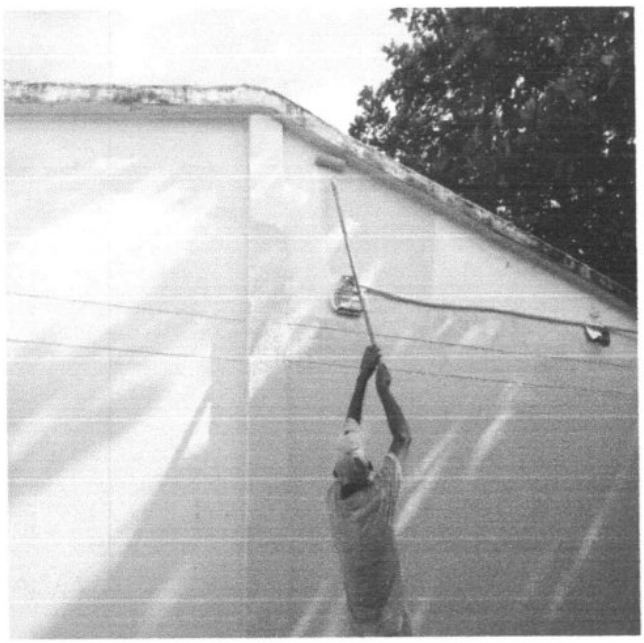

Aspecto del exterior del aula de transición.
Se resanaron, estucaron y pintaron las paredes.

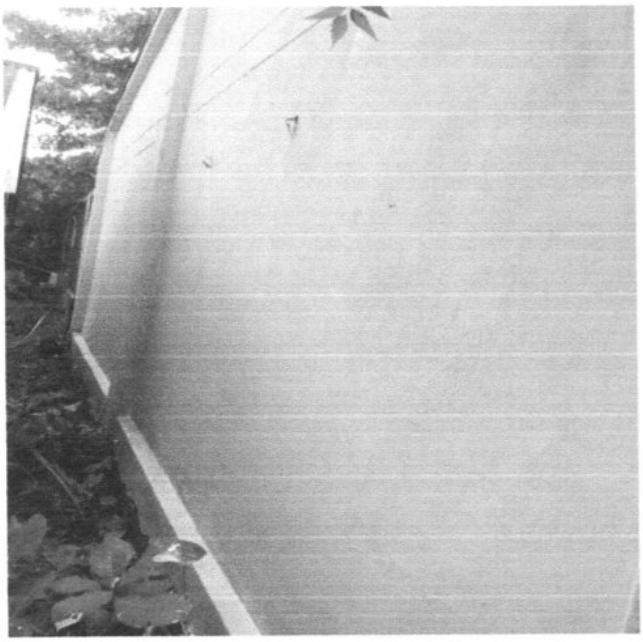

Aspecto final del exterior del aula de transición.
Se resanaron y pintaron las paredes.



Aspecto final del exterior del aula de transición.
Se resanaron y pintaron las paredes.

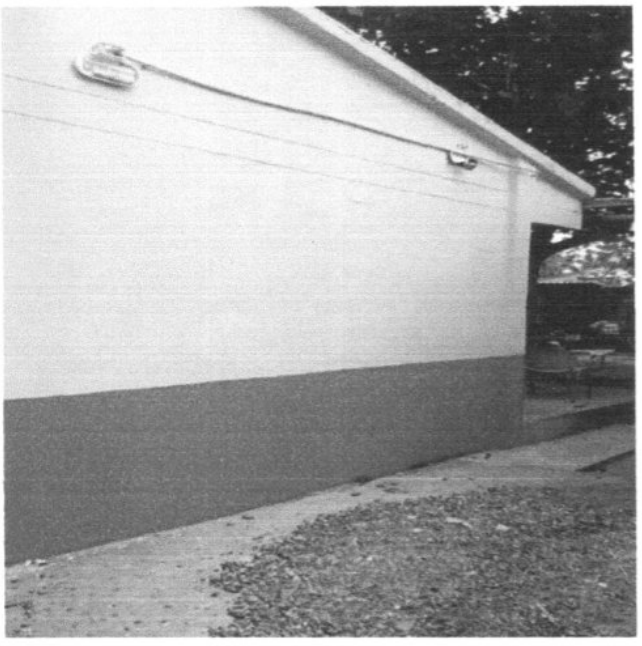

Aspecto final del exterior del aula de transición.
Se resanaron y pintaron las paredes.

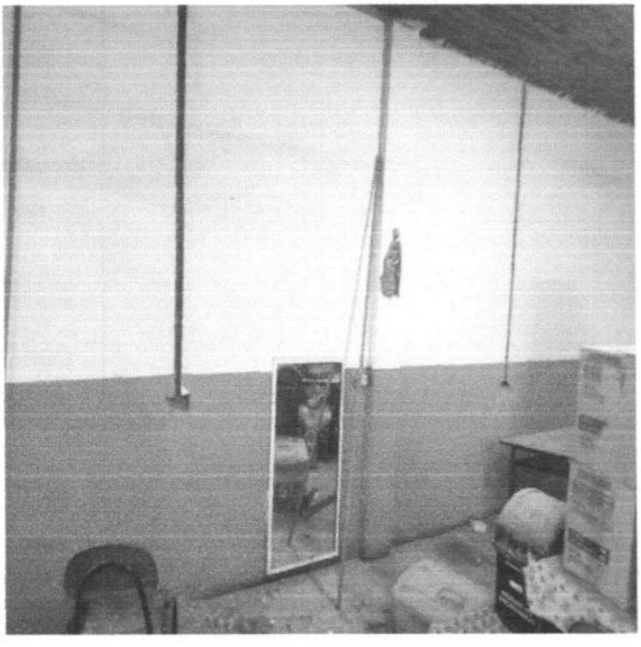

Aspecto del interior del aula de transición.
Se resanaron, estucaron y pintaron las paredes.
Se observa instalación de nuevos tomacorrientes.

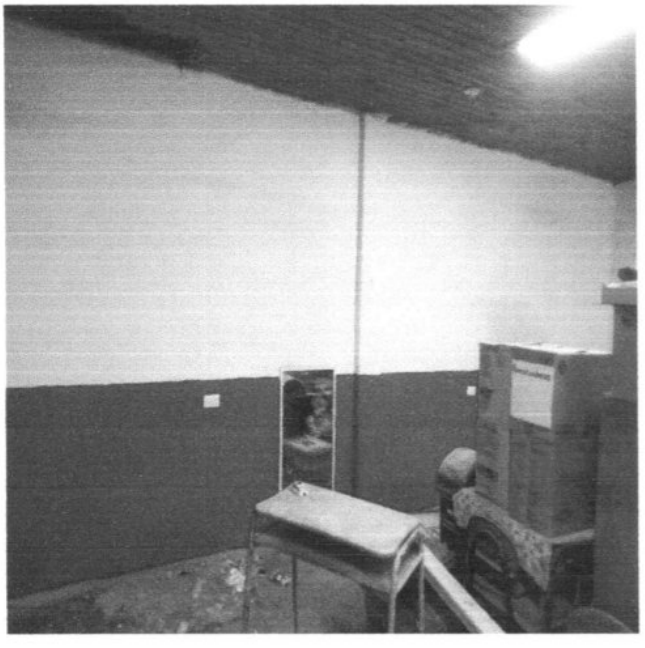

Aspecto final del interior del aula de transición.
Se resanaron y pintaron las paredes. Además, se observa nuevos tomacorrientes instalados.

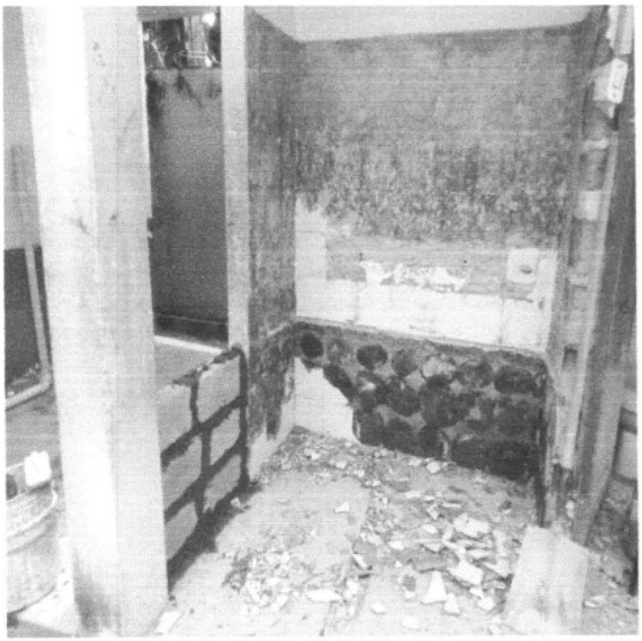

Espacio escogido para adecuar el baño.

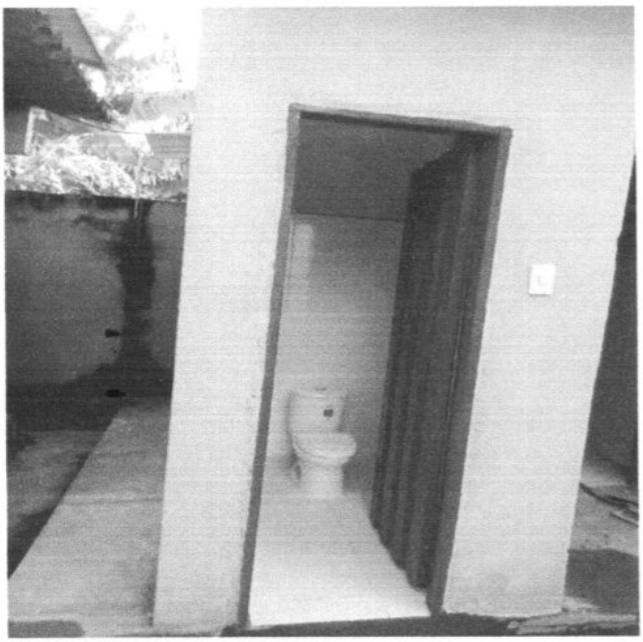

Se observa el nuevo baño intervenido.



Detalle de la tasa sanitaria especial para niños



Detalle de la iluminación y puerta metálica del baño.



Detalle de la instalacion del orinal de los niños.

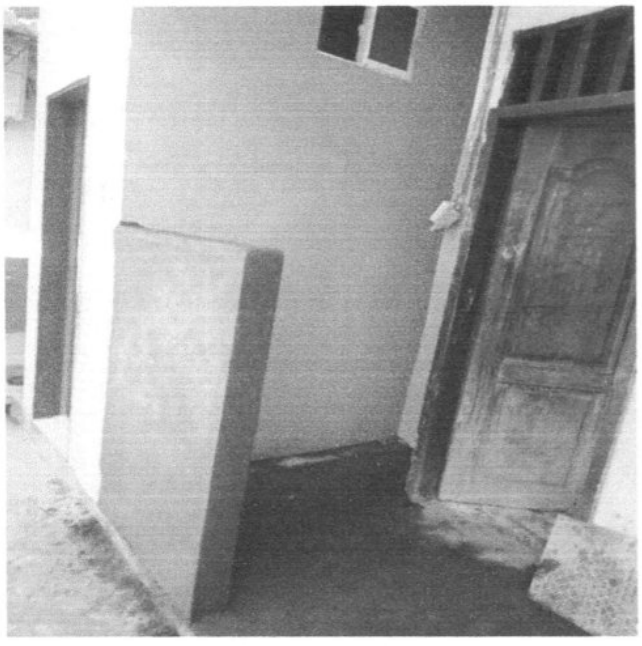

Detalle de la construcción del orinal de los niños.

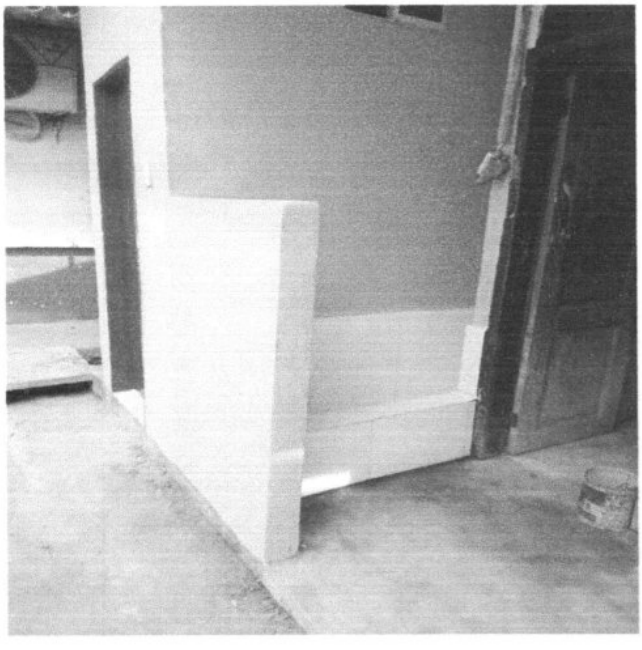

Se observa el orinal de los niños terminado.

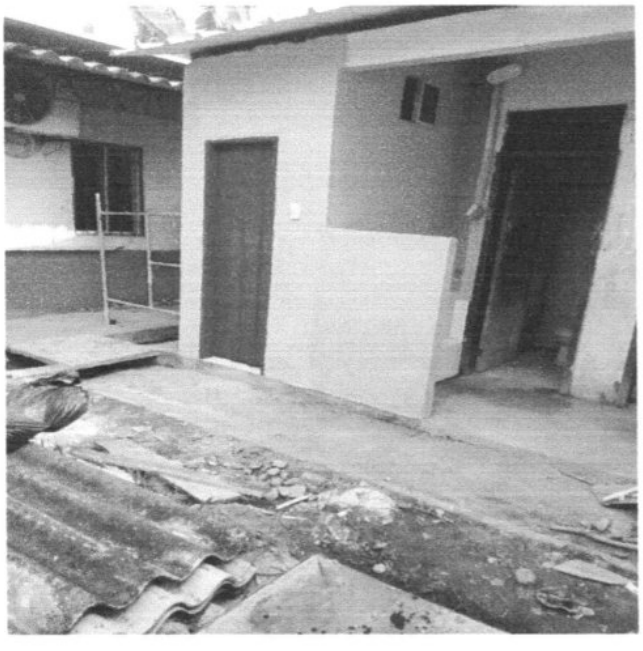

Aspecto general del baño de los niños terminado



Entrega final del mobiliario incluye TV de 50" barra de sonido y Video Beam

INSTITUCION EDUCATIVA EL CERRITO

Con reconocimiento oficial mediante resolución 4127 del 21 de ABRIL de 2005 para los niveles de preescolar, Básica y Media Académica, emanada de la Secretaría de Educación, Cultura, Recreación y Deportes de Montería - Córdoba
Nit 900008218-1 Registro DANE 223001001310

ACTA DE RECIBIDO A SATISFACCION
VIGENCIA FISCAL 2025

El suscrito RECTOR (A) DE LA INSTITUCION EDUCATIVA EL CERRITO

HACE CONSTAR:

Que recibí a satisfacción el suministro contratado por el Señor (a) ANA LUCIA LOPERA ESPITIA, identificado (a) con NIT No. 26.039.215 en cumplimiento del Contrato de suministros 2025-08, consistente en: ADECUACIÓN DEL AULA DE INFORMÁTICA Y DEL AULA DE GRADO TRANSICIÓN, PARA EL MEJORAMIENTO DE LOS AMBIENTES ESCOLARES DE LOS NIÑOS Y LAS NIÑAS DE LA INSTITUCIÓN EDUCATIVA EL CERRITO; EN VIRTUD DE LO CONSAGRADO EN LA CIRCULAR NO. 016 DEL 31 DE MARZO DE 2.025 EXPEDIDA COMO ANEXO METODOLOGICO DE LA RESOLUCION 6171 del MEN INCLUIDOS TODOS LOS COSTOS Y MATERIALES REQUERIDOS.

ITEM	DESCRIPCION	UNID	CANT.	VALOR UNITARIO	VALOR
	EQUIPAMENTO EN AULA STEAM				
1	**EQUIPAMENTO TECNOLÓGICO**				
1.1	Suministro e instalación de Proyector EpiqVision FH02	und	1.00	$ 2.592.800.00	$ 2.592.800.00
1.2	Suministro e instalación de Televisor de 50 pulg. LED UHD 4K Smart TV	und	1.00	$ 1.900.000.00	$ 1.900.000.00
1.3	Suministro e instalación de Barra de Sonido WC450ZL 300 W 2.1 con Subwoofer inalambrico	und	1.00	$ 600.000.00	$ 600.000.00
2	**MOBILIARIO Y AMBIENTACIÓN**				
2.1	Mesa Trapezoidal 120x53x70 con superficie en Tablex de 15mm enchapada en fórmica color a convenir y bordes en Madecanto, la estructura en tubo cuadrado de 1" cal. 20, tapones plásticos antideslizantes y con aplicación de pintura electrostática horneable. Sin portalibros.	und	20.00	$ 195.000.00	$ 3.900.000.00
2.2	Silla de estructura en tubo redondo 7/8 cal. 18, espaldar y asiento plastico, tapones plásticos antideslizantes y pintura electrostática horneable. Sin portalibros.	und	30.00	$ 95.000.00	$ 2.850.000.00
2.3	Soporte de televisión movil en tubo cuadrado de 1 1/2", angulos de 3/4x1/8. Incluye rodachinas de 2"x1/2", una superficie, tapones plásticos antideslizantes y pintura electrostática horneable.	und	1.00	$ 220.000.00	$ 220.000.00
3	**ADECUACIÓN DEL AULA STEAM**				
3.1	**PRELIMINARES**				
3,1,1	Demolición manual de mesón en concreto reforzado, incuye retiro de escombros y los resanes a muros y pisos afectados por las demoliciones realizadas.	ml	14.00	$ 10.000.00	$ 140.000.00
3.2	**INSTALACIONES ELECTRICAS**				
3,2,1	Suministro e instalación de tomacorriente doble 15A-150V	und	13.00	$ 30.000.00	$ 390.000.00
3,2,2	Suministro e instalación Toma TV, incluye Cable Coaxial	und	1.00	$ 30.000.00	$ 30.000.00
3.3	**CARPINTERIA METÁLICA**				
3,3,1	Mantenimiento de puerta y protector metálico en aula de informática. Incluye lijada y aplicación de	m2	8.00	$ 20.000.00	$ 160.000.00

	pintura esmalte.				
3.4	**PINTURA**				
3,4,1	Aplicación pintura en muros vinilo tipo 1 a dos manos.	m2	112.10	$ 9.000.00	$ 1.008.900.07
4	**AULA DEL GRADO TRANSICIÓN**				
4.1	**PRELIMINARES**				
4,1,1	Demolición manual de redoblón en concreto reforzado. Incluye retiro y disposición de escombros.	ml	0.00	$ 30.000.00	$ -
4,1,2	Demoliciones para conexión con alcantarillado. Incluye, plantilla y enchapes.	m2	3.00	$ 30.000.00	$ 90.000.00
4,1,3	Demolición de muros, plantilla y lavamanos corrido, incluye retiro y disposición de escombros.	m2	2.00	$ 30.000.00	$ 60.000.00
4,1,4	Desmonte de cielo raso y cubierta en mal estado.	m2	3.60	$ 30.000.00	$ 108.000.00
4.2	**ESTRUCTURAS EN CONCRETO**				
4,2,1	Construcción de Viga superior de 0,20x0,10mt en concreto reforzado de 3000psi	ml	3.50	$ 90.000.00	$ 315.000.00
4.3	**MAMPOSTERIA**				
4,3,1	Levante de muros en bloque de 10x20x40 y mortero 1:4.	m2	7.00	$ 70.000.00	$ 490.000.00
4,3,2	Levante de muros en bloque de 10x20x40 y mortero 1:4 para estanteria, incluye placas en concreto reforzado.	m2	10.00	$ 84.000.00	$ 840.000.00
4.4	**PAÑETE**				
4,4,1	Pañete allanado de muro, e= 0,015m	m2	50.00	$ 30.000.00	$ 1.500.000.00
4.5	**CUBIERTA**				
4,5,1	Impermeabilización de puntos localizados en cubierta y redoblón con manto asfáltico, 3mm 10mt2.	m2	0.00	$ 90.000.00	$ -
4,5,2	Instalación cubierta teja de fibrocemento P7 #6	m2	0.00	$ 70.000.00	$ -
4.6	**INSTALACIONES HIDROSANITARIAS**				
4,6,1	Instalación de sanitario para niños, ref. Kiddy Ecoflush Blanco, incluye abastos y griferia	und	1.00	$ 760.000.00	$ 760.000.00
4,6,2	Construcción de orinal corrido en concreto reforzado, incluye enchapes.	ml	1.00	$ 350.000.00	$ 350.000.00
4,6,3	Instalación de sifón completo ø2", incluye accesorios.	und	1.00	$ 39.000.00	$ 39.000.00
4,6,4	Instalación rejilla de piso plástica con sosco de 3"x2".	und	1.00	$ 29.000.00	$ 29.000.00
4,6,5	Instalación llave de paso de compuerta plástica ø1/2"	und	0.00	$ 39.000.00	$ -
4,6,6	Instalación caja plástica para llave de paso de 20x20	und	0.00	$ 39.000.00	$ -
4,6,7	Instalación red hidráulica PVC ø1/2", incluye accesorios	ml	12.00	$ 15.000.00	$ 180.000.00
4,6,8	Punto hidráulico PVC ø1/2"	und	2.00	$ 39.000.00	$ 78.000.00
4,6,9	Instalación de red sanitaria PVC ø4", incluye accesorios	ml	6.00	$ 20.000.00	$ 120.000.00
4,6,10	Instalación de red sanitaria PVC ø2", incluye accesorios	ml	6.00	$ 20.000.00	$ 120.000.00
4,6,11	Punto sanitario PVC ø4", incluye accesorios.	und	1.00	$ 39.000.00	$ 39.000.00
4,6,12	Punto sanitario PVC ø2", incluye accesorios.	und	2.00	$ 39.000.00	$ 78.000.00
4.7	**INSTALACIONES ELECTRICAS**				

INSTITUCION EDUCATIVA EL CERRITO

Con reconocimiento oficial mediante resolución 4127 del 21 de ABRIL de 2005 para los niveles de preescolar, Básica y Media Académica, emanada de la Secretaría de Educación, Cultura, Recreación y Deportes de Montería - Córdoba
Nit 900008218-1 Registro DANE 223001001310

4,7,1	Sálida para lámpara. Incluye tubo conduit 1/2", cable 2N°12+1N°12, interruptor, soporte, cajas y accesorios	und	1.00	$	90.000.00	$	90.000.00
4,7,2	Suministro e instalación luminaria Led 5Wx120v	und	1.00	$	60.000.00	$	60.000.00
4,7,3	Suministro e instalación de tomacorriente doble 15A-150V	und	6.00	$	30.000.00	$	180.000.00
4.8	**CARPINTERIA METÁLICA**						
4,8,1	Suministro e instalación de puerta 0,70x2,0m cal.20 lam cold Rolled con pintura anticorrosiva y pasador.	und	1.00	$	408.200.00	$	408.200.00
4,8,2	Suministro e instalación de ventana metálica 0,50x0,40m.	und	1.00	$	277.000.00	$	277.000.00
4.9	**PISOS**						
4,9,1	Construcción de plantilla en concreto e:0,06m.	m2	2.00	$	90.000.00	$	180.000.00
4,9,2	Suministro e instalación de cerámica para piso y pared.	m2	8.00	$	80.000.00	$	640.000.00
4,9,3	Resane de piso de aulas en puntos afectados.	m2	0.00	$	80.000.00	$	
4.10	**CIELO RASO**						
4,10,1	Suministro e instalaciòn de cielo raso, incluye todo lo necesario para su correcta instalación.	M2	10.00	$	90.000.00	$	900.000.00
4.11	**PINTURA**						
4,11,1	Aplicación pintura en vinilo tipo 1 a dos manos para muros	m2	175.90	$	9.000.00	$	1.583.087.49
	COSTO DIRECTO DE LAS ACTIVIDADES:					**$**	**23.305.987.56**
	COSTOS INDIRECTOS AIU INCLUYE IVA					**$**	**177.126.00**
						$	**23.483.113.56**

Otros costos:

ADMINISTRACIÒN	**7%**		**$**	**1.631.419.13**
UTILIDAD	**4%**		**$**	**932.239.50**
IMPREVISTO	**4%**		**$**	**932.239.50**

COSTOS INDIRECTOS	**A.U.I. 15%**	**$**	**3.495.898.13**
I.V.A. sobre la utilidad	**19%**	**$**	**177.125.51**
COSTO TOTAL DE LAS ACTIVIDADES		**$**	**26.979.011.20**

Obra fue terminada y entregada el día 30° de octubre del 2025.

Se deja constancia que las cantidades resaltadas no fueron recibidas por lo tanto no se reconocen dentro del pago respectivo.

La presente se expide a solicitud del interesado con destinado a la Tesorería para el trámite de su respectivo pago.

En constancia de lo anterior, se firma el primer 30° día del mes de octubre de 2025.

ALDRIN LEON LEMUS
RECTOR (A) I.E. EL CERRITO.

PLANILLA INTEGRADA AUTOLIQUIDACIÓN APORTES
SOPORTE DE PAGO GENERAL

Bancoomeva

DATOS GENERALES DEL APORTANTE

TIPO IDENTIFICACIÓN:	NIT	NÚMERO DE IDENTIFICACIÓN:	901410052
NOMBRE O RAZON SOCIAL:			SOLUCIONES Y SUMINISTROS EMPRESARIALES MONTERIA SAS
CIUDAD/MUNICIPIO:	MONTERIA	DEPARTAMENTO:	CORDOBA
DIRECCION:	CRA 4 N 33 72 LC 4	TELEFONO:	1111111
TIPO APORTANTE:	01-EMPLEADOR	CLASE APORTANTE:	B-MENOS DE 200 COTIZANTES
TIPO EMPRESA:	PRIVADA	ACTIVIDAD ECONOMICA:	Comercio al por menor de artículos de ferretería,
FORMA DE PRESENTACIÓN:	UNICO		

DATOS GENERALES DE LA PLANILLA

NÚMERO PLANILLA:			7927234649	TIPO DE PLANILLA:					E-EMPLEADOS
PERIODO COTIZACIÓN OTROS	MES	septiembre	AÑO 2025	PERIODO COTIZACIÓN SALUD:	MES	octubre	AÑO	2025	
DIAS DE MORA:			11						
FECHA PAGO (aaaa/mm/dd):			2025/10/14	NÚMERO AUTORIZACIÓN:				9997177535	

APORTANTE EXONERADO PAGO APORTES SALUD, SENA E ICBF (REFORMA TRIBUTARIA): SI

TOTAL APORTES A PENSIÓN

ADMINISTRADORA		No. COTIZANTES	COTIZACIÓN	APORTES VOLUNTARIOS		FSP		MORA		TOTALES		
CÓDIGO	NOMBRE			EMPLEADOR	COTIZANTE	SOLIDARIDAD	SUBSISTENCIA	COTIZACIÓN	FSP	APORTES	MORA	VALOR PAGADO
230201	230201- PROTECCION	1	$ 227.760	$ 0	$ 0	$ 0	$ 0	$ 2.400	$ 0	$ 227.760	$ 2.400	$ 230.160
SUBTOTALES:										$ 227.760	$ 2.400	$ 230.160

TOTAL APORTES A SALUD

ADMINISTRADORA		No. COTIZANTES	INCAPACIDAD POR ENFERMEDAD		LICENCIA MATERNIDAD		SALDO A FAVOR		LIQUIDACIÓN		MORA		TOTALES			
CÓDIGO	NOMBRE		NUMERO AUTORIZACIÓN	VALOR	NUMERO AUTORIZACIÓN	VALOR	PLANILLA	VALOR	COTIZACIÓN	VALOR ADRES	COTIZACIÓN	VALOR ADRES	APORTES	MORA	DESCUENTO	VALOR PAGADO
EPS041	NUEVA EPS CM	1		$ 0		$ 0		$ 0	$ 56.940	$ 0	$ 600	$ 0	$ 56.940	$ 600	$ 0	$ 57.540
SUBTOTALES:													$ 56.940	$ 600	$ 0	$ 57.540

TOTAL APORTES A RIESGOS PROFESIONALES

ADMINISTRADORA		No. COTIZANTES	INCAPACIDAD IRP			SALDO A FAVOR		LIQUIDACIÓN	TOTALES			
CÓDIGO	NOMBRE		NÚMERO AUTORIZACIÓN	VALOR	PAGO A OTROS RIESGOS	PLANILLA	VALOR	COTIZACIÓN	APORTES	MORA	DESCUENTO	VALOR PAGADO
14-23	14-23-POSITIVA COMPAÑIA DE SEGUROS S.A.	1		$ 0	$ 0		$ 0	$ 14.950	$ 14.950	$ 200	$ 0	$ 15.150
SUBTOTALES:									$ 14.950	$ 200	$ 0	$ 15.150

TOTAL APORTES A CAJA DE COMPENSACIÓN FAMILIAR

ADMINISTRADORA		No. COTIZANTES	TOTALES			
CÓDIGO	NOMBRE		APORTES	MORA		VALOR PAGADO
CCF16	CCF16-COMFACOR	1	$ 56.940	$ 600		$ 57.540
SUBTOTALES:			$ 56.940	$ 600		$ 57.540

LIQUIDACIÓN DETALLADA APORTES

DATOS DEL COTIZANTE										NOVEDADES																SEGURIDAD SOCIAL																										PARAFISCALES						
																										PENSIÓN								SALUD								ARP																					
Nº	IDENTIFICACION	NOMBRES	TIPO COTIZANTE	SUBTIPO COTIZANTE	SALARIO BÁSICO	TIPO DE SALARIO	COLOMBIANO	EXTRANJERO	REFORMA TRIBUTARIA	ING	RET	TDE	TAE	TDP	TAP	COM	VSP	VST	SLN	IGE	LMA	VAC	AVP	VCT	IRP	ADMIN	DIAS COT.	IBC	COTIZACIÓN	FSP SUBSISTENCIA	FSP SOLIDARIDAD	APORTES VOLUNTARIOS EMPLEADOR	APORTES VOLUNTARIOS EMPLEADO	INDICADOR TARIFA ESPECIAL	TOTAL APORTE	ADMIN	DIAS COT.	IBC	COTIZACIÓN	VALOR ADRES	TOTAL APORTE	ADMIN	DIAS COT.	IBC	CENTRO DE TRABAJO	TOTAL APORTE	DIAS COT.	IBC	ADMIN	TOTAL APORTE	TOTAL APORTE	TOTAL APORTE	TOTAL APORTE	TOTAL APORTE
1	CC 1065657106	CATARO SIERRA KARIME ANGELICA	DEPEND		$ 1.423.500	FIJO			SI																	230201-PROTECCION	30	$ 1.423.500	$ 227.760	$ 0	$ 0	$ 0	$ 0	Normal	$ 227.760	NUEVA EPS CM	30	$ 1.423.500	$ 56.940	$ 0	$ 56.940	14-23-POSITIVA COMPAÑIA DE SEGUROS S.A.	30	$ 1.423.500		$ 14.950	30	$ 1.423.500	CCF16-COMFACOR	$ 56.940	$ 0	$ 0	$ 0	$ 0

TOTAL	$ 360.390

INSTITUCION EDUCATIVA EL CERRIOTO

900008218-1
223001001310

COMPROBANTE No:
PRE 00000011

Dia	Mes	Año
31	10	2025

A Favor de: SOLUCIONES SERVICIOS Y SUMINISTROS EMPRESARIALES MONTERIA SAS NIT/CC: 901410052-0

Concepto: ADECUACIÓN DEL AULA DE INFORMÁTICA Y DEL AULA DE GRADO TRANSICIÓN, PARA EL MEJORAMIENTO DE LOS AMBIENTES ESCOLARES DE LOS NIÑOS Y LAS NIÑAS DE LA INSTITUCIÓN EDUCATIVA EL CERRITO; EN VIRTUD DE LO CONSAGRADO EN LA CIRCULAR NO. 016 DEL 31 DE MARZO DE 2.025 EXPEDIDA COMO ANEXO METODOLOGICO DE LA RESOLUCION 6171 DEL MEN INCLUIDOS TODOS LOS COSTOS Y MATERIALES REQUERIDOS

Nº Documento Banco

01 CHEQUE 14.133.000

Cuenta	Detalle ---------- Asiento Contable ----------	Debito	Credito
111006001	SOLUCIONES SERVICIOS DOC: PRE00000011		12.642.012
240101001	SOLUCIONES SERVICIOS DOC: PRE00000011	12.744.012	
243605001	SOLUCIONES SERVICIOS DOC: PRE00000011		74.000
243625001	SOLUCIONES SERVICIOS DOC: PRE00000011		28.000
		12.744.012	12.744.012

TOTAL A PAGAR: $ 12.642.012

Valor Letra: DOCE MILLONES SEISCIENTOS CUARENTA Y CUATRO MIL DOCE PESOS M/CTE.

RECTOR	PAGADOR	BENEFICIARIO
		Karime Cataño S.

CORREGIMIENTO EL CERRITO Tel: Ciudad: MONTERÍA

INSTITUCION EDUCATIVA EL CERRITO

Con reconocimiento oficial mediante resolución 4127 del 21 de ABRIL de 2005 para los niveles de preescolar, Básica y Media Académica, emanada de la Secretaría de Educación, Cultura, Recreación y Deportes de Montería - Córdoba
Nit 900008218-1 Registro DANE 223001001310

ACTA DE LIQUIDACIÓN DE CONTRATO DE SERVICIOS 2025-06

CONTRATO	PRESTACION DE SERVICIO No. 2025-06
CONTRATANTE	INSTITUCION EDUCATIVA EL CERRITO
CONTRATISTA	SOLUCIONES SERVICIOS Y SUMINISTROS EMPRESARIUALES MONTERIA S.A.S.
OBJETO	ADECUACIÓN DEL AULA DE INFORMÁTICA Y DEL AULA DE GRADO TRANSICIÓN, PARA EL MEJORAMIENTO DE LOS AMBIENTES ESCOLARES DE LOS NIÑOS Y LAS NIÑAS DE LA INSTITUCIÓN EDUCATIVA EL CERRITO; EN VIRTUD DE LO CONSAGRADO EN LA CIRCULAR NO. 016 DEL 31 DE MARZO DE 2.025 EXPEDIDA COMO ANEXO METODOLOGICO DE LA RESOLUCION 6171 del MEN INCLUIDOS TODOS LOS COSTOS Y MATERIALES REQUERIDOS
VIGENCIA FECHA DE INICIO FECHA DE TERMINACION	2025-08-27 – 2025-09-16
VALOR INICIAL	$ 28.470.000 - *Dos (2) pagos así: un primer pago anticipado para suministro de materiales insumo y equipos equivalente al 50% del valor del contrato y un segundo y último pago al terminar las actividades contratadas y/o desarrolladas previa presentación, de factura y/o cuenta de cobro y recibido a satisfacción*

En la institución educativa, el día 2 de Diciembre de 2.025, entre las partes que suscribimos el contrato, hemos dispuesto la liquidación del mismo, previas las siguientes:

CONSIDERACIONES:

PRIMERO: Que entre las partes se suscribió el contrato de ADECUACIÓN DEL AULA DE INFORMÁTICA Y DEL AULA DE GRADO TRANSICIÓN, PARA EL MEJORAMIENTO DE LOS AMBIENTES ESCOLARES DE LOS NIÑOS Y LAS NIÑAS DE LA INSTITUCIÓN EDUCATIVA EL CERRITO; EN VIRTUD DE LO CONSAGRADO EN LA CIRCULAR NO. 016 DEL 31 DE MARZO DE 2.025 EXPEDIDA COMO ANEXO METODOLOGICO DE LA RESOLUCION 6171 del MEN INCLUIDOS TODOS LOS COSTOS Y MATERIALES REQUERIDOS. . Con una vigencia inicial de 20 DIAS.

SEGUNDO: Que el contratista ha dado cumplimiento a lo descrito en el contrato. Es por ello que se,

ACUERDA:

PRIMERO: Liquidar de común acuerdo, el contrato de CONTRATO DE SERVICIO No. 2025-06

VALOR CONTRATADO: 28.470.000
VALOR EJECUTADO 26.979.012
VALOR PAGADO: 26.979.012
VALOR NO EJECUTADO: 1.490.988

SEGUNDO: En consideración del numeral anterior, la institución educativa se encuentra a paz y salvo por todo concepto con el contratista.

Las partes se declaran satisfechas por el cumplimiento del contrato y renuncian a reclamaciones administrativas o judiciales derivadas del mismo.

En constancia, se firma por quienes en ella intervinieron:

RECTOR

ALDRIN LEON LEMUS
C.C. No. 78.747.763 de Montería
Rector

CONTRATISTA

KARIME ANGELICA CATAÑO SIERRA
C.C. No. 1.065.657.106 de Valledupar
R. legal – Contratista

Competencias objeto de mejoramiento, priorizadas con base en los puntajes finales.	Estrategias y acciones específicas de mejoramiento. Pueden ser nuevas o continuación de las anteriores

Nombre completo del docente evaluado:	**Nombre completo del evaluador:**
PEREZ DIAZ ELKIN LEONARD	LEON LEMUS ALDRIN DANIEL
Firma y número de documento del docente evaluado:	**Firma y número de documento del evaluador:**
Ciudad y fecha de elaboración del Plan de Desarrollo Personal y Profesional:	Monteria (Cor) - diciembre 02 de 2025