DIAN

FACTURA ELECTRÓNICA DE VENTA

Representación Gráfica

Datos del Documento

Código Único de Factura - CUFE :
d08a1948d2289fb7860998f32fd5758b068f85ed5dd5f08a75dadd4b197b46542ff86a52f5fdeff79ca34e9f12d5eeaa

Número de Factura: FVE-16
Fecha de Emisión: 14/05/2026
Fecha de Vencimiento: 15/05/2026
Tipo de Operación: 10 - Estándar
Forma de pago: Crédito
Medio de Pago: Instrumento no definido
Orden de pedido:
Fecha de orden de pedido:

Datos del Emisor / Vendedor

Razón Social: RENOVA CONEXIONES AMBIENTALES E INDUSTRIALES RYC SAS
Nombre Comercial: RENOVA CONEXIONES AMBIENTALES E INDUSTRIALES RYC SAS
Nit del Emisor: 901916359
Tipo de Contribuyente: Persona Jurídica
Régimen Fiscal: R-99-PN
Responsabilidad tributaria: 01 - IVA
Actividad Económica: 8129
País: Colombia
Departamento: Cundinamarca
Municipio / Ciudad: La Vega
Dirección: CR 4 A 20 123
Teléfono / Móvil: 3118421817
Correo: RENOVACONEXIONES@GMAIL.COM

Datos del Adquiriente / Comprador

Nombre o Razón Social: HOSPITAL HILARIO LUGO DE SASAIMA
Tipo de Documento: NIT
Número Documento: 832000029
Tipo de Contribuyente: Persona Jurídica
Régimen fiscal: R-99-PN
Responsabilidad tributaria: ZZ - No aplica
País: Colombia
Departamento: Cundinamarca
Municipio / Ciudad: Sasaima
Dirección: CR 4 8A 7
Teléfono / Móvil: 0000000
Correo: gerencia@hospitalhilariolugo.gov.co

Detalles de Productos

Nro.	Código	Descripción	U/M	Cantidad	Precio unitario	Descuento detalle	Recargo detalle	IMPUESTOS				Precio unitario de venta
								IVA	%	INC	%	
1	3	MANTENIMIENTO CORRECTIVO Y PREVENTIVO ED EXTINTORES	NIU	1,00	$ 2.419.400,00	$ 0,00	$ 0,00	$ 459.686,00	19.00			$ 2.419.400,00

Notas Finales

Linea de negocio:

Datos Totales

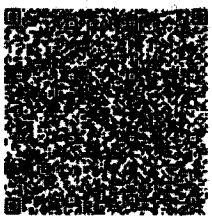

Documento generado el:
14/05/2026 16:59:24
Documento validado por la DIAN:
14/05/2026 16:59:25
XML Generado por: Solución Gratuita DIAN
800197268
PDF Generado por: Solución Gratuita DIAN
Nit:800197268

MONEDA	COP
TASA DE CAMBIO	0

Subtotal	2419400
Descuento detalle	0,00
Recargo detalle	0,00
Total Bruto Factura	2419400
IVA	459686
INC	0,00
Bolsas	0,00
Otros impuestos	0
Total impuesto (=)	459686
Total neto factura (=)	2879086
Descuento Global (-)	0,00
Recargo Global (+)	0,00
Total factura (=) COP $	$ 2879086

Valores informativos

ANTICIPOS	
Anticipos	0

RETENCIONES	
Rete fuente	0,00
Rete IVA	0,00
Rete ICA	0,00

MONEDA	COP
TASA DE CAMBIO	

Subtotal	2.419.400,00
Descuento detalle	0,00
Recargo detalle	0,00
Total Bruto Factura	2.419.400,00
IVA	459.686,00
INC	0,00
Bolsas	0,00
Otros impuestos	0,00
Total impuesto (=)	459.686,00
Total neto factura (=)	2.879.086,00
Descuento Global (-)	0,00
Recargo Global (+)	0,00
Total factura (=) COP $	$ 2.879.086,00

Valores informativos

ANTICIPOS	
Anticipos	0,00

RETENCIONES	
Rete fuente	0,00
Rete IVA	0,00
Rete ICA	0,00

Numero de Autorización: 18764091557502 Rango desde: 1 Rango hasta: 100 Vigencia: 2027-04-04