ACTA DE RECIBIDO A SATISFACCIÓN

MES DE MAYO

CERTIFICA

Que **CONSULTORES TECNOLOGICOS S.A.S.** con NIT: **809.007.347-7**, cumplió satisfactoriamente con las obligaciones durante el mes de mayo de 2026 contempladas en el contrato de Prestación de Servicios N° 08-2026, cuyo objeto es la Actualización y soporte de software Integra, Servicios Cloud de facturación Electrónica con derechos del uso del Software E- GOPETT-ON LINE Bolsa de Documentos para la facturación Electrónica.

EJECUCIÓN DE ACTIVIDADES FRENTE A LAS OBLIGACIONES DEL CONTRATO	
OBLIGACIONES ESPECIFICAS DEL CONTRATO	**ACTIVIDADES REALIZADAS DURANTE EL PERIODO**
1. Actualizar Software Integra	No ha sido necesario
2. Almacenar de datos al servidor	**Almacenamiento de datos en INTEGRA** En el módulo de Consulta de Conduces del sistema INTEGRA, correspondiente al periodo comprendido entre el 1 y el 31 de mayo de 2026, se confirma que el almacenamiento de la información ha sido exitoso. En el módulo podrán encontrar los registros guardados en la base de datos, los cuales corresponden a documentos de salida generados durante el mes. Cada registro contiene información detallada sobre la placa del vehículo, fecha y hora de salida, empresa, ruta, tipo de servicio y valores asociados, evidenciando que el sistema ha cumplido con la labor de captura y resguardo de la información de manera completa y ordenada.
3. Generar Reportes Supertransporte.	**Reporte Supertransporte INTEGRA:** En el módulo de transmisión de despachos del sistema INTEGRA, correspondiente al comprendido entre el 1 y el 31 de mayo de 2026, se evidencia que la información ha sido

4. Almacenar y transmitir datos a la supertransporte	transmitida correctamente a la Superintendencia de Transporte. En el reporte se detalla el número de despachos y pasajeros transmitidos por día, reflejando cumplimiento con los requerimientos establecidos. Adicionalmente, se hizo la consulta y se generó a Excel la información consolidada del mes de abril, donde se evidencia que la información fue trasmitida. En la siguiente URL podrán ingresar con su respectivo usuario y validar la información **https://integraocl.fitcloud.com.co/integra/**
5. Administrar plataforma	No ha sido necesario.
6. Soporte Telefónico 24 Horas al día, 7 días a la semana y los 365 días del año.	Se realizó soporte vía telefónica.
7. Soporte vía correo electrónico	No ha sido necesario.
8.Soporte Remoto inmediato vía internet.	No ha sido necesario.
9. soporte via HELP DESK- CAU.	No se encontraron registros en la plataforma CAU.
10. Desarrollar nuevos reportes por solicitud del usuario.	No se han presentado nuevas solicitudes.
11. Desarrollar nuevas funcionalidades siempre y cuando se encuentren dentro del alcance del módulo	No se han presentado nuevas funcionalidades.
12.Modificar aplicativo tasas de uso para facturación electrónica.	**Facturación del mes tasas de uso** De acuerdo con la consulta realizada en la plataforma GOPETT ONLINE, se evidencia que durante el periodo comprendido entre el 1 y el 31 de mayo de 2026, el E.I.C.E. Terminal de Transporte de Apartadó generó la facturación correspondiente a las tasas de uso. El cliente podrá realizar la consulta ya se por empresa o por placa.

	El resumen de transacciones muestra que se emitieron: 09 notas crédito electrónicas enviadas a la DIAN 22.674 facturas electrónicas enviadas a la DIAN.
13. Implementar API e-Gopett-ONLINE para transacciones con la DIAN, Emisión 14.Implementar Modulo Web consulta Tasas de Uso vs facturación.	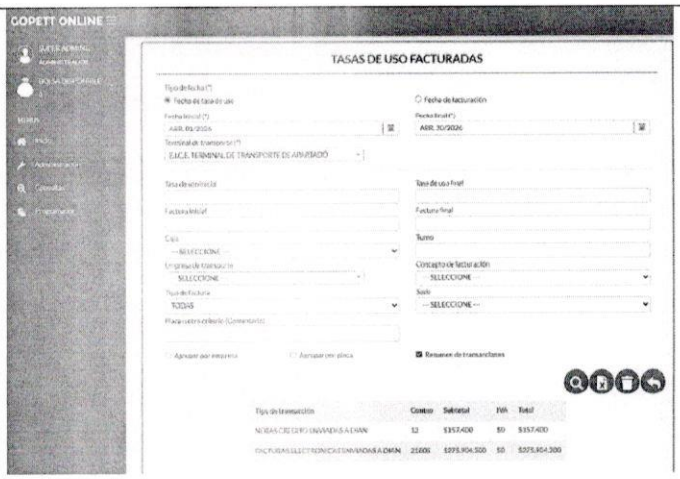
15. Diseñar formato estándar de representación gráfica de factura electrónica.	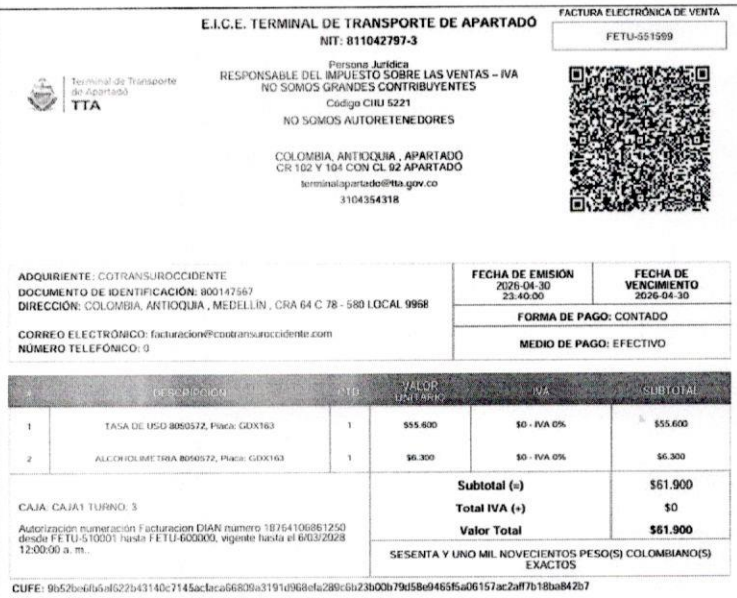

16. Implementar la firma electrónica.	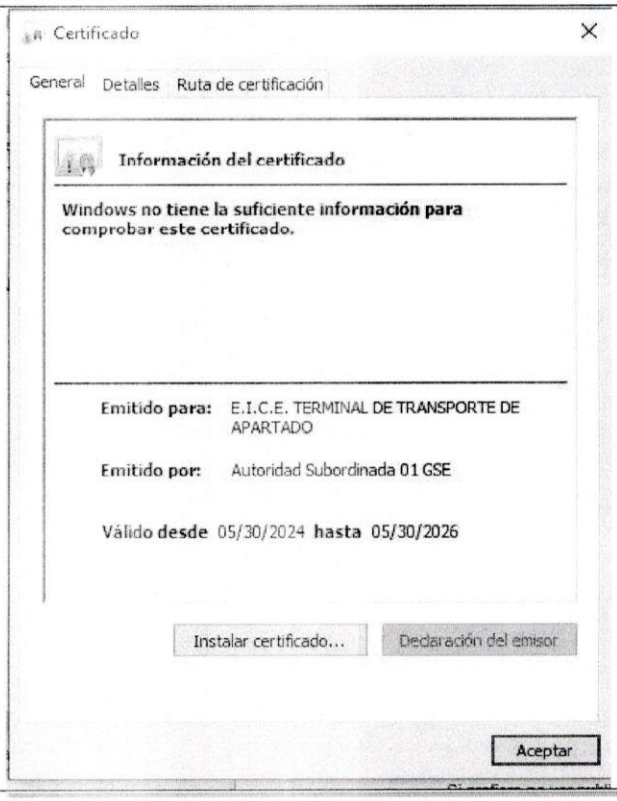
17. Suministrar la bolsa de documentos para factura electrónica.	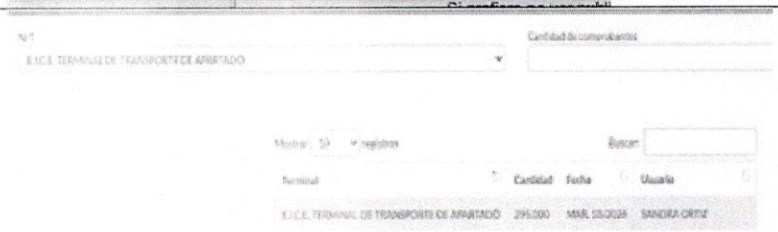 Como se visualiza en la plataforma GOPETT ONLINE, se confirma que fue asignada una bolsa de 295.000 transacciones al E.I.C.E. Terminal de Transporte de Apartadó.

18. Almacenamiento y Transmisión de datos SUPERTRANSPORTE	Esta asignación fue realizada conforme a lo establecido en el contrato suscrito, garantizando así la disponibilidad de comprobantes necesarios para la operación del terminal durante el periodo correspondiente. 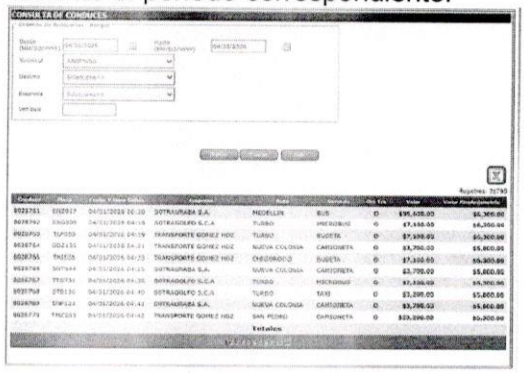 **El cliente puede descargar mediante el Excel todos los documentos transmitidos que se encuentran en el portal de integra.** 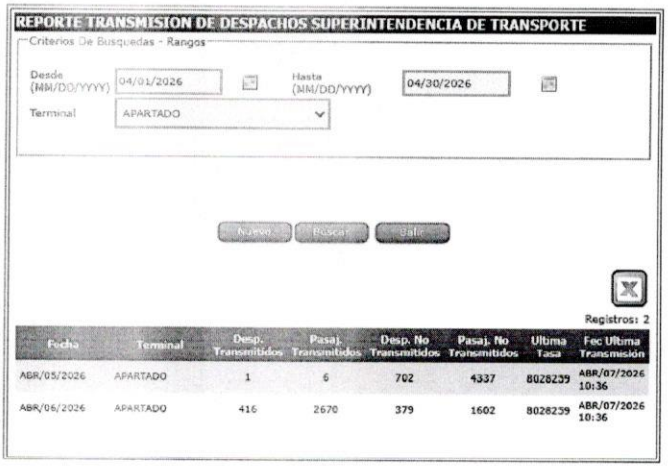

REPORTE TRANSMISION DE DESPACHOS SUPERINTENDENCIA DE TRANSPORTE

Criterios De Busquedas - Rangos

Desde (MM/DD/YYYY) 04/01/2026 Hasta (MM/DD/YYYY) 04/30/2026

Terminal APARTADO

Nuevo Busca Salir

Registros: 2

Fecha	Terminal	Desp. Transmitidos	Pasaj. Transmitidos	Desp. No Transmitidos	Pasaj. No Transmitidos	Ultima Tasa	Fec Ultima Transmisión
ABR/05/2026	APARTADO	1	6	702	4337	8028239	ABR/07/2026 10:36
ABR/06/2026	APARTADO	416	2670	379	1602	8028239	ABR/07/2026 10:36

Se verifica el pago de la seguridad social correspondiente al mes de abril, por lo anterior se le informa que el certificado se seguridad social anexo a la cuenta de cobro del mes de mayo de 2026, cumple con lo anteriormente expuesto, en cumplimiento al artículo 135 de la ley 1753 de 2015, además cumplió con las condiciones técnicas, económicas y de calidad en el servicio.

SUSCRIPCIÓN DEL INFORME	
NOMBRE DEL CONTRATISTA: Leonardo Villa Rodríguez **FIRMA:**	**NOMBRE DEL SUPERVISOR:** Ever David Pérez Yepes CARGO: Tesorero VO.BO David Pérez