2 MAY 2026
3: pm

INFORME FINAL DEL CONVENIO SOLIDARIO 146-2026			
INFORME ADMINISTRATIVO			
NOMBRE CONTRATANTE:	MUNICIPIO DE PIENDAMÓ-TUNÍA	**NIT CONTRATANTE:**	N.º 901.956.621-5
NOMBRE CONTRATISTA:	ASOCOMUNAL R.L JOSE AIMER MOSQUERA RAMIREZ	**NÚMERO DE IDENTIFICACIÓN:**	C.C 10.753.261
CORREO:		**DIRECCIÓN:**	CAMILO TORRES
		TELÉFONO:	
INFORME JURÍDICO			
OBJETO CTTO:	CONVENIO SOLIDARIO ENTRE EL MUNICIPIO DE PIENDAMO - TUNIA Y LA ASOCIACIÓN COMUNAL DE JUNTAS DEL MUNICIPIO DE PIENDAMO, CON EL PROPÓSITO DE COMPLEMENTAR ESFUERZOS INSTITUCIONALES, COMUNITARIOS, ECONÓMICOS Y SOCIALES PARA EL MANTENIMIENTO Y MEJORAMIENTO VIAL EN EL MUNICIPIO PIENDAMO – TUNÍA CON BPIN No 202500000000115".		
FECHA CONVENIO:	30 DE ENERO DE 2026	**MODALIDAD:**	MINIMA CUANTIA
PLAZO INICIAL:	90 DIAS CALENDARIO	**CLASE/TIPO:**	CONVENIO SOLIDARIO
FECHA DE INICIO:	03 DE FEBRERO 2026	**FECHA DE TERMINACION CONTRATUAL:**	30 DE ABRIL DE 2026
		FECHA DE TERMINACION:	30 DE ABRIL DE 2026
OFICINA GESTORA A CARGO DE LA SUPERVISIÓN:	SECRETARÍA DE PLANEACIÓN E INFRAESTRUCTURA		
SUPERVISOR:	ARNOBY PECHENE GUTIERREZ SECRETARIO DE PLANEACIÓN E INFRAESTRUCTURA	**NÚMERO DE IDENTIFICACIÓN:**	CC. 76.292.201 de Morales
INFORME CONTABLE Y FINANCIERO			
VALOR DEL APORTE MUNICIPAL:	SETENTA Y SIETE MILLONES CUATROCCIENTOS ONCE MIL OCHOCIENTOS SETENTA PESOS M/CTE ($ 77,411,870.0)		
VALOR DEL APORTE COMUNITARIO	SEIS MILLONES CIENTO CUARENTA Y UN MIL TRECIENTOS SETENTA Y OCHO PESOS M/CTE ($ 6,141,378.0)		
VALOR DEL CONTRATO ADICIONAL:	$0,00		
VALOR TOTAL DEL CONTRATO:	OCHENTA Y TRES MILLONES QUINIENTOS CINCUENTA Y TRES MIL DOCIENTOS CUARENTA Y OCHO PESOS M/CTE ($ 83,553,248.0)		
NUMERO Y FECHA DEL CDP	N° 166 DEL 20 DE ENERO DE 2026		
NUMERO Y FECHA DEL RP	N° 178 DEL 30 DE ENERO DE 2026		
RUBRO (S):	240211206.03-240211206-0600-202500000000115-1.0-1.2.4.3.04-1-Actual-ENTIDAD-1 240211206.03-240211206-0600-202500000000115-1.0-1.3.2.2.08-1-Actual-ENTIDAD-1 240211400-240211400-0600-202500000000115-1.0-1.2.4.3.03-1-Actual-ENTIDAD-1		
ESTADO DE AVANCE DEL CONTRATO			
Estado de avance de la ejecución física a la fecha (%)		100 %	

REGISTRO FOTOGRAFICO DE OBRA.

ZONAS DE INTERVENCION EN BARRIOS UNIDOS.

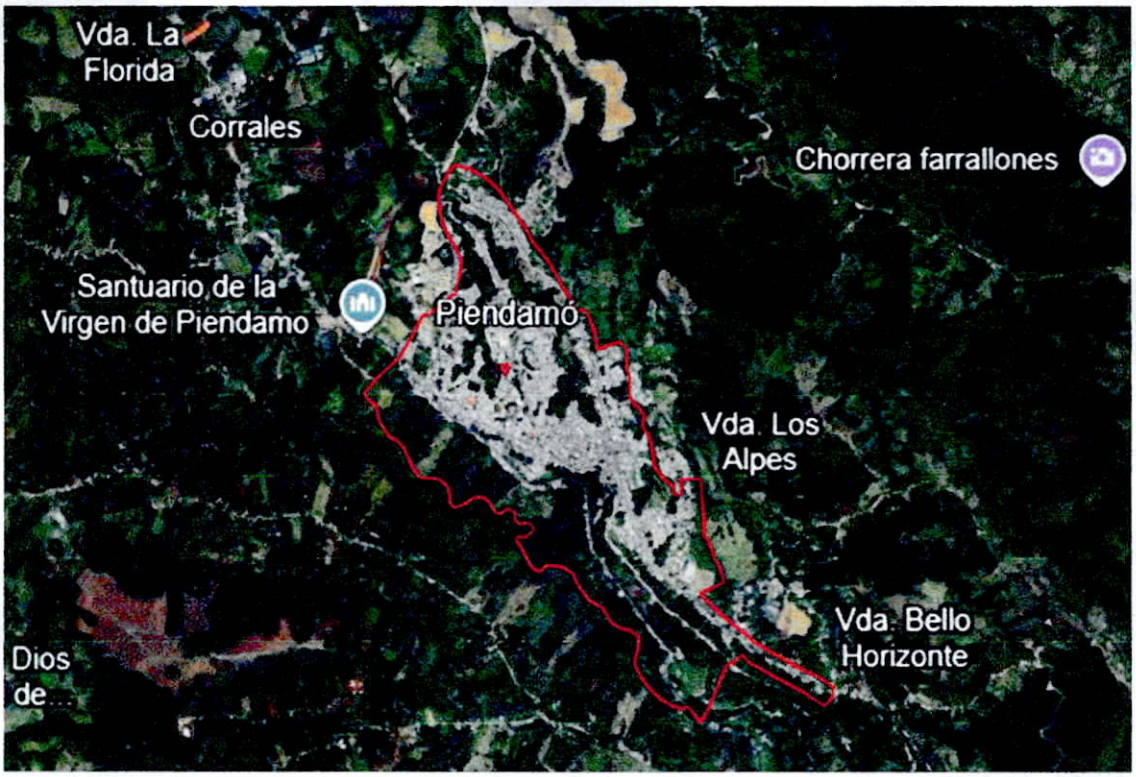

Es necesario aclarar que, para las actividades de rocería de material vegetal, el cual incluye retiro de sobrantes, tiene un ancho promedio de 1.5 metros a cada lado de la vía, así mismo, la actividad de Limpieza y/o rehabilitación de cunetas y desagües se desarrolló con unas medidas promedio de un acho de 0.5 m y alto de 0.4 m, estas medidas fueron implementadas en todos los lugares donde se desarrollaron dichas actividades.

SECTOR LOS MERA EN LA VEREDA CORRALES
1-Limpieza y/o rehabilitación de cunetas.

SECTOR NUEVA SUECIA EN LA VEREDA LA ESPERANZA
1-Limpieza y/o rehabilitación de cunetas.

SECTOR EN LA VEREDA LOS TEJARES

1-Limpieza y/o rehabilitación de cunetas.

2-Roceria de material vegetal incluye retiro de sobrantes ancho 3mts.

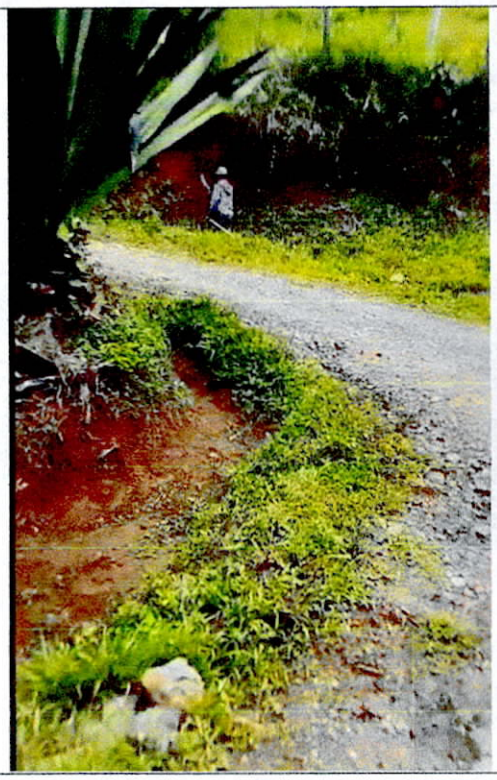

SECTOR EN EL BARRIO VILLA MERCY

1-Limpieza y/o rehabilitación de cunetas.

2-Roceria de material vegetal incluye retiro de sobrantes ancho 3mts.

1-Limpieza y/o rehabilitación de cunetas.

2-Roceria de material vegetal incluye retiro de sobrantes ancho 3mts.

3- Limpieza y/o rehabilitación de cunetas y desagües

3- Excavación de material común y retiro de sobrantes.

4- Suministro e instalación de tubería PVC unión mecánica para alcantarillado (16")-**NP-1.**

7- Construcción de sumidero sencillo en concreto de 21 Ma incluye tapa y acero de refuerzo.

8- Suministro e instalación de rejilla marco 1 -1/4"X1/8", Contramarco 1"X1/8", Varilla de 1/2".

11- Suministro e Instalación de carpeta asfáltica mezcla MDC-19 Esp=8cm

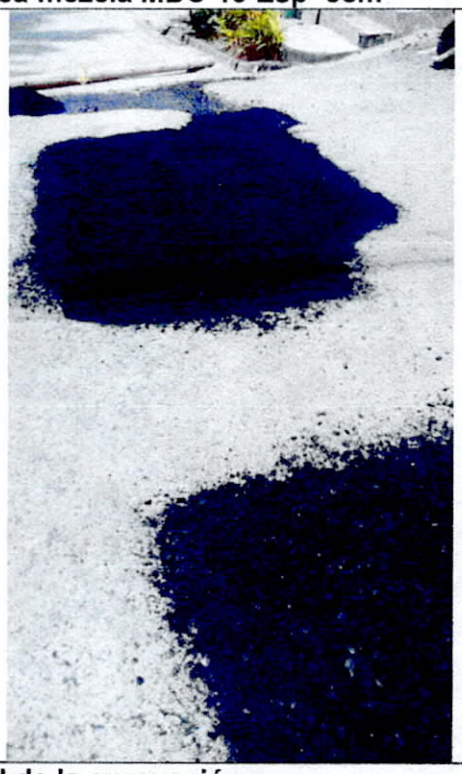

12- Relleno compactado con material de la excavación.

OBSERVACIONES POR PARTE DE LA SECRETARIA DE PLANEACION E INFRAESTRUCTURA
Actualmente, el convenio correspondiente al mantenimiento rutinario de vías y demás obras de mejoramiento de drenaje en el Barrio el Jardín, ha sido ejecutado en su totalidad, con la finalización de la fase de ejecución física. La Secretaría de Planeación llevó a cabo el seguimiento técnico de las actividades programadas, sin que se presentaran observaciones durante el desarrollo del convenio en relación con los ítems o actividades ejecutadas por el contratista. El registro fotográfico que documenta las intervenciones realizadas se encuentra debidamente consolidado y ha sido incorporado tanto en la preacta como en el informe final entregado por el contratista. En dichos documentos se especifican con detalle las labores ejecutadas en el marco del convenio para la reposición y optimización de la red de alcantarillado.

ARNOBY PECHENE GUTIERREZ
Secretario de Planeación e Infraestructura.
Supervisor

Tatiana Muñoz
ING. LEIDY TATIANA MUÑOZ
Apoyo Profesional a la Secretaría de Planeación

CONTRATO:	CONVENIO SOLIDARIO NO. 141-2026
CONTRATISTA	JOSE AIMER MOSQUERA RAMIREZ
SUPERVISIÓN	SECRETARIA DE PLANEACIÓN E INFRAESTRUCTURA
APOYO A LA SUPERVISIÓN	ING. LEIDY TATIANA MUÑOZ
OBJETO:	AUNAR ESFUERZOS TÉCNICOS, ADMINISTRATIVOS Y FINANCIEROS ENTRE EL MUNICIPIO DE PIENDAMÓ TUNIA Y LA JUNTA DE ACCIÓN COMUNAL DE BARRIOS UNIDOS, PARA LA REPOSICIÓN Y OPTIMIZACIÓN DE REDES DE ALCANTARILLADO SECTOR CONTINENTAL DEL MUNICIPIO DE PIENDAMÓ-TUNIA, EN EL MARCO DE LA EJECUCIÓN DEL PROYECTO DE INVERSIÓN CON BPIN No 202500000005784.
PLAZO DE EJECUCIÓN:	90 DIAS CALENDARIOS

ALCALDÍA MUNICIPAL PIENDAMÓ - TUNIA

DEPARTAMENTO DEL CAUCA
MUNICIPIO DE PIENDAMO-TUNIA
NIT: 891.500.856-6

CONVENIO SOLIDARIO ENTRE EL MUNICIPIO DE PIENDAMO - TUNIA Y LA ASOCIACIÓN COMUNAL DE JUNTAS DEL MUNICIPIO DE PIENDAMO, CON EL PROPÓSITO DE COMPLEMENTAR ESFUERZOS INSTITUCIONALES, COMUNITARIOS, ECONÓMICOS Y SOCIALES PARA EL MANTENIMIENTO Y MEJORAMIENTO VIAL EN EL MUNICIPIO PIENDAMO – TUNÍA CON BPIN No 202500000000115".

APORTE DEL MUNICIPIO

SECTOR LOS MERA EN LA VEREDA CORRALES

PREACTA DE EJECUCION DE ACTIVIDADES

ITEM	DESCRIPCION	CONDICIONES INICIALES UND	CANT.				EJECUTADO TOTAL
1	Limpieza y/o rehabilitación de cunetas.	ML	2100				2100
2	Rocería de material vegetal incluye retiro de sobrantes, ancho 3 m	ML	1200				1200.0
	SECTOR NUEVA SUECIA EN LA VEREDA LA ESPERANZA						
1	Limpieza y/o rehabilitación de cunetas	ML	2300				2300.0
2	Rocería de material vegetal incluye retiro de sobrantes, ancho 3 m	ML	1300				1,300.00

CONTRATO:	CONVENIO SOLIDARIO NO. 141-2026
CONTRATISTA	JOSE AIMER MOSQUERA RAMIREZ
SUPERVISIÓN	SECRETARIA DE PLANEACIÓN E INFRAESTRUCTURA
APOYO A LA SUPERVISIÓN	ING. LEIDY TATIANA MUÑOZ
OBJETO:	AUNAR ESFUERZOS TÉCNICOS, ADMINISTRATIVOS Y FINANCIEROS ENTRE EL MUNICIPIO DE PIENDAMÓ TUNIA Y LA JUNTA DE ACCIÓN COMUNAL DE BARRIOS UNIDOS, PARA LA REPOSICIÓN Y OPTIMIZACIÓN DE REDES DE ALCANTARILLADO SECTOR CONTINENTAL DEL MUNICIPIO DE PIENDAMÓ-TUNIA, EN EL MARCO DE LA EJECUCIÓN DEL PROYECTO DE INVERSIÓN CON BPIN No 202500000005784.
PLAZO DE EJECUCIÓN:	90 DIAS CALENDARIOS

ALCALDÍA MUNICIPAL PIENDAMÓ - TUNIA

DEPARTAMENTO DEL CAUCA
MUNICIPIO DE PIENDAMO-TUNIA
NIT: 891.500.856-6

CONVENIO SOLIDARIO ENTRE EL MUNICIPIO DE PIENDAMO - TUNIA Y LA ASOCIACIÓN COMUNAL DE JUNTAS DEL MUNICIPIO DE PIENDAMO, CON EL PROPÓSITO DE COMPLEMENTAR ESFUERZOS INSTITUCIONALES, COMUNITARIOS, ECONÓMICOS Y SOCIALES PARA EL MANTENIMIENTO Y MEJORAMIENTO VIAL EN EL MUNICIPIO PIENDAMO – TUNÍA CON BPIN No 202500000000115".

APORTE DEL MUNICIPIO

SECTOR LOS MERA EN LA VEREDA CORRALES

PREACTA DE EJECUCION DE ACTIVIDADES

ITEM	DESCRIPCION	CONDICIONES INICIALES UND	CANT.				EJECUTADO TOTAL
	SECTOR BARRIO EL JARDIN						
1	Corte de pavimento flexible y rigido en red principal y acometidas, andenes, cunetas	ML	40		GPP		40,0
2	Demolicion de cunetas	M2	20				20,00
3	Excavacion de material comun y retiro de sobrantes	M3	24,7				24,7
4	Suministro e instalación de tuberia pvc union mecanica para alcantarillado d =315 (12")	ML	0				0,00

CONTRATO:	CONVENIO SOLIDARIO NO. 141-2026
CONTRATISTA	JOSE AIMER MOSQUERA RAMIREZ
SUPERVISIÓN	SECRETARIA DE PLANEACIÓN E INFRAESTRUCTURA
APOYO A LA SUPERVISIÓN	ING. LEIDY TATIANA MUÑOZ
OBJETO:	AUNAR ESFUERZOS TÉCNICOS, ADMINISTRATIVOS Y FINANCIEROS ENTRE EL MUNICIPIO DE PIENDAMÓ TUNIA Y LA JUNTA DE ACCIÓN COMUNAL DE BARRIOS UNIDOS, PARA LA REPOSICIÓN Y OPTIMIZACIÓN DE REDES DE ALCANTARILLADO SECTOR CONTINENTAL DEL MUNICIPIO DE PIENDAMÓ-TUNIA, EN EL MARCO DE LA EJECUCIÓN DEL PROYECTO DE INVERSIÓN CON BPIN No 202500000005784.
PLAZO DE EJECUCIÓN:	90 DIAS CALENDARIOS

ALCALDÍA MUNICIPAL PIENDAMO - TUNIA

DEPARTAMENTO DEL CAUCA
MUNICIPIO DE PIENDAMO-TUNIA
NIT: 891.500.856-6

CONVENIO SOLIDARIO ENTRE EL MUNICIPIO DE PIENDAMO - TUNIA Y LA ASOCIACIÓN COMUNAL DE JUNTAS DEL MUNICIPIO DE PIENDAMO, CON EL PROPÓSITO DE COMPLEMENTAR ESFUERZOS INSTITUCIONALES, COMUNITARIOS, ECONÓMICOS Y SOCIALES PARA EL MANTENIMIENTO Y MEJORAMIENTO VIAL EN EL MUNICIPIO PIENDAMO – TUNÍA CON BPIN No 202500000000115".

APORTE DEL MUNICIPIO

SECTOR LOS MERA EN LA VEREDA CORRALES

PREACTA DE EJECUCION DE ACTIVIDADES

ITEM	DESCRIPCION	CONDICIONES INICIALES UND	CANT.				EJECUTADO TOTAL
5	Encamado de arena para instalación de tubería	M3	2				2.00
6	Concreto de 21 Mpa con espesor de 10 cm para respocicion de canal	M2	20				20.00
7	Construccion de sumidero sencillo en concreto de 21 mpa incluye tapa y acero de refuerzo.	UND	1				1.00
8	Suministro e intalacion de rejilla marco 1 -1/4"X1/8", Contramarco 1"X1/8", Varilla de 1/2"	ML	6,00				6.00

CONTRATO:	CONVENIO SOLIDARIO NO. 141-2026
CONTRATISTA	JOSE AIMER MOSQUERA RAMIREZ
SUPERVISIÓN	SECRETARIA DE PLANEACIÓN E INFRAESTRUCTURA
APOYO A LA SUPERVISIÓN	ING. LEIDY TATIANA MUÑOZ
OBJETO:	AUNAR ESFUERZOS TÉCNICOS, ADMINISTRATIVOS Y FINANCIEROS ENTRE EL MUNICIPIO DE PIENDAMÓ TUNIA Y LA JUNTA DE ACCIÓN COMUNAL DE BARRIOS UNIDOS, PARA LA REPOSICIÓN Y OPTIMIZACIÓN DE REDES DE ALCANTARILLADO SECTOR CONTINENTAL DEL MUNICIPIO DE PIENDAMÓ-TUNIA, EN EL MARCO DE LA EJECUCIÓN DEL PROYECTO DE INVERSIÓN CON BPIN No 202500000005784.
PLAZO DE EJECUCIÓN:	90 DIAS CALENDARIOS

ALCALDÍA MUNICIPAL PIENDAMÓ - TUNIA

DEPARTAMENTO DEL CAUCA
MUNICIPIO DE PIENDAMO-TUNIA
NIT: 891.500.856-6

CONVENIO SOLIDARIO ENTRE EL MUNICIPIO DE PIENDAMO - TUNIA Y LA ASOCIACIÓN COMUNAL DE JUNTAS DEL MUNICIPIO DE PIENDAMO, CON EL PROPÓSITO DE COMPLEMENTAR ESFUERZOS INSTITUCIONALES, COMUNITARIOS, ECONÓMICOS Y SOCIALES PARA EL MANTENIMIENTO Y MEJORAMIENTO VIAL EN EL MUNICIPIO PIENDAMO – TUNÍA CON BPIN No 202500000000115".

APORTE DEL MUNICIPIO

SECTOR LOS MERA EN LA VEREDA CORRALES

PREACTA DE EJECUCION DE ACTIVIDADES

ITEM	DESCRIPCION	CONDICIONES INICIALES UND	CANT.				EJECUTADO TOTAL
9	Reposicion de tapa en concreto 21 Mpa para caja de inspeccion , incluye acero de refuerzo	UND	1				1,00
10	Canal en concreto rigido 21 MPA esp = 0,10 cms	ML	7,8				7,80
11	Suministro e Instalación de carpeta asfaltica mezcla MDC-19 Esp=8cm	M3	4				4,00
	ITEMS NO PREVISTOS						
NP-1	Suministro e instalación de tuberia pvc union mecanica para alcantarillado (16")	ML	42,00				42,00

CONTRATO:	CONVENIO SOLIDARIO NO. 141-2026
CONTRATISTA	JOSE AIMER MOSQUERA RAMIREZ
SUPERVISIÓN	SECRETARIA DE PLANEACIÓN E INFRAESTRUCTURA
APOYO A LA SUPERVISIÓN	ING. LEIDY TATIANA MUÑOZ
OBJETO:	AUNAR ESFUERZOS TÉCNICOS, ADMINISTRATIVOS Y FINANCIEROS ENTRE EL MUNICIPIO DE PIENDAMÓ TUNIA Y LA JUNTA DE ACCIÓN COMUNAL DE BARRIOS UNIDOS, PARA LA REPOSICIÓN Y OPTIMIZACIÓN DE REDES DE ALCANTARILLADO SECTOR CONTINENTAL DEL MUNICIPIO DE PIENDAMÓ-TUNIA, EN EL MARCO DE LA EJECUCIÓN DEL PROYECTO DE INVERSIÓN CON BPIN No 202500000005784.
PLAZO DE EJECUCIÓN:	90 DIAS CALENDARIOS

ALCALDÍA MUNICIPAL PIENDAMÓ - TUNIA

DEPARTAMENTO DEL CAUCA
MUNICIPIO DE PIENDAMO-TUNIA
NIT: 891.500.856-6

CONVENIO SOLIDARIO ENTRE EL MUNICIPIO DE PIENDAMO - TUNIA Y LA ASOCIACIÓN COMUNAL DE JUNTAS DEL MUNICIPIO DE PIENDAMO, CON EL PROPÓSITO DE COMPLEMENTAR ESFUERZOS INSTITUCIONALES, COMUNITARIOS, ECONÓMICOS Y SOCIALES PARA EL MANTENIMIENTO Y MEJORAMIENTO VIAL EN EL MUNICIPIO PIENDAMO -- TUNÍA CON BPIN No 202500000000115".

APORTE DEL MUNICIPIO

SECTOR LOS MERA EN LA VEREDA CORRALES

PREACTA DE EJECUCION DE ACTIVIDADES

ITEM	DESCRIPCION	CONDICIONES INICIALES UND	CANT.				EJECUTADO TOTAL
NP-2	Sardinel para cuneta, inlcuye acero de refuerzo	ML	10,00				10,00
SECTOR BARRIO VILLA MERCY							
1	Limpieza y/o rehabilitación de cunetas.	ML	1500				1.500,00
2	Rocería de material vegetal incluye retiro de sobrantes, ancho 3 m	ML	1000				1.000,00
SECTOR VEREDA TEJARES							
1	Limpieza y/o rehabilitación de cunetas.	ML	1500				1.500,00

CONTRATO:	CONVENIO SOLIDARIO NO. 141-2026
CONTRATISTA	JOSE AIMER MOSQUERA RAMIREZ
SUPERVISIÓN	SECRETARIA DE PLANEACIÓN E INFRAESTRUCTURA
APOYO A LA SUPERVISIÓN	ING. LEIDY TATIANA MUÑOZ
OBJETO:	AUNAR ESFUERZOS TÉCNICOS, ADMINISTRATIVOS Y FINANCIEROS ENTRE EL MUNICIPIO DE PIENDAMÓ TUNIA Y LA JUNTA DE ACCIÓN COMUNAL DE BARRIOS UNIDOS, PARA LA REPOSICIÓN Y OPTIMIZACIÓN DE REDES DE ALCANTARILLADO SECTOR CONTINENTAL DEL MUNICIPIO DE PIENDAMÓ-TUNIA, EN EL MARCO DE LA EJECUCIÓN DEL PROYECTO DE INVERSIÓN CON BPIN No 202500000005784.
PLAZO DE EJECUCIÓN:	90 DIAS CALENDARIOS

ALCALDÍA MUNICIPAL PIENDAMÓ - TUNIA

DEPARTAMENTO DEL CAUCA
MUNICIPIO DE PIENDAMO-TUNIA
NIT: 891.500.856-6

CONVENIO SOLIDARIO ENTRE EL MUNICIPIO DE PIENDAMO - TUNIA Y LA ASOCIACIÓN COMUNAL DE JUNTAS DEL MUNICIPIO DE PIENDAMO, CON EL PROPÓSITO DE COMPLEMENTAR ESFUERZOS INSTITUCIONALES, COMUNITARIOS, ECONÓMICOS Y SOCIALES PARA EL MANTENIMIENTO Y MEJORAMIENTO VIAL EN EL MUNICIPIO PIENDAMO – TUNÍA CON BPIN No 202500000000115".

APORTE DEL MUNICIPIO

SECTOR LOS MERA EN LA VEREDA CORRALES

PREACTA DE EJECUCION DE ACTIVIDADES

ITEM	DESCRIPCION	CONDICIONES INICIALES UND	CANT.				EJECUTADO TOTAL
2	Rocería de material vegetal incluye retiro de sobrantes, ancho 3 m	ML	1000				1.000,00
3	Limpieza de alcantarillas 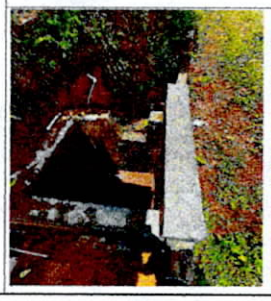	UND	2				2.00
	SECTOR VEREDA MATARREDONDA						
1	Limpieza y/o rehabilitación de cunetas. 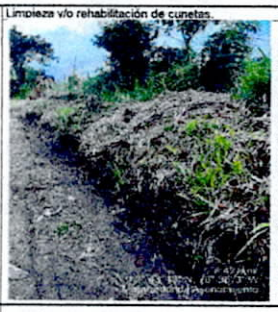	ML	2100				2.100,00
2	Rocería de material vegetal incluye retiro de sobrantes, ancho 3 m	ML	1200				1.200,00

CONTRATO:	CONVENIO SOLIDARIO NO. 141-2026
CONTRATISTA	JOSE AIMER MOSQUERA RAMIREZ
SUPERVISIÓN	SECRETARIA DE PLANEACIÓN E INFRAESTRUCTURA
APOYO A LA SUPERVISIÓN	ING. LEIDY TATIANA MUÑOZ
OBJETO:	AUNAR ESFUERZOS TÉCNICOS, ADMINISTRATIVOS Y FINANCIEROS ENTRE EL MUNICIPIO DE PIENDAMÓ TUNIA Y LA JUNTA DE ACCIÓN COMUNAL DE BARRIOS UNIDOS, PARA LA REPOSICIÓN Y OPTIMIZACIÓN DE REDES DE ALCANTARILLADO SECTOR CONTINENTAL DEL MUNICIPIO DE PIENDAMÓ-TUNIA, EN EL MARCO DE LA EJECUCIÓN DEL PROYECTO DE INVERSIÓN CON BPIN No 202500000005784.
PLAZO DE EJECUCIÓN:	90 DIAS CALENDARIOS

ALCALDÍA MUNICIPAL PIENDAMÓ - TUNIA

DEPARTAMENTO DEL CAUCA
MUNICIPIO DE PIENDAMO-TUNIA
NIT: 891.500.856-6

CONVENIO SOLIDARIO ENTRE EL MUNICIPIO DE PIENDAMO - TUNIA Y LA ASOCIACIÓN COMUNAL DE JUNTAS DEL MUNICIPIO DE PIENDAMO, CON EL PROPÓSITO DE COMPLEMENTAR ESFUERZOS INSTITUCIONALES, COMUNITARIOS, ECONÓMICOS Y SOCIALES PARA EL MANTENIMIENTO Y MEJORAMIENTO VIAL EN EL MUNICIPIO PIENDAMO – TUNÍA CON BPIN No 202500000000115".

APORTE DEL MUNICIPIO

SECTOR LOS MERA EN LA VEREDA CORRALES

PREACTA DE EJECUCION DE ACTIVIDADES

ITEM	DESCRIPCION	CONDICIONES INICIALES UND	CANT.				EJECUTADO TOTAL

APORTE COMUNITARIO

SECTOR LOS MERA EN LA VEREDA CORRALES

ITEM	DESCRIPCION	CONDICIONES INICIALES UND	CANT.				EJECUTADO TOTAL
3	Limpieza y/o rehabilitación de cunetas y desagües.	ml	300				300
	SECTOR NUEVA SUECIA EN LA VEREDA LA ESPERANZA						
3	Limpieza y/o rehabilitación de cunetas y desagües.	ml	300				300,0
	SECTOR BARRIO EL JARDIN						
12	Relleno compactado con material de la excavación	M3	14,8828				14,9
	Suministro e Instalacion de riego de imprimacion (Emulsión Asfáltica CRL-1)	M2	50				50,0

CONTRATO:	CONVENIO SOLIDARIO NO. 141-2026
CONTRATISTA	JOSE AIMER MOSQUERA RAMIREZ
SUPERVISIÓN	SECRETARIA DE PLANEACIÓN E INFRAESTRUCTURA
APOYO A LA SUPERVISIÓN	ING. LEIDY TATIANA MUÑOZ
OBJETO:	AUNAR ESFUERZOS TÉCNICOS, ADMINISTRATIVOS Y FINANCIEROS ENTRE EL MUNICIPIO DE PIENDAMÓ TUNIA Y LA JUNTA DE ACCIÓN COMUNAL DE BARRIOS UNIDOS, PARA LA REPOSICIÓN Y OPTIMIZACIÓN DE REDES DE ALCANTARILLADO SECTOR CONTINENTAL DEL MUNICIPIO DE PIENDAMÓ-TUNIA, EN EL MARCO DE LA EJECUCIÓN DEL PROYECTO DE INVERSIÓN CON BPIN No 202500000005784.
PLAZO DE EJECUCIÓN:	90 DIAS CALENDARIOS

ALCALDÍA MUNICIPAL PIENDAMÓ - TUNIA

DEPARTAMENTO DEL CAUCA
MUNICIPIO DE PIENDAMO-TUNIA
NIT: 891.500.856-6

CONVENIO SOLIDARIO ENTRE EL MUNICIPIO DE PIENDAMO - TUNIA Y LA ASOCIACIÓN COMUNAL DE JUNTAS DEL MUNICIPIO DE PIENDAMO, CON EL PROPÓSITO DE COMPLEMENTAR ESFUERZOS INSTITUCIONALES, COMUNITARIOS, ECONÓMICOS Y SOCIALES PARA EL MANTENIMIENTO Y MEJORAMIENTO VIAL EN EL MUNICIPIO PIENDAMO -- TUNÍA CON BPIN No 202500000000115".

APORTE DEL MUNICIPIO

SECTOR LOS MERA EN LA VEREDA CORRALES

PREACTA DE EJECUCION DE ACTIVIDADES

ITEM	DESCRIPCION	CONDICIONES INICIALES UND	CANT.				EJECUTADO TOTAL
	SECTOR BARRIO VILLA MERCY						
6	Limpieza y/o rehabilitación de cunetas y desagües.	ml	500				500,0
	SECTOR VEREDA TEJARES						
4	Limpieza y/o rehabilitación de cunetas y desagües. 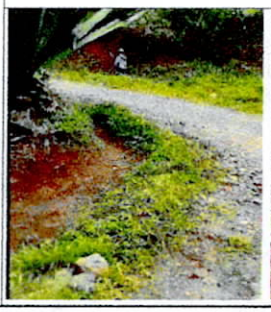	ML	500				500,0
	SECTOR VEREDA MATARREDONDA						
3	Limpieza y/o rehabilitación de cunetas y desagües.	ML	300				300,0

Jose Aimar Mosquera R

REPRESENTANTE LEGAL ASOCOMUNAL
JOSE AIMER MOSQUERA RAMIREZ
CONTRATISTA

SECRETARIA DE PLANEACION E INFRAESTRUCTURA
ARNOBY BECHERE GUTIERREZ
SUPERVISOR

ALCALDÍA MUNICIPAL PIENDAMÓ - TUNÍA

DEPARTAMENTO DEL CAUCA

MUNICIPIO DE PIENDAMO-TUNIA

NIT: 891.500.856-6

CONTRATANTE	MUNICIPIO DE PIENDAMÒ – TUNÍA	CONVENIO SOLIDARIO Nº	146-2026
SUPERVISOR	SECRETARIO DE PLANEACION E INFRASTRUCTURA.	DE FECHA:	30/01/2026
CONTRATISTA	JOSE AIMER MOSQUERA RAMIREZ	VALOR INICIAL:	$ 83.553.248,00
ALCALDE MUNICIPAL	JOHN FREIMAN URBANO URRUTIA		
OBJETO	CONVENIO SOLIDARIO ENTRE EL MUNICIPIO DE PIENDAMO - TUNIA Y LA ASOCIACIÓN COMUNAL DE JUNTAS DEL MUNICIPIO DE PIENDAMO, CON EL PROPÓSITO DE COMPLEMENTAR ESFUERZOS INSTITUCIONALES, COMUNITARIOS, ECONÓMICOS Y SOCIALES PARA EL MANTENIMIENTO Y MEJORAMIENTO VIAL EN EL MUNICIPIO PIENDAMO – TUNÍA CON BPIN No 202500000000115".	ADICIONAL:	30 ABRIL DE 2026

ACTA DE MODIFICACION

APORTE MUNICIPAL

SECTOR LOS MERA EN LA VEREDA CORRALES

	DESCRIPCION	CONDICIONES CONTRACTUALES ORIGINALES				MODIFICACIÓN +/-			EJECUCION TOTAL ACUMULADA HASTA LA FECHA	
		UND	CANT.	V/UNITARIO	V/TOTAL	+/-	CANT.	V/TOTAL	CANT	VALOR
1	Limpieza y/o rehabilitación de cunetas.	ML	2.100	$ 2.880,00	$ 6.048.000,00		$ -	0	2.100	$ 6.048.000,00
2	Rocería de material vegetal incluye retiro de sobrantes, ancho 3 m	ML	1.200	$ 3.024,00	$ 3.628.800,00		$ -	0	1.200	$ 3.628.800,00
			SUB TOTAL COSTO DIRECTO		$ 9.676.800,00			0		$ 9.676.800,00
	ADMINISTRACIÓN				$ 1.080.000,00			0,00		$ 1.080.000,00
		SUB TOTAL OBRA APORTE MUNICIPIO			$ 10.756.800,00			0		$ 10.756.800,00
	APORTE COMUNITARIO									
3	Limpieza y/o rehabilitación de cunetas y desagües.	ml	300,00	$ 2.880,00	$ 864.000,00		$ -	0,00	300,00	$ 864.000,00
	SUB TOTAL OBRA APORTE JUNTA ACCION COMUNAL				$ 864.000,00			$ 0,00		$ 864.000,00
	VALOR SUBTOTAL DEL CONVENIO CORRALES				$ 11.620.800,00					$ 11.620.800,00

SECTOR NUEVA SUECIA EN LA VEREDA LA ESPERANZA

	DESCRIPCION	CONDICIONES CONTRACTUALES ORIGINALES				MODIFICACIÓN +/-			EJECUCION TOTAL ACUMULADA HASTA LA FECHA	
		UND	CANT.	V/UNITARIO	V/TOTAL	+/-	CANT.	V/TOTAL	CANT	VALOR
1	Limpieza y/o rehabilitación de cunetas.	ML	2.300,00	$ 2.880,00	$ 6.624.000,00		$ -	0	2.300	$ 6.624.000,00
2	Rocería de material vegetal incluye retiro de sobrantes, ancho 3 m	ML	1.300,0	$ 3.024,00	$ 3.931.200,00		$ -	0	1.300	$ 3.931.200,00
			SUB TOTAL COSTO DIRECTO		$ 10.555.200,00			0		$ 10.555.200,00
	ADMINISTRACIÓN				$ 1.444.800,00			0,0		$ 1.444.800,00
		SUB TOTAL OBRA APORTE MUNICIPIO			$ 12.000.000,00			0,0		$ 12.000.000,00
	APORTE COMUNITARIO									
3	Limpieza y/o rehabilitación de cunetas y desagües.	ml	300,00	$ 2.880,00	$ 864.000,00		$ -	0,00	300,00	$ 864.000,00
	SUB TOTAL OBRA APORTE JUNTA ACCION COMUNAL				$ 864.000,00			$ 0,00		$ 864.000,00
	VALOR SUBTOTAL DEL CONVENIO EN LA NUEVA ESPERANZA				$ 12.864.000,00					$ 12.864.000,00

SECTOR BARRIO EL JARDIN

	DESCRIPCION	CONDICIONES CONTRACTUALES ORIGINALES				MODIFICACIÓN +/-			EJECUCION TOTAL ACUMULADA HASTA LA FECHA	
		UND	CANT.	V/UNITARIO	V/TOTAL	+/-	CANT.	V/TOTAL	CANT	VALOR
1	Corte de pavimento flexible y rigido en red principal y acometidas, andenes, cunetas	ML	40,00	$ 18.725,00	$ 749.000		0,00	0,00	40,00	$ 749.000,00
2	Demolicion de cunetas	M2	20,0	$ 32.367,00	$ 647.340		0,00	0,00	20,00	$ 647.340,00
3	Excavacion de material comun y retiro de sobrantes	M3	24,7	$ 28.992,00	$ 714.653		0,00	0,00	24,65	$ 714.652,80
4	Suministro e instalación de tubería pvc union mecanica para alcantarillado d =315 (12")	ML	40,0	$ 182.097,00	$ 7.283.880	-	-40,00	-$ 7.283.880,00		$ -
5	Encamado de arena para instalación de tubería	M3	2,0	$ 139.877,00	$ 279.754		0,00	0,00	2,00	$ 279.754,00
6	Concreto de 21 Mpa con espesor de 10 cm para respocicion de canal	M2	20,0	$ 88.892,00	$ 1.777.840		0,00	0,00	20,00	$ 1.777.840,00
7	Construccion de sumidero sencillo en concreto de 21 mpa incluye tapa y acero de refuerzo.	UND	1,0	$ 1.422.665,00	$ 1.422.665		0,00	0,00	1,00	$ 1.422.665,00
8	Suministro e intalacion de rejilla marco 1 -1/4"X1/8", Contramarco 1"X1/8", Varilla de 1/2"	ML	18,9	$ 132.542,00	$ 2.505.044	-	-12,9	-$ 1.709.791,80	6,00	$ 795.252,00
9	Reposicion de tapa en concreto 21 Mpa para caja de inspeccion , incluye acero de refuerzo	UND	1,0	$ 341.074,00	$ 341.074		0,00	0,00	1,00	$ 341.074,00
10	Canal en concreto rígido 21 MPA esp = 0,10 cms	ML	7,8	$ 187.225,00	$ 1.460.355		0,00	0,00	7,80	$ 1.460.355,00
11	Suministro e instalación de carpeta asfaltica mezcla MDC-19 Esp=8cm	M3	4,0	$ 1.670.641,00	$ 6.682.564		0,00	0,00	4,00	$ 6.682.564,00
	ITEM NO PREVISTOS									
NP-1	Suministro e instalación de tubería pvc union mecanica para alcantarillado (16")	ML	-	$ 204.419,00	$ -		42,00	$ 8.585.598,00	42,00	$ 8.585.598,00
NP-2	Sardinel para cuneta, inlcuye acero de refuerzo	ML	-	$ 40.807,38	$ -		10,00	$ 408.073,80	10,00	$ 408.073,80
			SUB TOTAL COSTO DIRECTO		$ 23.864.169,00			0,00		$ 23.864.168,8
	ADMINISTRACIÓN		10%		$ 2.386.417,00			0,00		$ 2.386.417

	IMPREVISTOS	2%			$ 477.284,00			0,00		$ 477.283
		SUB TOTAL OBRA APORTE MUNICIPIO			$ 26.727.870,00			0,00		$ 26.727.869,0
	APORTE COMUNITARIO									
12	Relleno compactado con material de la excavación	M3	14,88	$ 29.321,00	$ 436.378,00		$ -	0,00	14,88	$ 436.378,00
	Suministro e instalacion de riego de imprimacion (Emulsión Asfáltica CRL-1)	M2	50,00	$ 4.660,00	$ 233.000,00		$ -	0,00	50,00	$ 233.000,00
	SUB TOTAL OBRA APORTE JUNTA ACCION COMUNAL				$ 669.378,00			$ 0,00		$ 669.378,00
	VALOR SUBTOTAL DEL CONVENIO BARRIO EL JARDIN				$ 27.397.248,00					$ 27.397.248,00

SECTOR BARRIO VILLA MERCY

	DESCRIPCION	CONDICIONES CONTRACTUALES ORIGINALES				MODIFICACIÓN +/-			EJECUCION TOTAL ACUMULADA HASTA LA FECHA	
		UND	CANT.	V/UNITARIO	V/TOTAL	+/-	CANT.	V/TOTAL	CANT	VALOR
1	Limpieza y/o rehabilitación de cunetas.	ML	1500	$ 2.880,00	$ 4.320.000,00		$ -	0	1.500	$ 4.320.000,00
2	Rocería de material vegetal incluye retiro de sobrantes, ancho 3 m	ML	1000	$ 3.024,00	$ 3.024.000,00		$ -	0	1.000	$ 3.024.000,00
			SUB TOTAL COSTO DIRECTO		$ 7.344.000,00			0,00		$ 7.344.000,00
	ADMINISTRACIÓN				$ 980.000,00			0,00		$ 980.000,00
		SUB TOTAL OBRA APORTE MUNICIPIO			$ 8.324.000,00			0,00		$ 8.324.000,00
	APORTE COMUNITARIO									
6	Limpieza y/o rehabilitación de cunetas y desagües.	ml	500,00	$ 2.880,00	$ 1.440.000,00		$ -	0,00	500,00	$ 1.440.000,00
	SUB TOTAL OBRA APORTE JUNTA ACCION COMUNAL				$ 1.440.000,00			$ 0,00		$ 1.440.000,00
	VALOR SUBTOTAL DEL CONVENIO BARRIO EL JARDIN				$ 9.764.000,00					$ 9.764.000,00

SECTOR VEREDA TEJARES

	DESCRIPCION	CONDICIONES CONTRACTUALES ORIGINALES				MODIFICACIÓN +/-			EJECUCION TOTAL ACUMULADA HASTA LA FECHA	
		UND	CANT.	V/UNITARIO	V/TOTAL	+/-	CANT.	V/TOTAL	CANT	VALOR
1	Limpieza y/o rehabilitación de cunetas.	ML	1500	$ 2.880,00	$ 4.320.000,00		$ -	0	1.500	$ 4.320.000,00
2	Rocería de material vegetal incluye retiro de sobrantes, ancho 3 m	ML	1000	$ 3.024,00	$ 3.024.000,00		$ -	0	1.000	$ 3.024.000,00
3	Limpieza de alcantarillas	UND	2	$ 151.200,00	$ 302.400,00		$ -	0	2	$ 302.400,00
			SUB TOTAL COSTO DIRECTO		$ 7.646.400,00			0,00		$ 7.646.400,00
	ADMINISTRACIÓN				$ 1.200.000,00			0,00		$ 1.200.000,00
		SUB TOTAL OBRA APORTE MUNICIPIO			$ 8.846.400,00			0,00		$ 8.846.400,00
	APORTE COMUNITARIO									
4	Limpieza y/o rehabilitación de cunetas y desagües.	ML	500,00	$ 2.880,00	$ 1.440.000,00		$ -	0,00	500,00	$ 1.440.000,00
	SUB TOTAL OBRA APORTE JUNTA ACCION COMUNAL				$ 1.440.000,00			$ 0,00		$ 1.440.000,00
	VALOR SUBTOTAL DEL CONVENIO BARRIO EL JARDIN				$ 10.286.400,00					$ 10.286.400,00

SECTOR VEREDA BATARREDONDA

	DESCRIPCION	CONDICIONES CONTRACTUALES ORIGINALES				MODIFICACIÓN +/-			EJECUCION TOTAL ACUMULADA HASTA LA FECHA	
		UND	CANT.	V/UNITARIO	V/TOTAL	+/-	CANT.	V/TOTAL	CANT	VALOR
1	Limpieza y/o rehabilitación de cunetas.	ML	2100	$ 2.880,00	$ 6.048.000,00		$ -	0	2.100	$ 6.048.000,00
2	Rocería de material vegetal incluye retiro de sobrantes, ancho 3 m	ML	1200	$ 3.024,00	$ 3.628.800,00		$ -	0	1.200	$ 3.628.800,00
			SUB TOTAL COSTO DIRECTO		$ 9.676.800,00			0,00		$ 9.676.800,00
	ADMINISTRACIÓN				$ 1.080.000,00			0,00		$ 1.080.000,00
		SUB TOTAL OBRA APORTE MUNICIPIO			$ 10.756.800,00			0,00		$ 10.756.800,00
	APORTE COMUNITARIO									
3	Limpieza y/o rehabilitación de cunetas y desagües.	ML	300,00	$ 2.880,00	$ 864.000,00		$ -	0,00	300,00	$ 864.000,00
	SUB TOTAL OBRA APORTE JUNTA ACCION COMUNAL				$ 864.000,00			$ 0,00		$ 864.000,00

BALANCE GENERAL

VALOR TOTAL APORTE DEL MUNICIPIO AL CONVENIO	$ 77.411.870,00					$ 77.411.870,00
VALOR TOTAL APORTE DEL MUNICIPIO AL CONVENIO	$ 6.141.378,00					$ 6.141.378,0
VALOR TOTAL DEL CONVENIO	$ 83.553.248,00					$ 83.553.248,0

ALCALDIA PIENDAMO - TUNIA
JOHN FREIMAN URBANO URRUTIA
CONTRATANTE

REPRESENTANTE LEGAL ASOCOMUNAL
JOSE AIMER MOSQUERA RAMIREZ
CONTRATISTA

SECRETARIA DE PLANEACION E INFRAESTRUCTURA
ARNOBY PECHENE GUTIERREZ
SUPERVISOR

PROYECTO:Leidy Tatiana Muñoz -Ing. apoyo a la supervisión.
APROBÓ: Arnoby Pechene Gutierrez - Secretario de Planeacion e Infraestructura

ALCALDÍA MUNICIPAL
PIENDAMÓ - TUNÍA
NIT. 891.500.856-6

DEPARTAMENTO DEL CAUCA

MUNICIPIO DE PIENDAMO-TUNIA

NIT: 891.500.856-6

CONTRATANTE	MUNICIPIO DE PIENDAMÒ – TUNÍA	CONVENIO SOLIDARIO Nº	146-2026
SUPERVISOR	SECRETARIO DE PLANEACION E INFRASTRUCTURA,	DE FECHA:	30/01/2026
CONTRATISTA	JOSE AIMER MOSQUERA RAMIREZ	VALOR INICIAL:	$ 83.553.248,00
ALCALDE MUNICIPAL	JOHN FREIMAN URBANO URRUTIA		
OBJETO	CONVENIO SOLIDARIO ENTRE EL MUNICIPIO DE PIENDAMO - TUNIA Y LA ASOCIACIÓN COMUNAL DE JUNTAS DEL MUNICIPIO DE PIENDAMO, CON EL PROPÓSITO DE COMPLEMENTAR ESFUERZOS INSTITUCIONALES, COMUNITARIOS, ECONÓMICOS Y SOCIALES PARA EL MANTENIMIENTO Y MEJORAMIENTO VIAL EN EL MUNICIPIO PIENDAMO – TUNÍA CON BPIN No 202500000000115'.	ADICIONAL:	30 ABRIL DE 2026

ACTA DE RECIBIDO FINAL

APORTE MUNICIPAL

SECTOR LOS MERA EN LA VEREDA CORRALES

	DESCRIPCION	CONDICIONES CONTRACTUALES ORIGINALES				MODIFICACIÓN +/-			EJECUCION TOTAL ACUMULADA HASTA LA FECHA	
		UND	CANT.	V/UNITARIO	V/TOTAL	+/-	CANT.	V/TOTAL	CANT	VALOR
1	Limpieza y/o rehabilitación de cunetas.	ML	2.100	$ 2.880,00	$ 6.048.000,00		$ -	0	2.100	$ 6.048.000,00
2	Rocería de material vegetal incluye retiro de sobrantes, ancho 3 m	ML	1.200	$ 3.024,00	$ 3.628.800,00		$ -	0	1.200	$ 3.628.800,00
			SUB TOTAL COSTO DIRECTO		$ 9.676.800,00			0		$ 9.676.800,00
	ADMINISTRACIÓN				$ 1.080.000,00			0,00		$ 1.080.000,00
		SUB TOTAL OBRA APORTE MUNICIPIO			$ 10.756.800,00			0		$ 10.756.800,00
	APORTE COMUNITARIO									
3	Limpieza y/o rehabilitación de cunetas y desagües.	ml	300,00	$ 2.880,00	$ 864.000,00		$ -	0,00	300,00	$ 864.000,00
	SUB TOTAL OBRA APORTE JUNTA ACCION COMUNAL				$ 864.000,00			$ 0,00		$ 864.000,00
	VALOR SUBTOTAL DEL CONVENIO CORRALES				$ 11.620.800,00					$ 11.620.800,00

SECTOR NUEVA SUECIA EN LA VEREDA LA ESPERANZA

	DESCRIPCION	CONDICIONES CONTRACTUALES ORIGINALES				MODIFICACIÓN +/-			EJECUCION TOTAL ACUMULADA HASTA LA FECHA	
		UND	CANT.	V/UNITARIO	V/TOTAL	+/-	CANT.	V/TOTAL	CANT	VALOR
1	Limpieza y/o rehabilitación de cunetas.	ML	2.300,00	$ 2.880,00	$ 6.624.000,00		$ -	0	2.300	$ 6.624.000,00
2	Rocería de material vegetal incluye retiro de sobrantes, ancho 3 m	ML	1.300,0	$ 3.024,00	$ 3.931.200,00		$ -	0	1.300	$ 3.931.200,00
			SUB TOTAL COSTO DIRECTO		$ 10.555.200,00			0		$ 10.555.200,00
	ADMINISTRACIÓN				$ 1.444.800,00			0,0		$ 1.444.800,00
		SUB TOTAL OBRA APORTE MUNICIPIO			$ 12.000.000,00			0,0		$ 12.000.000,00
	APORTE COMUNITARIO									
3	Limpieza y/o rehabilitación de cunetas y desagües.	ml	300,00	$ 2.880,00	$ 864.000,00		$ -	0,00	300,00	$ 864.000,00
	SUB TOTAL OBRA APORTE JUNTA ACCION COMUNAL				$ 864.000,00			$ 0,00		$ 864.000,00
	VALOR SUBTOTAL DEL CONVENIO EN LA NUEVA ESPERANZA				$ 12.864.000,00					$ 12.864.000,00

SECTOR BARRIO EL JARDIN

	DESCRIPCION	CONDICIONES CONTRACTUALES ORIGINALES				MODIFICACIÓN +/-			EJECUCION TOTAL ACUMULADA HASTA LA FECHA	
		UND	CANT.	V/UNITARIO	V/TOTAL	+/-	CANT.	V/TOTAL	CANT	VALOR
1	Corte de pavimento flexible y rigido en red principal y acometidas, andenes, cunetas	ML	40,00	$ 18.725,00	$ 749.000		0,00	0,00	40,00	$ 749.000,00
2	Demolicion de cunetas	M2	20,0	$ 32.367,00	$ 647.340		0,00	0,00	20,00	$ 647.340,00
3	Excavacion de material comun y retiro de sobrantes	M3	24,7	$ 28.992,00	$ 714.653		0,00	0,00	24,65	$ 714.652,80
4	Suministro e instalación de tuberia pvc union mecanica para alcantarillado d =315 (12")	ML	40,0	$ 182.097,00	$ 7.283.880	-	-40,00	-$ 7.283.880,00		$ -
5	Encamado de arena para instalación de tuberia	M3	2,0	$ 139.877,00	$ 279.754		0,00	0,00	2,00	$ 279.754,00
6	Concreto de 21 Mpa con espesor de 10 cm para respocicion de canal	M2	20,0	$ 88.892,00	$ 1.777.840		0,00	0,00	20,00	$ 1.777.840,00
7	Construccion de sumidero sencillo en concreto de 21 mpa incluye tapa y acero de refuerzo.	UND	1,0	$ 1.422.665,00	$ 1.422.665		0,00	0,00	1,00	$ 1.422.665,00
8	Suministro e intalacion de rejilla marco 1 -1/4"X1/8", Contramarco 1"X1/8", Varilla de 1/2"	ML	18,9	$ 132.542,00	$ 2.505.044	-	-12,9	-$ 1.709.791,80	6,00	$ 795.252,00
9	Reposicion de tapa en concreto 21 Mpa para caja de inspeccion , incluye acero de refuerzo	UND	1,0	$ 341.074,00	$ 341.074		0,00	0,00	1,00	$ 341.074,00
10	Canal en concreto rígido 21 MPA esp = 0,10 cms	ML	7,8	$ 187.225,00	$ 1.460.355		0,00	0,00	7,80	$ 1.460.355,00
11	Suministro e instalación de carpeta asfaltica mezcla MDC-19 Esp=8cm	M3	4,0	$ 1.670.641,00	$ 6.682.564		0,00	0,00	4,00	$ 6.682.564,00
	ITEM NO PREVISTOS									
NP-1	Suministro e instalación de tuberia pvc union mecanica para alcantarillado (16")	ML	-	$ 204.419,00	$ -		42,00	$ 8.585.598,00	42,00	$ 8.585.598,00
NP-2	Sardinel para cuneta, inlcuye acero de refuerzo	ML	-	$ 40.807,38	$ -		10,00	408.073,80	10,00	$ 408.073,80
			SUB TOTAL COSTO DIRECTO		$ 23.864.169,00			0,00		$ 23.864.168,8
	ADMINISTRACIÓN		10%		$ 2.386.417,00			0,00		$ 2.386.417

	IMPREVISTOS	2%			$ 477.284,00			-$ 0,00		$ 477.284,0		$ 477.284,0
		SUB TOTAL OBRA APORTE MUNICIPIO			$ 26.727.870,00			-$ 0,00		$ 26.727.870,0		$ 26.727.870,0

SECTOR BARRIO VILLA MERCY

	DESCRIPCION	CONDICIONES CONTRACTUALES ORIGINALES				CONDICIONES ACTUALIZADAS ACTA DE MODIFICACIÓN No 1		EJECUCIÓN PRESENTE ACTA		EJECUCION TOTAL ACUMULADA HASTA LA FECHA	
		UND	CANT.	V/UNITARIO	V/TOTAL	CANT.	V/TOTAL	CANT.	VALOR	CANT	VALOR
1	Limpieza y/o rehabilitación de cunetas.	ML	1500	$ 2.880,00	$ 4.320.000,00			1500	$ 4.320.000,00	1.500	$ 4.320.000,00
2	Rocería de material vegetal incluye retiro de sobrantes, ancho 3 m	ML	1000	$ 3.024,00	$ 3.024.000,00			1000	$ 3.024.000,00	1.000	$ 3.024.000,00
		SUB TOTAL COSTO DIRECTO			$ 7.344.000,00	N/A	N/A		$ 7.344.000,00		$ 7.344.000,00
	ADMINISTRACIÓN				$ 980.000,00				$ 980.000,00		$ 980.000,00
		SUB TOTAL OBRA APORTE MUNICIPIO			$ 8.324.000,00				$ 8.324.000,00		$ 8.324.000,00

SECTOR VEREDA TEJARES

	DESCRIPCION	CONDICIONES CONTRACTUALES ORIGINALES				CONDICIONES ACTUALIZADAS ACTA DE MODIFICACIÓN No 1		EJECUCIÓN PRESENTE ACTA		EJECUCION TOTAL ACUMULADA HASTA LA FECHA	
		UND	CANT.	V/UNITARIO	V/TOTAL	CANT.	V/TOTAL	CANT.	VALOR	CANT	VALOR
1	Limpieza y/o rehabilitación de cunetas.	ML	1500	$ 2.880,00	$ 4.320.000,00			1500	$ 4.320.000,00	1.500	$ 4.320.000,00
2	Rocería de material vegetal incluye retiro de sobrantes, ancho 3 m	ML	1000	$ 3.024,00	$ 3.024.000,00			1000	$ 3.024.000,00	1.000	$ 3.024.000,00
3	Limpieza de alcantarillas	UND	2	$ 151.200,00	$ 302.400,00	N/A	N/A	2	$ 302.400,00	2	$ 302.400,00
		SUB TOTAL COSTO DIRECTO			$ 7.646.400,00				$ 7.646.400,00		$ 7.646.400,00
	ADMINISTRACIÓN				$ 1.200.000,00				$ 1.200.000,00		$ 1.200.000,00
		SUB TOTAL OBRA APORTE MUNICIPIO			$ 8.846.400,00				$ 8.846.400,00		$ 8.846.400,00

SECTOR VEREDA MATARREDONDA

	DESCRIPCION	CONDICIONES CONTRACTUALES ORIGINALES				CONDICIONES ACTUALIZADAS ACTA DE MODIFICACIÓN No 1		EJECUCIÓN PRESENTE ACTA		EJECUCION TOTAL ACUMULADA HASTA LA FECHA	
		UND	CANT.	V/UNITARIO	V/TOTAL	CANT.	V/TOTAL	CANT.	VALOR	CANT	VALOR
1	Limpieza y/o rehabilitación de cunetas.	ML	2100	$ 2.880,00	$ 6.048.000,00			2100	$ 6.048.000,00	2.100	$ 6.048.000,00
2	Rocería de material vegetal incluye retiro de sobrantes, ancho 3 m	ML	1200	$ 3.024,00	$ 3.628.800,00			1200	$ 3.628.800,00	1.200	$ 3.628.800,00
		SUB TOTAL COSTO DIRECTO			$ 9.676.800,00	N/A	N/A		$ 9.676.800,00		$ 9.676.800,00
	ADMINISTRACIÓN				$ 1.080.000,00				$ 1.080.000,00		$ 1.080.000,00
		SUB TOTAL OBRA APORTE MUNICIPIO			$ 10.756.800,00				$ 10.756.800,00		$ 10.756.800,00
	VALOR TOTAL APORTE DEL MUNICIPIO AL CONVENIO				$ 77.411.870,00				$ 77.411.870,00		$ 77.411.870,00

APORTE COMUNITARIO

	DESCRIPCION	CONDICIONES CONTRACTUALES ORIGINALES				CONDICIONES ACTUALIZADAS ACTA DE MODIFICACIÓN No 1		EJECUCIÓN PRESENTE ACTA		EJECUCION TOTAL ACUMULADA HASTA LA FECHA	
		UND	CANT.	V/UNITARIO	V/TOTAL	CANT.	V/TOTAL	CANT.	VALOR	CANT	VALOR
	SECTOR LOS MERA EN LA VEREDA CORRALES										
	APORTE COMUNITARIO										
3	Limpieza y/o rehabilitación de cunetas y desagües	ml	300,00	$ 2.880,00	$ 864.000,00			300,00	864.000,00	300,00	$ 864.000,00
	SUB TOTAL OBRA APORTE JUNTA ACCION COMUNAL				$ 864.000,00				864.000,00		$ 864.000,00
	SECTOR NUEVA SUECIA EN LA VEREDA LA ESPERANZA										
	APORTE COMUNITARIO										
3	Limpieza y/o rehabilitación de cunetas y desagües	ml	300,00	$ 2.880,00	$ 864.000,00			300,00	864.000,00	300,00	$ 864.000,00
	SUB TOTAL OBRA APORTE JUNTA ACCION COMUNAL				$ 864.000,00				864.000,00		$ 864.000,00
	SECTOR BARRIO EL JARDIN										
	APORTE COMUNITARIO										
12	Relleno compactado con material de la excavación	M3	14,88	$ 29.321,00	$ 436.378,00			14,88	436.378,00	14,88	$ 436.378,00
	Suministro e Instalacion de riego de imprimacion (Emulsión Asfaltica CRL-1)	M2	50,00	$ 4.660,00	$ 233.000,00			50,00	233.000,00	50,00	$ 233.000,00
	SUB TOTAL OBRA APORTE JUNTA ACCION COMUNAL				$ 669.378,00				669.378,00		$ 669.378,00
	SECTOR BARRIO VILLA MERCY										
	APORTE COMUNITARIO										
6	Limpieza y/o rehabilitación de cunetas y desagües	ml	500,00	$ 2.880,00	$ 1.440.000,00			500,00	1.440.000,00	500,00	$ 1.440.000,00
	SUB TOTAL OBRA APORTE JUNTA ACCION COMUNAL				$ 1.440.000,00				1.440.000,00		$ 1.440.000,00
	SECTOR VEREDA TEJARES										
	APORTE COMUNITARIO										
4	Limpieza y/o rehabilitación de cunetas y desagües	ML	500,00	$ 2.880,00	$ 1.440.000,00			500,00	1.440.000,00	500,00	$ 1.440.000,00
	SUB TOTAL OBRA APORTE JUNTA ACCION COMUNAL				$ 1.440.000,00				1.440.000,00		$ 1.440.000,00
	SECTOR VEREDA MATARREDONDA										
	APORTE COMUNITARIO										
3	Limpieza y/o rehabilitación de cunetas y desagües	ML	300,00	$ 2.880,00	$ 864.000,00			300,00	864.000,00	300,00	$ 864.000,00
	SUB TOTAL OBRA APORTE JUNTA ACCION COMUNAL				$ 864.000,00				864.000,00		$ 864.000,00
	VALOR TOTAL APORTE COMUNITARIO AL CONVENIO				$ 6.141.378,00				$ 6.141.378,00		$ 6.141.378,00
	VALOR TOTAL CONVENIO				$3.553.248,00				$3.553.248,00		$3.553.248,00

ALCALDIA PIENDAMO - TUNIA
JOHN FREIMAN URIBANO URRUTIA
CONTRATANTE

REPRESENTANTE LEGAL ASOCOMUNAL
JOSE AIMER MOSQUERA RAMIREZ
CONTRATISTA

SECRETARIA DE PLANEACION E INFRAESTRUCTURA
ARMOBY PECHENE GUTIERREZ
SUPERVISOR

PROYECTÓ:Leidy Tatiana Muñoz -Ing. apoyo a la supervisión.
APROBÓ: Armoby Pechene Gutierrez - Secretario de Planeacion e Infraestructura.

ALCALDÍA MUNICIPAL PIENDAMÓ - TUNÍA

DEPARTAMENTO DEL CAUCA

MUNICIPIO DE PIENDAMO-TUNIA

NIT: 891.500.856-6

CONTRATANTE	MUNICIPIO DE PIENDAMÒ – TUNÍA	CONVENIO SOLIDARIO Nº	146-2026
SUPERVISOR	SECRETARIO DE PLANEACION E INFRASTRUCTURA,	DE FECHA:	30/01/2026
CONTRATISTA	JOSE AIMER MOSQUERA RAMIREZ	VALOR INICIAL:	$ 83.553.248,00
ALCALDE MUNICIPAL	JOHN FREIMAN URBANO URRUTIA		
OBJETO	CONVENIO SOLIDARIO ENTRE EL MUNICIPIO DE PIENDAMO - TUNIA Y LA ASOCIACIÓN COMUNAL DE JUNTAS DEL MUNICIPIO DE PIENDAMO, CON EL PROPÓSITO DE COMPLEMENTAR ESFUERZOS INSTITUCIONALES, COMUNITARIOS, ECONÓMICOS Y SOCIALES PARA EL MANTENIMIENTO Y MEJORAMIENTO VIAL EN EL MUNICIPIO PIENDAMO – TUNÍA CON BPIN No 202500000000115".	ADICIONAL:	0,00

ACTA FINAL

30 ABRIL DE 2026

APORTE MUNICIPAL

SECTOR LOS MERA EN LA VEREDA CORRALES

	DESCRIPCION	CONDICIONES CONTRACTUALES ORIGINALES				CONDICIONES ACTUALIZADAS ACTA DE MODIFICACIÓN No 1		EJECUCIÓN PRESENTE ACTA		EJECUCION TOTAL ACUMULADA HASTA LA FECHA	
		UND	CANT.	V/UNITARIO	V/TOTAL	CANT.	V/TOTAL	CANT.	VALOR	CANT	VALOR
1	Limpieza y/o rehabilitación de cunetas.	ML	2.100	$ 2.880,00	$ 6.048.000,00	N/A	N/A	2100	$ 6.048.000,00	2.100	$ 6.048.000,00
2	Rocería de material vegetal incluye retiro de sobrantes, ancho 3 m	ML	1.200	$ 3.024,00	$ 3.628.800,00			1200	$ 3.628.800,00	1.200	$ 3.628.800,00
			SUB TOTAL COSTO DIRECTO		$ 9.676.800,00				$ 9.676.800,00		$ 9.676.800,00
	ADMINISTRACIÓN				$ 1.080.000,00				$ 1.080.000,00		$ 1.080.000,00
		SUB TOTAL OBRA APORTE MUNICIPIO			$ 10.756.800,00				$ 10.756.800,00		$ 10.756.800,00

SECTOR NUEVA SUECIA EN LA VEREDA LA ESPERANZA

	DESCRIPCION	CONDICIONES CONTRACTUALES ORIGINALES				CONDICIONES ACTUALIZADAS ACTA DE MODIFICACIÓN No 1		EJECUCIÓN PRESENTE ACTA		EJECUCION TOTAL ACUMULADA HASTA LA FECHA	
		UND	CANT.	V/UNITARIO	V/TOTAL	CANT.	V/TOTAL	CANT.	VALOR	CANT	VALOR
1	Limpieza y/o rehabilitación de cunetas.	ML	2.300,00	$ 2.880,00	$ 6.624.000,00	N/A	N/A	2300	$ 6.624.000,00	2.300	$ 6.624.000,00
2	Rocería de material vegetal incluye retiro de sobrantes, ancho 3 m	ML	1.300,0	$ 3.024,00	$ 3.931.200,00			1300	$ 3.931.200,00	1.300	$ 3.931.200,00
			SUB TOTAL COSTO DIRECTO		$ 10.555.200,00				$ 10.555.200,00		$ 10.555.200,00
	ADMINISTRACIÓN				$ 1.444.800,00				$ 1.444.800,00		$ 1.444.800,00
		SUB TOTAL OBRA APORTE MUNICIPIO			$ 12.000.000,00				$ 12.000.000,00		$ 12.000.000,00

SECTOR BARRIO EL JARDIN

	DESCRIPCION	CONDICIONES CONTRACTUALES ORIGINALES				CONDICIONES ACTUALIZADAS ACTA DE MODIFICACIÓN No 1		EJECUCIÓN PRESENTE ACTA		EJECUCION TOTAL ACUMULADA HASTA LA FECHA	
		UND	CANT.	V/UNITARIO	V/TOTAL	CANT.	V/TOTAL	CANT.	VALOR	CANT	VALOR
1	Corte de pavimento flexible y rigido en red principal y acometidas, andenes, cunetas	ML	40,00	$ 18.725,00	$ 749.000			40,00	$ 749.000,00	40,00	$ 749.000,00
2	Demolicion de cunetas	M2	20,0	$ 32.367,00	$ 647.340			20,0	$ 647.340,00	20,00	$ 647.340,00
3	Excavacion de material comun y retiro de sobrantes	M3	24,7	$ 28.992,00	$ 714.653			24,7	$ 714.653,00	24,65	$ 714.653,00
4	Suministro e instalación de tubería pvc union mecanica para alcantarillado d =315 (12")	ML	40,0	$ 182.097,00	$ 7.283.880	-40,00	-$ 7.283.880,00	0,0	-$ 7.283.880,00	0,00	-$ 7.283.880,00
5	Encamado de arena para instalación de tubería	M3	2,0	$ 139.877,00	$ 279.754			2,0	$ 279.754,00	2,00	$ 279.754,00
6	Concreto de 21 Mpa con espesor de 10 cm para respocicion de canal	M2	20,0	$ 88.892,00	$ 1.777.840			20,0	$ 1.777.840,00	20,00	$ 1.777.840,00
7	Construccion de sumidero sencillo en concreto de 21 mpa incluye tapa y acero de refuerzo.	UND	1,0	$ 1.422.665,00	$ 1.422.665			1,0	$ 1.422.665,00	1,00	$ 1.422.665,00
8	Suministro e intalacion de rejilla marco 1 -1/4"X1/8", Contramarco 1"X1/8", Varilla de 1/2"	ML	18,9	$ 132.542,00	$ 2.505.044	-12,90	-$ 1.709.791,80	-12,9	-$ 1.709.791,80	-12,90	-$ 1.709.791,80
9	Reposicion de tapa en concreto 21 Mpa para caja de inspeccion , incluye acero de refuerzo	UND	1,0	$ 341.074,00	$ 341.074			1,0	$ 341.074,00	1,00	$ 341.074,00
10	Canal en concreto rigido 21 MPA esp = 0,10 cms	ML	7,8	$ 187.225,00	$ 1.460.355			7,8	$ 1.460.355,00	7,80	$ 1.460.355,00
11	Suministro e Instalación de carpeta asfaltica mezcla MDC-19 Esp=8cm	M3	4,0	$ 1.670.641,00	$ 6.682.564			4,0	$ 6.682.564,00	4,00	$ 6.682.564,00
	ITEMS NO PREVISTOS										
NP-1	Suministro e instalación de tubería pvc union mecanica para alcantarillado (16")	ML	-	$ 204.419,00	$ -	42,00	$ 8.585.598,00	42,0	$ 8.585.598,00	42,00	$ 8.585.598,00
NP-2	Sardinel para cuneta, inlcuye acero de refuerzo	ML	-	$ 40.807,38	$ -	10,00	$ 408.073,80	10,0	$ 408.073,80	10,00	$ 408.073,80
			SUB TOTAL COSTO DIRECTO		$ 23.864.169,00		-$ 0,00		$ 5.081.573,20		$ 5.081.573,20
	ADMINISTRACIÓN	10%			$ 2.386.417,00		-$ 0,00		$ 2.386.417,00		$ 2.386.417,00
	IMPREVISTOS	2%			$ 477.284,00		-$ 0,00		$ 477.284,00		$ 477.284,00
		SUB TOTAL OBRA APORTE MUNICIPIO			$ 26.727.870,00		-$ 0,00		$ 7.945.274,00		$ 7.487.990,00

SECTOR BARRIO VILLA MERCY

	DESCRIPCION	CONDICIONES CONTRACTUALES ORIGINALES				CONDICIONES ACTUALIZADAS ACTA DE MODIFICACIÓN No 1		EJECUCIÓN PRESENTE ACTA		EJECUCION TOTAL ACUMULADA HASTA LA FECHA	
		UND	CANT.	V/UNITARIO	V/TOTAL	CANT.	V/TOTAL	CANT.	VALOR	CANT	VALOR
1	Limpieza y/o rehabilitación de cunetas.	ML	1500	$ 2.880,00	$ 4.320.000,00	N/A	N/A	1500	$ 4.320.000,00	1.500	$ 4.320.000,00
2	Rocería de material vegetal incluye retiro de sobrantes, ancho 3 m	ML	1000	$ 3.024,00	$ 3.024.000,00			1000	$ 3.024.000,00	1.000	$ 3.024.000,00
			SUB TOTAL COSTO DIRECTO		$ 7.344.000,00				$ 7.344.000,00		$ 7.344.000,00
	ADMINISTRACIÓN				$ 980.000,00				$ 980.000,00		$ 980.000,00
		SUB TOTAL OBRA APORTE MUNICIPIO			$ 8.324.000,00				$ 8.324.000,00		$ 8.324.000,00

SECTOR VEREDA TEJARES

	DESCRIPCION	CONDICIONES CONTRACTUALES ORIGINALES				CONDICIONES ACTUALIZADAS ACTA DE MODIFICACIÓN No 1		EJECUCIÓN PRESENTE ACTA		EJECUCION TOTAL ACUMULADA HASTA LA FECHA	
		UND	CANT.	V/UNITARIO	V/TOTAL	CANT.	V/TOTAL	CANT.	VALOR	CANT	VALOR
1	Limpieza y/o rehabilitación de cunetas.	ML	1500	$ 2.880,00	$ 4.320.000,00	N/A	N/A	1500	$ 4.320.000,00	1.500	$ 4.320.000,00
2	Rocería de material vegetal incluye retiro de sobrantes, ancho 3 m	ML	1000	$ 3.024,00	$ 3.024.000,00			1000	$ 3.024.000,00	1.000	$ 3.024.000,00
3	Limpieza de alcantarillas	UND	2	$ 151.200,00	$ 302.400,00			2	$ 302.400,00	2	$ 302.400,00
		SUB TOTAL COSTO DIRECTO			$ 7.646.400,00				$ 7.646.400,00		$ 7.646.400,00
	ADMINISTRACIÓN				$ 1.200.000,00				$ 1.200.000,00		$ 1.200.000,00
		SUB TOTAL OBRA APORTE MUNICIPIO			$ 8.846.400,00				$ 8.846.400,00		$ 8.846.400,00
	SECTOR VEREDA MATARREDONDA										
	DESCRIPCION	CONDICIONES CONTRACTUALES ORIGINALES				CONDICIONES ACTUALIZADAS ACTA DE MODIFICACIÓN No 1		EJECUCIÓN PRESENTE ACTA		EJECUCION TOTAL ACUMULADA HASTA LA FECHA	
		UND	CANT.	V/UNITARIO	V/TOTAL	CANT.	V/TOTAL	CANT.	VALOR	CANT	VALOR
1	Limpieza y/o rehabilitación de cunetas.	ML	2100	$ 2.880,00	$ 6.048.000,00	N/A	N/A	2100	$ 6.048.000,00	2.100	$ 6.048.000,00
2	Rocería de material vegetal incluye retiro de sobrantes, ancho 3 m	ML	1200	$ 3.024,00	$ 3.628.800,00			1200	$ 3.628.800,00	1.200	$ 3.628.800,00
		SUB TOTAL COSTO DIRECTO			$ 9.676.800,00				$ 9.676.800,00		$ 9.676.800,00
	ADMINISTRACIÓN				$ 1.080.000,00				$ 1.080.000,00		$ 1.080.000,00
		SUB TOTAL OBRA APORTE MUNICIPIO			$ 10.756.800,00				$ 10.756.800,00		$ 10.756.800,00
		VALOR TOTAL APORTE DEL MUNICIPIO AL CONVENIO			$ 77.411.870,00				$ 68.629.274,00		$ 68.629.274,00

APORTE COMUNITARIO

	DESCRIPCION	CONDICIONES CONTRACTUALES ORIGINALES				CONDICIONES ACTUALIZADAS ACTA DE MODIFICACIÓN No 1		EJECUCIÓN PRESENTE ACTA		EJECUCION TOTAL ACUMULADA HASTA LA FECHA	
		UND	CANT.	V/UNITARIO	V/TOTAL	CANT.	V/TOTAL	CANT.	VALOR	CANT	VALOR
	SECTOR LOS MERA EN LA VEREDA CORDIALES										
	APORTE COMUNITARIO										
3	Limpieza y/o rehabilitación de cunetas y desagües.	ml	300,00	$ 2.880,00	$ 864.000,00			300,00	864.000,00	300,00	$ 864.000,00
	SUB TOTAL OBRA APORTE JUNTA ACCION COMUNAL				$ 864.000,00				864.000,00		$ 864.000,00
	SECTOR NUEVA SUECIA EN LA VEREDA LA ESPERANZA										
	APORTE COMUNITARIO										
3	Limpieza y/o rehabilitación de cunetas y desagües.	ml	300,00	$ 2.880,00	$ 864.000,00			300,00	864.000,00	300,00	$ 864.000,00
	SUB TOTAL OBRA APORTE JUNTA ACCION COMUNAL				$ 864.000,00				864.000,00		$ 864.000,00
	SECTOR BARRIO EL JARDIN										
	APORTE COMUNITARIO										
12	Relleno compactado con material de la excavación	M3	14,88	$ 29.321,00	$ 436.378,00			14,88	436.378,00	14,88	$ 436.378,00
	Suministro e instalacion de riego de imprimacion (Emulsión Asfaltica CRL-1)	M2	50,00	$ 4.660,00	$ 233.000,00			50,00	233.000,00	50,00	$ 233.000,00
	SUB TOTAL OBRA APORTE JUNTA ACCION COMUNAL				$ 669.378,00				669.378,00		$ 669.378,00
	SECTOR BARRIO VILLA MERCY										
	APORTE COMUNITARIO										
6	Limpieza y/o rehabilitación de cunetas y desagües.	ml	500,00	$ 2.880,00	$ 1.440.000,00			500,00	1.440.000,00	500,00	$ 1.440.000,00
	SUB TOTAL OBRA APORTE JUNTA ACCION COMUNAL				$ 1.440.000,00				1.440.000,00		$ 1.440.000,00
	SECTOR VEREDA TEJARES										
	APORTE COMUNITARIO										
4	Limpieza y/o rehabilitación de cunetas y desagües.	ML	500,00	$ 2.880,00	$ 1.440.000,00			500,00	1.440.000,00	500,00	$ 1.440.000,00
	SUB TOTAL OBRA APORTE JUNTA ACCION COMUNAL				$ 1.440.000,00				1.440.000,00		$ 1.440.000,00
	SECTOR VEREDA MATARREDONDA										
	APORTE COMUNITARIO										
3	Limpieza y/o rehabilitación de cunetas y desagües.	ML	300,00	$ 2.880,00	$ 864.000,00			300,00	864.000,00	300,00	$ 864.000,00
	SUB TOTAL OBRA APORTE JUNTA ACCION COMUNAL				$ 864.000,00				864.000,00		$ 864.000,00
	VALOR TOTAL APORTE COMUNITARIO AL CONVENIO				$ 6.141.378,00				$ 6.141.378,00		$ 6.141.378,00

BALANCE DEL CONTRATO			
VALOR INICIAL DEL CONTRATO	$		83.553.248,00
VALOR EJECUTADO PRESENTE ACTA FINAL	$	83.553.248,00	0,00
SALDO POR EJECUTAR:	$	0,0	0,00
SUMAS IGUALES	$	83.553.248,00	83.553.248,00

VALOR CONTRATO:	$	83.553.248,00
VALOR EJECUTADO A LA FECHA:	$	83.553.248,00
SALDO POR AMORTIZAR ANTICIPO:	$	N/A
SALDO POR EJECUTAR:	$	0,00

BALANCE DEL ANTICIPO			
VALOR ANTICIPO	$	N/A	$ 38.705.935,0
VALOR ANTICIPO ADICIONAL	$	0,00	0,00
SALDO POR AMORTIZAR DEL ANTICIPO		0,00	N/A
SUMAS IGUALES		0,00	$ 38.705.935,0

VALOR EJECUTADO POR EL MUNICIPIO PRESENTE ACTA FINAL:	$	$ 77.411.870,00
VALOR EJECUTADO POR LA JAC PRESENTE ACTA FINAL:	$	6.141.378,0
VALOR POR AMORTIZAR DEL ANTICIPO		38.705.935
VALOR A PAGAR PRESENTE ACTA:	$	$ 38.705.935,0

VALOR A PAGAR PRESENTE ACTA EN LETRAS: TREINTA Y OCHO MILLONES SETECIENTOS CINCO MIL NOVECIENTOS TREINTA Y CINCO PESOS M/CTE

ALCALDIA PIENDAMO - TUNIA
JOHN FREIMAN URBANO URRUTIA
CONTRATANTE

Jose Aimer Mosquera R.
REPRESENTANTE LEGAL ASOCOMUNAL
JOSE AIMER MOSQUERA RAMIREZ
CONTRATISTA

SECRETARIA DE PLANEACION E INFRAESTRUCTURA
ARNOBY PECHENE GUTIERREZ
SUPERVISOR

PROYECTO:Leidy Tatiana Muñoz -Ing. apoyo a la supervisión
APROBO: Arnoby Pechene Gutierrez - Secretario de Planeacion e Infraestructura.

ACTA LIQUIDACIÓN FINAL DE CONVENIO SOLIDARIO	
CONTRATO:	146-2026
TIPO DE CONTRATO	CONVENIO SOLIDARIO
TIPO DE SELECCIÓN	MENOR CUANTIA
FECHA DEL CONTRATO:	30 DE ENERO DE 2026
FECHA DEL ACTA DE INICIO:	03 DE FEBRERO DE 2026
VALOR DE APORTE MUNICIPAL:	$ 77,411,870.0
VALOR DE APORTE COMUNITARIO:	$ 6,141,378.0
VALOR CONTRATO ADICIONAL:	$ 0.00
VALOR TOTAL CONTRATO:	$ 83,553,248.0
VALOR ANTICIPO:	$ 38,705,935.0
CONTRATISTA:	JOSE AIMER MOSQUERA RAMIREZ
DOCUMENTO DE IDENTIFICACION CC / NIT:	CC. 10.753.261
CONTRATANTE:	MUNICIPIO DE PIENDAMÓ
NIT:	891.500.856-6
OBJETO:	CONVENIO SOLIDARIO ENTRE EL MUNICIPIO DE PIENDAMO - TUNIA Y LA ASOCIACIÓN COMUNAL DE JUNTAS DEL MUNICIPIO DE PIENDAMO, CON EL PROPÓSITO DE COMPLEMENTAR ESFUERZOS INSTITUCIONALES, COMUNITARIOS, ECONÓMICOS Y SOCIALES PARA EL MANTENIMIENTO Y MEJORAMIENTO VIAL EN EL MUNICIPIO PIENDAMO – TUNÍA CON BPIN No 202500000000115.
FECHA ACTA TERMINACION	30 DE ABRIL DE 2026

En el Municipio de Piendamó departamento del Cauca, a los diez (5) días del mes de mayo de 2.026, se reunieron, el alcalde de Piendamó - Tunía, JOHN FREIMAN URBANO URRUTIA , el representante legal de ALCALDIA MUNICIPAL DE PIENDAMÓ-TUNIA, el Secretario de Planeación e Infraestructura ARNOBY PECHENE GUTIERREZ ,en su calidad de SUPERVISOR del Convenio Solidario 146-2026 del 3 de febrero de 2026 cuyo objeto es: "CONVENIO SOLIDARIO ENTRE EL MUNICIPIO DE PIENDAMO - TUNIA Y LA ASOCIACIÓN COMUNAL DE JUNTAS DEL MUNICIPIO DE PIENDAMO, CON EL PROPÓSITO DE COMPLEMENTAR ESFUERZOS INSTITUCIONALES, COMUNITARIOS, ECONÓMICOS Y SOCIALES PARA EL MANTENIMIENTO Y MEJORAMIENTO VIAL EN EL MUNICIPIO PIENDAMO – TUNÍA CON BPIN No 202500000000115..y JOSE AIMER MOSQUERA RAMIREZ en su calidad de contratista como representante legal de ASOCOMUNAL, con el fin de suscribir el acta de liquidación final del convenio solidario N° 146-2026, según anexo.

VALOR DEL CONTRATO:	$ 83,553,248.0
VALOR EJECUTADO PRESENTE ACTA (APORTE DEL MUNICIPIO):	$ 77,411,870.0
VALOR EJECUTADO PRESENTE ACTA (APORTE COMUNITARIO):	$ 6,141,378.0
AMORTIZACION ANTICIPO PRESENTE ACTA:	$ 38,705,935.0

SALDO POR AMORTIZAR:			$ 0,0
SALDO POR EJECUTAR			$ 0,0
VALOR TOTAL A PAGAR ESTA ACTA:			$ 38,705,935.0
VALOR POR PAGAR PRESENTE ACTA EN LETRAS:	**SON: TREINTA Y OCHO MILLONES SETECIENTOS CINCO MIL NOVECIENTOS TREINTA Y CINCO PESOS M/CTE ($38,705,935.0)**		
RELACION DE PAGOS EFECTUADOS AL CONTRATISTA			
PAGO ANTICIPO	$ 38,705,935.0		
PAGO PRESENTE ACTA	$ 38,705,935.0		
TOTAL	$ 77,411,870.0		
BALANCE			
APORTE DEL MUNICIPIO:	$77,411,870.0		
APORTE COMUNIDAD:	$ 6,141,378.0		
PAGO ANTICIPO:			$ 38,705,935,0
VALOR EJECUTADO APORTE MUNICIPIO:			$ 77,411,870,0
VALOR EJECUTADO APORTE COMUNITARIO:			$ 6,141,378,0
AMORTIZACION DEL ANTICIPO			-$ 38,705,935,0
SALDO POR EJECUTAR			$ 0,0
SALDO POR AMORTIZAR:			$ 0,0
SUMAS IGUALES	$ 83,553,248.0		$ 83,553,248.0

En constancia se firma por quienes en ella intervinieron

ARNOBY PECHENE GUTIERREZ
Secretario de Planeación e Infraestructura

Jose Aimer Mosquera R
JOSE AIMER MOSQUERA RAMIREZ
Contratista
R.L ASOCOMUNAL

JHON FREIMAN URBANO URRUTIA
Alcalde Municipal

APROBÓ: Arnoby Pechene Gutierrez- Secretario de Planeación e Infraestructura.
REVISÓ: Ing. Leidy Tatiana Muñoz- Apoyo a la Supervisión.

compensar | miplanilla.com

PLANILLA INTEGRADA DE AUTOLIQUIDACION DE APORTES

DATOS DEL APORTANTE						
TIPO	NÚMERO	NOMBRE APORTANTE	DIRECCIÓN	TELÉFONO	CORREO	EXONERADO PAGO PARAFISCALES Y SALUD
CC	10753261	JOSE AYMER MOSQUERA RAMIREZ	piendamo	8250060	12piendamo2021@gmail.com	
FORMA PRESENTACIÓN	CLASE APORTANTE	NOMBRE SUCURSAL / CÓDIGO	DEPARTAMENTO	CIUDAD / MUNICIPIO		
ÚNICA	I – Independiente		CAUCA	PIENDAMÓ		NO

DATOS DE LA PLANILLA					
PLANILLA ASOCIADA	FECHA PAGO ASOCIADA (DIA/MES/AÑO)	NÚMERO PLANILLA	FECHA PAGO (DIA/MES/AÑO)	CANTIDAD EMPLEADOS	CANTIDAD UPC
		75898264	16/04/2026	1	0
PERIODO SALUD	PERIODO PENSIÓN	TIPO PLANILLA	TOTAL NÓMINA	TOTAL A PAGAR	
2026-04	2026-04	I	$0	$508.300	

TOTALES POR SUBSISTEMAS

TOTALES SALUD

Código EPS	Nombre	NIT	Cotización Obligatoria	UPC Adicional	Incapacidades		Licencia Maternidad		Días Mora	Valor Mora Cotización	Valor Mora UPC	Total a Pagar	No. Afiliados
					No. Autorización	Valor	No. Autorización	Valor					
ESSC18	EPS-S Emssanar	901021565-8	218.900	0		0		0	0	0	0	218.900	1

TOTALES PENSIÓN

Código AFP	Nombre	NIT	Cotización Obligatoria	Aporte Voluntario Afiliado	Aporte Voluntario Aportante	Aporte FSP - Solidaridad	Aporte FSP - Subsistencia	Días Mora	Valor Mora Cotización	Valor Mora FSP	Total a Pagar	No. Afiliados
230201	Proteccion (ING + Proteccion)	800229739-0	280.200	0	0	0	0	0	0		280.200	1

TOTALES RIESGOS LABORALES

Código ARL	Nombre	NIT	Cotización Obligatoria	Incapacidades		Aportes Otros Sistemas	Valor Neto Cotización	Días Mora	Valor Mora Cotización	Subtotal Cotización	No. Radicado Saldo a Favor	Valor Saldo a Favor	Fondo Solidaridad	Total a Pagar	No. Afiliados
				No. Autorización	Valor										
14-23	Positiva Seguros	860011153-6	9.200				9.200	0	0	9.200			92	9.200	1

TOTALES CAJAS

Código CCF	Nombre	NIT	Valor Aporte	Días Mora	Valor Mora Aporte	Total a Pagar	No. Afiliados

TOTALES PARAFISCALES

Valor Aporte	Días Mora	Valor Mora Aporte	Total a Pagar	No. Afiliados
SENA				
0	0	0	0	0
ICBF				
0	0	0	0	0
ESAP				
MEN				

TOTALES POR SUBSISTEMA

Tipo Administradora	No. Administradoras Reportadas	Valor antes de IGE, LMA, IRP y Mora	Total a Pagar
Salud	1	218.900	218.900
Pensión	1	280.200	280.200
Riesgos Laborales	1	9.200	9.200
CCF	0	0	0
ESAP	0	0	0
ICBF	0	0	0
MEN	0	0	0
SENA	0	0	0
TOTALES	3	508.300	508.300

PAGADA

Este documento está clasificado como PRIVADO por parte de Compensar Operador de Información

compensar | miplanilla.com

PLANILLA INTEGRADA DE AUTOLIQUIDACION DE APORTES

DATOS DEL APORTANTE							
TIPO	NÚMERO	NOMBRE APORTANTE		DIRECCIÓN	TELÉFONO	CORREO	EXONERADO PAGO PARAFISCALES Y SALUD
CC	10753261	JOSE AYMER MOSQUERA RAMIREZ		piendamo	8250060	12piendamo2021@gmail.com	
FORMA PRESENTACIÓN	CLASE APORTANTE	NOMBRE SUCURSAL	CÓDIGO	DEPARTAMENTO	CIUDAD / MUNICIPIO		
ÚNICA	I – Independiente			CAUCA	PIENDAMÓ		NO

DATOS DE LA PLANILLA					
PLANILLA ASOCIADA	FECHA PAGO ASOCIADA (DIA/MES/AÑO)	NÚMERO PLANILLA	FECHA PAGO (DIA/MES/AÑO)	CANTIDAD EMPLEADOS	CANTIDAD UPC
		75898264	16/04/2026	1	0
PERIODO SALUD	PERIODO PENSIÓN	TIPO PLANILLA	TOTAL NÓMINA	TOTAL A PAGAR	
2026-04	2026-04	I	$0	$508.300	

DETALLE POR COTIZANTE

INFORMACIÓN COTIZANTE							INFORMACIÓN NOVEDADES																			PENSIÓN							
No.	Tipo y Número de Identificación	Apellidos y Nombres	Cotizante	Bachiller	Estudiante	Cotiza, estudiar	Extranjero	IGE	RET	TDE	TAE	TDP	TAP	VSP	VST	SLN	IGE	LMA	VAC	AVP	VCT	IRL	CORRECCIÓN	Cód. AFP	IBC AFP	Días	Cotización	Voluntario Afiliado	Voluntario Aportante	Fondo pensional de solidaridad	Fondo pensional de subsistencia
1	CC 10753261	MOSQUERA RAMIREZ JOSE AYMER	57	0			N																	230201	1.750.905	30	280.200	0	0	0	0

SALUD				RIESGOS LABORALES					CCF				PARAFISCALES				
Cód. EPS	IBC EPS	Días	Cotización / Valor UPC	Cód. ARL	IBC ARL	Días	Clase de Riesgo	Cotización	Código CCF	IBC CCF	Días	Aporte CCF	IBC otros parafiscales	Aporte SENA	Aporte ICBF	Aporte ESAP	Aporte MEN
ESSC18	1.750.905	30	218.900	14-23	1.750.905	30	1	9.200		0	0	0	0	0	0	0	0

PAGADA

Este documento está clasificado como PRIVADO por parte de Compensar Operador de Información

compensar | miplanilla.com

PLANILLA INTEGRADA DE AUTOLIQUIDACION DE APORTES

DATOS DEL APORTANTE						
TIPO	NÚMERO	NOMBRE APORTANTE	DIRECCIÓN	TELÉFONO	CORREO	EXONERADO PAGO PARAFISCALES Y SALUD
CC	10753261	JOSE AYMER MOSQUERA RAMIREZ	piendamo	8250060	12piendamo2021@gmail.com	
FORMA PRESENTACIÓN	CLASE APORTANTE	NOMBRE SUCURSAL / CÓDIGO	DEPARTAMENTO	CIUDAD / MUNICIPIO		
ÚNICA	I – Independiente		CAUCA	PIENDAMÓ		NO

DATOS DE LA PLANILLA					
PLANILLA ASOCIADA	FECHA PAGO ASOCIADA (DIA/MES/AÑO)	NÚMERO PLANILLA	FECHA PAGO (DIA/MES/AÑO)	CANTIDAD EMPLEADOS	CANTIDAD UPC
		66065914	09/03/2026	1	0
PERIODO SALUD	PERIODO PENSIÓN	TIPO PLANILLA	TOTAL NÓMINA	TOTAL A PAGAR	
2026-03	2026-03	I	$0	$522.400	

TOTALES POR SUBSISTEMAS

TOTALES SALUD

Código EPS	Nombre	NIT	Cotización Obligatoria	UPC Adicional	Incapacidades		Licencia Maternidad		Días Mora	Valor Mora Cotización	Valor Mora UPC	Total a Pagar	No. Afiliados
					No. Autorización	Valor	No. Autorización	Valor					
ESSC18	EPS-S Emssanar	901021565-8	225.000	0		0		0	0	0	0	225.000	1

TOTALES PENSIÓN

Código AFP	Nombre	NIT	Cotización Obligatoria	Aporte Voluntario Afiliado	Aporte Voluntario Aportante	Aporte FSP - Solidaridad	Aporte FSP - Subsistencia	Días Mora	Valor Mora Cotización	Valor Mora FSP	Total a Pagar	No. Afiliados
230201	Proteccion (ING + Proteccion)	800229739-0	288.000	0	0	0	0	0	0		288.000	1

TOTALES RIESGOS LABORALES

Código ARL	Nombre	NIT	Cotización Obligatoria	Incapacidades		Aportes Otros Sistemas	Valor Neto Cotización	Días Mora	Valor Mora Cotización	Subtotal Cotización	No. Radicado Saldo a Favor	Valor Saldo a Favor	Fondo Solidaridad	Total a Pagar	No. Afiliados
				No. Autorización	Valor										
14-23	Positiva Seguros	860011153-6	9.400				9.400	0	0	9.400			94	9.400	1

TOTALES CAJAS

Código CCF	Nombre	NIT	Valor Aporte	Días Mora	Valor Mora Aporte	Total a Pagar	No. Afiliados

TOTALES PARAFISCALES

Valor Aporte	Días Mora	Valor Mora Aporte	Total a Pagar	No. Afiliados
SENA				
0	0	0	0	0
ICBF				
0	0	0	0	0
ESAP				
MEN				

TOTALES POR SUBSISTEMA

Tipo Administradora	No. Administradoras Reportadas	Valor antes de IGE, LMA, IRP y Mora	Total a Pagar
Salud	1	225.000	225.000
Pensión	1	288.000	288.000
Riesgos Laborales	1	9.400	9.400
CCF	0	0	0
ESAP	0	0	0
ICBF	0	0	0
MEN	0	0	0
SENA	0	0	0
TOTALES	3	522.400	522.400

PAGADA

Este documento está clasificado como PRIVADO por parte de Compensar Operador de Información

compensar | miplanilla.com

PLANILLA INTEGRADA DE AUTOLIQUIDACION DE APORTES

DATOS DEL APORTANTE						
TIPO	NÚMERO	NOMBRE APORTANTE	DIRECCIÓN	TELÉFONO	CORREO	EXONERADO PAGO PARAFISCALES Y SALUD
CC	10753261	JOSE AYMER MOSQUERA RAMIREZ	piendamo	8250060	12piendamo2021@gmail.com	
FORMA PRESENTACIÓN	CLASE APORTANTE	NOMBRE SUCURSAL / CÓDIGO	DEPARTAMENTO	CIUDAD / MUNICIPIO		
ÚNICA	I – Independiente		CAUCA	PIENDAMÓ		NO

DATOS DE LA PLANILLA					
PLANILLA ASOCIADA	FECHA PAGO ASOCIADA (DIA/MES/AÑO)	NÚMERO PLANILLA	FECHA PAGO (DIA/MES/AÑO)	CANTIDAD EMPLEADOS	CANTIDAD UPC
		66065914	09/03/2026	1	0
PERIODO SALUD	PERIODO PENSIÓN	TIPO PLANILLA	TOTAL NÓMINA	TOTAL A PAGAR	
2026-03	2026-03	I	$0	$522.400	

DETALLE POR COTIZANTE

INFORMACIÓN COTIZANTE								INFORMACIÓN NOVEDADES																PENSIÓN								SALUD				RIESGOS LABORALES					CCF				PARAFISCALES				
No.	Tipo y Número de Identificación	Apellidos y Nombres	Cotizante	Beneficiario	Extranjero	Colombiano residente	Exonerado	ING	RET	TDE	TAE	TDP	TAP	VSP	VST	SLN	IGE	LMA	VAC	AVP	VCT	IRL	COMELCOOP	Cód. AFP	IBC AFP	Días	Cotización	Voluntario Afiliado	Voluntario Aportante	Fondo pensional de solidaridad	Fondo pensional de subsistencia	Cód. EPS	IBC EPS	Días	Cotización / Valor UPC	Cód. ARL	IBC ARL	Días	Clase de Riesgo	Cotización	Código CCF	IBC CCF	Días	Aporte CCF	IBC otros parafiscales	Aporte SENA	Aporte ICBF	Aporte ESAP	Aporte MEN
1	CC 10753261	MOSQUERA RAMIREZ JOSE AYMER	57	0			N	X	X															230201	1.800.000	30	288.000	0	0	0	0	ESSC18	1.800.000	30	225.000	14-23	1.800.000	30	1	9.400		0	0	0	0	0	0	0	0

PAGADA

Este documento está clasificado como PRIVADO por parte de Compensar Operador de Información

compensar | miplanilla.com

PLANILLA INTEGRADA DE AUTOLIQUIDACION DE APORTES

DATOS DEL APORTANTE							
TIPO	NÚMERO	NOMBRE APORTANTE		DIRECCIÓN	TELÉFONO	CORREO	EXONERADO PAGO PARAFISCALES Y SALUD
CC	10753261	JOSE AYMER MOSQUERA RAMIREZ		piendamo	8250060	12piendamo2021@gmail.com	
FORMA PRESENTACIÓN	CLASE APORTANTE	NOMBRE SUCURSAL	CÓDIGO	DEPARTAMENTO	CIUDAD / MUNICIPIO		
ÚNICA	I – Independiente			CAUCA	PIENDAMÓ		NO

DATOS DE LA PLANILLA						
PLANILLA ASOCIADA	FECHA PAGO ASOCIADA (DIA/MES/AÑO)	TIPO PLANILLA	FECHA PAGO (DIA/MES/AÑO)	NÚMERO PLANILLA	CANTIDAD	
					EMPLEADOS	UPC
					1	0
PERIODO SALUD	PERIODO PENSIONES				TOTAL A PAGAR	
2026-02	2026-02	I	12/02/2026	50514965	$508.300	

TOTALES POR SUBSISTEMAS

TOTALES SALUD													
Código EPS	Nombre	NIT	Cotización Obligatoria	UPC Adicional	Incapacidades		Licencia Maternidad		Días Mora	Valor Mora Cotización	Valor Mora UPC	Total a Pagar	No. Afiliados
					No. Autorización	Valor	No. Autorización	Valor					
ESSC18	EPS-S Emssanar	901021565-8	218.900	0		0		0	0	0	0	218.900	1

TOTALES PENSIÓN												
Código AFP	Nombre	NIT	Cotización Obligatoria	Aporte Voluntario Afiliado	Aporte Voluntario Aportante	Aporte FSP - Solidaridad	Aporte FSP - Subsistencia	Días Mora	Valor Mora Cotización	Valor Mora FSP	Total a Pagar	No. Afiliados
25-14	Colpensiones	900336004-7	280.200	0	0	0	0	0	0		280.200	1

TOTALES RIESGOS LABORALES															
Código ARL	Nombre	NIT	Cotización Obligatoria	Incapacidades		Aportes Otros Sistemas	Valor Neto Cotización	Días Mora	Valor Mora Cotización	Subtotal Cotización	No. Radicado Saldo a Favor	Valor Saldo a Favor	Fondo Solidaridad	Total a Pagar	No. Afiliados
				No. Autorización	Valor										
14-23	Positiva Seguros	860011153-6	9.200				9.200	0	0	9.200			92	9.200	1

TOTALES CAJAS							
Código CCF	Nombre	NIT	Valor Aporte	Días Mora	Valor Mora Aporte	Total a Pagar	No. Afiliados

TOTALES PARAFISCALES				
Valor Aporte	Días Mora	Valor Mora Aporte	Total a Pagar	No. Afiliados
SENA				
0	0	0	0	0
ICBF				
0	0	0	0	0
ESAP				
MEN				

TOTALES POR SUBSISTEMA			
Tipo Administradora	No. Administradoras Reportadas	Valor antes de IGE, LMA, IRP y Mora	Total a Pagar
Salud	1	218.900	218.900
Pensión	1	280.200	280.200
Riesgos Laborales	1	9.200	9.200
CCF	0	0	0
ESAP	0	0	0
ICBF	0	0	0
MEN	0	0	0
SENA	0	0	0
TOTALES	3	508.300	508.300

Este documento está clasificado como PRIVADO por parte de Compensar Operador de Información

compensar | miplanilla.com

PLANILLA INTEGRADA DE AUTOLIQUIDACION DE APORTES

DATOS DEL APORTANTE						
TIPO	NÚMERO	NOMBRE APORTANTE		DIRECCIÓN	TELÉFONO	CORREO	EXONERADO PAGO PARAFISCALES Y SALUD
CC	10753261	JOSE AYMER MOSQUERA RAMIREZ		piendamo	8250060	12piendamo2021@gmail.com	
FORMA PRESENTACIÓN	CLASE APORTANTE	NOMBRE SUCURSAL	CÓDIGO	DEPARTAMENTO	CIUDAD / MUNICIPIO		
ÚNICA	I – Independiente			CAUCA	PIENDAMÓ		NO

DATOS DE LA PLANILLA						
PLANILLA ASOCIADA	FECHA PAGO ASOCIADA (DIA/MES/AÑO)	TIPO PLANILLA	FECHA PAGO (DIA/MES/AÑO)	NÚMERO PLANILLA	CANTIDAD	
					EMPLEADOS	UPC
					1	0
PERIODO SALUD	PERIODO PENSIONES				TOTAL A PAGAR	
2026-02	2026-02	I	12/02/2026	50514965	$508.300	

DETALLE POR COTIZANTE

INFORMACIÓN COTIZANTE									INFORMACIÓN NOVEDADES															PENSIÓN							SALUD			RIESGOS LABORALES				CCF			PARAFISCALES				
No.	Tipo	No. de Identificación	Apellidos y Nombres	Cotizante	Subtipo	Extranjero	Colombiano residente	Estudiante	SNL	INT	ETA	TAS	TDP	TAP	VTT	RLM	INE	LMA	VAC	AVP	VCT	IRL	CORRECCIÓN	Cód. AFP	IBC AFP	Cotización	Voluntari o Afiliado	Voluntario Aportante	Fondo pensional de solidaridad	Fondo pensional de subsistencia	Cód. EPS	IBC EPS	Cotización / Valor UPC	Cód. ARL	IBC ARL	Clase de Riesgo	Cotización	Código CCF	IBC CCF	Aporte CCF	IBC otros parafiscales	Aporte SENA	Aporte ICBF	Aporte ESAP	Aporte MEN
1	CC	10753261	MOSQUERA RAMIREZ JOSE AYMER	57	0			N	X															25-14	1.750.905	280.200	0	0	0	0	ESSC18	1.750.905	216.900	14-23	1.750.905	1	9.200		0	0	0	0	0	0	0

PAGADA

Este documento está clasificado como PRIVADO por parte de Compensar Operador de Información