



INFORME POSCUENTA 2026

Girón, 1 de Junio 2026

Señor (a)

ADRIANA MARCELA MARTINEZ RIVERA

SUPERVISOR(A) CONTRATO No. **CO1.PCCNTR.9111163**

Coordinadora Académica

CENTRO INDUSTRIAL DE MANTENIMIENTO INTEGRAL

GIRON

Asunto: Informe poscuenta de ejecución contractual
Mes Mayo del año 2026

Viviana Patricia Niño Garnica, identificado con C.C. **63515755**; en calidad de contratista del **CIMI**, contrato **CO1.PCCNTR. 9111163/2026**, relaciono las actividades desarrolladas desde el **09 al 31 de mayo** de 2026

| No | Obligaciones | Acciones realizadas | Evidencias |
|----|---|--------------------------------------|------------|
| 1 | Realizar la planeación de las actividades de aprendizaje del proceso formativo basado en el desarrollo curricular del programa de formación. | Programacion Guías de aprendizaje | Pantallazo |
| 2 | Participar cuando el centro de formación lo requiera, en jornadas de diseño y desarrollo curricular, proyectos de investigación o transferencias técnicas o pedagógicas, diseño de talleres e instrumentos de evaluación, procesos de registro calificado y autoevaluación, actividades de inducción y reinducción, procesos de investigación, desarrollo tecnológico e innovación, identificación, estructuración y definición de las especificaciones técnicas de los bienes y servicios. | No se necesito en el periodo | No aplica |



INFORME POSCUENTA 2026

| | | | |
|---|---|--|------------|
| 3 | Ejecutar la formación profesional integral en los diferentes niveles y modalidades (titulada, complementaria y virtual) de acuerdo con el diseño curricular, desarrollo curricular y proyecto formativo de los programas asociados a cada red de conocimiento y área temática del objeto contratado. | 3381669 INTEGRACION DE CONTENIDOS DIGITALES 3381725 RESIDENCIAL Y COMERCIAL 3387802 AUTOMATIZACION 3235549 ELECTRICIDAD INDUSTRIAL 3139490 ELECTROMECHANICA 3315684 MTO EQUIPO DE COMPUTO 3134578 COORDINACION DE PORCESOS LOGISTICOS 3336031 PROGRAMACION DE SOFTWARE 3070439 DESARROLLO DE MEDIOS GRAFICOS | Fotos |
| 4 | Evaluar los aprendizajes y emitir juicios valorativos sobre el nivel de cumplimiento de los resultados de aprendizaje de las competencias del programa, adquiridos por los aprendices en el desarrollo de su formación, aplicando los procedimientos, plazos y herramientas tecnológicas que la entidad defina. | SOFIA | Capturas |
| 5 | Registrar, verificar y hacer seguimiento oportuno en el sistema de información que la entidad defina para la Gestión de la Formación Profesional Integral mediante las siguientes actividades: a) Verificando en el sistema que la totalidad de los aprendices se encuentren matriculados en el respectivo programa de formación. 5 GTH-F-075 V09 b) Registrar oportunamente los proyectos y rutas de aprendizaje requeridas para el para el desarrollo de la formación. c). Comunicar al Coordinador Académico oportunamente anomalías, inconsistencias, novedades de aprendices y hallazgos en el registro de la información. | No se realizó en el periodo | No aplica |
| 6 | Aplicar y hacer cumplir el reglamento del aprendiz vigente para la ficha de formación. | Toma se asistencia | Pantallazo |
| 7 | Acatar los lineamientos del Sistema Integrado de Gestión y el Sistema de Seguridad de Salud en el Trabajo y asistir a las convocatorias que el centro programa. | No se necesito en el periodo | No aplica |



INFORME POSCUENTA 2026

| | | | |
|----|--|--|-----------|
| 8 | Responder por los bienes y elementos puestos a su disposición para el cumplimiento del objeto del contrato y una vez finalizado, quedar a paz y salvo con el cuentadante y el Almacén. | Cuidado del ambiente durante las formaciones | No aplica |
| 9 | Utilizar la plataforma Institucional como apoyo a la formación en cualquiera de las estrategias institucionales. | ZAJUNA | Capturas |
| 10 | Cumplir con los lineamientos de orientación del desempeño del instructor en ambientes virtuales de aprendizaje, de acuerdo con lo establecido en el aplicativo compromiso – Guía Orientación Formación ambientes virtuales de aprendizaje (Aplica para instructores que apoyan formación virtual). | No se realizó en el periodo | No aplica |
| 11 | Atender oportunamente los requerimientos que haga el supervisor del contrato y presentar informes mensuales de la ejecución del contrato. | No se realizo durante el periodo | No aplica |
| 12 | Las demás necesarias para el cabal cumplimiento del objeto contractual | No se realizó durante el periodo | No aplica |

Cordialmente,

Viviana Patricia Niño Garnica
Contratista
C.C. No. 63515755

Recibí a satisfacción:

ADRIANA MARCELA MARTINEZ RIVERA
SUPERVISOR(A) CONTRATO No. **CO1.PCCNTR.9111163**
Coordinadora Académica



INFORME POSCUENTA 2026

EVIDENCIA OBLIGACIÓN 1

| HORA | LUNES | MARTES | MIERCOLES | JUEVES | VIERNES | SABADO |
|---------------|------------------------------|-----------------------------|----------------------------|------------------------------|----------------------------|-----------------------------|
| 6:30 - 7:30 | 3381669 INTEG CONTENID DIG | | 3070436 COORD PROCES LOGIT | 3315684 MTO EQ COMPUTO | 3466039 ADSO | 3336031 PROG SOFTW |
| 7:30 - 8:30 | EMPREDIMIENTO 3H | | EMPREDIMIENTO | EMPREDIMIENTO 3H | EMPREDIMIENTO | EMPREDIMIENTO |
| 8:30 - 9:30 | 13ABR - 25MAY - A. ANIMAC 3D | | 19MAY - 19JUN | 23ABR - 02JUL - A. HARDWARE | 01MAY - 06JUL | 15ABR - 22MAY |
| 9:30 - 10:30 | 3381725 RESIDENC Y COMERC | 3387802 AUTOMATIZACION | AMBIENTE ZAJUNA | | AMBIENTE ZAJUNA | AMBIENTE ZAJUNA |
| 10:30 - 11:30 | EMPREDIMIENTO 3H | EMPREDIMIENTO 3H | 6 HORAS SEMANA | | 4 HORAS SEMANA | 6 HORAS SEMANA |
| 11:30 - 12:30 | 30MAR - 22JUN - A. TÉCNICO | 21ABR - 30JUN - A. TÉCNICO | | | | 3307340 ATENC INI AL CUENTE |
| 12:30 - 1:30 | | 3235549 ELECTRICIDAD INDUST | | | 3466037 ADSO | EMPREDIMIENTO |
| 1:30 - 2:30 | | EMPREDIMIENTO | | | EMPREDIMIENTO | 01JUN - 11JUL |
| 2:30 - 3:30 | | 21ABR - 30JUN | | | 01MAY - 06JUL | AMBIENTE ZAJUNA |
| 3:30 - 4:30 | | 4H - AMBIENTE TÉCNICO | | | AMBIENTE ZAJUNA | 6 HORAS SEMANA |
| 4:30 - 5:30 | | | | | 4 HORAS SEMANA | 3070439 DESARR MED GRAF VIS |
| 5:30 - 6:30 | 3466038 ADSO | | | | 3134578 COORD PROCES LOGIT | EMPREDIMIENTO |
| 6:00 - 7:00 | EMPREDIMIENTO | | 3130490 ELECTROMECÁNICA | 3315763 CONTROL SEGURID VIAL | EMPREDIMIENTO | 15ABR - 27MAY |
| 7:00 - 8:00 | 01MAY - 06JUL | | EMPREDIMIENTO | EMPREDIMIENTO | 20ABR - 06JUL | AMBIENTE ZAJUNA |
| 8:00 - 9:00 | AMBIENTE ZAJUNA | | 22ABR - 01JUL | 28MAY - 02JUL | AMBIENTE ZAJUNA | 6 HORAS SEMANA |
| 9:00 - 10:00 | 4 HORAS SEMANA | | 4H - A. TÉCNICO | 4H - AMBIENTE HSEQ 1 | 4 HORAS SEMANA | |

2. PRESENTACIÓN



A través de esta guía, usted conocerá por un lado, el conjunto de conocimientos, habilidades y cualidades que debe tener una persona para emprender un proyecto y, por otro lado, identificará las características y competencias emprendedoras para aportar al desarrollo personal y de la comunidad de manera integral en pro del bien común.

3. FORMULACIÓN DE LAS ACTIVIDADES DE APRENDIZAJE

AA Diseñar y evaluar una propuesta de negocio viable, coherente con el perfil personal del aprendiz, las necesidades del entorno productivo y social, y las tendencias del mercado, integrando elementos de la cultura emprendedora.

Descripción de la(s) Actividad(es)

3.1 Actividades de reflexión inicial:

Descripción de la actividad:



En esta actividad se pretende mostrar la idea de negocio que usted, como emprendedor, desea desarrollar de manera individual o grupal durante el desarrollo de la presente competencia. El emprendimiento es una oportunidad de construir algo que perdure en el tiempo, en su vida y en la de su familia. Para definir su idea inicial, es necesario que realice las siguientes actividades:

- **Identificación del problema:** el primer paso es identificar un problema que afecte a la sociedad o a un grupo significativo de personas, de tal manera que estén dispuestos a pagar por la solución. En el mundo de los negocios, no hay éxito sin productos o servicios que resuelvan problemas relevantes para los clientes y por los cuales estén dispuestos a pagar. Es por esto que la investigación debe comenzar definiendo cuáles son las situaciones problemáticas que se resolverán con el emprendimiento. La situación problemática es aquella problemática o necesidad específica que existe en el mercado y que el emprendimiento podría resolver. Identificar una situación problema es el primer paso para desarrollar una idea de negocio relevante y con potencial de éxito. Por lo anterior:
 - ✓ Escriba cuál es la situación problemática que quiere solucionar.
- **Segmentación de clientes:** todo negocio en etapa temprana está buscando adoptadores tempranos, es decir aquellas personas que perciben tan grande el problema que se les va a solucionar, y están dispuestos a probar nuevas alternativas de solución. En este contexto, los actores relevantes son los stakeholders, o grupos de interés, es decir, todas las personas o grupos que se ven afectados positiva o negativamente por el problema y que tienen el poder de influir en la viabilidad de la solución. Responda a las siguientes preguntas:
 - ¿Quiénes son los actores más

GFPI-F-135 V04



INFORME POSCUENTA 2026

EVIDENCIA OBLIGACIÓN 3





INFORME POSCUENTA 2026



EVIDENCIA OBLIGACIÓN 4



INFORME POSCUENTA 2026

Home pantalla | Cursos | Evaluación ruta de aprendizaje

Evaluación ruta de aprendizaje

Opciones de búsqueda

Fecha de actualización: 335706 IMPLEMENTACION Y MANTENIMIENTO DE SISTEMAS DE INSTRUMENTACION Y CONTROL DE PROCESOS EN LA INDUSTRIA

Competencia de aprendizaje: Gestionar procesos propios de la cultura emprendedora y empresarial de acuerdo con el perfil personal y las necesidades de los clientes.

Apellido: JORAN SEBASTIAN GONZALEZ

Apellido Evaluativo: Seleccionar Apellido Evaluativo

Resultados de Aprendizaje Etapa Lectiva

| Problema | Descripción Resultado | Estado de Aprendizaje |
|--|---|-----------------------|
| IMPLEMENTACION DE SISTEMAS DE CONTROL Y OPERACION DE UNA PLANTA INDUSTRIAL EN EL SENAI CON SERVO | DESARROLLAR ESTRUCTURAR EL PLAN DE NEGOCIO CON LAS CARACTERISTICAS EMPRESARIALES Y TENDENCIAS DE MERCADO | APROBADO |
| IMPLEMENTACION DE SISTEMAS DE CONTROL Y OPERACION DE UNA PLANTA INDUSTRIAL EN EL SENAI CON SERVO | ANALIZAR EL CARACTER DE LOS DE NEGOCIO TENIENDO EN CUENTA LAS OPORTUNIDADES Y NECESIDADES DEL SECTOR PRODUCTIVO Y SOCIAL | APROBADO |
| IMPLEMENTACION DE SISTEMAS DE CONTROL Y OPERACION DE UNA PLANTA INDUSTRIAL EN EL SENAI CON SERVO | NECESIDADES DE ANALIZAR LA PREPARACION DE NEGOCIO CONFORME CON SU ESTRUCTURA Y NECESIDADES DEL SECTOR PRODUCTIVO Y SOCIAL | APROBADO |
| IMPLEMENTACION DE SISTEMAS DE CONTROL Y OPERACION DE UNA PLANTA INDUSTRIAL EN EL SENAI CON SERVO | ANALIZAR EL SECTOR EMPRESARIAL TENIENDO EN CUENTA EL PERFIL PERSONAL Y EL SECTOR PRODUCTIVO Y SOCIAL | APROBADO |

Se ha guardado con éxito el juicio de evaluación. Si se registró un juicio de evaluación como NO APROBADO, se enviará una notificación vía correo electrónico al aprendiz.

Home pantalla | Cursos | Evaluación ruta de aprendizaje

Evaluación ruta de aprendizaje

Opciones de búsqueda

Fecha de actualización: 335706 MANTENIMIENTO ELECTROMECANICO INDUSTRIAL

Competencia de aprendizaje: Gestionar procesos propios de la cultura emprendedora y empresarial de acuerdo con el perfil personal y las necesidades de los clientes.

Apellido: ANDRES FELIPE RIVEROS

Apellido Evaluativo: Seleccionar Apellido Evaluativo

Resultados de Aprendizaje Etapa Lectiva

| Problema | Descripción Resultado | Estado de Aprendizaje |
|--|---|-----------------------|
| IMPLEMENTACION DE ACTIVIDADES DE MANTENIMIENTO ELECTROMECANICO DE ACUERDO CON LAS NECESIDADES ESPECIFICAS DEL CENTRO INDUSTRIAL DE MANTENIMIENTO DE TUBOS GERENIAZ, BARRANCO | IDENTIFICAR ELEMENTOS DE LA CULTURA EMPRESARIAL TENIENDO EN CUENTA EL PERFIL PERSONAL Y EL SECTOR PRODUCTIVO Y SOCIAL | APROBADO |
| IMPLEMENTACION DE ACTIVIDADES DE MANTENIMIENTO ELECTROMECANICO DE ACUERDO CON LAS NECESIDADES ESPECIFICAS DEL CENTRO INDUSTRIAL DE MANTENIMIENTO DE TUBOS GERENIAZ, BARRANCO | ANALIZAR EL PLAN DE NEGOCIO DE ACUERDO CON LAS CARACTERISTICAS EMPRESARIALES Y TENDENCIAS DE MERCADO | APROBADO |
| IMPLEMENTACION DE ACTIVIDADES DE MANTENIMIENTO ELECTROMECANICO DE ACUERDO CON LAS NECESIDADES ESPECIFICAS DEL CENTRO INDUSTRIAL DE MANTENIMIENTO DE TUBOS GERENIAZ, BARRANCO | ANALIZAR UN PROYECTO DE NEGOCIO CONFORME CON SU ESTRUCTURA Y NECESIDADES DEL SECTOR PRODUCTIVO Y SOCIAL | APROBADO |
| IMPLEMENTACION DE ACTIVIDADES DE MANTENIMIENTO ELECTROMECANICO DE ACUERDO CON LAS NECESIDADES ESPECIFICAS DEL CENTRO INDUSTRIAL DE MANTENIMIENTO DE TUBOS GERENIAZ, BARRANCO | ANALIZAR LA CULTURA DE NEGOCIO TENIENDO EN CUENTA LAS OPORTUNIDADES Y NECESIDADES DEL SECTOR PRODUCTIVO Y SOCIAL | APROBADO |

Se ha guardado con éxito el juicio de evaluación. Si se registró un juicio de evaluación como NO APROBADO, se enviará una notificación vía correo electrónico al aprendiz.

Home pantalla | Cursos | Evaluación ruta de aprendizaje

Evaluación ruta de aprendizaje

Opciones de búsqueda

Fecha de actualización: 335706 MANTENIMIENTO ELECTROMECANICO INDUSTRIAL

Competencia de aprendizaje: Gestionar procesos propios de la cultura emprendedora y empresarial de acuerdo con el perfil personal y las necesidades de los clientes.

Apellido: JORAN SEBASTIAN GONZALEZ

Apellido Evaluativo: Seleccionar Apellido Evaluativo

Resultados de Aprendizaje Etapa Lectiva

| Problema | Descripción Resultado | Estado de Aprendizaje |
|--|---|-----------------------|
| IMPLEMENTACION DE ACTIVIDADES DE MANTENIMIENTO ELECTROMECANICO DE ACUERDO CON LAS NECESIDADES ESPECIFICAS DEL CENTRO INDUSTRIAL DE MANTENIMIENTO DE TUBOS GERENIAZ, BARRANCO | IDENTIFICAR ELEMENTOS DE LA CULTURA EMPRESARIAL TENIENDO EN CUENTA EL PERFIL PERSONAL Y EL SECTOR PRODUCTIVO Y SOCIAL | APROBADO |
| IMPLEMENTACION DE ACTIVIDADES DE MANTENIMIENTO ELECTROMECANICO DE ACUERDO CON LAS NECESIDADES ESPECIFICAS DEL CENTRO INDUSTRIAL DE MANTENIMIENTO DE TUBOS GERENIAZ, BARRANCO | ANALIZAR EL PLAN DE NEGOCIO DE ACUERDO CON LAS CARACTERISTICAS EMPRESARIALES Y TENDENCIAS DE MERCADO | APROBADO |
| IMPLEMENTACION DE ACTIVIDADES DE MANTENIMIENTO ELECTROMECANICO DE ACUERDO CON LAS NECESIDADES ESPECIFICAS DEL CENTRO INDUSTRIAL DE MANTENIMIENTO DE TUBOS GERENIAZ, BARRANCO | ANALIZAR UN PROYECTO DE NEGOCIO CONFORME CON SU ESTRUCTURA Y NECESIDADES DEL SECTOR PRODUCTIVO Y SOCIAL | APROBADO |
| IMPLEMENTACION DE ACTIVIDADES DE MANTENIMIENTO ELECTROMECANICO DE ACUERDO CON LAS NECESIDADES ESPECIFICAS DEL CENTRO INDUSTRIAL DE MANTENIMIENTO DE TUBOS GERENIAZ, BARRANCO | ANALIZAR LA CULTURA DE NEGOCIO TENIENDO EN CUENTA LAS OPORTUNIDADES Y NECESIDADES DEL SECTOR PRODUCTIVO Y SOCIAL | APROBADO |

Los resultados de aprendizaje no son guardados automáticamente.

EVIDENCIA OBLIGACIÓN 9

Formato de apoyo no controlado



INFORME POSCUENTA 2026

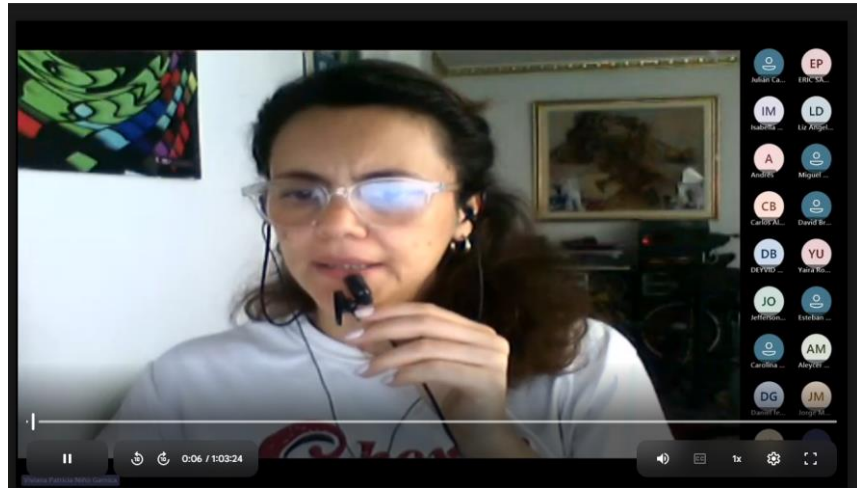

TIEMPO ACT. APOYO A LA FORMACION

INSTRUCTOR: VIVIANA PATRICIA NIÑO GARNICA

CENTRO DE FORMACIÓN: CENTRO INDUSTRIAL DE MANTENIMIENTO INTEGRAL

FECHA INICIAL: 01/05/2026 00:00:00

FECHA FINAL: 31/05/2026 23:59:59

ACTIVIDADES ACADÉMICAS

FICHA 3381669 - INTEGRACION DE CONTENIDOS DIGITALES.

DE APRENDIZAJE:

- **COMPETENCIA DE APRENDIZAJE:** ANIMAR EL CONTENIDO DE ACUERDO CON TÉCNICAS Y PROYECTO AUDIOVISUAL
- **COMPETENCIA DE APRENDIZAJE:** APLICACIÓN DE CONOCIMIENTOS DE LAS CIENCIAS NATURALES DE ACUERDO CON SITUACIONES DEL CONTEXTO PRODUCTIVO Y SOCIAL.
- **COMPETENCIA DE APRENDIZAJE:** APLICAR PRÁCTICAS DE PROTECCIÓN AMBIENTAL, SEGURIDAD Y SALUD EN EL TRABAJO DE ACUERDO CON LAS POLÍTICAS ORGANIZACIONALES Y LA
- **COMPETENCIA DE APRENDIZAJE:** DESARROLLAR PROCESOS DE COMUNICACIÓN EFICACES Y EFECTIVOS, TENIENDO EN CUENTA SITUACIONES DE ORDEN SOCIAL, PERSONAL Y PRODUCTIVO.
- **COMPETENCIA DE APRENDIZAJE:** Ejercer derechos fundamentales del trabajo en el marco de la constitución política y los convenios internacionales.

- **COMPETENCIA DE APRENDIZAJE:** Enrique Low Murtra-Interactuar en el contexto productivo y social de acuerdo con principios éticos para la construcción de una cultura de paz.
- **COMPETENCIA DE APRENDIZAJE:** GENERAR HÁBITOS SALUDABLES DE VIDA MEDIANTE LA APLICACIÓN DE PROGRAMAS DE ACTIVIDAD FÍSICA EN LOS CONTEXTOS PRODUCTIVOS Y SOCIALES.
- **COMPETENCIA DE APRENDIZAJE:** Gestionar procesos propios de la cultura emprendedora y empresarial de acuerdo con el perfil personal y los requerimientos de los contextos productivo y social.

RESULTADOS DE APRENDIZAJE

CARACTERIZAR LA IDEA DE NEGOCIO TENIENDO EN CUENTA LAS OPORTUNIDADES Y NECESIDADES DEL SECTOR PRODUCTIVO Y SOCIAL

CARACTERIZAR LA IDEA DE NEGOCIO TENIENDO EN CUENTA LAS OPORTUNIDADES Y NECESIDADES DEL SECTOR PRODUCTIVO Y SOCIAL.

CARACTERIZAR LA IDEA DE NEGOCIO TENIENDO EN CUENTA LAS OPORTUNIDADES Y NECESIDADES DEL SECTOR PRODUCTIVO Y SOCIAL. 12H

ESTRUCTURAR EL PLAN DE NEGOCIO DE ACUERDO CON LAS CARACTERÍSTICAS EMPRESARIALES Y TENDENCIAS DE MERCADO

ESTRUCTURAR EL PLAN DE NEGOCIO DE ACUERDO CON LAS CARACTERÍSTICAS EMPRESARIALES Y TENDENCIAS DE MERCADO.

ESTRUCTURAR EL PLAN DE NEGOCIO DE ACUERDO CON LAS CARACTERÍSTICAS EMPRESARIALES Y TENDENCIAS DE MERCADO.

INTEGRAR ELEMENTOS DE LA CULTURA EMPRENDEDORA TENIENDO EN CUENTA EL PERFIL PERSONAL Y EL CONTEXTO DE DESARROLLO SOCIAL

INTEGRAR ELEMENTOS DE LA CULTURA EMPRENDEDORA TENIENDO EN CUENTA EL PERFIL PERSONAL Y EL CONTEXTO DE DESARROLLO SOCIAL.

INTEGRAR ELEMENTOS DE LA CULTURA EMPRENDEDORA TENIENDO EN CUENTA EL PERFIL PERSONAL Y EL CONTEXTO DE DESARROLLO SOCIAL. 12H

VALORAR LA PROPUESTA DE NEGOCIO CONFORME CON SU ESTRUCTURA Y NECESIDADES DEL SECTOR PRODUCTIVO Y SOCIAL

VALORAR LA PROPUESTA DE NEGOCIO CONFORME CON SU ESTRUCTURA Y NECESIDADES DEL SECTOR PRODUCTIVO Y SOCIAL.

01 INTEGRAR ELEMENTOS DE LA CULTURA EMPRENDEDORA TENIENDO EN CUENTA EL PERFIL PERSONAL Y EL CONTEXTO DE DESARROLLO SOCIAL.

02 CARACTERIZAR LA IDEA DE NEGOCIO TENIENDO EN CUENTA LAS OPORTUNIDADES Y NECESIDADES DEL SECTOR PRODUCTIVO Y SOCIAL.

03 ESTRUCTURAR EL PLAN DE NEGOCIO DE ACUERDO CON LAS CARACTERÍSTICAS EMPRESARIALES Y TENDENCIAS DE

04 VALORAR LA PROPUESTA DE NEGOCIO CONFORME CON SU ESTRUCTURA Y NECESIDADES DEL SECTOR PRODUCTIVO Y

1
INTEGRAR ELEMENTOS DE LA CULTURA EMPRENDEDORA TENIENDO EN CUENTA EL PERFIL PERSONAL Y EL CONTEXTO DE DESARROLLO SOCIAL

2
CARACTERIZAR LA IDEA DE NEGOCIO TENIENDO EN CUENTA LAS OPORTUNIDADES Y NECESIDADES DEL SECTOR PRODUCTIVO Y SOCIAL

240201529 01 INTEGRAR ELEMENTOS DE LA CULTURA EMPRENDEDORA TENIENDO EN CUENTA EL PERFIL PERSONAL Y EL CONTEXTO DE DESARROLLO SOCIAL

240201529 02 CARACTERIZAR LA IDEA DE NEGOCIO TENIENDO EN CUENTA LAS OPORTUNIDADES Y NECESIDADES DEL SECTOR PRODUCTIVO Y SOCIAL

240201529 03 ESTRUCTURAR EL PLAN DE NEGOCIO DE ACUERDO CON LAS CARACTERÍSTICAS EMPRESARIALES Y TENDENCIAS DE MERCADO

240201529 04 VALORAR LA PROPUESTA DE NEGOCIO CONFORME CON SU ESTRUCTURA Y NECESIDADES DEL SECTOR PRODUCTIVO Y SOCIAL

3
ESTRUCTURAR EL PLAN DE NEGOCIO DE ACUERDO CON LAS CARACTERÍSTICAS EMPRESARIALES Y TENDENCIAS DE MERCADO

4
VALORAR LA PROPUESTA DE NEGOCIO CONFORME CON SU ESTRUCTURA Y NECESIDADES DEL SECTOR PRODUCTIVO Y SOCIAL

- **COMPETENCIA DE APRENDIZAJE:** Integrar elementos multimedia de acuerdo con técnicas y herramientas de producción digital

- **COMPETENCIA DE APRENDIZAJE:** INTERACTUAR EN LENGUA INGLESA DE FORMA ORAL Y ESCRITA DENTRO DE CONTEXTOS SOCIALES Y LABORALES SEGÚN LOS CRITERIOS ESTABLECIDOS POR

- **COMPETENCIA DE APRENDIZAJE:** Razonar cuantitativamente frente a situaciones susceptibles de ser abordadas de manera matemática en contextos laborales, sociales y personales.

- **COMPETENCIA DE APRENDIZAJE:** Resultado de Aprendizaje de la Inducción.

- **COMPETENCIA DE APRENDIZAJE:** RESULTADOS DE APRENDIZAJE ETAPA PRACTICA

- **COMPETENCIA DE APRENDIZAJE:** Utilizar herramientas informáticas de acuerdo con las necesidades de manejo de información

HORAS DEDICADAS EN LA FICHA : 9,00

DE APRENDIZAJE:

- COMPETENCIA DE APRENDIZAJE: APLICACIÓN DE CONOCIMIENTOS DE LAS CIENCIAS NATURALES DE ACUERDO CON SITUACIONES DEL CONTEXTO PRODUCTIVO Y SOCIAL.

- COMPETENCIA DE APRENDIZAJE: APLICAR PRÁCTICAS DE PROTECCIÓN AMBIENTAL, SEGURIDAD Y SALUD EN EL TRABAJO DE ACUERDO CON LAS POLÍTICAS ORGANIZACIONALES Y LA

- COMPETENCIA DE APRENDIZAJE: Controlar la calidad del servicio de software de acuerdo con los estándares técnicos

- COMPETENCIA DE APRENDIZAJE: DESARROLLAR LA SOLUCIÓN DE SOFTWARE DE ACUERDO CON EL DISEÑO Y METODOLOGÍAS DE DESARROLLO

- COMPETENCIA DE APRENDIZAJE: DESARROLLAR PROCESOS DE COMUNICACIÓN EFICACES Y EFECTIVOS, TENIENDO EN CUENTA SITUACIONES DE ORDEN SOCIAL, PERSONAL Y PRODUCTIVO.

- COMPETENCIA DE APRENDIZAJE: Diseñar la solución de software de acuerdo con procedimientos y requisitos técnicos

- COMPETENCIA DE APRENDIZAJE: Ejercer derechos fundamentales del trabajo en el marco de la constitución política y los convenios internacionales.

- COMPETENCIA DE APRENDIZAJE: Enrique Low Murtra-Interactuar en el contexto productivo y social de acuerdo con principios éticos para la construcción de una cultura de paz.

- COMPETENCIA DE APRENDIZAJE: Establecer requisitos de la solución de software de acuerdo con estándares y procedimiento técnico

- **COMPETENCIA DE APRENDIZAJE:** Estructurar propuesta técnica de servicio de tecnología de la información según requisitos técnicos y normativa

- **COMPETENCIA DE APRENDIZAJE:** Evaluar requisitos de la solución de software de acuerdo con metodologías de análisis y estándares

- **COMPETENCIA DE APRENDIZAJE:** GENERAR HÁBITOS SALUDABLES DE VIDA MEDIANTE LA APLICACIÓN DE PROGRAMAS DE ACTIVIDAD FÍSICA EN LOS CONTEXTOS PRODUCTIVOS Y SOCIALES.

- **COMPETENCIA DE APRENDIZAJE:** Gestionar procesos propios de la cultura emprendedora y empresarial de acuerdo con el perfil personal y los requerimientos de los contextos productivo y social.

RESULTADOS DE APRENDIZAJE

CARACTERIZAR LA IDEA DE NEGOCIO TENIENDO EN CUENTA LAS OPORTUNIDADES Y NECESIDADES DEL SECTOR PRODUCTIVO Y SOCIAL

CARACTERIZAR LA IDEA DE NEGOCIO TENIENDO EN CUENTA LAS OPORTUNIDADES Y NECESIDADES DEL SECTOR PRODUCTIVO Y SOCIAL.

CARACTERIZAR LA IDEA DE NEGOCIO TENIENDO EN CUENTA LAS OPORTUNIDADES Y NECESIDADES DEL SECTOR PRODUCTIVO Y SOCIAL. 12H

ESTRUCTURAR EL PLAN DE NEGOCIO DE ACUERDO CON LAS CARACTERÍSTICAS EMPRESARIALES Y TENDENCIAS DE MERCADO

ESTRUCTURAR EL PLAN DE NEGOCIO DE ACUERDO CON LAS CARACTERÍSTICAS EMPRESARIALES Y TENDENCIAS DE MERCADO.

ESTRUCTURAR EL PLAN DE NEGOCIO DE ACUERDO CON LAS CARACTERÍSTICAS EMPRESARIALES Y TENDENCIAS DE MERCADO.

INTEGRAR ELEMENTOS DE LA CULTURA EMPRENDEDORA TENIENDO EN CUENTA EL PERFIL PERSONAL Y EL CONTEXTO DE DESARROLLO SOCIAL

INTEGRAR ELEMENTOS DE LA CULTURA EMPRENDEDORA TENIENDO EN CUENTA EL PERFIL PERSONAL Y EL CONTEXTO DE DESARROLLO SOCIAL.

INTEGRAR ELEMENTOS DE LA CULTURA EMPRENDEDORA TENIENDO EN CUENTA EL PERFIL PERSONAL Y EL CONTEXTO DE DESARROLLO SOCIAL. 12H

VALORAR LA PROPUESTA DE NEGOCIO CONFORME CON SU ESTRUCTURA Y NECESIDADES DEL SECTOR PRODUCTIVO Y SOCIAL

VALORAR LA PROPUESTA DE NEGOCIO CONFORME CON SU ESTRUCTURA Y NECESIDADES DEL SECTOR PRODUCTIVO Y SOCIAL.

01 INTEGRAR ELEMENTOS DE LA CULTURA EMPRENDEDORA TENIENDO EN CUENTA EL PERFIL PERSONAL Y EL CONTEXTO DE DESARROLLO SOCIAL.

02 CARACTERIZAR LA IDEA DE NEGOCIO TENIENDO EN CUENTA LAS OPORTUNIDADES Y NECESIDADES DEL SECTOR PRODUCTIVO Y SOCIAL.

03 ESTRUCTURAR EL PLAN DE NEGOCIO DE ACUERDO CON LAS CARACTERÍSTICAS EMPRESARIALES Y TENDENCIAS DE

04 VALORAR LA PROPUESTA DE NEGOCIO CONFORME CON SU ESTRUCTURA Y NECESIDADES DEL SECTOR PRODUCTIVO Y

1
INTEGRAR ELEMENTOS DE LA CULTURA EMPRENDEDORA TENIENDO EN CUENTA EL PERFIL PERSONAL Y EL CONTEXTO DE DESARROLLO SOCIAL

2
CARACTERIZAR LA IDEA DE NEGOCIO TENIENDO EN CUENTA LAS OPORTUNIDADES Y NECESIDADES DEL SECTOR PRODUCTIVO Y SOCIAL

240201529 01 INTEGRAR ELEMENTOS DE LA CULTURA EMPRENDEDORA TENIENDO EN CUENTA EL PERFIL PERSONAL Y EL CONTEXTO DE DESARROLLO SOCIAL

240201529 02 CARACTERIZAR LA IDEA DE NEGOCIO TENIENDO EN CUENTA LAS OPORTUNIDADES Y NECESIDADES DEL SECTOR PRODUCTIVO Y SOCIAL

240201529 03 ESTRUCTURAR EL PLAN DE NEGOCIO DE ACUERDO CON LAS CARACTERÍSTICAS EMPRESARIALES Y TENDENCIAS DE MERCADO

240201529 04 VALORAR LA PROPUESTA DE NEGOCIO CONFORME CON SU ESTRUCTURA Y NECESIDADES DEL SECTOR PRODUCTIVO Y SOCIAL

3
ESTRUCTURAR EL PLAN DE NEGOCIO DE ACUERDO CON LAS CARACTERÍSTICAS EMPRESARIALES Y TENDENCIAS DE MERCADO

4
VALORAR LA PROPUESTA DE NEGOCIO CONFORME CON SU ESTRUCTURA Y NECESIDADES DEL SECTOR PRODUCTIVO Y SOCIAL

- **COMPETENCIA DE APRENDIZAJE:** Implementar la solución de software de acuerdo con los requisitos de operación y modelos de referencia

- **COMPETENCIA DE APRENDIZAJE:** INTERACTUAR EN LENGUA INGLESA DE FORMA ORAL Y ESCRITA DENTRO DE CONTEXTOS SOCIALES Y LABORALES SEGÚN LOS CRITERIOS ESTABLECIDOS POR

- **COMPETENCIA DE APRENDIZAJE:** Orientar investigación formativa según referentes técnicos

- **COMPETENCIA DE APRENDIZAJE:** Razonar cuantitativamente frente a situaciones susceptibles de ser abordadas de manera matemática en contextos laborales, sociales y personales.

- **COMPETENCIA DE APRENDIZAJE:** Resultado de Aprendizaje de la Inducción.

• COMPETENCIA DE APRENDIZAJE: RESULTADOS DE APRENDIZAJE ETAPA PRACTICA

• COMPETENCIA DE APRENDIZAJE: Utilizar herramientas informáticas de acuerdo con las necesidades de manejo de información

HORAS DEDICADAS EN LA FICHA : 16,00

**FICHA
DE APRENDIZAJE:**

3134578 - COORDINACION DE PROCESOS LOGISTICOS

• COMPETENCIA DE APRENDIZAJE: APLICACIÓN DE CONOCIMIENTOS DE LAS CIENCIAS NATURALES DE ACUERDO CON SITUACIONES DEL CONTEXTO PRODUCTIVO Y SOCIAL.

• COMPETENCIA DE APRENDIZAJE: APLICAR PRÁCTICAS DE PROTECCIÓN AMBIENTAL, SEGURIDAD Y SALUD EN EL TRABAJO DE ACUERDO CON LAS POLÍTICAS ORGANIZACIONALES Y LA

• COMPETENCIA DE APRENDIZAJE: Atender clientes de acuerdo con procedimiento de servicio y normativa

• COMPETENCIA DE APRENDIZAJE: Calcular costos de operación de acuerdo con métodos

• COMPETENCIA DE APRENDIZAJE: Controlar los inventarios según indicadores y métodos

- COMPETENCIA DE APRENDIZAJE: Controlar los procesos de importación y exportación según normativa y acuerdo entre las partes
- COMPETENCIA DE APRENDIZAJE: Coordinar el flujo de mercancía según el plan de operación y procedimientos
- COMPETENCIA DE APRENDIZAJE: DESARROLLAR PROCESOS DE COMUNICACIÓN EFICACES Y EFECTIVOS, TENIENDO EN CUENTA SITUACIONES DE ORDEN SOCIAL, PERSONAL Y PRODUCTIVO.
- COMPETENCIA DE APRENDIZAJE: Dirigir el talento humano de acuerdo con normativa
- COMPETENCIA DE APRENDIZAJE: Diseñar áreas de almacenamiento según estrategias de logística y sistemas de almacenaje
- COMPETENCIA DE APRENDIZAJE: Ejercer derechos fundamentales del trabajo en el marco de la constitución política y los convenios internacionales.
- COMPETENCIA DE APRENDIZAJE: Elaborar el plan de compras según métodos de programación y presupuesto
- COMPETENCIA DE APRENDIZAJE: Enrique Low Murtra-Interactuar en el contexto productivo y social de acuerdo con principios éticos para la construcción de una cultura de paz.
- COMPETENCIA DE APRENDIZAJE: GENERAR HÁBITOS SALUDABLES DE VIDA MEDIANTE LA APLICACIÓN DE PROGRAMAS DE ACTIVIDAD FÍSICA EN LOS CONTEXTOS PRODUCTIVOS Y SOCIALES.

- **COMPETENCIA DE APRENDIZAJE:** Gestionar procesos propios de la cultura emprendedora y empresarial de acuerdo con el perfil personal y los requerimientos de los contextos productivo y social.

RESULTADOS DE APRENDIZAJE

CARACTERIZAR LA IDEA DE NEGOCIO TENIENDO EN CUENTA LAS OPORTUNIDADES Y NECESIDADES DEL SECTOR PRODUCTIVO Y SOCIAL

CARACTERIZAR LA IDEA DE NEGOCIO TENIENDO EN CUENTA LAS OPORTUNIDADES Y NECESIDADES DEL SECTOR PRODUCTIVO Y SOCIAL.

CARACTERIZAR LA IDEA DE NEGOCIO TENIENDO EN CUENTA LAS OPORTUNIDADES Y NECESIDADES DEL SECTOR PRODUCTIVO Y SOCIAL. 12H

ESTRUCTURAR EL PLAN DE NEGOCIO DE ACUERDO CON LAS CARACTERÍSTICAS EMPRESARIALES Y TENDENCIAS DE MERCADO

ESTRUCTURAR EL PLAN DE NEGOCIO DE ACUERDO CON LAS CARACTERÍSTICAS EMPRESARIALES Y TENDENCIAS DE MERCADO.

ESTRUCTURAR EL PLAN DE NEGOCIO DE ACUERDO CON LAS CARACTERÍSTICAS EMPRESARIALES Y TENDENCIAS DE MERCADO.

INTEGRAR ELEMENTOS DE LA CULTURA EMPRENDEDORA TENIENDO EN CUENTA EL PERFIL PERSONAL Y EL CONTEXTO DE DESARROLLO SOCIAL

INTEGRAR ELEMENTOS DE LA CULTURA EMPRENDEDORA TENIENDO EN CUENTA EL PERFIL PERSONAL Y EL CONTEXTO DE DESARROLLO SOCIAL.

INTEGRAR ELEMENTOS DE LA CULTURA EMPRENDEDORA TENIENDO EN CUENTA EL PERFIL PERSONAL Y EL CONTEXTO DE DESARROLLO SOCIAL. 12H

VALORAR LA PROPUESTA DE NEGOCIO CONFORME CON SU ESTRUCTURA Y NECESIDADES DEL SECTOR PRODUCTIVO Y SOCIAL

VALORAR LA PROPUESTA DE NEGOCIO CONFORME CON SU ESTRUCTURA Y NECESIDADES DEL SECTOR PRODUCTIVO Y SOCIAL.

01 INTEGRAR ELEMENTOS DE LA CULTURA EMPRENDEDORA TENIENDO EN CUENTA EL PERFIL PERSONAL Y EL CONTEXTO DE DESARROLLO SOCIAL.

02 CARACTERIZAR LA IDEA DE NEGOCIO TENIENDO EN CUENTA LAS OPORTUNIDADES Y NECESIDADES DEL SECTOR PRODUCTIVO Y SOCIAL.

03 ESTRUCTURAR EL PLAN DE NEGOCIO DE ACUERDO CON LAS CARACTERÍSTICAS EMPRESARIALES Y TENDENCIAS DE

04 VALORAR LA PROPUESTA DE NEGOCIO CONFORME CON SU ESTRUCTURA Y NECESIDADES DEL SECTOR PRODUCTIVO Y

1

INTEGRAR ELEMENTOS DE LA CULTURA EMPRENDEDORA TENIENDO EN CUENTA EL PERFIL PERSONAL Y EL CONTEXTO DE DESARROLLO SOCIAL

2

CARACTERIZAR LA IDEA DE NEGOCIO TENIENDO EN CUENTA LAS OPORTUNIDADES Y NECESIDADES DEL SECTOR PRODUCTIVO Y SOCIAL

240201529 01 INTEGRAR ELEMENTOS DE LA CULTURA EMPRENDEDORA TENIENDO EN CUENTA EL PERFIL PERSONAL Y EL CONTEXTO DE DESARROLLO SOCIAL

240201529 02 CARACTERIZAR LA IDEA DE NEGOCIO TENIENDO EN CUENTA LAS OPORTUNIDADES Y NECESIDADES DEL SECTOR PRODUCTIVO Y SOCIAL

240201529 03 ESTRUCTURAR EL PLAN DE NEGOCIO DE ACUERDO CON LAS CARACTERÍSTICAS EMPRESARIALES Y TENDENCIAS DE MERCADO

240201529 04 VALORAR LA PROPUESTA DE NEGOCIO CONFORME CON SU ESTRUCTURA Y NECESIDADES DEL SECTOR PRODUCTIVO Y SOCIAL

3

ESTRUCTURAR EL PLAN DE NEGOCIO DE ACUERDO CON LAS CARACTERÍSTICAS EMPRESARIALES Y TENDENCIAS DE MERCADO

- COMPETENCIA DE APRENDIZAJE: INTERACTUAR EN LENGUA INGLESA DE FORMA ORAL Y ESCRITA DENTRO DE CONTEXTOS SOCIALES Y LABORALES SEGÚN LOS CRITERIOS ESTABLECIDOS POR
- COMPETENCIA DE APRENDIZAJE: Orientar investigación formativa según referentes técnicos
- COMPETENCIA DE APRENDIZAJE: Planear integración de cadenas de suministro según normativa y modelos de gestión
- COMPETENCIA DE APRENDIZAJE: Proyectar los requerimientos de los clientes según métodos de compras y pronóstico
- COMPETENCIA DE APRENDIZAJE: Razonar cuantitativamente frente a situaciones susceptibles de ser abordadas de manera matemática en contextos laborales, sociales y personales.
- COMPETENCIA DE APRENDIZAJE: Resultado de Aprendizaje de la Inducción.
- COMPETENCIA DE APRENDIZAJE: RESULTADOS DE APRENDIZAJE ETAPA PRACTICA
- COMPETENCIA DE APRENDIZAJE: Supervisar la prestación de los procesos de negocio según modelo de gestión

- **COMPETENCIA DE APRENDIZAJE:** Utilizar herramientas informáticas de acuerdo con las necesidades de manejo de información

HORAS DEDICADAS EN LA FICHA : 16,00

FICHA 3387802 - AUTOMATIZACION DE SISTEMAS MECATRONICOS
DE APRENDIZAJE:

- **COMPETENCIA DE APRENDIZAJE:** APLICACIÓN DE CONOCIMIENTOS DE LAS CIENCIAS NATURALES DE ACUERDO CON SITUACIONES DEL CONTEXTO PRODUCTIVO Y SOCIAL.
- **COMPETENCIA DE APRENDIZAJE:** APLICAR PRÁCTICAS DE PROTECCIÓN AMBIENTAL, SEGURIDAD Y SALUD EN EL TRABAJO DE ACUERDO CON LAS POLÍTICAS ORGANIZACIONALES Y LA
- **COMPETENCIA DE APRENDIZAJE:** Caracterizar equipos de automatización según requerimientos técnicos
- **COMPETENCIA DE APRENDIZAJE:** DESARROLLAR PROCESOS DE COMUNICACIÓN EFICACES Y EFECTIVOS, TENIENDO EN CUENTA SITUACIONES DE ORDEN SOCIAL, PERSONAL Y PRODUCTIVO.
- **COMPETENCIA DE APRENDIZAJE:** Ejercer derechos fundamentales del trabajo en el marco de la constitución política y los convenios internacionales.
- **COMPETENCIA DE APRENDIZAJE:** Enrique Low Murtra-Interactuar en el contexto productivo y social de acuerdo con principios éticos para la construcción de una cultura de paz.

- **COMPETENCIA DE APRENDIZAJE:** Estructurar montaje de automatización según especificaciones y normativa técnica
- **COMPETENCIA DE APRENDIZAJE:** GENERAR HÁBITOS SALUDABLES DE VIDA MEDIANTE LA APLICACIÓN DE PROGRAMAS DE ACTIVIDAD FÍSICA EN LOS CONTEXTOS PRODUCTIVOS Y SOCIALES.
- **COMPETENCIA DE APRENDIZAJE:** Gestionar procesos propios de la cultura emprendedora y empresarial de acuerdo con el perfil personal y los requerimientos de los contextos productivo y social.

RESULTADOS DE APRENDIZAJE

CARACTERIZAR LA IDEA DE NEGOCIO TENIENDO EN CUENTA LAS OPORTUNIDADES Y NECESIDADES DEL SECTOR PRODUCTIVO Y SOCIAL

CARACTERIZAR LA IDEA DE NEGOCIO TENIENDO EN CUENTA LAS OPORTUNIDADES Y NECESIDADES DEL SECTOR PRODUCTIVO Y SOCIAL.

CARACTERIZAR LA IDEA DE NEGOCIO TENIENDO EN CUENTA LAS OPORTUNIDADES Y NECESIDADES DEL SECTOR PRODUCTIVO Y SOCIAL. 12H

ESTRUCTURAR EL PLAN DE NEGOCIO DE ACUERDO CON LAS CARACTERÍSTICAS EMPRESARIALES Y TENDENCIAS DE MERCADO

ESTRUCTURAR EL PLAN DE NEGOCIO DE ACUERDO CON LAS CARACTERÍSTICAS EMPRESARIALES Y TENDENCIAS DE MERCADO.

ESTRUCTURAR EL PLAN DE NEGOCIO DE ACUERDO CON LAS CARACTERÍSTICAS EMPRESARIALES Y TENDENCIAS DE MERCADO.

INTEGRAR ELEMENTOS DE LA CULTURA EMPRENDEDORA TENIENDO EN CUENTA EL PERFIL PERSONAL Y EL CONTEXTO DE DESARROLLO SOCIAL

INTEGRAR ELEMENTOS DE LA CULTURA EMPRENDEDORA TENIENDO EN CUENTA EL PERFIL PERSONAL Y EL CONTEXTO DE DESARROLLO SOCIAL.

INTEGRAR ELEMENTOS DE LA CULTURA EMPRENDEDORA TENIENDO EN CUENTA EL PERFIL PERSONAL Y EL CONTEXTO DE DESARROLLO SOCIAL. 12H

VALORAR LA PROPUESTA DE NEGOCIO CONFORME CON SU ESTRUCTURA Y NECESIDADES DEL SECTOR PRODUCTIVO Y SOCIAL

VALORAR LA PROPUESTA DE NEGOCIO CONFORME CON SU ESTRUCTURA Y NECESIDADES DEL SECTOR PRODUCTIVO Y SOCIAL.

01 INTEGRAR ELEMENTOS DE LA CULTURA EMPRENDEDORA TENIENDO EN CUENTA EL PERFIL PERSONAL Y EL CONTEXTO DE DESARROLLO SOCIAL.

02 CARACTERIZAR LA IDEA DE NEGOCIO TENIENDO EN CUENTA LAS OPORTUNIDADES Y NECESIDADES DEL SECTOR PRODUCTIVO Y SOCIAL.

03 ESTRUCTURAR EL PLAN DE NEGOCIO DE ACUERDO CON LAS CARACTERÍSTICAS EMPRESARIALES Y TENDENCIAS DE

04 VALORAR LA PROPUESTA DE NEGOCIO CONFORME CON SU ESTRUCTURA Y NECESIDADES DEL SECTOR PRODUCTIVO Y

1
INTEGRAR ELEMENTOS DE LA CULTURA EMPRENDEDORA TENIENDO EN CUENTA EL PERFIL PERSONAL Y EL CONTEXTO DE DESARROLLO SOCIAL

2
CARACTERIZAR LA IDEA DE NEGOCIO TENIENDO EN CUENTA LAS OPORTUNIDADES Y NECESIDADES DEL SECTOR PRODUCTIVO Y SOCIAL

240201529 01 INTEGRAR ELEMENTOS DE LA CULTURA EMPRENDEDORA TENIENDO EN CUENTA EL PERFIL PERSONAL Y EL CONTEXTO DE DESARROLLO SOCIAL

240201529 02 CARACTERIZAR LA IDEA DE NEGOCIO TENIENDO EN CUENTA LAS OPORTUNIDADES Y NECESIDADES DEL SECTOR PRODUCTIVO Y SOCIAL

240201529 03 ESTRUCTURAR EL PLAN DE NEGOCIO DE ACUERDO CON LAS CARACTERÍSTICAS EMPRESARIALES Y TENDENCIAS DE MERCADO

240201529 04 VALORAR LA PROPUESTA DE NEGOCIO CONFORME CON SU ESTRUCTURA Y NECESIDADES DEL SECTOR PRODUCTIVO Y SOCIAL

3
ESTRUCTURAR EL PLAN DE NEGOCIO DE ACUERDO CON LAS CARACTERÍSTICAS EMPRESARIALES Y TENDENCIAS DE MERCADO

4
VALORAR LA PROPUESTA DE NEGOCIO CONFORME CON SU ESTRUCTURA Y NECESIDADES DEL SECTOR PRODUCTIVO Y SOCIAL

- COMPETENCIA DE APRENDIZAJE: INTERACTUAR EN LENGUA INGLESA DE FORMA ORAL Y ESCRITA DENTRO DE CONTEXTOS SOCIALES Y LABORALES SEGÚN LOS CRITERIOS ESTABLECIDOS POR

- COMPETENCIA DE APRENDIZAJE: Orientar investigación formativa según referentes técnicos

- COMPETENCIA DE APRENDIZAJE: PROGRAMAR EQUIPO DE CONTROL DE ACUERDO CON DISEÑO DE AUTOMATIZACIÓN

- COMPETENCIA DE APRENDIZAJE: Razonar cuantitativamente frente a situaciones susceptibles de ser abordadas de manera matemática en contextos laborales, sociales y personales.

- COMPETENCIA DE APRENDIZAJE: Reparar automatismos de acuerdo con metodología y procedimiento técnico

- COMPETENCIA DE APRENDIZAJE: Resultado de Aprendizaje de la Inducción.

• COMPETENCIA DE APRENDIZAJE: RESULTADOS DE APRENDIZAJE ETAPA PRACTICA

• COMPETENCIA DE APRENDIZAJE: Utilizar herramientas informáticas de acuerdo con las necesidades de manejo de información

HORAS DEDICADAS EN LA FICHA : 12,00

FICHA DE APRENDIZAJE: 3466037 - ANALISIS Y DESARROLLO DE SOFTWARE.

• COMPETENCIA DE APRENDIZAJE: APLICACIÓN DE CONOCIMIENTOS DE LAS CIENCIAS NATURALES DE ACUERDO CON SITUACIONES DEL CONTEXTO PRODUCTIVO Y SOCIAL.

• COMPETENCIA DE APRENDIZAJE: APLICAR PRÁCTICAS DE PROTECCIÓN AMBIENTAL, SEGURIDAD Y SALUD EN EL TRABAJO DE ACUERDO CON LAS POLÍTICAS ORGANIZACIONALES Y LA

• COMPETENCIA DE APRENDIZAJE: Controlar la calidad del servicio de software de acuerdo con los estándares técnicos

• COMPETENCIA DE APRENDIZAJE: DESARROLLAR LA SOLUCIÓN DE SOFTWARE DE ACUERDO CON EL DISEÑO Y METODOLOGÍAS DE DESARROLLO

• COMPETENCIA DE APRENDIZAJE: DESARROLLAR PROCESOS DE COMUNICACIÓN EFICACES Y EFECTIVOS, TENIENDO EN CUENTA SITUACIONES DE ORDEN SOCIAL, PERSONAL Y PRODUCTIVO.

- **COMPETENCIA DE APRENDIZAJE:** Diseñar la solución de software de acuerdo con procedimientos y requisitos técnicos

- **COMPETENCIA DE APRENDIZAJE:** Ejercer derechos fundamentales del trabajo en el marco de la constitución política y los convenios internacionales.

- **COMPETENCIA DE APRENDIZAJE:** Enrique Low Murtra-Interactuar en el contexto productivo y social de acuerdo con principios éticos para la construcción de una cultura de paz.

- **COMPETENCIA DE APRENDIZAJE:** Establecer requisitos de la solución de software de acuerdo con estándares y procedimiento técnico

- **COMPETENCIA DE APRENDIZAJE:** Estructurar propuesta técnica de servicio de tecnología de la información según requisitos técnicos y normativa

- **COMPETENCIA DE APRENDIZAJE:** Evaluar requisitos de la solución de software de acuerdo con metodologías de análisis y estándares

- **COMPETENCIA DE APRENDIZAJE:** GENERAR HÁBITOS SALUDABLES DE VIDA MEDIANTE LA APLICACIÓN DE PROGRAMAS DE ACTIVIDAD FÍSICA EN LOS CONTEXTOS PRODUCTIVOS Y SOCIALES.

- **COMPETENCIA DE APRENDIZAJE:** Gestionar procesos propios de la cultura emprendedora y empresarial de acuerdo con el perfil personal y los requerimientos de los contextos productivo y social.

RESULTADOS DE APRENDIZAJE

CARACTERIZAR LA IDEA DE NEGOCIO TENIENDO EN CUENTA LAS OPORTUNIDADES Y NECESIDADES DEL SECTOR PRODUCTIVO Y SOCIAL

CARACTERIZAR LA IDEA DE NEGOCIO TENIENDO EN CUENTA LAS OPORTUNIDADES Y NECESIDADES DEL SECTOR PRODUCTIVO Y SOCIAL.

CARACTERIZAR LA IDEA DE NEGOCIO TENIENDO EN CUENTA LAS OPORTUNIDADES Y NECESIDADES DEL SECTOR PRODUCTIVO Y SOCIAL. 12H

ESTRUCTURAR EL PLAN DE NEGOCIO DE ACUERDO CON LAS CARACTERÍSTICAS EMPRESARIALES Y TENDENCIAS DE MERCADO

ESTRUCTURAR EL PLAN DE NEGOCIO DE ACUERDO CON LAS CARACTERÍSTICAS EMPRESARIALES Y TENDENCIAS DE MERCADO.

ESTRUCTURAR EL PLAN DE NEGOCIO DE ACUERDO CON LAS CARACTERÍSTICAS EMPRESARIALES Y TENDENCIAS DE MERCADO.

INTEGRAR ELEMENTOS DE LA CULTURA EMPRENDEDORA TENIENDO EN CUENTA EL PERFIL PERSONAL Y EL CONTEXTO DE DESARROLLO SOCIAL

INTEGRAR ELEMENTOS DE LA CULTURA EMPRENDEDORA TENIENDO EN CUENTA EL PERFIL PERSONAL Y EL CONTEXTO DE DESARROLLO SOCIAL.

INTEGRAR ELEMENTOS DE LA CULTURA EMPRENDEDORA TENIENDO EN CUENTA EL PERFIL PERSONAL Y EL CONTEXTO DE DESARROLLO SOCIAL. 12H

VALORAR LA PROPUESTA DE NEGOCIO CONFORME CON SU ESTRUCTURA Y NECESIDADES DEL SECTOR PRODUCTIVO Y SOCIAL

VALORAR LA PROPUESTA DE NEGOCIO CONFORME CON SU ESTRUCTURA Y NECESIDADES DEL SECTOR PRODUCTIVO Y SOCIAL.

01 INTEGRAR ELEMENTOS DE LA CULTURA EMPRENDEDORA TENIENDO EN CUENTA EL PERFIL PERSONAL Y EL CONTEXTO DE DESARROLLO SOCIAL.

02 CARACTERIZAR LA IDEA DE NEGOCIO TENIENDO EN CUENTA LAS OPORTUNIDADES Y NECESIDADES DEL SECTOR PRODUCTIVO Y SOCIAL.

03 ESTRUCTURAR EL PLAN DE NEGOCIO DE ACUERDO CON LAS CARACTERÍSTICAS EMPRESARIALES Y TENDENCIAS DE

04 VALORAR LA PROPUESTA DE NEGOCIO CONFORME CON SU ESTRUCTURA Y NECESIDADES DEL SECTOR PRODUCTIVO Y

1
INTEGRAR ELEMENTOS DE LA CULTURA EMPRENDEDORA TENIENDO EN CUENTA EL PERFIL PERSONAL Y EL CONTEXTO DE DESARROLLO SOCIAL

2
CARACTERIZAR LA IDEA DE NEGOCIO TENIENDO EN CUENTA LAS OPORTUNIDADES Y NECESIDADES DEL SECTOR PRODUCTIVO Y SOCIAL

240201529 01 INTEGRAR ELEMENTOS DE LA CULTURA EMPRENDEDORA TENIENDO EN CUENTA EL PERFIL PERSONAL Y EL CONTEXTO DE DESARROLLO SOCIAL

240201529 02 CARACTERIZAR LA IDEA DE NEGOCIO TENIENDO EN CUENTA LAS OPORTUNIDADES Y NECESIDADES DEL SECTOR PRODUCTIVO Y SOCIAL

240201529 03 ESTRUCTURAR EL PLAN DE NEGOCIO DE ACUERDO CON LAS CARACTERÍSTICAS EMPRESARIALES Y TENDENCIAS DE MERCADO

240201529 04 VALORAR LA PROPUESTA DE NEGOCIO CONFORME CON SU ESTRUCTURA Y NECESIDADES DEL SECTOR PRODUCTIVO Y SOCIAL

3
ESTRUCTURAR EL PLAN DE NEGOCIO DE ACUERDO CON LAS CARACTERÍSTICAS EMPRESARIALES Y TENDENCIAS DE MERCADO

4
VALORAR LA PROPUESTA DE NEGOCIO CONFORME CON SU ESTRUCTURA Y NECESIDADES DEL SECTOR PRODUCTIVO Y SOCIAL

- **COMPETENCIA DE APRENDIZAJE:** Implementar la solución de software de acuerdo con los requisitos de operación y modelos de referencia

- **COMPETENCIA DE APRENDIZAJE:** INTERACTUAR EN LENGUA INGLESA DE FORMA ORAL Y ESCRITA DENTRO DE CONTEXTOS SOCIALES Y LABORALES SEGÚN LOS CRITERIOS ESTABLECIDOS POR

- **COMPETENCIA DE APRENDIZAJE:** Orientar investigación formativa según referentes técnicos

- **COMPETENCIA DE APRENDIZAJE:** Razonar cuantitativamente frente a situaciones susceptibles de ser abordadas de manera matemática en contextos laborales, sociales y personales.

- **COMPETENCIA DE APRENDIZAJE:** Resultado de Aprendizaje de la Inducción.

- **COMPETENCIA DE APRENDIZAJE:** RESULTADOS DE APRENDIZAJE ETAPA PRACTICA

- **COMPETENCIA DE APRENDIZAJE:** Utilizar herramientas informáticas de acuerdo con las necesidades de manejo de información

HORAS DEDICADAS EN LA FICHA : 20,00

FICHA 3315684 - MANTENIMIENTO DE EQUIPOS DE COMPUTO.
DE APRENDIZAJE:

- **COMPETENCIA DE APRENDIZAJE:** APLICAR PRÁCTICAS DE PROTECCIÓN AMBIENTAL, SEGURIDAD Y SALUD EN EL TRABAJO DE ACUERDO CON LAS POLÍTICAS ORGANIZACIONALES Y LA

- **COMPETENCIA DE APRENDIZAJE:** DESARROLLAR PROCESOS DE COMUNICACIÓN EFICACES Y EFECTIVOS, TENIENDO EN CUENTA SITUACIONES DE ORDEN SOCIAL, PERSONAL Y PRODUCTIVO.
- **COMPETENCIA DE APRENDIZAJE:** Ejercer derechos fundamentales del trabajo en el marco de la constitución política y los convenios internacionales.
- **COMPETENCIA DE APRENDIZAJE:** Enrique Low Murtra-Interactuar en el contexto productivo y social de acuerdo con principios éticos para la construcción de una cultura de paz.
- **COMPETENCIA DE APRENDIZAJE:** Fomentar cultura emprendedora según habilidades y competencias personales

RESULTADOS DE APRENDIZAJE

APROPIAR EL PROCESO DE TOMA DE DECISIONES PERSONALES EN SU COTIDIANIDAD, SEGÚN EL COMPORTAMIENTO

EMPLEAR CAPACIDAD CREATIVA E INNOVADORA SEGÚN ESTRATEGIA EMPRENDEDORA.

ESTABLECER CARACTERÍSTICAS Y COMPETENCIAS EMPRENDEDORAS PERSONALES DE ACUERDO CON SUS POTENCIALIDADES, OBJETIVOS Y EL ENTORNO.

RA 1: ESTABLECER CARACTERÍSTICAS Y COMPETENCIAS EMPRENDEDORAS PERSONALES DE ACUERDO CON SUS POTENCIALIDADES, OBJETIVOS Y EL ENTORNO.

RA 2: APROPIAR EL PROCESO DE TOMA DE DECISIONES PERSONALES EN SU COTIDIANIDAD, SEGÚN EL COMPORTAMIENTO EMPRENDEDOR.

RA 3: EMPLEAR CAPACIDAD CREATIVA E INNOVADORA SEGÚN ESTRATEGIA EMPRENDEDORA.

RA 4: RELACIONAR LA IMPORTANCIA DE LA NEGOCIACIÓN CON EL EMPRENDIMIENTO SEGÚN LAS NECESIDADES Y ELEMENTOS DE LA NEGOCIACIÓN.

RAP 1: ESTABLECER CARACTERÍSTICAS Y COMPETENCIAS EMPRENDEDORAS PERSONALES DE ACUERDO CON SUS POTENCIALIDADES, OBJETIVOS Y EL ENTORNO.

RAP 2: APROPIAR EL PROCESO DE TOMA DE DECISIONES PERSONALES EN SU COTIDIANIDAD, SEGÚN EL COMPORTAMIENTO EMPRENDEDOR.

RAP 3: EMPLEAR CAPACIDAD CREATIVA E INNOVADORA SEGÚN ESTRATEGIA EMPRENDEDORA.

RAP 4: RELACIONAR LA IMPORTANCIA DE LA NEGOCIACIÓN CON EL EMPRENDIMIENTO SEGÚN LAS NECESIDADES Y ELEMENTOS DE LA NEGOCIACIÓN.

RELACIONAR LA IMPORTANCIA DE LA NEGOCIACIÓN CON EL EMPRENDIMIENTO SEGÚN LAS NECESIDADES Y ELEMENTOS DE LA NEGOCIACIÓN.

- COMPETENCIA DE APRENDIZAJE: GENERAR HÁBITOS SALUDABLES DE VIDA MEDIANTE LA APLICACIÓN DE PROGRAMAS DE ACTIVIDAD FÍSICA EN LOS CONTEXTOS PRODUCTIVOS Y SOCIALES.
- COMPETENCIA DE APRENDIZAJE: INTERACTUAR EN LENGUA INGLESA DE FORMA ORAL Y ESCRITA DENTRO DE CONTEXTOS SOCIALES Y LABORALES SEGÚN LOS CRITERIOS ESTABLECIDOS POR
- COMPETENCIA DE APRENDIZAJE: Mantener equipos de cómputo según procedimiento técnico
- COMPETENCIA DE APRENDIZAJE: Reparar equipos de cómputo según procedimiento técnico
- COMPETENCIA DE APRENDIZAJE: Resultado de Aprendizaje de la Inducción.
- COMPETENCIA DE APRENDIZAJE: RESULTADOS DE APRENDIZAJE ETAPA PRACTICA
- COMPETENCIA DE APRENDIZAJE: Tramitar requerimientos del usuario de acuerdo con procedimiento técnico y protocolo de servicio
- COMPETENCIA DE APRENDIZAJE: Utilizar herramientas informáticas de acuerdo con las necesidades de manejo de información

HORAS DEDICADAS EN LA FICHA : 12,00

DE APRENDIZAJE:

- **COMPETENCIA DE APRENDIZAJE:** APLICACIÓN DE CONOCIMIENTOS DE LAS CIENCIAS NATURALES DE ACUERDO CON SITUACIONES DEL CONTEXTO PRODUCTIVO Y SOCIAL.

- **COMPETENCIA DE APRENDIZAJE:** APLICAR PRÁCTICAS DE PROTECCIÓN AMBIENTAL, SEGURIDAD Y SALUD EN EL TRABAJO DE ACUERDO CON LAS POLÍTICAS ORGANIZACIONALES Y LA

- **COMPETENCIA DE APRENDIZAJE:** Controlar la calidad del servicio de software de acuerdo con los estándares técnicos

- **COMPETENCIA DE APRENDIZAJE:** DESARROLLAR LA SOLUCIÓN DE SOFTWARE DE ACUERDO CON EL DISEÑO Y METODOLOGÍAS DE DESARROLLO

- **COMPETENCIA DE APRENDIZAJE:** DESARROLLAR PROCESOS DE COMUNICACIÓN EFICACES Y EFECTIVOS, TENIENDO EN CUENTA SITUACIONES DE ORDEN SOCIAL, PERSONAL Y PRODUCTIVO.

- **COMPETENCIA DE APRENDIZAJE:** Diseñar la solución de software de acuerdo con procedimientos y requisitos técnicos

- **COMPETENCIA DE APRENDIZAJE:** Ejercer derechos fundamentales del trabajo en el marco de la constitución política y los convenios internacionales.

- **COMPETENCIA DE APRENDIZAJE:** Enrique Low Murtra-Interactuar en el contexto productivo y social de acuerdo con principios éticos para la construcción de una cultura de paz.

- **COMPETENCIA DE APRENDIZAJE:** Establecer requisitos de la solución de software de acuerdo con estándares y procedimiento técnico

- **COMPETENCIA DE APRENDIZAJE:** Estructurar propuesta técnica de servicio de tecnología de la información según requisitos técnicos y normativa

- **COMPETENCIA DE APRENDIZAJE:** Evaluar requisitos de la solución de software de acuerdo con metodologías de análisis y estándares

- **COMPETENCIA DE APRENDIZAJE:** GENERAR HÁBITOS SALUDABLES DE VIDA MEDIANTE LA APLICACIÓN DE PROGRAMAS DE ACTIVIDAD FÍSICA EN LOS CONTEXTOS PRODUCTIVOS Y SOCIALES.

- **COMPETENCIA DE APRENDIZAJE:** Gestionar procesos propios de la cultura emprendedora y empresarial de acuerdo con el perfil personal y los requerimientos de los contextos productivo y social.

RESULTADOS DE APRENDIZAJE

CARACTERIZAR LA IDEA DE NEGOCIO TENIENDO EN CUENTA LAS OPORTUNIDADES Y NECESIDADES DEL SECTOR PRODUCTIVO Y SOCIAL

CARACTERIZAR LA IDEA DE NEGOCIO TENIENDO EN CUENTA LAS OPORTUNIDADES Y NECESIDADES DEL SECTOR PRODUCTIVO Y SOCIAL.

CARACTERIZAR LA IDEA DE NEGOCIO TENIENDO EN CUENTA LAS OPORTUNIDADES Y NECESIDADES DEL SECTOR PRODUCTIVO Y SOCIAL. 12H

ESTRUCTURAR EL PLAN DE NEGOCIO DE ACUERDO CON LAS CARACTERÍSTICAS EMPRESARIALES Y TENDENCIAS DE MERCADO

ESTRUCTURAR EL PLAN DE NEGOCIO DE ACUERDO CON LAS CARACTERÍSTICAS EMPRESARIALES Y TENDENCIAS DE MERCADO.

ESTRUCTURAR EL PLAN DE NEGOCIO DE ACUERDO CON LAS CARACTERÍSTICAS EMPRESARIALES Y TENDENCIAS DE MERCADO.

INTEGRAR ELEMENTOS DE LA CULTURA EMPRENDEDORA TENIENDO EN CUENTA EL PERFIL PERSONAL Y EL CONTEXTO DE DESARROLLO SOCIAL

INTEGRAR ELEMENTOS DE LA CULTURA EMPRENDEDORA TENIENDO EN CUENTA EL PERFIL PERSONAL Y EL CONTEXTO DE DESARROLLO SOCIAL.

INTEGRAR ELEMENTOS DE LA CULTURA EMPRENDEDORA TENIENDO EN CUENTA EL PERFIL PERSONAL Y EL CONTEXTO DE DESARROLLO SOCIAL. 12H

VALORAR LA PROPUESTA DE NEGOCIO CONFORME CON SU ESTRUCTURA Y NECESIDADES DEL SECTOR PRODUCTIVO Y SOCIAL

VALORAR LA PROPUESTA DE NEGOCIO CONFORME CON SU ESTRUCTURA Y NECESIDADES DEL SECTOR PRODUCTIVO Y SOCIAL.

01 INTEGRAR ELEMENTOS DE LA CULTURA EMPRENDEDORA TENIENDO EN CUENTA EL PERFIL PERSONAL Y EL CONTEXTO DE DESARROLLO SOCIAL.

02 CARACTERIZAR LA IDEA DE NEGOCIO TENIENDO EN CUENTA LAS OPORTUNIDADES Y NECESIDADES DEL SECTOR PRODUCTIVO Y SOCIAL.

03 ESTRUCTURAR EL PLAN DE NEGOCIO DE ACUERDO CON LAS CARACTERÍSTICAS EMPRESARIALES Y TENDENCIAS DE

04 VALORAR LA PROPUESTA DE NEGOCIO CONFORME CON SU ESTRUCTURA Y NECESIDADES DEL SECTOR PRODUCTIVO Y

1
INTEGRAR ELEMENTOS DE LA CULTURA EMPRENDEDORA TENIENDO EN CUENTA EL PERFIL PERSONAL Y EL CONTEXTO DE DESARROLLO SOCIAL

2
CARACTERIZAR LA IDEA DE NEGOCIO TENIENDO EN CUENTA LAS OPORTUNIDADES Y NECESIDADES DEL SECTOR PRODUCTIVO Y SOCIAL

240201529 01 INTEGRAR ELEMENTOS DE LA CULTURA EMPRENDEDORA TENIENDO EN CUENTA EL PERFIL PERSONAL Y EL CONTEXTO DE DESARROLLO SOCIAL

240201529 02 CARACTERIZAR LA IDEA DE NEGOCIO TENIENDO EN CUENTA LAS OPORTUNIDADES Y NECESIDADES DEL SECTOR PRODUCTIVO Y SOCIAL

240201529 03 ESTRUCTURAR EL PLAN DE NEGOCIO DE ACUERDO CON LAS CARACTERÍSTICAS EMPRESARIALES Y TENDENCIAS DE MERCADO

240201529 04 VALORAR LA PROPUESTA DE NEGOCIO CONFORME CON SU ESTRUCTURA Y NECESIDADES DEL SECTOR PRODUCTIVO Y SOCIAL

3
ESTRUCTURAR EL PLAN DE NEGOCIO DE ACUERDO CON LAS CARACTERÍSTICAS EMPRESARIALES Y TENDENCIAS DE MERCADO

4
VALORAR LA PROPUESTA DE NEGOCIO CONFORME CON SU ESTRUCTURA Y NECESIDADES DEL SECTOR PRODUCTIVO Y SOCIAL

- **COMPETENCIA DE APRENDIZAJE:** Implementar la solución de software de acuerdo con los requisitos de operación y modelos de referencia
- **COMPETENCIA DE APRENDIZAJE:** INTERACTUAR EN LENGUA INGLESA DE FORMA ORAL Y ESCRITA DENTRO DE CONTEXTOS SOCIALES Y LABORALES SEGÚN LOS CRITERIOS ESTABLECIDOS POR
- **COMPETENCIA DE APRENDIZAJE:** Orientar investigación formativa según referentes técnicos
- **COMPETENCIA DE APRENDIZAJE:** Razonar cuantitativamente frente a situaciones susceptibles de ser abordadas de manera matemática en contextos laborales, sociales y personales.
- **COMPETENCIA DE APRENDIZAJE:** Resultado de Aprendizaje de la Inducción.

• COMPETENCIA DE APRENDIZAJE: RESULTADOS DE APRENDIZAJE ETAPA PRACTICA

• COMPETENCIA DE APRENDIZAJE: Utilizar herramientas informáticas de acuerdo con las necesidades de manejo de información

HORAS DEDICADAS EN LA FICHA : 20,00

FICHA DE APRENDIZAJE: 3235549 - ELECTRICIDAD INDUSTRIAL

• COMPETENCIA DE APRENDIZAJE: ANALIZAR CIRCUITOS ELÉCTRICOS DE ACUERDO CON EL MÉTODO REQUERIDO

• COMPETENCIA DE APRENDIZAJE: APLICACIÓN DE CONOCIMIENTOS DE LAS CIENCIAS NATURALES DE ACUERDO CON SITUACIONES DEL CONTEXTO PRODUCTIVO Y SOCIAL.

• COMPETENCIA DE APRENDIZAJE: APLICAR PRÁCTICAS DE PROTECCIÓN AMBIENTAL, SEGURIDAD Y SALUD EN EL TRABAJO DE ACUERDO CON LAS POLÍTICAS ORGANIZACIONALES Y LA

• COMPETENCIA DE APRENDIZAJE: CONSTRUIR ACOMETIDAS E INSTALAR EQUIPOS DE MEDIDA DE ENERGÍA ELÉCTRICA EN BAJA TENSIÓN REQUERIDOS PARA EL USO DE INSTALACIONES

• COMPETENCIA DE APRENDIZAJE: CONSTRUIR SISTEMAS DE PUESTA A TIERRA DE ACUERDO CON NORMATIVIDAD VIGENTE

- COMPETENCIA DE APRENDIZAJE: DESARROLLAR EL AUTOMATISMO DEL SISTEMA MECATRÓNICO DE ACUERDO A LAS ESPECIFICACIONES TÉCNICAS.
- COMPETENCIA DE APRENDIZAJE: DESARROLLAR PROCESOS DE COMUNICACIÓN EFICACES Y EFECTIVOS, TENIENDO EN CUENTA SITUACIONES DE ORDEN SOCIAL, PERSONAL Y PRODUCTIVO.
- COMPETENCIA DE APRENDIZAJE: EJECUTAR ACCIONES ADMINISTRATIVAS DE ACUERDO CON LAS ÓRDENES DE TRABAJO.
- COMPETENCIA DE APRENDIZAJE: Ejecutar el mantenimiento correctivo a equipos y elementos eléctricos de acuerdo con especificaciones técnicas
- COMPETENCIA DE APRENDIZAJE: EJECUTAR EL MANTENIMIENTO DE SISTEMAS ELÉCTRICOS DE DISTRIBUCIÓN Y POTENCIA EN BAJA Y MEDIA TENSIÓN SEGÚN NORMATIVIDAD VIGENTE
- COMPETENCIA DE APRENDIZAJE: EJECUTAR EL MANTENIMIENTO DE TRANSFORMADORES ELÉCTRICOS SERIE 15 KV HASTA 500 KVA SEGÚN NORMATIVIDAD VIGENTE
- COMPETENCIA DE APRENDIZAJE: EJECUTAR EL MANTENIMIENTO PROACTIVO AL MOTOR Y/O GENERADOR ELÉCTRICO HASTA MEDIA TENSIÓN, SEGÚN NORMATIVIDAD VIGENTE.
- COMPETENCIA DE APRENDIZAJE: Ejercer derechos fundamentales del trabajo en el marco de la constitución política y los convenios internacionales.
- COMPETENCIA DE APRENDIZAJE: Enrique Low Murtra-Interactuar en el contexto productivo y social de acuerdo con principios éticos para la construcción de una cultura de paz.

- **COMPETENCIA DE APRENDIZAJE:** GENERAR HÁBITOS SALUDABLES DE VIDA MEDIANTE LA APLICACIÓN DE PROGRAMAS DE ACTIVIDAD FÍSICA EN LOS CONTEXTOS PRODUCTIVOS Y SOCIALES.
- **COMPETENCIA DE APRENDIZAJE:** Gestionar procesos propios de la cultura emprendedora y empresarial de acuerdo con el perfil personal y los requerimientos de los contextos productivo y social.

RESULTADOS DE APRENDIZAJE

CARACTERIZAR LA IDEA DE NEGOCIO TENIENDO EN CUENTA LAS OPORTUNIDADES Y NECESIDADES DEL SECTOR PRODUCTIVO Y SOCIAL

CARACTERIZAR LA IDEA DE NEGOCIO TENIENDO EN CUENTA LAS OPORTUNIDADES Y NECESIDADES DEL SECTOR PRODUCTIVO Y SOCIAL.

CARACTERIZAR LA IDEA DE NEGOCIO TENIENDO EN CUENTA LAS OPORTUNIDADES Y NECESIDADES DEL SECTOR PRODUCTIVO Y SOCIAL. 12H

ESTRUCTURAR EL PLAN DE NEGOCIO DE ACUERDO CON LAS CARACTERÍSTICAS EMPRESARIALES Y TENDENCIAS DE MERCADO

ESTRUCTURAR EL PLAN DE NEGOCIO DE ACUERDO CON LAS CARACTERÍSTICAS EMPRESARIALES Y TENDENCIAS DE MERCADO.

ESTRUCTURAR EL PLAN DE NEGOCIO DE ACUERDO CON LAS CARACTERÍSTICAS EMPRESARIALES Y TENDENCIAS DE MERCADO.

INTEGRAR ELEMENTOS DE LA CULTURA EMPRENDEDORA TENIENDO EN CUENTA EL PERFIL PERSONAL Y EL CONTEXTO DE DESARROLLO SOCIAL

INTEGRAR ELEMENTOS DE LA CULTURA EMPRENDEDORA TENIENDO EN CUENTA EL PERFIL PERSONAL Y EL CONTEXTO DE DESARROLLO SOCIAL.

INTEGRAR ELEMENTOS DE LA CULTURA EMPRENDEDORA TENIENDO EN CUENTA EL PERFIL PERSONAL Y EL CONTEXTO DE DESARROLLO SOCIAL. 12H

VALORAR LA PROPUESTA DE NEGOCIO CONFORME CON SU ESTRUCTURA Y NECESIDADES DEL SECTOR PRODUCTIVO Y SOCIAL

VALORAR LA PROPUESTA DE NEGOCIO CONFORME CON SU ESTRUCTURA Y NECESIDADES DEL SECTOR PRODUCTIVO Y SOCIAL.

01 INTEGRAR ELEMENTOS DE LA CULTURA EMPRENDEDORA TENIENDO EN CUENTA EL PERFIL PERSONAL Y EL CONTEXTO DE DESARROLLO SOCIAL.

02 CARACTERIZAR LA IDEA DE NEGOCIO TENIENDO EN CUENTA LAS OPORTUNIDADES Y NECESIDADES DEL SECTOR PRODUCTIVO Y SOCIAL.

03 ESTRUCTURAR EL PLAN DE NEGOCIO DE ACUERDO CON LAS CARACTERÍSTICAS EMPRESARIALES Y TENDENCIAS DE

04 VALORAR LA PROPUESTA DE NEGOCIO CONFORME CON SU ESTRUCTURA Y NECESIDADES DEL SECTOR PRODUCTIVO Y

1
INTEGRAR ELEMENTOS DE LA CULTURA EMPRENDEDORA TENIENDO EN CUENTA EL PERFIL PERSONAL Y EL CONTEXTO DE DESARROLLO SOCIAL

2
CARACTERIZAR LA IDEA DE NEGOCIO TENIENDO EN CUENTA LAS OPORTUNIDADES Y NECESIDADES DEL SECTOR PRODUCTIVO Y SOCIAL

240201529 01 INTEGRAR ELEMENTOS DE LA CULTURA EMPRENDEDORA TENIENDO EN CUENTA EL PERFIL PERSONAL Y EL CONTEXTO DE DESARROLLO SOCIAL

240201529 02 CARACTERIZAR LA IDEA DE NEGOCIO TENIENDO EN CUENTA LAS OPORTUNIDADES Y NECESIDADES DEL SECTOR PRODUCTIVO Y SOCIAL

240201529 03 ESTRUCTURAR EL PLAN DE NEGOCIO DE ACUERDO CON LAS CARACTERÍSTICAS EMPRESARIALES Y TENDENCIAS DE MERCADO

240201529 04 VALORAR LA PROPUESTA DE NEGOCIO CONFORME CON SU ESTRUCTURA Y NECESIDADES DEL SECTOR PRODUCTIVO Y SOCIAL

3
ESTRUCTURAR EL PLAN DE NEGOCIO DE ACUERDO CON LAS CARACTERÍSTICAS EMPRESARIALES Y TENDENCIAS DE MERCADO

4
VALORAR LA PROPUESTA DE NEGOCIO CONFORME CON SU ESTRUCTURA Y NECESIDADES DEL SECTOR PRODUCTIVO Y SOCIAL

- COMPETENCIA DE APRENDIZAJE: INSPECCIONAR LA CALIDAD DEL SERVICIO DE LA ENERGÍA ELÉCTRICA CON BASE EN LAS NORMAS Y PROCEDIMIENTOS ESTABLECIDOS POR LA CREG

- COMPETENCIA DE APRENDIZAJE: INSTALAR REDES INTERNAS DE ACUERDO CON EL DISEÑO ELÉCTRICO

- COMPETENCIA DE APRENDIZAJE: INTERACTUAR EN LENGUA INGLESA DE FORMA ORAL Y ESCRITA DENTRO DE CONTEXTOS SOCIALES Y LABORALES SEGÚN LOS CRITERIOS ESTABLECIDOS POR

- COMPETENCIA DE APRENDIZAJE: INTERPRETAR SISTEMAS POLIFÁSICOS DE ACUERDO CON APLICACIONES INDUSTRIALES

- COMPETENCIA DE APRENDIZAJE: Orientar investigación formativa según referentes técnicos

- COMPETENCIA DE APRENDIZAJE: Razonar cuantitativamente frente a situaciones susceptibles de ser abordadas de manera matemática en contextos laborales, sociales y personales.

- COMPETENCIA DE APRENDIZAJE: Resultado de Aprendizaje de la Inducción.

- **COMPETENCIA DE APRENDIZAJE:** RESULTADOS DE APRENDIZAJE ETAPA PRACTICA

- **COMPETENCIA DE APRENDIZAJE:** SOLICITAR E IDENTIFICAR MATERIALES, EQUIPOS Y HERRAMIENTAS REQUERIDOS PARA LA EJECUCIÓN DE LA OBRA

- **COMPETENCIA DE APRENDIZAJE:** TRABAJAR EN ALTURAS DE ACUERDO CON NORMATIVA DE SEGURIDAD Y SALUD EN EL TRABAJO

- **COMPETENCIA DE APRENDIZAJE:** Utilizar herramientas informáticas de acuerdo con las necesidades de manejo de información

HORAS DEDICADAS EN LA FICHA : 16,00

FICHA DE APRENDIZAJE: 3315753 - CONTROL DE MOVILIDAD, TRANSPORTE Y SEGURIDAD VIAL

- **COMPETENCIA DE APRENDIZAJE:** APLICACIÓN DE CONOCIMIENTOS DE LAS CIENCIAS NATURALES DE ACUERDO CON SITUACIONES DEL CONTEXTO PRODUCTIVO Y SOCIAL.

- **COMPETENCIA DE APRENDIZAJE:** APLICAR PRÁCTICAS DE PROTECCIÓN AMBIENTAL, SEGURIDAD Y SALUD EN EL TRABAJO DE ACUERDO CON LAS POLÍTICAS ORGANIZACIONALES Y LA

- **COMPETENCIA DE APRENDIZAJE:** Asistir personas según protocolos de primer respondiente y normativa de salud

- **COMPETENCIA DE APRENDIZAJE:** Caracterizar accidentes de tránsito de acuerdo con normativa de tránsito y transporte

- **COMPETENCIA DE APRENDIZAJE:** Coordinar el transporte según rutas y medios

- **COMPETENCIA DE APRENDIZAJE:** DESARROLLAR PROCESOS DE COMUNICACIÓN EFICACES Y EFECTIVOS, TENIENDO EN CUENTA SITUACIONES DE ORDEN SOCIAL, PERSONAL Y PRODUCTIVO.

- **COMPETENCIA DE APRENDIZAJE:** Ejercer derechos fundamentales del trabajo en el marco de la constitución política y los convenios internacionales.

- **COMPETENCIA DE APRENDIZAJE:** Enrique Low Murtra-Interactuar en el contexto productivo y social de acuerdo con principios éticos para la construcción de una cultura de paz.

- **COMPETENCIA DE APRENDIZAJE:** Fomentar cultura emprendedora según habilidades y competencias personales

RESULTADOS DE APRENDIZAJE

APROPIAR EL PROCESO DE TOMA DE DECISIONES PERSONALES EN SU COTIDIANIDAD, SEGÚN EL COMPORTAMIENTO

EMPLEAR CAPACIDAD CREATIVA E INNOVADORA SEGÚN ESTRATEGIA EMPRENDEDORA.

ESTABLECER CARACTERÍSTICAS Y COMPETENCIAS EMPRENDEDORAS PERSONALES DE ACUERDO CON SUS POTENCIALIDADES, OBJETIVOS Y EL ENTORNO.

RA 1: ESTABLECER CARACTERÍSTICAS Y COMPETENCIAS EMPRENDEDORAS PERSONALES DE ACUERDO CON SUS POTENCIALIDADES, OBJETIVOS Y EL ENTORNO.

RA 2: APROPIAR EL PROCESO DE TOMA DE DECISIONES PERSONALES EN SU COTIDIANIDAD, SEGÚN EL COMPORTAMIENTO EMPRENDEDOR.

RA 3: EMPLEAR CAPACIDAD CREATIVA E INNOVADORA SEGÚN ESTRATEGIA EMPRENDEDORA.

RA 4: RELACIONAR LA IMPORTANCIA DE LA NEGOCIACIÓN CON EL EMPRENDIMIENTO SEGÚN LAS NECESIDADES Y ELEMENTOS DE LA NEGOCIACIÓN.

RAP 1: ESTABLECER CARACTERÍSTICAS Y COMPETENCIAS EMPRENDEDORAS PERSONALES DE ACUERDO CON SUS POTENCIALIDADES, OBJETIVOS Y EL ENTORNO.

RAP 2: APROPIAR EL PROCESO DE TOMA DE DECISIONES PERSONALES EN SU COTIDIANIDAD, SEGÚN EL COMPORTAMIENTO EMPRENDEDOR.

RAP 3: EMPLEAR CAPACIDAD CREATIVA E INNOVADORA SEGÚN ESTRATEGIA EMPRENDEDORA.

RAP 4: RELACIONAR LA IMPORTANCIA DE LA NEGOCIACIÓN CON EL EMPRENDIMIENTO SEGÚN LAS NECESIDADES Y ELEMENTOS DE LA NEGOCIACIÓN.

RELACIONAR LA IMPORTANCIA DE LA NEGOCIACIÓN CON EL EMPRENDIMIENTO SEGÚN LAS NECESIDADES Y ELEMENTOS DE LA NEGOCIACIÓN.

- COMPETENCIA DE APRENDIZAJE: GENERAR HÁBITOS SALUDABLES DE VIDA MEDIANTE LA APLICACIÓN DE PROGRAMAS DE ACTIVIDAD FÍSICA EN LOS CONTEXTOS PRODUCTIVOS Y SOCIALES.
- COMPETENCIA DE APRENDIZAJE: INTERACTUAR EN LENGUA INGLESA DE FORMA ORAL Y ESCRITA DENTRO DE CONTEXTOS SOCIALES Y LABORALES SEGÚN LOS CRITERIOS ESTABLECIDOS POR
- COMPETENCIA DE APRENDIZAJE: Orientar formación presencial de acuerdo con procedimientos técnicos y normativa
- COMPETENCIA DE APRENDIZAJE: Razonar cuantitativamente frente a situaciones susceptibles de ser abordadas de manera matemática en contextos laborales, sociales y personales.
- COMPETENCIA DE APRENDIZAJE: Regular movilidad vial de acuerdo con normativa de tránsito y transporte
- COMPETENCIA DE APRENDIZAJE: Resultado de Aprendizaje de la Inducción.
- COMPETENCIA DE APRENDIZAJE: RESULTADOS DE APRENDIZAJE ETAPA PRACTICA
- COMPETENCIA DE APRENDIZAJE: Utilizar herramientas informáticas de acuerdo con las necesidades de manejo de información

HORAS DEDICADAS EN LA FICHA : 4,00

FICHA 3070436 - COORDINACION DE PROCESOS LOGISTICOS
DE APRENDIZAJE:

- **COMPETENCIA DE APRENDIZAJE:** APLICACIÓN DE CONOCIMIENTOS DE LAS CIENCIAS NATURALES DE ACUERDO CON SITUACIONES DEL CONTEXTO PRODUCTIVO Y SOCIAL.
- **COMPETENCIA DE APRENDIZAJE:** APLICAR PRÁCTICAS DE PROTECCIÓN AMBIENTAL, SEGURIDAD Y SALUD EN EL TRABAJO DE ACUERDO CON LAS POLÍTICAS ORGANIZACIONALES Y LA
- **COMPETENCIA DE APRENDIZAJE:** Atender clientes de acuerdo con procedimiento de servicio y normativa
- **COMPETENCIA DE APRENDIZAJE:** Calcular costos de operación de acuerdo con métodos
- **COMPETENCIA DE APRENDIZAJE:** Controlar los inventarios según indicadores y métodos
- **COMPETENCIA DE APRENDIZAJE:** Controlar los procesos de importación y exportación según normativa y acuerdo entre las partes
- **COMPETENCIA DE APRENDIZAJE:** Coordinar el flujo de mercancía según el plan de operación y procedimientos

- COMPETENCIA DE APRENDIZAJE: DESARROLLAR PROCESOS DE COMUNICACIÓN EFICACES Y EFECTIVOS, TENIENDO EN CUENTA SITUACIONES DE ORDEN SOCIAL, PERSONAL Y PRODUCTIVO.
- COMPETENCIA DE APRENDIZAJE: Dirigir el talento humano de acuerdo con normativa
- COMPETENCIA DE APRENDIZAJE: Diseñar áreas de almacenamiento según estrategias de logística y sistemas de almacenaje
- COMPETENCIA DE APRENDIZAJE: Ejercer derechos fundamentales del trabajo en el marco de la constitución política y los convenios internacionales.
- COMPETENCIA DE APRENDIZAJE: Elaborar el plan de compras según métodos de programación y presupuesto
- COMPETENCIA DE APRENDIZAJE: Enrique Low Murtra-Interactuar en el contexto productivo y social de acuerdo con principios éticos para la construcción de una cultura de paz.
- COMPETENCIA DE APRENDIZAJE: GENERAR HÁBITOS SALUDABLES DE VIDA MEDIANTE LA APLICACIÓN DE PROGRAMAS DE ACTIVIDAD FÍSICA EN LOS CONTEXTOS PRODUCTIVOS Y SOCIALES.
- COMPETENCIA DE APRENDIZAJE: Gestionar procesos propios de la cultura emprendedora y empresarial de acuerdo con el perfil personal y los requerimientos de los contextos productivo y social.

RESULTADOS DE APRENDIZAJE

CARACTERIZAR LA IDEA DE NEGOCIO TENIENDO EN CUENTA LAS OPORTUNIDADES Y NECESIDADES DEL SECTOR PRODUCTIVO Y SOCIAL

CARACTERIZAR LA IDEA DE NEGOCIO TENIENDO EN CUENTA LAS OPORTUNIDADES Y NECESIDADES DEL SECTOR PRODUCTIVO Y SOCIAL.

CARACTERIZAR LA IDEA DE NEGOCIO TENIENDO EN CUENTA LAS OPORTUNIDADES Y NECESIDADES DEL SECTOR PRODUCTIVO Y SOCIAL. 12H

ESTRUCTURAR EL PLAN DE NEGOCIO DE ACUERDO CON LAS CARACTERÍSTICAS EMPRESARIALES Y TENDENCIAS DE MERCADO

ESTRUCTURAR EL PLAN DE NEGOCIO DE ACUERDO CON LAS CARACTERÍSTICAS EMPRESARIALES Y TENDENCIAS DE MERCADO.

ESTRUCTURAR EL PLAN DE NEGOCIO DE ACUERDO CON LAS CARACTERÍSTICAS EMPRESARIALES Y TENDENCIAS DE MERCADO.

INTEGRAR ELEMENTOS DE LA CULTURA EMPRENDEDORA TENIENDO EN CUENTA EL PERFIL PERSONAL Y EL CONTEXTO DE DESARROLLO SOCIAL

INTEGRAR ELEMENTOS DE LA CULTURA EMPRENDEDORA TENIENDO EN CUENTA EL PERFIL PERSONAL Y EL CONTEXTO DE DESARROLLO SOCIAL.

INTEGRAR ELEMENTOS DE LA CULTURA EMPRENDEDORA TENIENDO EN CUENTA EL PERFIL PERSONAL Y EL CONTEXTO DE DESARROLLO SOCIAL. 12H

VALORAR LA PROPUESTA DE NEGOCIO CONFORME CON SU ESTRUCTURA Y NECESIDADES DEL SECTOR PRODUCTIVO Y SOCIAL

VALORAR LA PROPUESTA DE NEGOCIO CONFORME CON SU ESTRUCTURA Y NECESIDADES DEL SECTOR PRODUCTIVO Y SOCIAL.

01 INTEGRAR ELEMENTOS DE LA CULTURA EMPRENDEDORA TENIENDO EN CUENTA EL PERFIL PERSONAL Y EL CONTEXTO DE DESARROLLO SOCIAL.

02 CARACTERIZAR LA IDEA DE NEGOCIO TENIENDO EN CUENTA LAS OPORTUNIDADES Y NECESIDADES DEL SECTOR PRODUCTIVO Y SOCIAL.

03 ESTRUCTURAR EL PLAN DE NEGOCIO DE ACUERDO CON LAS CARACTERÍSTICAS EMPRESARIALES Y TENDENCIAS DE

04 VALORAR LA PROPUESTA DE NEGOCIO CONFORME CON SU ESTRUCTURA Y NECESIDADES DEL SECTOR PRODUCTIVO Y

1
INTEGRAR ELEMENTOS DE LA CULTURA EMPRENDEDORA TENIENDO EN CUENTA EL PERFIL PERSONAL Y EL CONTEXTO DE DESARROLLO SOCIAL

2
CARACTERIZAR LA IDEA DE NEGOCIO TENIENDO EN CUENTA LAS OPORTUNIDADES Y NECESIDADES DEL SECTOR PRODUCTIVO Y SOCIAL

240201529 01 INTEGRAR ELEMENTOS DE LA CULTURA EMPRENDEDORA TENIENDO EN CUENTA EL PERFIL PERSONAL Y EL CONTEXTO DE DESARROLLO SOCIAL

240201529 02 CARACTERIZAR LA IDEA DE NEGOCIO TENIENDO EN CUENTA LAS OPORTUNIDADES Y NECESIDADES DEL SECTOR PRODUCTIVO Y SOCIAL

240201529 03 ESTRUCTURAR EL PLAN DE NEGOCIO DE ACUERDO CON LAS CARACTERÍSTICAS EMPRESARIALES Y TENDENCIAS DE MERCADO

240201529 04 VALORAR LA PROPUESTA DE NEGOCIO CONFORME CON SU ESTRUCTURA Y NECESIDADES DEL SECTOR PRODUCTIVO Y SOCIAL

3
ESTRUCTURAR EL PLAN DE NEGOCIO DE ACUERDO CON LAS CARACTERÍSTICAS EMPRESARIALES Y TENDENCIAS DE MERCADO

4
VALORAR LA PROPUESTA DE NEGOCIO CONFORME CON SU ESTRUCTURA Y NECESIDADES DEL SECTOR PRODUCTIVO Y SOCIAL

- **COMPETENCIA DE APRENDIZAJE:** INTERACTUAR EN LENGUA INGLESA DE FORMA ORAL Y ESCRITA DENTRO DE CONTEXTOS SOCIALES Y LABORALES SEGÚN LOS CRITERIOS ESTABLECIDOS POR

- COMPETENCIA DE APRENDIZAJE: Orientar investigación formativa según referentes técnicos

- COMPETENCIA DE APRENDIZAJE: Planear integración de cadenas de suministro según normativa y modelos de gestión

- COMPETENCIA DE APRENDIZAJE: Proyectar los requerimientos de los clientes según métodos de compras y pronóstico

- COMPETENCIA DE APRENDIZAJE: Razonar cuantitativamente frente a situaciones susceptibles de ser abordadas de manera matemática en contextos laborales, sociales y personales.

- COMPETENCIA DE APRENDIZAJE: Resultado de Aprendizaje de la Inducción.

- COMPETENCIA DE APRENDIZAJE: RESULTADOS DE APRENDIZAJE ETAPA PRACTICA

- COMPETENCIA DE APRENDIZAJE: Supervisar la prestación de los procesos de negocio según modelo de gestión

- COMPETENCIA DE APRENDIZAJE: Utilizar herramientas informáticas de acuerdo con las necesidades de manejo de información

HORAS DEDICADAS EN LA FICHA : 18,00

DE APRENDIZAJE:

- **COMPETENCIA DE APRENDIZAJE:** APLICACIÓN DE CONOCIMIENTOS DE LAS CIENCIAS NATURALES DE ACUERDO CON SITUACIONES DEL CONTEXTO PRODUCTIVO Y SOCIAL.

- **COMPETENCIA DE APRENDIZAJE:** APLICAR PRÁCTICAS DE PROTECCIÓN AMBIENTAL, SEGURIDAD Y SALUD EN EL TRABAJO DE ACUERDO CON LAS POLÍTICAS ORGANIZACIONALES Y LA

- **COMPETENCIA DE APRENDIZAJE:** DESARROLLAR PROCESOS DE COMUNICACIÓN EFICACES Y EFECTIVOS, TENIENDO EN CUENTA SITUACIONES DE ORDEN SOCIAL, PERSONAL Y PRODUCTIVO.

- **COMPETENCIA DE APRENDIZAJE:** Diagramar piezas gráficas de acuerdo con el medio de salida y parámetros de maquetación

- **COMPETENCIA DE APRENDIZAJE:** Editar imágenes de acuerdo con criterios de comunicación y técnicas de edición

- **COMPETENCIA DE APRENDIZAJE:** Ejercer derechos fundamentales del trabajo en el marco de la constitución política y los convenios internacionales.

- **COMPETENCIA DE APRENDIZAJE:** ELABORAR PIEZAS GRAFICAS DE ACUERDO CON LOS REQUERIMIENTOS DEL CLIENTE Y PRINCIPIOS DEL DISEÑO GRÁFICO.

- **COMPETENCIA DE APRENDIZAJE:** Elaborar productos editoriales multimedia según acuerdo editorial y parámetros técnicos

- **COMPETENCIA DE APRENDIZAJE:** Enrique Low Murtra-Interactuar en el contexto productivo y social de acuerdo con principios éticos para la construcción de una cultura de paz.

• **COMPETENCIA DE APRENDIZAJE:** GENERAR HÁBITOS SALUDABLES DE VIDA MEDIANTE LA APLICACIÓN DE PROGRAMAS DE ACTIVIDAD FÍSICA EN LOS CONTEXTOS PRODUCTIVOS Y SOCIALES.

• **COMPETENCIA DE APRENDIZAJE:** Gestionar procesos propios de la cultura emprendedora y empresarial de acuerdo con el perfil personal y los requerimientos de los contextos productivo y social.

RESULTADOS DE APRENDIZAJE

CARACTERIZAR LA IDEA DE NEGOCIO TENIENDO EN CUENTA LAS OPORTUNIDADES Y NECESIDADES DEL SECTOR PRODUCTIVO Y SOCIAL

CARACTERIZAR LA IDEA DE NEGOCIO TENIENDO EN CUENTA LAS OPORTUNIDADES Y NECESIDADES DEL SECTOR PRODUCTIVO Y SOCIAL.

CARACTERIZAR LA IDEA DE NEGOCIO TENIENDO EN CUENTA LAS OPORTUNIDADES Y NECESIDADES DEL SECTOR PRODUCTIVO Y SOCIAL. 12H

ESTRUCTURAR EL PLAN DE NEGOCIO DE ACUERDO CON LAS CARACTERÍSTICAS EMPRESARIALES Y TENDENCIAS DE MERCADO

ESTRUCTURAR EL PLAN DE NEGOCIO DE ACUERDO CON LAS CARACTERÍSTICAS EMPRESARIALES Y TENDENCIAS DE MERCADO.

ESTRUCTURAR EL PLAN DE NEGOCIO DE ACUERDO CON LAS CARACTERÍSTICAS EMPRESARIALES Y TENDENCIAS DE MERCADO.

INTEGRAR ELEMENTOS DE LA CULTURA EMPRENDEDORA TENIENDO EN CUENTA EL PERFIL PERSONAL Y EL CONTEXTO DE DESARROLLO SOCIAL

INTEGRAR ELEMENTOS DE LA CULTURA EMPRENDEDORA TENIENDO EN CUENTA EL PERFIL PERSONAL Y EL CONTEXTO DE DESARROLLO SOCIAL.

INTEGRAR ELEMENTOS DE LA CULTURA EMPRENDEDORA TENIENDO EN CUENTA EL PERFIL PERSONAL Y EL CONTEXTO DE DESARROLLO SOCIAL. 12H

VALORAR LA PROPUESTA DE NEGOCIO CONFORME CON SU ESTRUCTURA Y NECESIDADES DEL SECTOR PRODUCTIVO Y SOCIAL

VALORAR LA PROPUESTA DE NEGOCIO CONFORME CON SU ESTRUCTURA Y NECESIDADES DEL SECTOR PRODUCTIVO Y SOCIAL.

01 INTEGRAR ELEMENTOS DE LA CULTURA EMPRENDEDORA TENIENDO EN CUENTA EL PERFIL PERSONAL Y EL CONTEXTO DE DESARROLLO SOCIAL.

02 CARACTERIZAR LA IDEA DE NEGOCIO TENIENDO EN CUENTA LAS OPORTUNIDADES Y NECESIDADES DEL SECTOR PRODUCTIVO Y SOCIAL.

03 ESTRUCTURAR EL PLAN DE NEGOCIO DE ACUERDO CON LAS CARACTERÍSTICAS EMPRESARIALES Y TENDENCIAS DE

04 VALORAR LA PROPUESTA DE NEGOCIO CONFORME CON SU ESTRUCTURA Y NECESIDADES DEL SECTOR PRODUCTIVO Y

1
INTEGRAR ELEMENTOS DE LA CULTURA EMPRENDEDORA TENIENDO EN CUENTA EL PERFIL PERSONAL Y EL CONTEXTO DE DESARROLLO SOCIAL

2
CARACTERIZAR LA IDEA DE NEGOCIO TENIENDO EN CUENTA LAS OPORTUNIDADES Y NECESIDADES DEL SECTOR PRODUCTIVO Y SOCIAL

240201529 01 INTEGRAR ELEMENTOS DE LA CULTURA EMPRENDEDORA TENIENDO EN CUENTA EL PERFIL PERSONAL Y EL CONTEXTO DE DESARROLLO SOCIAL

240201529 02 CARACTERIZAR LA IDEA DE NEGOCIO TENIENDO EN CUENTA LAS OPORTUNIDADES Y NECESIDADES DEL SECTOR PRODUCTIVO Y SOCIAL

240201529 03 ESTRUCTURAR EL PLAN DE NEGOCIO DE ACUERDO CON LAS CARACTERÍSTICAS EMPRESARIALES Y TENDENCIAS DE MERCADO

240201529 04 VALORAR LA PROPUESTA DE NEGOCIO CONFORME CON SU ESTRUCTURA Y NECESIDADES DEL SECTOR PRODUCTIVO Y SOCIAL

3
ESTRUCTURAR EL PLAN DE NEGOCIO DE ACUERDO CON LAS CARACTERÍSTICAS EMPRESARIALES Y TENDENCIAS DE MERCADO

4
VALORAR LA PROPUESTA DE NEGOCIO CONFORME CON SU ESTRUCTURA Y NECESIDADES DEL SECTOR PRODUCTIVO Y SOCIAL

- **COMPETENCIA DE APRENDIZAJE:** INTERACTUAR EN LENGUA INGLESA DE FORMA ORAL Y ESCRITA DENTRO DE CONTEXTOS SOCIALES Y LABORALES SEGÚN LOS CRITERIOS ESTABLECIDOS POR
- **COMPETENCIA DE APRENDIZAJE:** Orientar investigación formativa según referentes técnicos
- **COMPETENCIA DE APRENDIZAJE:** Razonar cuantitativamente frente a situaciones susceptibles de ser abordadas de manera matemática en contextos laborales, sociales y personales.
- **COMPETENCIA DE APRENDIZAJE:** Resultado de Aprendizaje de la Inducción.
- **COMPETENCIA DE APRENDIZAJE:** RESULTADOS DE APRENDIZAJE ETAPA PRACTICA
- **COMPETENCIA DE APRENDIZAJE:** Utilizar herramientas informáticas de acuerdo con las necesidades de manejo de información

HORAS DEDICADAS EN LA FICHA : 24,00

FICHA**DE APRENDIZAJE:****3381725 - INSTALACION DE SISTEMAS ELECTRICOS
RESIDENCIALES Y COMERCIALES**

- **COMPETENCIA DE APRENDIZAJE:** APLICAR PRÁCTICAS DE PROTECCIÓN AMBIENTAL, SEGURIDAD Y SALUD EN EL TRABAJO DE ACUERDO CON LAS POLÍTICAS ORGANIZACIONALES Y LA

- **COMPETENCIA DE APRENDIZAJE:** Ejercer derechos fundamentales del trabajo en el marco de la constitución política y los convenios internacionales.

- **COMPETENCIA DE APRENDIZAJE:** Enrique Low Murtra-Interactuar en el contexto productivo y social de acuerdo con principios éticos para la construcción de una cultura de paz.

- **COMPETENCIA DE APRENDIZAJE:** Fomentar cultura emprendedora según habilidades y competencias personales

RESULTADOS DE APRENDIZAJE

APROPIAR EL PROCESO DE TOMA DE DECISIONES PERSONALES EN SU COTIDIANIDAD, SEGÚN EL COMPORTAMIENTO

EMPLEAR CAPACIDAD CREATIVA E INNOVADORA SEGÚN ESTRATEGIA EMPRENDEDORA.

ESTABLECER CARACTERÍSTICAS Y COMPETENCIAS EMPRENDEDORAS PERSONALES DE ACUERDO CON SUS POTENCIALIDADES, OBJETIVOS Y EL ENTORNO.

RA 1: ESTABLECER CARACTERÍSTICAS Y COMPETENCIAS EMPRENDEDORAS PERSONALES DE ACUERDO CON SUS POTENCIALIDADES, OBJETIVOS Y EL ENTORNO.

RA 2: APROPIAR EL PROCESO DE TOMA DE DECISIONES PERSONALES EN SU COTIDIANIDAD, SEGÚN EL COMPORTAMIENTO EMPRENDEDOR.

RA 3: EMPLEAR CAPACIDAD CREATIVA E INNOVADORA SEGÚN ESTRATEGIA EMPRENDEDORA.

RA 4: RELACIONAR LA IMPORTANCIA DE LA NEGOCIACIÓN CON EL EMPRENDIMIENTO SEGÚN LAS NECESIDADES Y ELEMENTOS DE LA NEGOCIACIÓN.

RAP 1: ESTABLECER CARACTERÍSTICAS Y COMPETENCIAS EMPRENDEDORAS PERSONALES DE ACUERDO CON SUS POTENCIALIDADES, OBJETIVOS Y EL ENTORNO.

RAP 2: APROPIAR EL PROCESO DE TOMA DE DECISIONES PERSONALES EN SU COTIDIANIDAD, SEGÚN EL COMPORTAMIENTO EMPRENDEDOR.

RAP 3: EMPLEAR CAPACIDAD CREATIVA E INNOVADORA SEGÚN ESTRATEGIA EMPRENDEDORA.

RAP 4: RELACIONAR LA IMPORTANCIA DE LA NEGOCIACIÓN CON EL EMPRENDIMIENTO SEGÚN LAS NECESIDADES Y ELEMENTOS DE LA NEGOCIACIÓN.

RELACIONAR LA IMPORTANCIA DE LA NEGOCIACIÓN CON EL EMPRENDIMIENTO SEGÚN LAS NECESIDADES Y ELEMENTOS DE LA NEGOCIACIÓN.

- COMPETENCIA DE APRENDIZAJE: GENERAR HÁBITOS SALUDABLES DE VIDA MEDIANTE LA APLICACIÓN DE PROGRAMAS DE ACTIVIDAD FÍSICA EN LOS CONTEXTOS PRODUCTIVOS Y SOCIALES.
- COMPETENCIA DE APRENDIZAJE: IMPLEMENTAR REQUISITOS NORMATIVOS DE ACUERDO CON PARÁMETROS TÉCNICOS
- COMPETENCIA DE APRENDIZAJE: INSTALAR ACOMETIDAS ELÉCTRICAS DE ACUERDO CON REGLAMENTO TÉCNICO
- COMPETENCIA DE APRENDIZAJE: INTERACTUAR EN LENGUA INGLESA DE FORMA ORAL Y ESCRITA DENTRO DE CONTEXTOS SOCIALES Y LABORALES SEGÚN LOS CRITERIOS ESTABLECIDOS POR
- COMPETENCIA DE APRENDIZAJE: Montar componentes eléctricos de acuerdo con procedimiento técnico
- COMPETENCIA DE APRENDIZAJE: Montar instalaciones eléctricas internas de acuerdo con normativa
- COMPETENCIA DE APRENDIZAJE: MONTAR SISTEMAS DE PUESTA A TIERRA DE ACUERDO CON NORMATIVA
- COMPETENCIA DE APRENDIZAJE: Razonar cuantitativamente frente a situaciones susceptibles de ser abordadas de manera matemática en contextos laborales, sociales y personales.
- COMPETENCIA DE APRENDIZAJE: Resultado de Aprendizaje de la Inducción.

- COMPETENCIA DE APRENDIZAJE: RESULTADOS DE APRENDIZAJE ETAPA PRACTICA
- COMPETENCIA DE APRENDIZAJE: TRABAJAR EN ALTURAS DE ACUERDO CON NORMATIVA DE SEGURIDAD Y SALUD EN EL TRABAJO
- COMPETENCIA DE APRENDIZAJE: Utilizar herramientas informáticas de acuerdo con las necesidades de manejo de información

HORAS DEDICADAS EN LA FICHA : 9,00

FICHA 3139490 - MANTENIMIENTO ELECTROMECHANICO INDUSTRIAL .
DE APRENDIZAJE:

- COMPETENCIA DE APRENDIZAJE: APLICACIÓN DE CONOCIMIENTOS DE LAS CIENCIAS NATURALES DE ACUERDO CON SITUACIONES DEL CONTEXTO PRODUCTIVO Y SOCIAL.
- COMPETENCIA DE APRENDIZAJE: APLICAR PRÁCTICAS DE PROTECCIÓN AMBIENTAL, SEGURIDAD Y SALUD EN EL TRABAJO DE ACUERDO CON LAS POLÍTICAS ORGANIZACIONALES Y LA
- COMPETENCIA DE APRENDIZAJE: DESARROLLAR PROCESOS DE COMUNICACIÓN EFICACES Y EFECTIVOS, TENIENDO EN CUENTA SITUACIONES DE ORDEN SOCIAL, PERSONAL Y PRODUCTIVO.
- COMPETENCIA DE APRENDIZAJE: Ejercer derechos fundamentales del trabajo en el marco de la constitución política y los convenios internacionales.

- **COMPETENCIA DE APRENDIZAJE:** Enrique Low Murtra-Interactuar en el contexto productivo y social de acuerdo con principios éticos para la construcción de una cultura de paz.
- **COMPETENCIA DE APRENDIZAJE:** GENERAR HÁBITOS SALUDABLES DE VIDA MEDIANTE LA APLICACIÓN DE PROGRAMAS DE ACTIVIDAD FÍSICA EN LOS CONTEXTOS PRODUCTIVOS Y SOCIALES.
- **COMPETENCIA DE APRENDIZAJE:** Gestionar procesos propios de la cultura emprendedora y empresarial de acuerdo con el perfil personal y los requerimientos de los contextos productivo y social.

RESULTADOS DE APRENDIZAJE

CARACTERIZAR LA IDEA DE NEGOCIO TENIENDO EN CUENTA LAS OPORTUNIDADES Y NECESIDADES DEL SECTOR PRODUCTIVO Y SOCIAL

CARACTERIZAR LA IDEA DE NEGOCIO TENIENDO EN CUENTA LAS OPORTUNIDADES Y NECESIDADES DEL SECTOR PRODUCTIVO Y SOCIAL.

CARACTERIZAR LA IDEA DE NEGOCIO TENIENDO EN CUENTA LAS OPORTUNIDADES Y NECESIDADES DEL SECTOR PRODUCTIVO Y SOCIAL. 12H

ESTRUCTURAR EL PLAN DE NEGOCIO DE ACUERDO CON LAS CARACTERÍSTICAS EMPRESARIALES Y TENDENCIAS DE MERCADO

ESTRUCTURAR EL PLAN DE NEGOCIO DE ACUERDO CON LAS CARACTERÍSTICAS EMPRESARIALES Y TENDENCIAS DE MERCADO.

ESTRUCTURAR EL PLAN DE NEGOCIO DE ACUERDO CON LAS CARACTERÍSTICAS EMPRESARIALES Y TENDENCIAS DE MERCADO.

INTEGRAR ELEMENTOS DE LA CULTURA EMPRENDEDORA TENIENDO EN CUENTA EL PERFIL PERSONAL Y EL CONTEXTO DE DESARROLLO SOCIAL

INTEGRAR ELEMENTOS DE LA CULTURA EMPRENDEDORA TENIENDO EN CUENTA EL PERFIL PERSONAL Y EL CONTEXTO DE DESARROLLO SOCIAL.

INTEGRAR ELEMENTOS DE LA CULTURA EMPRENDEDORA TENIENDO EN CUENTA EL PERFIL PERSONAL Y EL CONTEXTO DE DESARROLLO SOCIAL. 12H

VALORAR LA PROPUESTA DE NEGOCIO CONFORME CON SU ESTRUCTURA Y NECESIDADES DEL SECTOR PRODUCTIVO Y SOCIAL

VALORAR LA PROPUESTA DE NEGOCIO CONFORME CON SU ESTRUCTURA Y NECESIDADES DEL SECTOR PRODUCTIVO Y SOCIAL.

01 INTEGRAR ELEMENTOS DE LA CULTURA EMPRENDEDORA TENIENDO EN CUENTA EL PERFIL PERSONAL Y EL CONTEXTO DE DESARROLLO SOCIAL.

02 CARACTERIZAR LA IDEA DE NEGOCIO TENIENDO EN CUENTA LAS OPORTUNIDADES Y NECESIDADES DEL SECTOR PRODUCTIVO Y SOCIAL.

03 ESTRUCTURAR EL PLAN DE NEGOCIO DE ACUERDO CON LAS CARACTERÍSTICAS EMPRESARIALES Y TENDENCIAS DE

04 VALORAR LA PROPUESTA DE NEGOCIO CONFORME CON SU ESTRUCTURA Y NECESIDADES DEL SECTOR PRODUCTIVO Y

1
INTEGRAR ELEMENTOS DE LA CULTURA EMPRENDEDORA TENIENDO EN CUENTA EL PERFIL PERSONAL Y EL CONTEXTO DE DESARROLLO SOCIAL

2
CARACTERIZAR LA IDEA DE NEGOCIO TENIENDO EN CUENTA LAS OPORTUNIDADES Y NECESIDADES DEL SECTOR PRODUCTIVO Y SOCIAL

240201529 01 INTEGRAR ELEMENTOS DE LA CULTURA EMPRENDEDORA TENIENDO EN CUENTA EL PERFIL PERSONAL Y EL CONTEXTO DE DESARROLLO SOCIAL

240201529 02 CARACTERIZAR LA IDEA DE NEGOCIO TENIENDO EN CUENTA LAS OPORTUNIDADES Y NECESIDADES DEL SECTOR PRODUCTIVO Y SOCIAL

240201529 03 ESTRUCTURAR EL PLAN DE NEGOCIO DE ACUERDO CON LAS CARACTERÍSTICAS EMPRESARIALES Y TENDENCIAS DE MERCADO

240201529 04 VALORAR LA PROPUESTA DE NEGOCIO CONFORME CON SU ESTRUCTURA Y NECESIDADES DEL SECTOR PRODUCTIVO Y SOCIAL

3
ESTRUCTURAR EL PLAN DE NEGOCIO DE ACUERDO CON LAS CARACTERÍSTICAS EMPRESARIALES Y TENDENCIAS DE MERCADO

4
VALORAR LA PROPUESTA DE NEGOCIO CONFORME CON SU ESTRUCTURA Y NECESIDADES DEL SECTOR PRODUCTIVO Y SOCIAL

- COMPETENCIA DE APRENDIZAJE: Instalar equipos industriales según procedimientos técnicos

- COMPETENCIA DE APRENDIZAJE: INTERACTUAR EN LENGUA INGLESA DE FORMA ORAL Y ESCRITA DENTRO DE CONTEXTOS SOCIALES Y LABORALES SEGÚN LOS CRITERIOS ESTABLECIDOS POR

- COMPETENCIA DE APRENDIZAJE: Intervenir equipos de acuerdo con técnicas de mantenimiento preventivo

- COMPETENCIA DE APRENDIZAJE: Montar instalaciones eléctricas internas de acuerdo con normativa

- COMPETENCIA DE APRENDIZAJE: Orientar investigación formativa según referentes técnicos

- COMPETENCIA DE APRENDIZAJE: Razonar cuantitativamente frente a situaciones susceptibles de ser abordadas de manera matemática en contextos laborales, sociales y personales.

- **COMPETENCIA DE APRENDIZAJE:** Reparar equipos según procedimiento y manuales técnicos
- **COMPETENCIA DE APRENDIZAJE:** Reparar máquinas eléctricas de baja tensión según procedimientos técnicos
- **COMPETENCIA DE APRENDIZAJE:** Reparar sistemas de control eléctrico según requerimientos técnicos
- **COMPETENCIA DE APRENDIZAJE:** Resultado de Aprendizaje de la Inducción.
- **COMPETENCIA DE APRENDIZAJE:** RESULTADOS DE APRENDIZAJE ETAPA PRACTICA
- **COMPETENCIA DE APRENDIZAJE:** Utilizar herramientas informáticas de acuerdo con las necesidades de manejo de información

HORAS DEDICADAS EN LA FICHA : 16,00

TOTAL HORAS ACTIVIDADES ACADÉMICAS: 192,00

EVENTOS DE DIVULGACIÓN TECNOLÓGICA - EDT's

| FICHA | FECHA INICIO | FECHA FINAL | EVENTO | HORAS |
|----------------------------|--------------|-------------|--------|-------|
| TOTAL TIEMPO EDT's: | | | | 0,00 |

ACTIVIDADES ADICIONALES

| FECHA INICIAL | FECHA FINAL | ACTIVIDAD | HORAS |
|---------------------------------------|-------------|-----------|-------|
| TOTAL ACTIVIDADES ADICIONALES: | | | 0,00 |

INSTRUCTOR: VIVIANA PATRICIA NIÑO GARNICA

CENTRO DE FORMACIÓN: CENTRO INDUSTRIAL DE MANTENIMIENTO INTEGRAL