



Girón, 04 de Mayo del 2026

Señor (a)  
 ELKIN DARIO HERNANDEZ MONTOYA  
 SUPERVISOR(A) CONTRATO No.  
 CO1.PCCNTR.8949367 Cargo del supervisor  
 Coordinador de Formación Profesional Grado=2  
 Ciudad Girón Santander

**Asunto:** Informe poscuenta de ejecución  
 contractual Mes Abril del año 2026

**Yeferson Andres Castañeda Guardia**, identificado con C.C.1003173156; en calidad de contratista del CIMI, contrato N.CO1.PCCNTR. 8949679 /2026 relaciono las actividades desarrolladas **del 10 al 30 de Abril** del 2026.

No	Obligaciones	Acciones realizadas	Evidencias
1	Resolver incidentes relacionados con hardware, software, redes e infraestructura tecnológica.	Se realizo la configuración en unos equipos de las afinas administrativas.	Ver anexo en la obligación
2	Actualizar documentación técnica e inventarios de equipos y sistemas.	Se actualizo los controladores de la impresora de subdirección.	Ver anexo en la obligación
3	Realizar mantenimientos programados.	Se realizo mantenimiento preventivo a los portátiles del ambiente de motores.	Ver anexo en la obligación
4	Brindar orientación básica a los usuarios sobre el uso adecuado de equipos y sistemas.	Se presto apoyo para la configuración inalámbricas en los equipos portátiles en biblioteca.	Ver anexo en la obligación

5	Elaborar informes de los casos atendidos y proponer mejoras.	Se revisa diariamente la vendeja de los tiques del centro	Ver anexo en la obligación
6	Apoyar la implementación de nuevos servicios o actualizaciones tecnológicas.	Se actualizaron los equipo de escritorio del ambiente de cnc	Ver anexo en la obligación
7	Interactuar con proveedores cuando se requiera soporte especializado.	Se actualizo los software de los ambientes	Ver anexo en la obligación



Cordialmente,

**Yeferson Andres Castañeda Guardia**

Contratista **C.C. No.1003173156**

Recibía satisfacción:



**ELKIN DARIO HERNANDEZ MONTOYA**

Coordinador de Formación Profesional Grado =2

SUPERVISOR CONTRATO No.CO1.PCCNTR.

8949679 /2026



## EVIDENCIA DOCUMENTAL – ABRIL 2026

CONTRATO N.CO1.PCCNTR.8949367 – YEFERSON ANDRES CASTAÑEDA GUARDIA

Evidencias desde el 10 al 30 de ABRIL

### OBLIGACIÓN 1

Resolver incidentes relacionados con hardware, software, redes e infraestructura tecnológica.

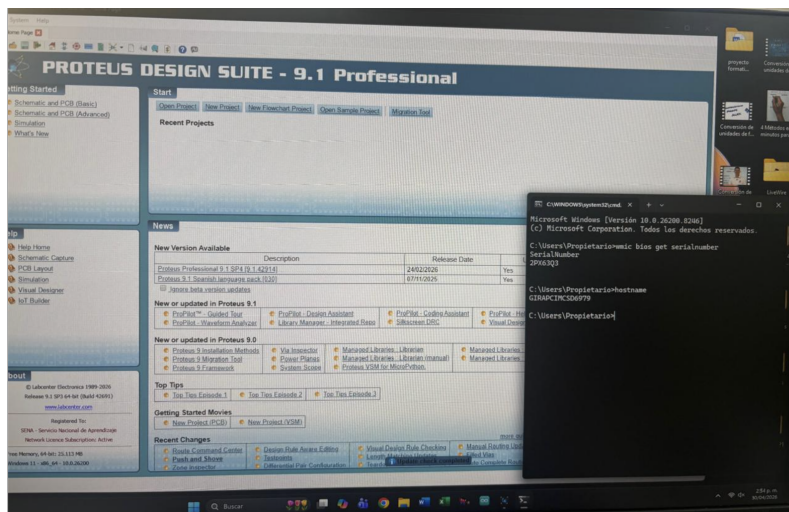
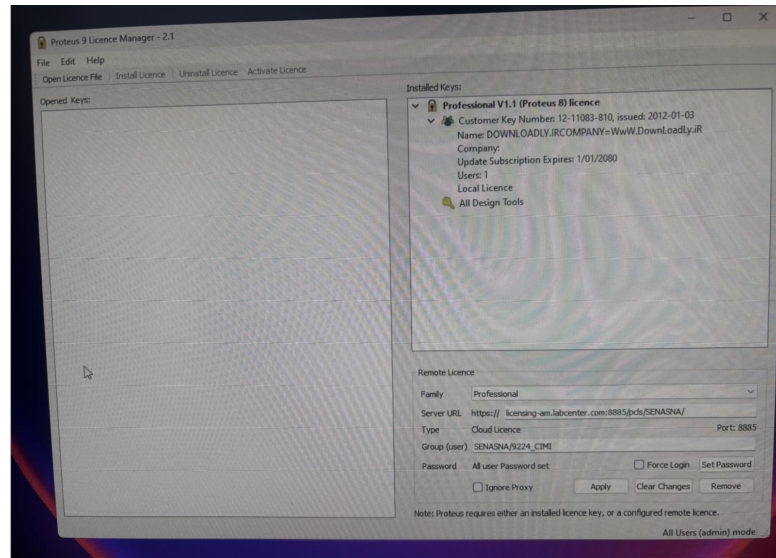
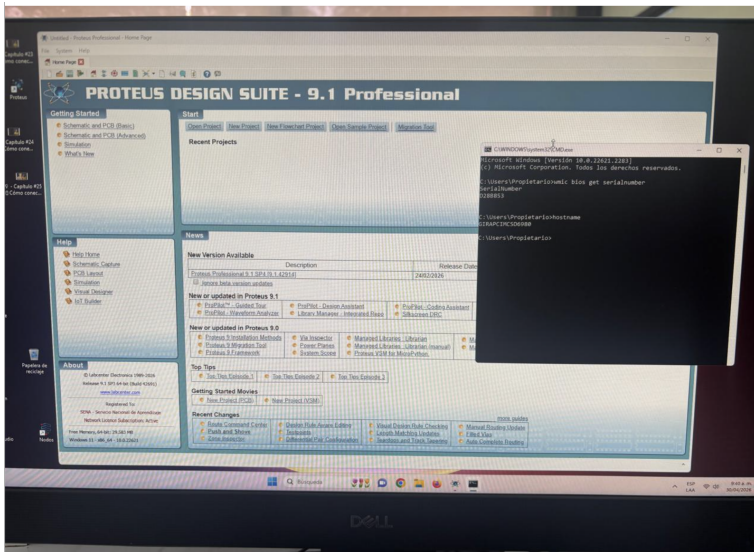

1



## OBLIGACIÓN 2

Actualizar documentación técnica e inventarios de equipos y sistemas.

TIPO EQUIPO	NOMBRE CENTRO	AMBIENTE DE FORMACION	HOSTNAME	SERIAL	PLACA SENA	USER GRUPO	Clave FINAL	OBSERVACIONES
Desktop	CENTRO INDUSTRIAL DE MANTENIMIENTO INTEGRAL	Distribución eléctrica (Jairo Espinosa)		D42G853	92241016877	9224_CIMI	EZSRDV*9224	Licencia por instalar
Desktop	CENTRO INDUSTRIAL DE MANTENIMIENTO INTEGRAL	Distribución eléctrica (Jairo Espinosa)		D3MG853	92241016866	9224_CIMI	EZSRDV*9224	Licencia por instalar
Desktop	CENTRO INDUSTRIAL DE MANTENIMIENTO INTEGRAL	Distribución eléctrica (Jairo Espinosa)		D37F853	92241016878	9224_CIMI	EZSRDV*9224	Licencia por instalar
Desktop	CENTRO INDUSTRIAL DE MANTENIMIENTO INTEGRAL	Distribución eléctrica (Jairo Espinosa)		D3MJ853	92241016870	9224_CIMI	EZSRDV*9224	Licencia por instalar
Desktop	CENTRO INDUSTRIAL DE MANTENIMIENTO INTEGRAL	Distribución eléctrica (Jairo Espinosa)		D4ZB853	92241016869	9224_CIMI	EZSRDV*9224	Licencia por instalar
Laptops	CENTRO INDUSTRIAL DE MANTENIMIENTO INTEGRAL	Biblioteca	GIRAPCIMCSP6467	5CD0102T5H	92241016447	9224_CIMI	EZSRDV*9224	Licencia instalada
Laptops	CENTRO INDUSTRIAL DE MANTENIMIENTO INTEGRAL	Biblioteca	GIRAPCIMCSP6652	5CD0102T2M	92241016652	9224_CIMI	EZSRDV*9224	Licencia instalada
Desktop	CENTRO INDUSTRIAL DE MANTENIMIENTO INTEGRAL	Electrónica analoga	GIRAPCIMCSD6980	D28B853	92241016980	9224_CIMI	EZSRDV*9224	Licencia instalada
Desktop	CENTRO INDUSTRIAL DE MANTENIMIENTO INTEGRAL	Electrónica analoga	GIRAPCIMCSD6982	D7DK853	92241016982	9224_CIMI	EZSRDV*9224	Licencia instalada
Desktop	CENTRO INDUSTRIAL DE MANTENIMIENTO INTEGRAL	Electrónica analoga	GIRAPCIMCSD6981	D3TH853	92241016981	9224_CIMI	EZSRDV*9224	Licencia instalada
Desktop	CENTRO INDUSTRIAL DE MANTENIMIENTO INTEGRAL	Electrónica analoga	GIRAPCIMCSD6978	D2L9853	92241016978	9224_CIMI	EZSRDV*9224	Licencia instalada
Desktop	CENTRO INDUSTRIAL DE MANTENIMIENTO INTEGRAL	Electrónica analoga	GIRAPCIMCSD6977	D369853	92241016977	9224_CIMI	EZSRDV*9224	Licencia instalada
Desktop	CENTRO INDUSTRIAL DE MANTENIMIENTO INTEGRAL	Electrónica analoga	GIRAPCIMCSD6975	D29F853	92241016975	9224_CIMI	EZSRDV*9224	Licencia instalada
Desktop	CENTRO INDUSTRIAL DE MANTENIMIENTO INTEGRAL	Electrónica analoga	GIRAPCIMCSD6979	2PX63Q3	92241016979	9224_CIMI	EZSRDV*9224	Licencia instalada

Excel Cuentas Autodesk Ambiente Energ... Descargar

Archivo Inicio Insertar Compartir Diseño de página Fórmulas Datos Revisar Vista Ayuda

HOSTNAME	MARCA	SERIAL	PLACA	CORREO	CONTRASEÑA CORREO	CONTRASE
GIRADCMCSD7186	DELL	4ZW3DB3	92241017186	141_92241016770@senaedu.edu.co	SeguridadSan2025*	Seguridad
GIRADCMCSD7178	DELL	25G5DB3	92241017178	141_92241016756@senaedu.edu.co	SeguridadSan2025*	Seguridad
GIRADCMCSD7182	DELL	JDV9DB3	92241017182	141_92241016766@senaedu.edu.co	SeguridadSan2025*	Seguridad
GIRADCMCSD7176	DELL	BLT5DB3	92241017176	141_92241016769@senaedu.edu.co	SeguridadSan2025*	Seguridad
GIRADCMCSD7179	DELL	FN37DB3	92241017179	141_92241016754@senaedu.edu.co	SeguridadSan2025*	Seguridad
GIRADCMCSD7184	DELL	6T08DB3	92241017184	141_92241016753@senaedu.edu.co	SeguridadSan2025*	Seguridad
GIRADCMCSD7172	DELL	4CW0DB3	92241017172	141_92241016765@senaedu.edu.co	SeguridadSan2025*	Seguridad
GIRADCMCSD	DELL	3VS2DB3	92241017180	141_92241016761@senaedu.edu.co	SeguridadSan2025*	Seguridad
GIRADCMCSD7173	DELL	5W08DB3	92241017173	141_92241016764@senaedu.edu.co	SeguridadSan2025*	Seguridad
GIRADCMCSD7174	DELL	2906DB3	92241017174	141_92241016772@senaedu.edu.co	SeguridadSan2025*	Seguridad
GIRADCMCSD7187	DELL	5D37DB3	92241017187	141_92241016759@senaedu.edu.co	SeguridadSan2025*	Seguridad
GIRADCMCSD7177	DELL	BC85DB3	92241017177	141_92241016771@senaedu.edu.co	SeguridadSan2025*	Seguridad
GIRADCMCSD7185	DELL	CK25DB3	92241017185	141_92241016755@senaedu.edu.co	SeguridadSan2025*	Seguridad

Cuentas y Licenciamiento Autodesk – Ambiente Energías Renovables

Por medio del presente, hago entrega de la relación detallada de las cuentas de Autodesk asignadas a los equipos del ambiente de Energías Renovables.

Adjunto encontrarán el archivo de Excel actualizado con las credenciales y especificaciones técnicas correspondientes.

Quedo atento a cualquier requerimiento adicional o soporte técnico que necesiten sobre estas licencias.

Saludos,

Yeferson Andres Castañeda  
Centro Industrial de Mantenimiento Integral - Contratista  
yacastaneda@sena.edu.co  
PBX: +(57) 601 5461500 Ext.  
Km 7 vía Palenque - Rincon de



**Documento:** 68922410000029  
**Cuentadante:** OFICINA SISTEMAS CIMI  
**Fecha:** 5/ 5/ 2026 13:13:00  
**Tercero:** 12038458

**Valor Total Inventario:** \$870.597.205,37  
**Total de Bienes:** 409

Filtros de Búsqueda:

Traspasar Bienes  Reintegrar Bienes  Consultar sus Solicitudes  Generar Reporte relación de Bienes

**Listado de inventarios:**

R Centro	Modelo	Consec.	Desc.	Descripción Actual	Tipo	Mod.	Placa	Atributos
68	922410-AirEngine6760R-51	232938	ACCES POINT	TIPO ELEMENTO DEVOLUTIVO UNIDAD DE MEDIDA UNIDAD MEMORIA N.A. TECNOLOGIA INALAMBRICO	4	INVE	92101052266	MARCA:HUAWEI;SERIAL:6R2450018712;MODELO:AirEngine6760R-51;OBSEI OUTDOOR_AirEngine6760R-51(11ax outdoor 4+4 dual bands smart antenna
68	922410-CAPGI-5HAXD2HAXD	232938	ACCES POINT	TIPO ELEMENTO DEVOLUTIVO UNIDAD DE MEDIDA UNIDAD MEMORIA N.A. TECNOLOGIA INALAMBRICO	4	INVE	92241018217	MARCA:MIKROTIK;SERIAL:HG909K155J1;MODELO:CAPGI-5HAXD2HAXD;OBSERVACIONES:cAP ax Punto de Acceso 802.3ax WiFi6 Ante Adaptador de Corriente PoE 48 V 0.95 A Gigabit PoE injector Ceiling mount bracket
68	922410-AirEngine6760R-51	232938	ACCES POINT	TIPO ELEMENTO DEVOLUTIVO UNIDAD DE MEDIDA UNIDAD MEMORIA N.A. TECNOLOGIA INALAMBRICO	4	INVE	92101052228	MARCA:HUAWEI;SERIAL:6R2450018479;MODELO:AirEngine6760R-51;OBSEI OUTDOOR_AirEngine6760R-51(11ax outdoor 4+4 dual bands smart antenna
68	922410-AirEngine6760R-51	232938	ACCES POINT	TIPO ELEMENTO DEVOLUTIVO UNIDAD DE MEDIDA UNIDAD MEMORIA N.A. TECNOLOGIA INALAMBRICO	4	INVE	92101052200	MARCA:HUAWEI;SERIAL:6R2450018545;MODELO:AirEngine6760R-51;OBSEI OUTDOOR_AirEngine6760R-51(11ax outdoor 4+4 dual bands smart antenna
68	922410-CAPGI-5HAXD2HAXD	232938	ACCES POINT	TIPO ELEMENTO DEVOLUTIVO UNIDAD DE MEDIDA UNIDAD MEMORIA N.A. TECNOLOGIA INALAMBRICO	4	INVE	92241018240	MARCA:MIKROTIK;SERIAL:HG809SEH060;MODELO:CAPGI-5HAXD2HAXD;OBSERVACIONES:cAP ax Punto de Acceso 802.3ax WiFi6 Ante Adaptador de Corriente PoE 48 V 0.95 A Gigabit PoE injector Ceiling mount bracket
68	922410-CAPGI-5HAXD2HAXD	232938	ACCES POINT	TIPO ELEMENTO DEVOLUTIVO UNIDAD DE MEDIDA UNIDAD MEMORIA N.A. TECNOLOGIA INALAMBRICO	4	INVE	92241018239	MARCA:MIKROTIK;SERIAL:HG809S15E0K;MODELO:CAPGI-5HAXD2HAXD;OBSERVACIONES:cAP ax Punto de Acceso 802.3ax WiFi6 Ante Adaptador de Corriente PoE 48 V 0.95 A Gigabit PoE injector Ceiling mount





OBLIGACIÓN 3

3

Realizar mantenimientos programados.



3

GOR-F-012 V03



## OBLIGACIÓN 4

Brindar orientación básica a los usuarios sobre el uso adecuado de equipos y sistemas.

**Soporte Técnico: Fallo en despliegue de Proteus 9 Professional – SENA CIMI Girón, Santander** Pública

Resumir

Yeferson Andres Castaneda Guardia  
Para: support@edasim.com  
CC: Wilkin Miguel Julio Mercado; TSS Cimi  
Lun 27/04/2026 14:41

Retención: 10 Year Delete (10 años) Expira: Jue 24/04/2036 14:41

**Estimado equipo de soporte,**

Reciban un cordial saludo.

Desde el área de sistemas del **Centro Industrial de Mantenimiento Integral (CIMI) - SENA Girón**, nos ponemos en contacto con ustedes para reportar una incidencia crítica durante el despliegue del software **Proteus 9 Professional** en los equipos designados para la instalación de las licencias software **Proteus 9 Professional**.

A pesar de haber ejecutado el protocolo de instalación siguiendo estrictamente el manual técnico suministrado, el proceso se interrumpe o presenta un comportamiento anómalo. Para facilitar el diagnóstico por parte de su equipo, adjuntamos los detalle e imagen de la falla o error que presentamos:

**Ticket #4028 -- Acción N° 3 -- Soporte Técnico: Fallo en despliegue de Proteus 9 Professional – SENA CIMI Girón, Santander** Resumir

support edasim  
No suele recibir correo electrónico de support@edasim.com. Por qué es esto imp...  
Lun 27/04/2026 15:08

Yeferson Andres Castaneda Guardia  
Para: Support Edasim <support@edasim.com>  
Mar 28/04/2026 7:57

Pública

Retención: 10 Year Delete (10 años) Expira: Vie 25/04/2036 7:57

3 Procedimiento de Instalaci...  
1 MB

**Buen día**

Comparto manual de instalación suministrado sobre el cual estamos realizando las instalaciones. Quedo atento a más detalle.

...

Responder Reenviar

**NOVEDAD DE ENCARGO FUNCIONARIO DE LA REGIONAL SANTANDER A LA REGIONAL RISARALDA**

Pública Resumir

Yeferson Andres Castaneda Guardia  
Para: Wilkin Miguel Julio Mercado; Elkin Dario Hernandez Montoya; TSS Cimi  
Mar 28/04/2026 10:16

Retención: 10 Year Delete (10 años) Expira: Lun 21/04/2036 17:05

Reportes tecnicos.pdf  
958 KB

**Buen día**

**Concepto Técnico – Devolución de Equipo**

Se deja constancia de la recepción del equipo de cómputo asignado a la funcionaria **Marinela Ocampo Restrepo** del Servicio Nacional de Aprendizaje (SENA), **quien realizó entrega del equipo asignado.**

El equipo fue entregado al área de Tecnologías de la Información, donde se realizó la respectiva verificación técnica, evidenciando que se encuentra en **óptimas condiciones de funcionamiento, sin daños físicos aparentes y con todos sus componentes completos.**

Como parte del procedimiento de seguridad de la información, se ejecutó un proceso de **borrado seguro de datos**, con el objetivo de mitigar riesgos de fuga o exposición de información institucional. Este procedimiento se llevó a cabo en cumplimiento de las buenas prácticas establecidas en la norma ISO/IEC 27001, garantizando la eliminación adecuada de la información previamente



## OBLIGACIÓN 5

Elaborar informes de los casos atendidos y proponer mejoras.

ID	Título	Estado	Categoría	Fecha de Apertura	Fecha de solución	Prioridad	Asignado a: Técnico	Solicitante - Solicitante	Localizaciones	Tipo	Asignado a: Grupo de Técnicos	Solicitante - Autor	Última actualización
211 054	23/04/2026 12:48 formateo de equipo	Resueltas	SOPORTE TÉCNICO > EQUIPOS/ DISPOSITIVOS > FORMATEO PARA REASIGNACIÓN	23-04-2026 16:01	05-05-2026 08:55	Mediana	Yeferson Andres Catañeda Guardia	Hector Vecino Rueda	Regional Santander(137) > Ct Industrial De Mantenimiento Integral(141)	Requerimiento	SOPORTE TECNICO SENA NACIONAL > SS REGIONAL S ANTANDER(137) > SS Ct Industrial Mantenimiento Integral(141)	Andrea Carolina Colmenares Tinoco	05-05-2026 08:55
206 503	10/04/2026 10:08 AM abrir pagina	Resueltas	SOPORTE TÉCNICO	10-04-2026 12:03	05-05-2026 08:52	Mediana	Yeferson Andres Catañeda Guardia	Gilberto Hernandez Olaya	Regional Santander(137) > Ct Industrial De Mantenimiento Integral(141)	Requerimiento	SOPORTE TECNICO SENA NACIONAL > SS REGIONAL S ANTANDER(137) > SS Ct Industrial Mantenimiento Integral(141)	Samuel Andres Sierra Rojas	05-05-2026 08:52
207 557	14/04/2026 9:19 SOLICITUD INSTALACION EQUIPO EN PUESTO DE TRABAJO	Resueltas	SOPORTE TÉCNICO > APLICACIONES > INSTALACION/ CONFIGURACION	14-04-2026 11:05	05-05-2026 08:51	Mediana	Yeferson Andres Catañeda Guardia	Yajahyra Michelle Jaimes Daza	Regional Santander(137) > Ct Industrial De Mantenimiento Integral(141)	Requerimiento	SOPORTE TECNICO SENA NACIONAL > SS REGIONAL S ANTANDER(137) > SS Ct Industrial Mantenimiento Integral(141)	Andres Leonardo Rodriguez Gonzalez	05-05-2026 08:51
204 860	6/04/2026 16:49 usuario de siff con problemas	Resueltas	SOPORTE TÉCNICO	07-04-2026 09:26	05-05-2026 08:50	Mediana	Yeferson Andres Catañeda Guardia	Angie Lorena Corredor Duran	Regional Santander(137) > Ct Industrial De Mantenimiento Integral(141)	Requerimiento	SOPORTE TECNICO SENA NACIONAL > SS REGIONAL S ANTANDER(137) > SS Ct Industrial Mantenimiento Integral(141)	Laura Valentina Hernandez Cardenas	05-05-2026 08:50

GLPI PDF export - 05-05-2026 - 9 items - 1/2

ID	Título	Estado	Categoría	Fecha de Apertura	Fecha de solución	Prioridad	Asignado a: Técnico	Solicitante - Solicitante	Localizaciones	Tipo	Asignado a: Grupo de Técnicos	Solicitante - Autor	Última actualización
209 393	20/04/2026 3:29 PM Limpieza scanner	Resueltas	SOPORTE TÉCNICO > IMPRESORAS Y SCANNER	20-04-2026 17:21	05-05-2026 08:47	Mediana	Yeferson Andres Catañeda Guardia	Bybian Solandy Anaya Ortiz	Regional Santander(137) > Ct Industrial De Mantenimiento Integral(141)	Requerimiento	SOPORTE TECNICO SENA NACIONAL > SS REGIONAL S ANTANDER(137) > SS Ct Industrial Mantenimiento Integral(141)	Samuel Andres Sierra Rojas	05-05-2026 08:47
212 087	27/04/2026 15:25 Solicitud de apoyo configuracion archivo	Resueltas	SOPORTE TÉCNICO > APLICACIONES > INSTALACION/ CONFIGURACION	27-04-2026 15:33	05-05-2026 08:44	Mediana	Yeferson Andres Castaneda Guardia	Yajahyra Michelle Jaimes Daza	Regional Santander(137) > Ct Industrial De Mantenimiento Integral(141)	Requerimiento		Laura Valentina Hernandez Cardenas	05-05-2026 08:44
213 021	29/04/2026 12:19 Soporte Escaner	Resueltas	SOPORTE TÉCNICO > IMPRESORAS Y SCANNER	29-04-2026 15:33	04-05-2026 08:17	Mediana	Yeferson Andres Castaneda Guardia	Yajahyra Michelle Jaimes Daza	Regional Santander(137) > Ct Industrial De Mantenimiento Integral(141)	Requerimiento		Andres Leonardo Rodriguez Gonzalez	04-05-2026 08:17
210 068	22/04/2026 7:34 AM Entrega de Equipo de Computo - Marina Ocampo	Cerrado	SOPORTE TÉCNICO	22-04-2026 09:52	28-04-2026 10:10	Mediana	Yeferson Andres Castaneda Guardia	Elkin Darlo Hernandez Montoya	Regional Santander(137) > Ct Industrial De Mantenimiento Integral(141)	Requerimiento		Danna Zharick Méndez Chantre	01-05-2026 14:03
202 516	26/03/2026 11:08 formateada equipo	Cerrado	SOPORTE TÉCNICO > APLICACIONES > INSTALACION/ CONFIGURACION	26-03-2026 15:49	10-04-2026 13:56	Mediana	Yeferson Andres Catañeda Guardia	Gilberto Hernandez Olaya	Regional Santander(137) > Ct Industrial De Mantenimiento Integral(141)	Requerimiento	SOPORTE TECNICO SENA NACIONAL > SS REGIONAL S ANTANDER(137) > SS Ct Industrial Mantenimiento Integral(141)	Andres Leonardo Rodriguez Gonzalez	15-04-2026 15:04

GLPI PDF export - 05-05-2026 - 9 items - 2/2