COMPROBANTE DE EGRESO

CE Nº 00263

Documentos Asignados	
Num Doc.	**Fecha Doc.**
00278	23/05/2026

Fecha de Expedición: 23/05/2026

Nit ò Cedula:	811.007.209
Beneficiario:	JUNTA DE ACCION COMUNAL EL PLACER

Concepto de este Egreso

F564B0ACB9175EA881C7712099890E1F

Pago de la factura 035-2026, el Contrato de Prestación de Servicios N.021 de 2026, cuyo objeto es: "Mantenimiento de pozos sépticos veredales y reposición de tramo de acueducto municipal, en aras de garantizar las condiciones de saneamiento básico en el Municipio de Sabanalarga -Antioquia".

Rubro		Descripción	Valor Rubro
2.3.2.02.02.005	**CONSTRUCCION Y SERVICIOS DE LA CONSTRUCCION**		**4.000.000,00**
CCPET01 - CPC V2.1 AC	54790	Otros servicios de terminación y acabado de edificios	4.000.000,00
CCPET02 - UNIDAD EJECUTORA	23.0	ENTIDADES TERRITORIALES - SERVICIOS PUBLICOS	4.000.000,00
CCPET03 - CLASIFICADOR PROGRAMÁTICO DE LA INVERSIÓN PÚBLICA	6289002623565	UNICO	4.000.000,00
CCPET05 - FUENTES DE FINANCIACIÓN	1.2.3.3.05	SUBVENCIONES CON DESTINACION ESPECIFICA LEGAL	4.000.000,00
CCPET81 - PRODUCTO DE INVERSIÓN	4003008	Servicio de apoyo financiero a los planes, programas y proyectos de Agua Potable y Saneamiento Basico VIVIENDA, CIUDAD Y TERRITORIO acceso de la poblacion a los servicios de agua potable y saneamiento basico	4.000.000,00
CCPET83 - ATRIBUTO EJECUCIÓN CON / SIN SITUACIÓN DE FONDOS	C	Con Situación de Fondos	4.000.000,00
CCPET84 - ATRIBUTO DESTINACIÓN DE LA RENTA	120501	Ingresos sin destinación específica	4.000.000,00
CCPET70 - SERVICIOS PÚBLICOS	2450	CIAT 011 subvenciones - alcantarillado	4.000.000,00

Total de la Presente Orden	Total Retenciones	Total a Pagar
4.000.000,00	**0,00**	**4.000.000,00**

Valor en letras:

CUATRO MILLONES DE PESOS M/L xxxxxxxxxxxxxxxxxxxxxxxxxx

Detalle de Movimiento de Bancos y Caja

Codigo	Detalle	Documento	Valor
314600000140	EMPRESA DE SERVICIOS PUBLICOS S/LARGA	0000001429	4.000.000
152	CIAT 011 SERVICIO DE ALCANTARILLADO		4.000.000

Gerente

Firma del Interesado
Nit / C.C.

Desarrollado por Sistemas Aries S.A.S. Reservados todos los derechos - 19_ce_esspsabanalarga_CCPET.rdlc - Versión AriesNet
Impreso por: ANA MARIA LOPEZ GUTIERREZ, el día: martes, 9 de junio de 2026 siendo las: 11:39:30

EMPRESA DE SERVICIOS PÚBLICOS DOMICILIARIOS DE SABANALARGA S.A. E.S.P.
"Trabajamos Por El Bienestar de Sabanalarga"

REPUBLICA DE COLOMBIA
DEPARTAMENTO DE ANTIOQUIA
E.S.P. SABANALARGA
Nit: 900.262.356

ORDEN DE PAGO

OP Nº 00278

Documentos Asignados	
Num Doc.	Fecha Doc.
00120	15/04/2026

Fecha de Expedición: 23/05/2026

Nit ò Cedula:	811.007.209
Beneficiario:	JUNTA DE ACCION COMUNAL EL PLACER

Por Concepto de:

BFF4602330CF2033AF47EC7A89AB5809

Orden para pago de la factura 035-2026, el Contrato de Prestación de Servicios N.021 de 2026, cuyo objeto es: "Mantenimiento de pozos sépticos veredales y reposición de tramo de acueducto municipal, en aras de garantizar las condiciones de saneamiento básico en el Municipio de Sabanalarga -Antioquia".

Rubro		Descripción	Valor Rubro
2.3.2.02.02.005	**CONSTRUCCION Y SERVICIOS DE LA CONSTRUCCION**		**4.000.000,00**
CCPET01 - CPC V2.1 AC	54790	Otros servicios de terminación y acabado de edificios	4.000.000,00
CCPET02 - UNIDAD EJECUTORA	23.0	ENTIDADES TERRITORIALES - SERVICIOS PUBLICOS	4.000.000,00
CCPET03 - CLASIFICADOR PROGRAMÁTICO DE LA INVERSIÓN PÚBLICA	6289002623565	UNICO	4.000.000,00
CCPET05 - FUENTES DE FINANCIACIÓN	1.2.3.3.05	SUBVENCIONES CON DESTINACION ESPECIFICA LEGAL	4.000.000,00
CCPET81 - PRODUCTO DE INVERSIÓN	4003008	Servicio de apoyo financiero a los planes, programas y proyectos de Agua Potable y Saneamiento Basico VIVIENDA, CIUDAD Y TERRITORIO acceso de la poblacion a los servicios de agua potable y saneamiento basico	4.000.000,00
CCPET83 - ATRIBUTO EJECUCIÓN CON / SIN SITUACIÓN DE FONDOS	C	Con Situación de Fondos	4.000.000,00
CCPET84 - ATRIBUTO DESTINACIÓN DE LA RENTA	120501	Ingresos sin destinación específica	4.000.000,00
CCPET70 - SERVICIOS PÚBLICOS	2450	CIAT 011 subvenciones - alcantarillado	4.000.000,00

Total de la Presente Orden	Total Retenciones	Total a Pagar
4.000.000,00	0,00	4.000.000,00

Valor en letras:

CUATRO MILLONES DE PESOS M/L xxxxxxxxxxxxxxxxxxxxxxxxxx

Gerente

EMPRESA DE SERVICIOS PÚBLICOS
DOMICILIARIOS DE SABANALARGA S.A. E.S.P.
"Trabajamos Por El Bienestar de Sabanalarga"

DOCUMENTO EQUIVALENTE A FACTURA

035

Art 3. Decreto 522 de 2003

TRABAJAMOS POR EL BIENESTAR DE SABANALARGA
CARRERA 17 Nº 19-03 SABANALARGA-ANTIOQUIA
Tel: 8554032

AGENTE DE RETENCION EN LA FUENTE	NO
CIUDAD Y FECHA DE LA OPERACIÓN	
23- DE MAYO 2026	**811.007.209-6**
PERSONA JURIDICA DE QUIEN SE ADQUIEREN LOS BIENES Y/O SERVICIOS	
JUNTA ACCION COMUNAL VEREDA EL PLACER	

FECHA	FECHA	CANTIDAD	VALOR UNITARIO	VR. PARCIAL
DESDE EL 17 DE MAYO 2026 HASTA 23 MAYO 2026	"Mantenimiento de pozos sépticos veredales y reposición de tramo de acueducto municipal, en aras de garantizar las condiciones de saneamiento básico en el Municipio de Sabanalarga -Antioquia".	1	$ 4.000.000,00	$ 4.000.000
TOTAL FACTURA				**$ 4.000.000**

FIRMA DEL VENDEDOR

NOTA: Las personas inscritas en Régimen Simplificado, adjuntar fotocopia del RUT
Las personas naturales no comerciantes, adjuntar fotocopia de la C.C

JUNTA DE ACCION COMUNAL VEREDA EL PLACER

INFORME DE ACTIVIDADES N. 005
CONTRATO DE PRESTACION DE SERVICIOS 021-2026

CONTRATANTE:	EMPRESA DE SERVICIOS PÚBLICOS DOMICILIARIOS DEL MUNICIPIO DE SABANALARGA S.A. ESP.
REPRESENTANTE LEGAL:	PABLO ARTURO CORREA URÁN
IDENTIFICACIÓN:	98.681.803
CONTRATISTA:	JUNTA DE ACCION COMUNAL VEREDA EL PLACER
NIT:	811.007.209-6
REPRESENTANTE LEGAL:	ENRIQUE DE JESUS MUÑOZ ZAPATA
NÚMERO DE IDENTIFICACION	18.387.279
PLAZO EJECUCIÓN:	Dos (02) meses Desde el quince (15) de abril 2026 hasta al catorce (14) de junio 2026
VALOR DEL CONTRATO:	Dieciséis millones de pesos m/l ($16.000.000)
OBJETO:	Mantenimiento de pozos sépticos veredales y reposición de tramo de acueducto municipal, en aras de garantizar las condiciones de saneamiento básico en el Municipio de Sabanalarga -Antioquia

Dando cumplimiento al objeto del contrato de Prestación de Servicios 021-2026 se realizó el mantenimiento de los pozos septicos del area urbana y rural del municipio de sabanalarga buscando mejorar las condiciones sanitarias y de salubridad del casco urbano y rural del municipio.

JUNTA DE ACCION COMUNAL VEREDA EL PLACER

1. MANTENIMIENTO POZOS															
						ACTA N.1		ACTA N.2		ACTA N.3		ACTA N.4		ACTA N.5	
ITEM	DESCRIPCIÓN	UNIDAD	VALOR UNITARIO	CANTIDAD	VALOR TOTAL	CANTIDAD	VALOR TOTAL	CANTIDAD	VALOR TOTAL	CANTIDAD	VALOR TOTAL	CANTIDAD	VALOR TOTAL	CANTIDAD	VALOR TOTAL
1.1	EL ORO (COLEGIO Y ESCUELA	un	$ 1.000.000	1,00	$ 1.000.000,00							1	$1.000.000		
1.2	EL ORO (CEMENTERIO)	un	$ 1.000.000	1,00	$ 1.000.000,00							1	$1.000.000		
1.3	EL ORO (PARQUE PRINCIPAL)	un	$ 1.000.000	1,00	$ 1.000.000,00							1	$1.000.000		
1.4	EL MADERO	un	$ 1.000.000	1,00	$ 1.000.000,00	1	$1.000.000								
1.5	EL JUNCO (JAIRO CORREA) guayabal	un	$ 1.000.000	1,00	$ 1.000.000,00			1	$1.000.000						
1.6	LA PACHA (LA RAMADA)	un	$ 1.000.000	1,00	$ 1.000.000,00			1	$1.000.000						
1.7	MACHADO (LA SABANA)	un	$ 1.000.000	1,00	$ 1.000.000,00			1	$1.000.000						
1.8	MEMBRILLAL	un	$ 1.000.000	1,00	$ 1.000.000,00	1	$1.000.000								
1.9	LA CEJA	un	$ 1.000.000	1,00	$ 1.000.000,00					1	$1.000.000				
1.10	LA ERMITA	un	$ 1.000.000	1,00	$ 1.000.000,00			1	$1.000.000						
1.11	LA FLORESTA	un	$ 1.000.000	1,00	$ 1.000.000,00									1	$1.000.000
1.12	EL CLAVEL	un	$ 1.000.000	1,00	$ 1.000.000					1	$1.000.000				
1.13	EL SOCORRO	un	$ 1.000.000	1,00	$ 1.000.000							1	$1.000.000		
1.14	NOHAVA	un	$ 1.000.000	1,00	$ 1.000.000										$1.000.000
1.15	FILOS DE LOS PEREZ	un	$ 1.000.000	1,00	$ 1.000.000										$1.000.000
1.16	EL TAMBO	Un	$	1,00	$ 1.000.000										$1.000.000

JUNTA DE ACCION COMUNAL VEREDA EL PLACER

			1.000.000																
			TOTAL		$16.000.000,00		$2.000.000		$4.000.000		$2.000.000		$4.000.000		$4.000.000				

1. MANTENIMIENTO POZO SEPTICO LA FLORESTA

ANTES

Se realizó visita al pozo séptico del sector la Floresta, constatando que la red de alcantarillado asociado a las descargas de las viviendas que se sirven del pozo, se encuentra desunidas las tuberías lo que hace que las aguas residuales se vaciaran sobre un zanjón próximo al pozo séptico, causando la emanación de olores y la proliferación de roedores y zancudos. Continuación se presenta el estado de la red de alcantarillado en el sector la floresta.





Fotos 1 y 5. Estado del pozo séptico sector la floresta antes del mantenimiento

DESPUES

A continuación, se procede a realizar la respectiva reparación de tubería para recuperar la continuidad en la red y dejar de descargar las aguas residuales sobre el terreno, presentando las evidencias de la reparación y el respectivo mantenimiento del pozo séptico.

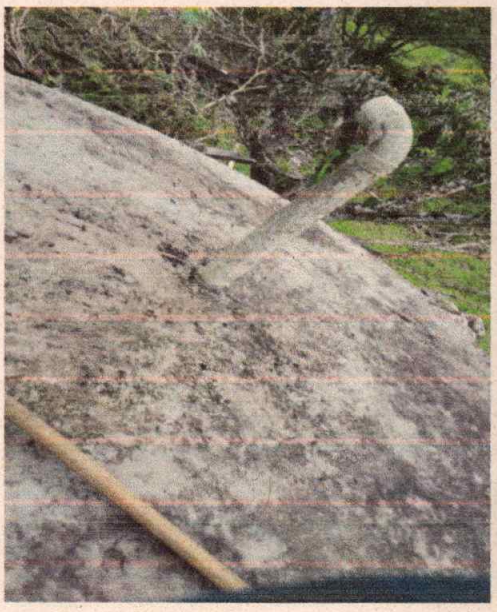

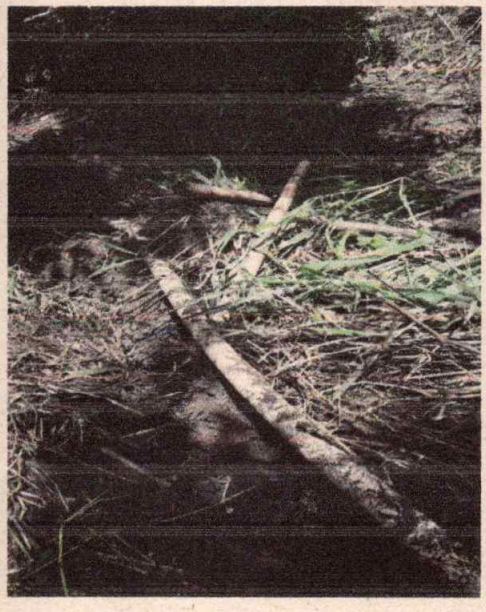

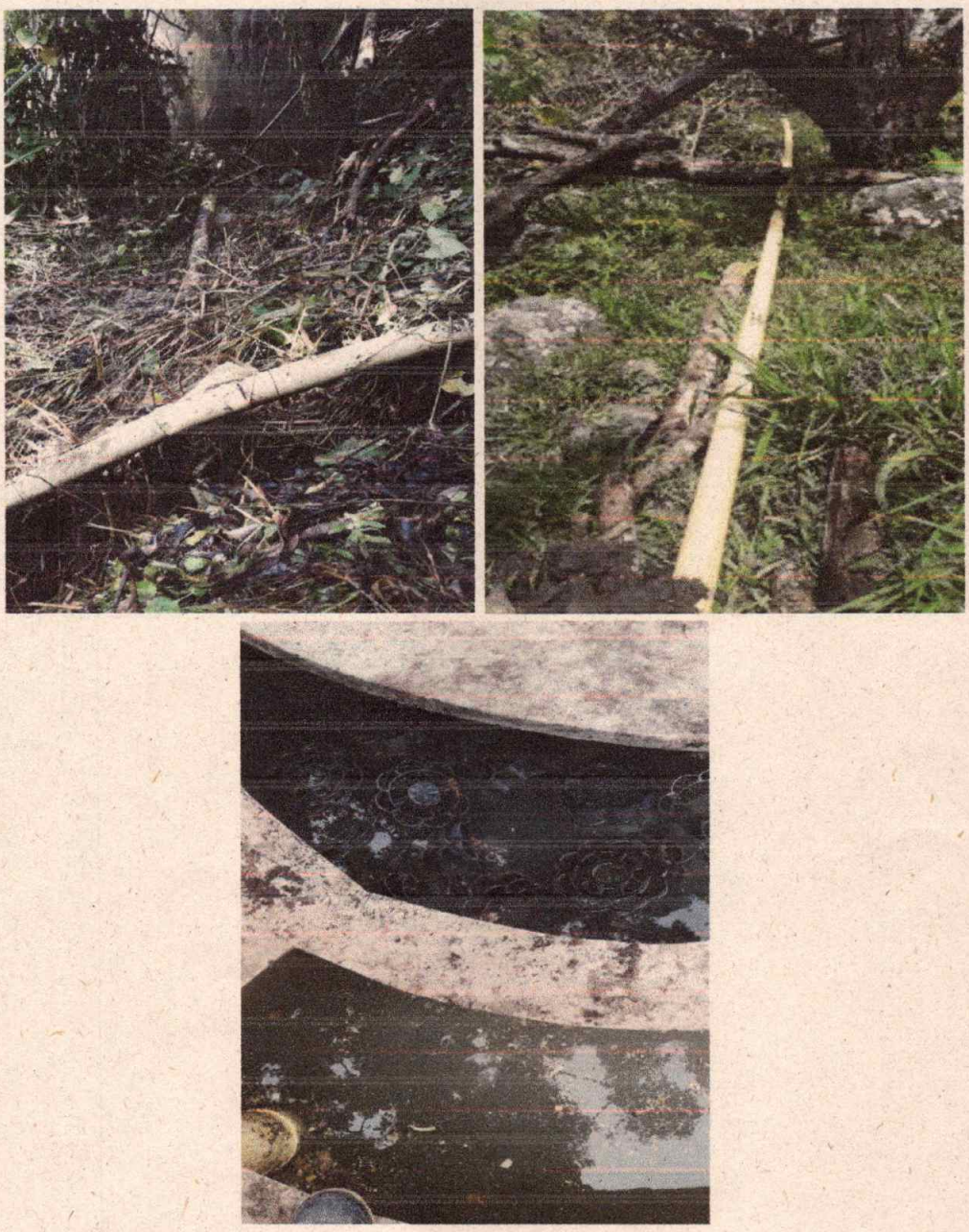

Fotos 6 y 10. Estado del pozo séptico sector la floresta después del mantenimiento.

2. MANTENIMIENTO POZO SEPTICO VEREDA NOHAVA

ANTES

El pozo septico de la vereda el nohava se encontraba cubierto por material vegetal, adicionalmente en su interior se encontraba gran parte de sedimentos de lodo y arena, los cuales dificultan el correcto funcionamiento del sistema.



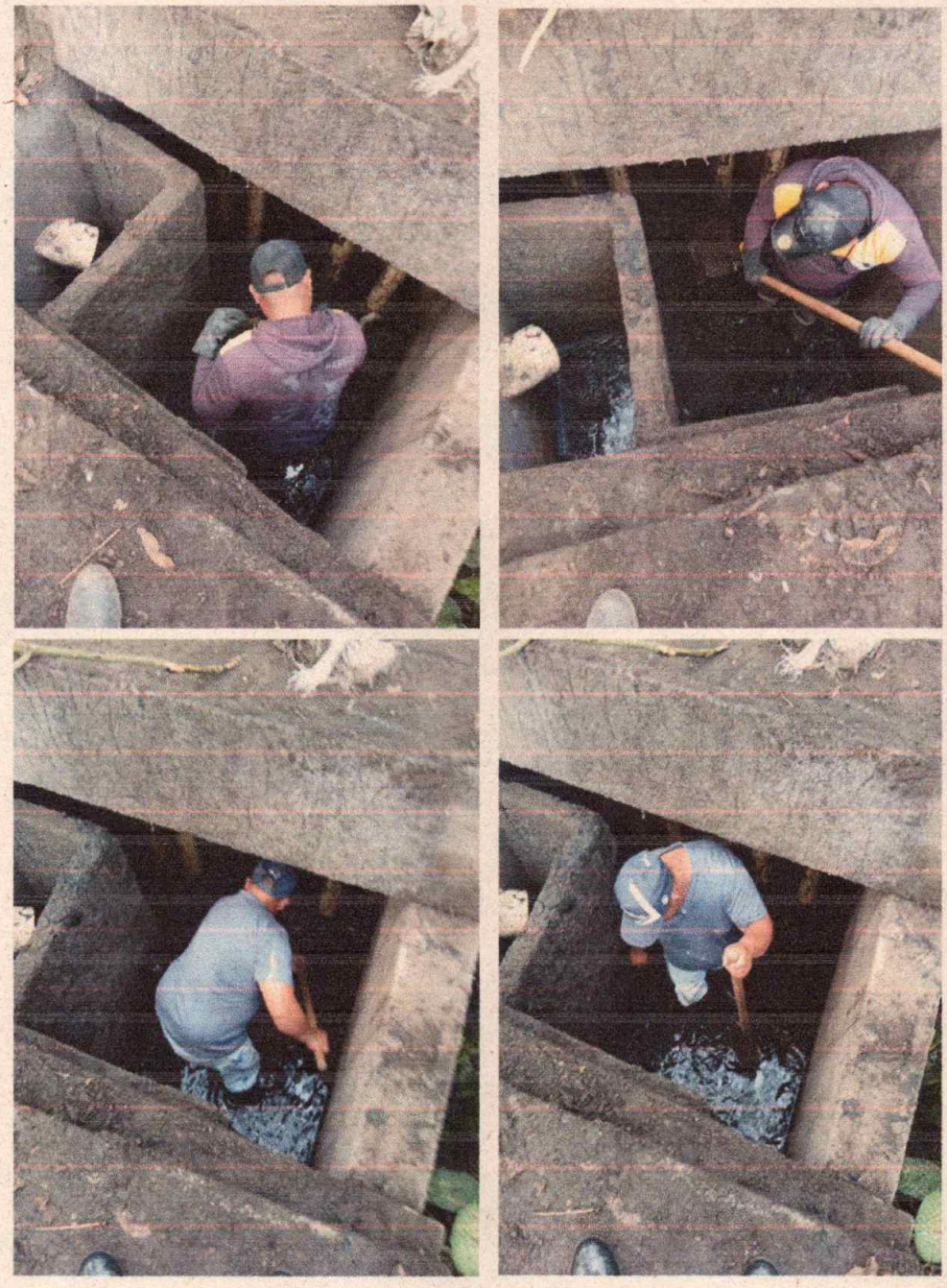

Fotos 11-18. Estado del pozo septico vereda nohava antes del mantenimiento.

DESPUES

Una vez retirado el material vegetal que se encuentra sobre la losa superior del tanque y realizado la limpieza del material filtrante como lodo, arena y basura se deja el sistema funcionando en buenas condiciones.

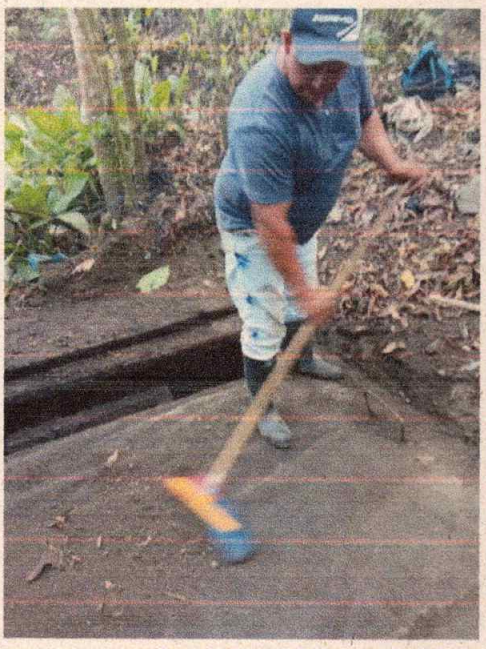

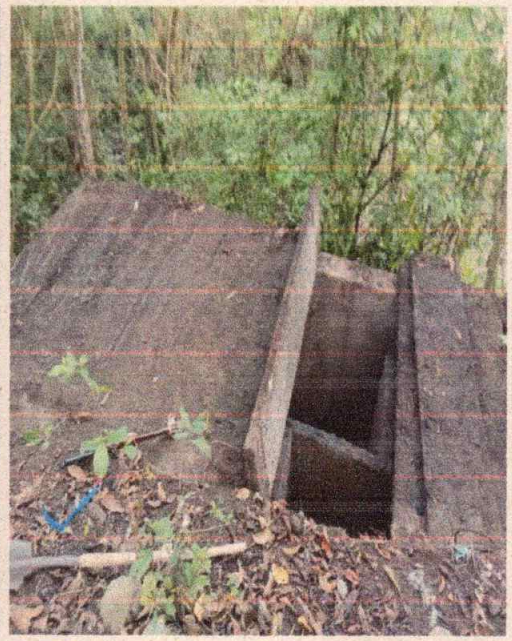

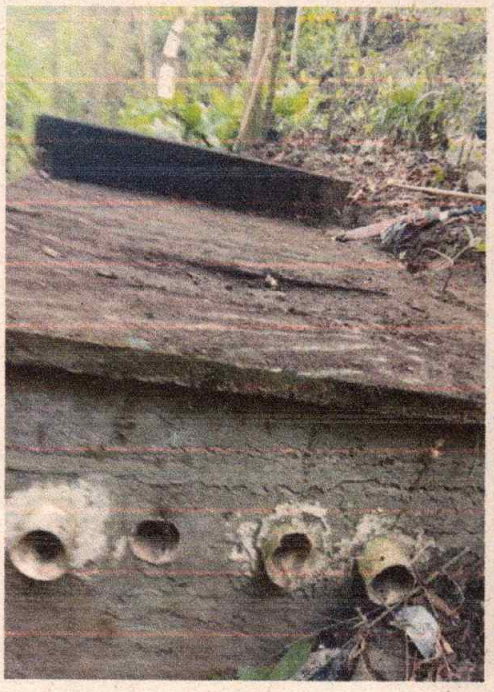

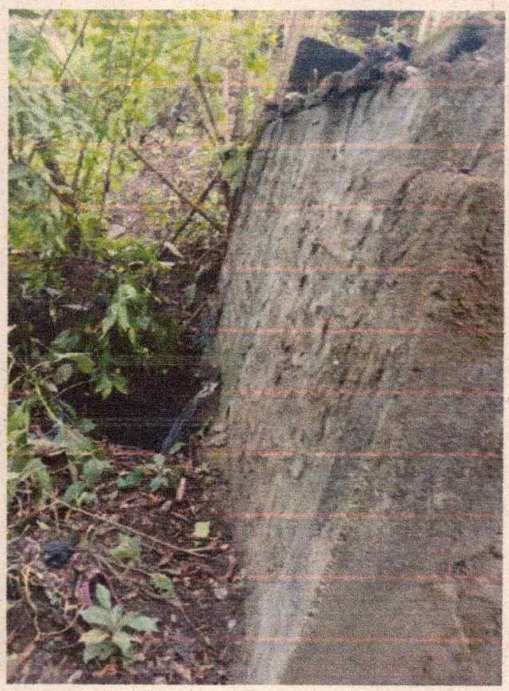



Fotos 19 y 25. Estado del pozo séptico vereda Nohava. final del mantenimiento

3. MANTENIMIENTO POZO SEPTICO DE LA VERDA FILOS DE LOS PEREZ

ANTES

El pozo séptico de la vereda filos de los Pérez, se encontró con cobertura vegetal, cantidad de lodos, arenas, y la tapa del pozo séptico en su interior, adicionalmente se encuentra taponada la tuberia de desagüe lo que ocasiona que las aguas residuales se boten por la parte superior del pozo.

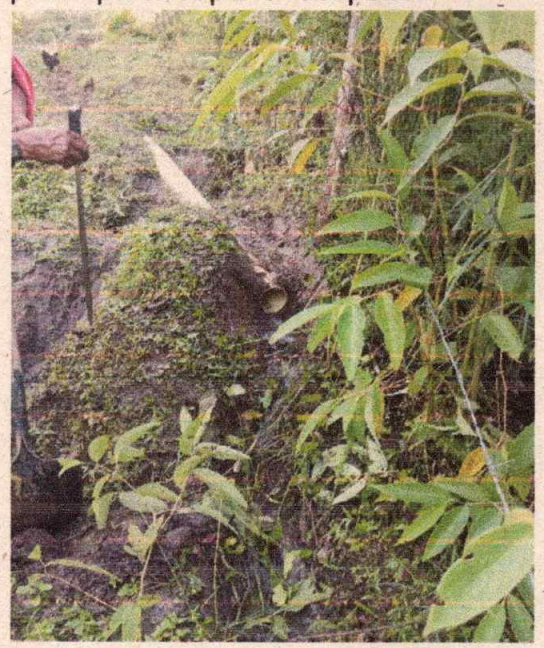

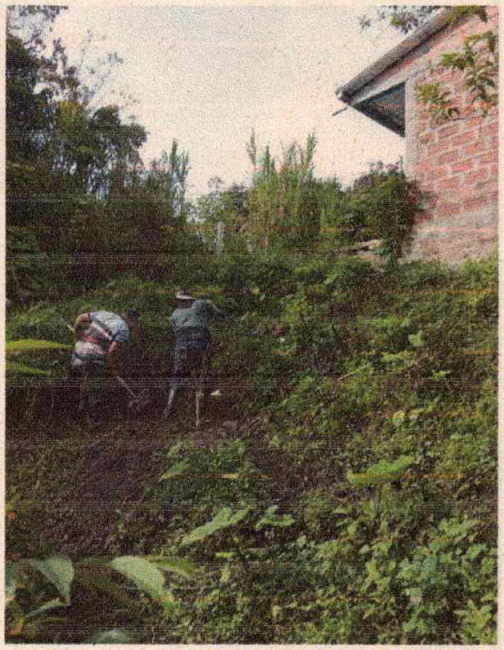

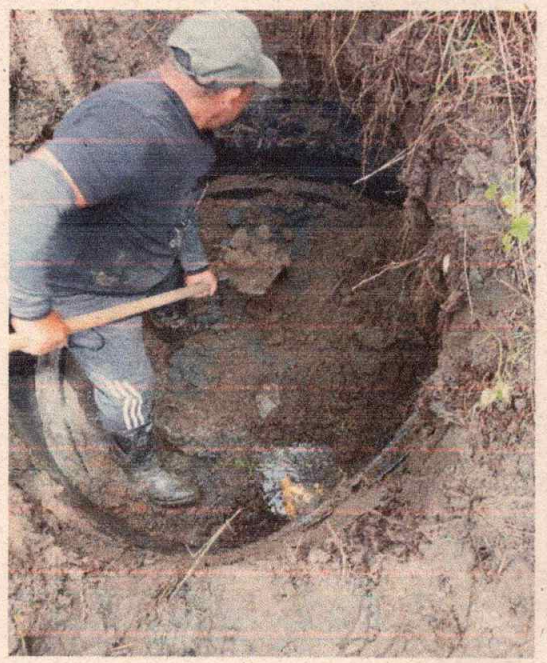





Fotos 26 y 31. Estado del pozo séptico vereda filos de los Pérez antes del mantenimiento

DESPUES

Una vez retirado el material vegetal, arena que se encontraba sobre el tanque, la limpieza del material filtrante, se retiro arena, lodo y la tapa del pozo septico de su interior y el destaponamiento de la tuberia de desagüese, se deja el sistema funcionando en buenas condiciones,.





Fotos 32 y 37. Estado final del pozo septico vereda filos de los perez despues del mantenimiento.

4. MANTENIMIENTO POZO SEPTICO EL TAMBO

ANTES

Este pozo séptico se observa una capa de lodo y residuos que se encuentra en la parte superior de este, como se puede observar en la siguiente imagen.





Fotos 38 y 40 . Estado del pozo séptico vereda el tambo antes del mantenimiento

DESPUES

Se procede a realizar el retiro de la capa superior de lodo, luego se realiza lavado del material filtrante, posteriormente se realiza lavado de la parte externa del pozo séptico y se aplica cal, a normalizar el funcionamiento del pozo séptico.

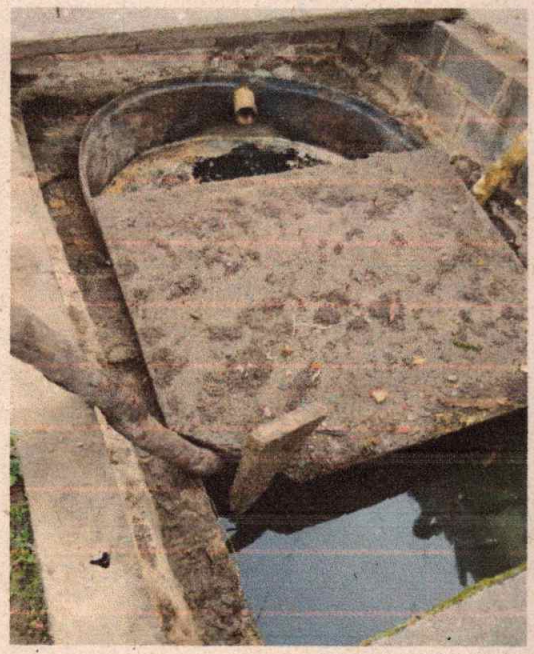



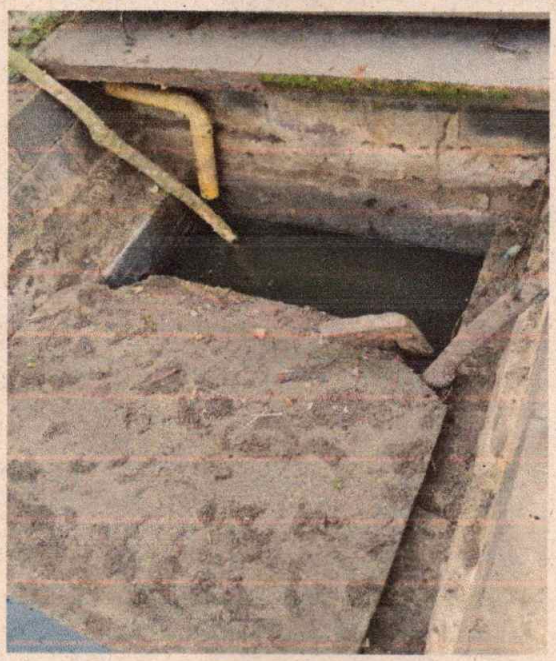

Fotos 41 y 43. Estado del pozo septico vereda tambo despues del mantenimiento

JUNTA DE ACCION COMUNAL VEREDA EL PLACER

Se presenta el informe a los 23 dias del mes de mayo de 2026 en la oficina de la Empresa de Servicios Públicos de Sabanalarga.

Cordialmente:

ENRIQUE DE JESUS MUÑOZ ZAPATA
CC. 18.387.279
Representante legal
JAC, VEREDA EL PLACER
Contratista

ASOPAGOS s.a.

RAZÓN SOCIAL :	JUNTA DE ACCION COMUNAL EL PLACER
IDENTIFICACIÓN:	NI-811007209
COD. DEPENDENCIA O SUCURSAL:	0
NOM. DEPENDENCIA O SUCURSAL:	0
FECHA GENERACION REPORTE:	2026-05-08
FECHA LÍMITE DE PAGO:	2026-04-07
PERÍODO PENSIÓN:	2026-03
PERÍODO SALUD:	2026-04
NÚMERO PLANILLA:	8641300875
TOTAL COTIZANTES:	1
REFERENCIA DE PAGO (PIN):	8641300875
TIPO DE PLANILLA:	E

CÓDIGO ENTIDAD	NIT	NOMBRE	NÚMERO AFILIADOS	FONDO SOLIDARIDAD	FONDO SUBSISTENCIA	TOTAL INTERESES	VALOR PAGAR SIN INTERESES	VALOR PAGAR
EPS037	900156264	NUEVA E.P.S. S.A.	1	$ 0	$ 0	$ 1.500	$ 70.100	$ 71.600
Subtotal Salud		1	1	$ 0	$ 0	$ 1.500	$ 70.100	$ 71.600
14-23	860011153	POSITIVA	1	$ 0	$ 0	$ 200	$ 9.200	$ 9.400
Subtotal ARL		1	1	$ 0	$ 0	$ 200	$ 9.200	$ 9.400
CCF03	890900842	COMFENALCOANTIOQUIACCF	1	$ 0	$ 0	$ 1.500	$ 70.100	$ 71.600
Subtotal CCF		1	1	$ 0	$ 0	$ 1.500	$ 70.100	$ 71.600
		Total a pagar		$ 0	$ 0	$ 3.200	$ 149.400	$ 152.600

FECHA DE PAGO DEL SIGUIENTE MES:	06/05/2026

EFECTIVO LTDA.
NIT: 830.131.993-1

ORDEN DE SERVICIO

N. OS: 9642097377 DV: 230
Cliente:113237 PLANILLAS AVAL Aportes
Linea Arus Compensar Asopagos Simple
P
Fecha: 08/05/2026 14:32
PAP: 903
Nombre: JUNTA DE ACC
Apellido 1: COMUNAL EL PLA
NUM PLANILLA: 86413008
TIPO DE IDENTIFICACION: CEDULA CIUDADAN
NUMERO IDENTIFICACION: 8110072
PERIODO: 2026
Referencia: 8641300875Valor: $152.600,

Aplica condiciones particulares con e
cliente beneficiario
Conserve este recibo, es el unico
soporte valido para atender cualquier
reclamacion.
Para reclamaciones presente este
recibo: Tel. (1) 6510101.
servicioalcliente@efecty.com.co.

INFORME DE SUPERVISION 005
AL CONTRATO DE PRESTACIÓN DE SERVICIOS N.021-2026
PERIODO: 17 DE MAYO 2026 AL 23 DE MAYO 2026

CONTRATANTE:	EMPRESA DE SERVICIOS PÚBLICOS DOMICILIARIOS DE SABANALARGA S.A E.S. P
NIT:	900.262.356-5
REPRESENTANTE:	PABLO ARTURO CORREA URÁN
NÚMERO DE IDENTIFICACIÓN:	98.681.803
CONTRATISTA:	JUNTA DE ACCIÒN COMUNAL, VEREDA EL PLACER
NIT:	811.007.209-6
REPRESENTANTE LEGAL:	ENRIQUE DE JESÚS MUÑOZ ZAPATA
NÚMERO DE IDENTIFICACIÒN:	18.387.279
PLAZO DE EJECUCIÒN:	Dos (02) mes
	Desde el quince (15) de abril 2026 hasta al catorce (14) de junio 2026
OBJETO DEL CONTRATO:	Mantenimiento de pozos sépticos veredales y reposición de tramo de acueducto municipal, en aras de garantizar las condiciones de saneamiento básico en el Municipio de Sabanalarga -Antioquia
VALOR INICIAL DEL CONTRATO:	Dieciséis millones de pesos m/l ($16.000.000)
VALOR TOTAL ADICIONADO.	$0
VALOR TOTAL DEL CONTRATO:	Dieciséis millones de pesos m/l ($16.000.000)

Con el objeto de realizar el seguimiento a la ejecución del **CONTRATO DE PRESTACIÓN DE SERVICIOS N.021-2026**, *se presenta el Informe de Supervisión y/o Interventoría del contrato en mención, con fundamento en la Ley N.80 de 1993, Ley N.1150 de 2007, Decreto N.734 de 2012 y demás normas que regulan la materia.*

A continuación, se detallan los componentes del informe en el periodo del diecisiete (17) de mayo de 2026 al veintitrés (23) de mayo de 2026 **INFORME TÉCNICO DEL CONTRATO:**

El Contratista la **JUNTA DE ACCION COMUNAL, VEREDA EL PLACER** con **NIT.811.007.209-6,** cuyo representante legal es el señor **ENRIQUE DE JESÚS MUÑOZ ZAPATA** con cédula de ciudadanía **N.18.387.279,** ha cumplido con el objeto del contrato y ha ejecutado las siguientes actividades:

El contratista.
Mantenimiento de pozos sépticos veredales y reposición de tramo de acueducto municipal, en aras de garantizar las condiciones de saneamiento básico en el Municipio de Sabanalarga -Antioquia

ACTIVIDADES

1. Mantenimiento pozo séptico incluye las actividades de vaciado, lavado interno, mano de obra para mantenimiento de cajas de registro auxiliares, tratamiento de lodos extraídos y lavado de filtros, reinicio de tratamiento biológico, mantenimiento de lecho de secado, así como las actividades para mitigación de derrames existentes
2. transporte ido y regreso en moto o en otro medio de transporte con herramientas para realizar actividad
3. Actividad de rocería alrededor de pozo séptico y tanque de descargas

De igual forma EL CONTRATISTA hizo entrega de informes, los cuales contienen el resumen de las tareas efectuadas.

- Se dio cumplimiento de los requerimientos y especificaciones técnicas establecidas desde los estudios previos y el contrato.

- Se realizó seguimiento al cumplimiento de las obligaciones del contratista y del contratante.

Se verificó la entrega de productos e informes mensuales por parte del contratista.

1. INFORME ADMINISTRATIVO:

Se Informa que se ha realizado la revisión del pago de la Seguridad Social y los parafiscales por parte del contratista, tal como lo certifica las copias de la Planillas Integrada Autoliquidación así:

PERIODO	PLANILLA
ABRIL	8641300875

Las mismas se encuentran adjuntas a los documentos de cobro mensual junto a la certificación del contratista indicando los valores aportes que corresponden a este contrato.

EVALUACION DEL CONTRATISTA.

Realizada la evaluación del contratista, se obtuvo la siguiente calificación ponderada por cada uno de los conceptos:

Aspecto Administrativo	:	20.00%
Aspecto Financiero	:	20.00%
Aspecto Jurídico	:	20.00%
Aspecto Técnico	:	40.00%

2. INFORME FINANCIERO Y CONTABLE:

Valor del contrato:	$16.000.000
Valor adición:	$0
Valor total:	$16.000.000
Factura N.024: 20/04/2026	$2.000.000
Factura N.025: 30/04/2026	$4.000.000
Factura N.031: 05/05/2026	$2.000.000
Factura N.032: 16/05/2026	$4.000.000
Factura N.035: 23/05/2026	$4.000.000
Pagos realizados: 5	$16.000.000
Saldo a favor	**$0**

Nivel de ejecución del contrato: 100%

Pagos Efectuados:

Valor Facturado	Saldo	Porcentaje de Ejecución
$2.000.000	**$14.000.000**	**12.5%**
$4.000.000	**$10.000.000**	**25%**
$2.000.000	**$8.000.0000**	**12.5%**
$4.000.000	**$4.000.000**	**25%**
$4.000.000	**$0**	**25%**
TOTAL, PORCENTAJE:		**100%**

Resumen de ejecución financiera:

Valor Inicial del Contrato	$16.000.000
Adiciones	$ 0
Valor Total del Contrato	$16.000.000
Devolución por Recursos no ejecutados	$ 0
Devolución por Recursos no facturados	$ 0
Valor Total Ejecutado	**$16.000.000**
Porcentaje de ejecución financiera:	**100%**

1. INFORME JURÍDICO:

Se ha cumplido a la fecha con toda la documentación jurídica requerida por parte de la supervisión.

Una vez evidenciado el avance técnico, financiero y los demás aspectos señalados del contrato, el suscrito Supervisor y/o Interventor autoriza el pago parcial por valor de **$4.000.000**

Se firma en la oficina de la Empresa de Servicios Públicos de Sabanalarga a los **23 días del mes de mayo de 2026.**

Cordialmente:

PABLO ARTURO CORREA URÁN
Gerente

ACTA PARCIAL 005

CONTRATO: PRESTACIÓN DE SERVICIOS N. 021-2026

CONTRATISTA: JUNTA DE ACCION COMUNAL, VEREDA EL PLACER
NIT: 811007209-6

SUPERVISOR: PABLO ARTURO CORREA URAN
Gerente

OBJETO DEL CONTRATO:
Mantenimiento de pozos sépticos veredales y reposición de tramo de acueducto municipal, en aras de garantizar las condiciones de saneamiento básico en el Municipio de Sabanalarga -Antioquia

VALOR TOTAL DEL CONTRATO: Dieciséis millones de pesos m/l ($16.000.000)

DURACIÓN DEL CONTRATO: Dos (02) mes
Desde el Veintisiete (15) de abril 2026 hasta el catorce (14) de junio 2026

PAGO SEGÚN CONTRATO:

SE VERIFICA: LAS FECHAS 17/05/2026 al 23/05/2026

FACTURA N. 035 POR UN VALOR DE **$4.000.000 del** 23 de mayo 2026

-PAGO DE SALUD DEL MES DE ABRIL 2026

-CERTIFICADO DEL SEÑOR GERENTE.

Sabanalarga (Antioquia), a los **23** días del mes de **mayo de 2026**

PABLO ARTURO CORREA URÁN
GERENTE

CERTIFICACIÓN

Yo, **PABLO ARTURO CORREA URAN** con cédula de ciudadanía **N. 98.681.803** como representante legal de la **EMPRESA DE SEVICIOS PUBLICOS DOMICILIARIOS DEL MUNICIPIO DE SABANALARGA S.A E.S. P** con **NIT. 900.262.356-5**, certifico que la **JUNTA DE ACCION COMUNAL, VEREDA EL PLACER** con **NIT.811.007.209-6,** cuyo representante legal es el señor **ENRIQUE DE JESÚS MUÑOZ ZAPATA** con cédula de ciudadanía **N.18.387.279, ha** cumplido con el **100%** del objeto del **Contrato** de **Prestación de Servicios N.021-2026**

Firmado el día **23** del mes de **mayo de 2026**, en Sabanalarga Antioquia.

PABLO ARTURO CORREA URÁN
Representante Legal

Banco Agrario de Colombia

CTA CTE. 3-1460-000014-0
SABANALARGA -01460
SABANALARGA-ANTIOQUIA
PAGO NACIONAL

800.037.800-8

Cheque No. 001429

UNOCUATROCOSNUEVE

40

AÑO	MES	DÍA
2026	05	23

$ 4.000.000

Páguese a: Enrique de Jesus Muñoz Zapata

La suma de: Cuatro millones de pesos M.L.

001429-28/08/2025

PAGADO EL IMPUESTO DE TIMBRE

E.S.P SABANALARGA
Nit.900.262.356-5
Gerente

E.S.P SABANALARGA
Nit.900.262.356-5
Aux. Administrativo

Firma

Número de cuenta

PP-FT-165

dispapeles

Conoce más en:

3⑈ ⑆0000⑈0040⑆314600000140⑈001429