

El mantenimiento preventivo prolonga
la vida de su inversión.



**REGISTRO FOTOGRAFICO
CONTRATO DE PRESTACION DE SERVICIOS No. 240-2026
Municipio de Bugalagrande Valle**

“PRESTACIÓN DE SERVICIO LOGISTICO PARA LA REALIZACIÓN DE ELECCIONES EN EL MUNICIPIO DE BUGALAGRANDE, VALLE DEL CAUCA.”

ELECCIONES PRESIDENCIAL – PRIMERA VUELTA

TRANSPORTE

Alquiler de vehículo tipo bus, con capacidad para 40 personas, destinado al transporte de jurados de votación y delegados de la Registraduría Nacional del Estado Civil, en el trayecto Bugalagrande-Ceilán- Bugalagrande.

El servicio deberá prestarse con disponibilidad continua, iniciando operaciones desde las 4:30 a.m. y hasta la finalización del conteo de votos, permaneciendo en sitio y atento a cualquier eventualidad que se presente durante el desarrollo de la jornada electoral. Asimismo, el servicio incluye el transporte del material electoral, consistente en urnas, cubículos, papelería y demás elementos necesarios para la correcta instalación y funcionamiento de los puestos de votación, garantizando su traslado oportuno, seguro y en condiciones adecuadas para el normal desarrollo del proceso electoral.

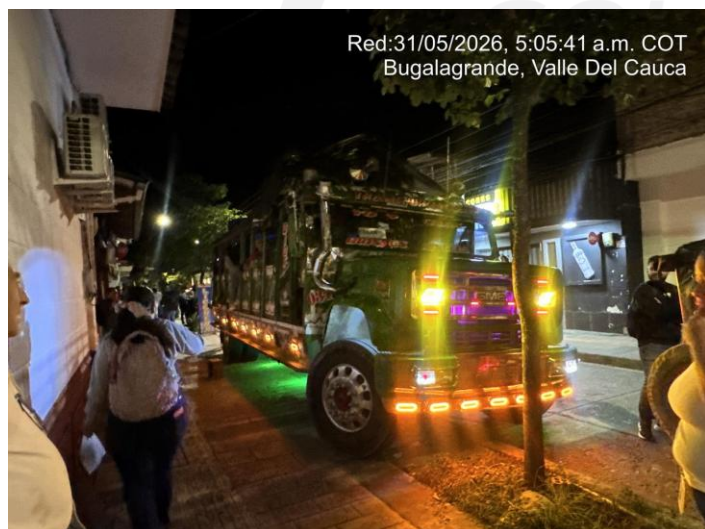

www.serviciosyemergenciasbugalagrande.com

Calle 1B # 5 - 40 - Bugalagrande, Valle, Colombia - gerencia@serviciosyemergenciasbugalagrande.com
+57 (2) 223 66 68 - 310 823 9605 - 315 270 0963 - 310 821 2363

El mantenimiento preventivo prolonga
la vida de su inversión.



www.serviciosyemergenciasbugalagrande.com

Calle 1B # 5 - 40 - Bugalagrande, Valle, Colombia - gerencia@serviciosyemergenciasbugalagrande.com
+57 (2) 223 66 68 - 310 823 9605 - 315 270 0963 - 310 821 2363

El mantenimiento preventivo prolonga
la vida de su inversión.



Alquiler de vehículo tipo jeep con capacidad para 7 personas para el transporte de jurados y delegados de la registraduría. Trayecto **Bugalagrande – Chicoral - Bugalagrande**. El servicio deberá prestarse con disponibilidad continua, iniciando operaciones desde las 4:30 a.m. y hasta la finalización del conteo de votos, permaneciendo en sitio y atento a cualquier eventualidad que se presente durante el desarrollo de la jornada electoral. Asimismo, el servicio incluye el transporte del material electoral, consistente en urnas, cubículos, papelería y demás elementos necesarios para la correcta instalación y funcionamiento de los puestos de votación, garantizando su traslado oportuno, seguro y en condiciones adecuadas para el normal desarrollo del proceso electoral.

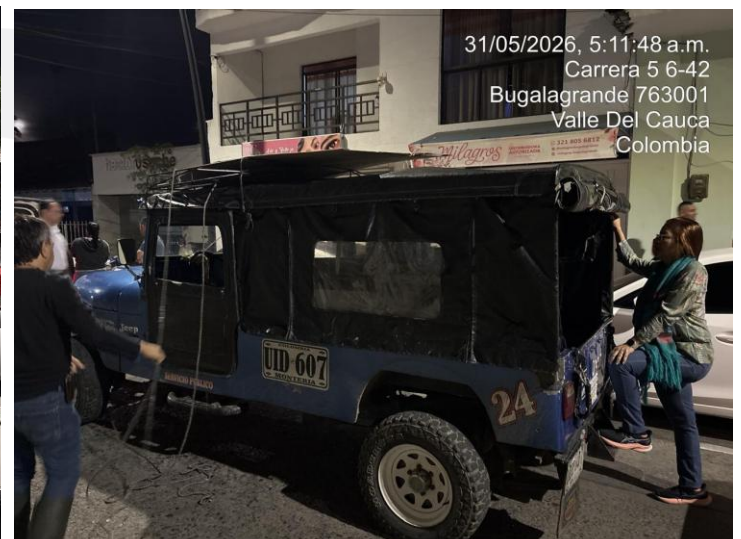

www.serviciosyemergenciasbugalagrande.com

Calle 1B # 5 - 40 - Bugalagrande, Valle, Colombia - gerencia@serviciosyemergenciasbugalagrande.com
+57 (2) 223 66 68 - 310 823 9605 - 315 270 0963 - 310 821 2363

El mantenimiento preventivo prolonga
la vida de su inversión.



Alquiler de vehículo tipo jeep con capacidad para 7 personas para el transporte de jurados y delegados de la registraduría. **Trayecto Bugalagrande – Chorreras - Bugalagrande**. El servicio deberá prestarse con disponibilidad continua, iniciando operaciones desde las 4:30 a.m. y hasta la finalización del conteo de votos, permaneciendo en sitio y atento a cualquier eventualidad que se presente durante el desarrollo de la jornada electoral. Asimismo, el servicio incluye el transporte del material electoral, consistente en urnas, cubículos, papelería y demás elementos necesarios para la correcta instalación y funcionamiento de los puestos de votación, garantizando su traslado oportuno, seguro y en condiciones adecuadas para el normal desarrollo del proceso electoral



Alquiler de vehículo tipo jeep con capacidad para 7 personas para el transporte de jurados y delegados de la registraduría. **Trayecto Bugalagrande – El Rocío - Bugalagrande**. El servicio deberá prestarse con disponibilidad continua, iniciando operaciones desde las 4:30 a.m. y hasta la finalización del conteo de votos, permaneciendo en sitio y atento a cualquier eventualidad que se presente durante el desarrollo de la jornada electoral. Asimismo, el servicio incluye el transporte del material electoral, consistente en urnas, cubículos, papelería y demás elementos necesarios para la correcta instalación y funcionamiento de los puestos de votación, garantizando su traslado oportuno, seguro y en condiciones adecuadas para el normal desarrollo del proceso electoral.



www.serviciosyemergenciasbugalagrande.com

Calle 1B # 5 - 40 - Bugalagrande, Valle, Colombia - gerencia@serviciosyemergenciasbugalagrande.com
+57 (2) 223 66 68 - 310 823 9605 - 315 270 0963 - 310 821 2363

El mantenimiento preventivo prolonga
la vida de su inversión.



Alquiler de vehículo tipo jeep con capacidad para 7 personas para el transporte de jurados y delegados de la registraduría. Trayecto **Bugalagrande – El Placer - Bugalagrande**. El servicio deberá prestarse con disponibilidad continua, iniciando operaciones desde las 4:30 a.m. y hasta la finalización del conteo de votos, permaneciendo en sitio y atento a cualquier eventualidad que se presente durante el desarrollo de la jornada electoral.

Asimismo, el servicio incluye el transporte del material electoral, consistente en urnas, cubículos, papelería y demás elementos necesarios para la correcta instalación y funcionamiento de los puestos de votación, garantizando su traslado oportuno, seguro y en condiciones adecuadas para el normal desarrollo del proceso electoral.

www.serviciosyemergenciasbugalagrande.com

Calle 1B # 5 - 40 - Bugalagrande, Valle, Colombia - gerencia@serviciosyemergenciasbugalagrande.com

+57 (2) 223 66 68 - 310 823 9605 - 315 270 0963 - 310 821 2363

El mantenimiento preventivo prolonga
la vida de su inversión.

SOYEM
COLOMBIA SAS



www.serviciosyemergenciasbugalagrande.com

Calle 1B # 5 - 40 - Bugalagrande, Valle, Colombia - gerencia@serviciosyemergenciasbugalagrande.com
+57 (2) 223 66 68 - 310 823 9605 - 315 270 0963 - 310 821 2363

El mantenimiento preventivo prolonga
la vida de su inversión.



Alquiler de vehículo tipo jeep con capacidad para 7 personas para el transporte de jurados y delegados de la registraduría. **Trayecto Bugalagrande – El Raicero - Bugalagrande.** El servicio deberá prestarse con disponibilidad continua, iniciando operaciones desde las 4:30 a.m. y hasta la finalización del conteo de votos, permaneciendo en sitio y atento a cualquier eventualidad que se presente durante el desarrollo de la jornada electoral. Asimismo, el servicio incluye el transporte del material electoral, consistente en urnas, cubículos, papelería y demás elementos necesarios para la correcta instalación y funcionamiento de los puestos de votación, garantizando su traslado oportuno, seguro y en condiciones adecuadas para el normal desarrollo del proceso electoral.



www.serviciosyemergenciasbugalagrande.com

Calle 1B # 5 - 40 - Bugalagrande, Valle, Colombia - gerencia@serviciosyemergenciasbugalagrande.com

+57 (2) 223 66 68 - 310 823 9605 - 315 270 0963 - 310 821 2363

El mantenimiento preventivo prolonga
la vida de su inversión.



Alquiler de vehículo tipo MICROBUS con capacidad para 22 personas para el transporte de jurados y delegados de la registraduría. **Trayecto Bugalagrande – Galicia- Bugalagrande.** El servicio deberá prestarse con disponibilidad continua, iniciando operaciones desde las 4:30 a.m. y hasta la finalización del conteo de votos, permaneciendo en sitio y atento a cualquier eventualidad que se presente durante el desarrollo de la jornada electoral. Asimismo, el servicio incluye el transporte del material electoral, consistente en urnas, cubículos, papelería y demás elementos necesarios para la correcta instalación y funcionamiento de los puestos de votación, garantizando su traslado oportuno, seguro y en condiciones adecuadas para el normal desarrollo del proceso electoral.



www.serviciosyemergenciasbugalagrande.com

Calle 1B # 5 - 40 - Bugalagrande, Valle, Colombia - gerencia@serviciosyemergenciasbugalagrande.com
+57 (2) 223 66 68 - 310 823 9605 - 315 270 0963 - 310 821 2363

El mantenimiento preventivo prolonga
la vida de su inversión.

SYEM
COLOMBIA SAS

Alquiler de vehículo tipo jeep con capacidad para 7 personas para el transporte de jurados y delegados de la registraduría. **Trayecto Bugalagrande – La Morena- Bugalagrande.** El servicio deberá prestarse con disponibilidad continua, iniciando operaciones desde las 4:30 a.m. y hasta la finalización del conteo de votos, permaneciendo en sitio y atento a cualquier eventualidad que se presente durante el desarrollo de la jornada electoral. Asimismo, el servicio incluye el transporte del material electoral, consistente en urnas, cubículos, papelería y demás elementos necesarios para la correcta instalación y funcionamiento de los puestos de votación, garantizando su traslado oportuno, seguro y en condiciones adecuadas para el normal desarrollo del proceso electoral.



www.serviciosyemergenciasbugalagrande.com

Calle 1B # 5 - 40 - Bugalagrande, Valle, Colombia - gerencia@serviciosyemergenciasbugalagrande.com

+57 (2) 223 66 68 - 310 823 9605 - 315 270 0963 - 310 821 2363

El mantenimiento preventivo prolonga
la vida de su inversión.



Alquiler de vehículo tipo micro bus con capacidad para 13 personas para el transporte de jurados y delegados de la registraduría. **Trayecto Bugalagrande – Paila Arriba - Bugalagrande.** El servicio deberá prestarse con disponibilidad continua, iniciando operaciones desde las 4:30 a.m. y hasta la finalización del conteo de votos, permaneciendo en sitio y atento a cualquier eventualidad que se presente durante el desarrollo de la jornada electoral. Asimismo, el servicio incluye el transporte del material electoral, consistente en urnas, cubículos, papelería y demás elementos necesarios para la correcta instalación y funcionamiento de los puestos de votación, garantizando su traslado oportuno, seguro y en condiciones adecuadas para el normal desarrollo del proceso electoral.



Alquiler de vehículo tipo automóvil con capacidad para 4 personas para el transporte de jurados y delegados de la registraduría. **Trayecto Bugalagrande – El Guayabo - Bugalagrande.** El servicio deberá prestarse con disponibilidad continua, iniciando operaciones desde las 4:30 a.m. y hasta la finalización del conteo de votos, permaneciendo en sitio y atento a cualquier eventualidad que se presente durante el desarrollo de la jornada electoral. Asimismo, el servicio incluye el transporte del material electoral, consistente en urnas, cubículos, papelería y demás elementos necesarios para la correcta instalación y funcionamiento de los puestos de votación, garantizando su traslado oportuno, seguro y en condiciones adecuadas para el normal desarrollo del proceso electoral.

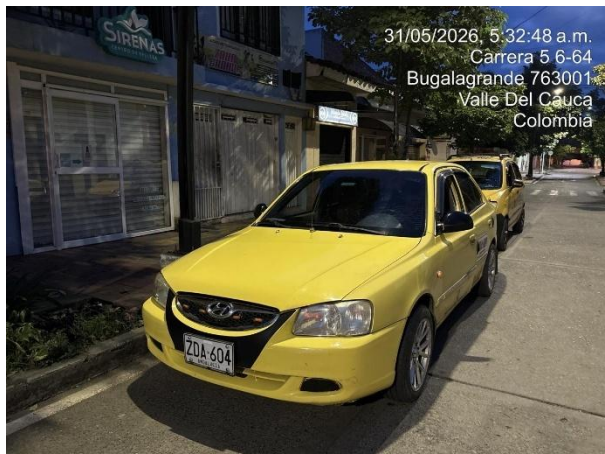

www.serviciosyemergenciasbugalagrande.com

Calle 1B # 5 - 40 - Bugalagrande, Valle, Colombia - gerencia@serviciosyemergenciasbugalagrande.com
+57 (2) 223 66 68 - 310 823 9605 - 315 270 0963 - 310 821 2363

El mantenimiento preventivo prolonga
la vida de su inversión.



Alquiler de vehículo tipo automóvil con capacidad para 4 personas para el transporte de jurados y delegados de la registraduría. **Trayecto Bugalagrande – El Overo - Bugalagrande.** El servicio deberá prestarse con disponibilidad continua, iniciando operaciones desde las 4:30 a.m. y hasta la finalización del conteo de votos, permaneciendo en sitio y atento a cualquier eventualidad que se presente durante el desarrollo de la jornada electoral. Asimismo, el servicio incluye el transporte del material electoral, consistente en urnas, cubículos, papelería y demás elementos necesarios para la correcta instalación y funcionamiento de los puestos de votación, garantizando su traslado oportuno, seguro y en condiciones adecuadas para el normal desarrollo del proceso electoral.



www.serviciosyemergenciasbugalagrande.com

Calle 1B # 5 - 40 - Bugalagrande, Valle, Colombia - gerencia@serviciosyemergenciasbugalagrande.com
+57 (2) 223 66 68 - 310 823 9605 - 315 270 0963 - 310 821 2363

El mantenimiento preventivo prolonga
la vida de su inversión.



31/05/2026, 5:31:43 a.m.
Carrera 5 6-64
Bugalagrande 763001
Valle Del Cauca
Colombia



31/05/2026, 5:45:59 a.m.
Carrera 5 6-42
Bugalagrande 763001
Valle Del Cauca
Colombia



31/05/2026, 5:49:49 a.m.
Carrera 5 6-42
Bugalagrande 763001
Valle Del Cauca
Colombia



31/05/2026, 5:45:48 a.m.
Carrera 5 6-42
Bugalagrande 763001
Valle Del Cauca
Colombia

www.serviciosyemergenciasbugalagrande.com

Calle 1B # 5 - 40 - Bugalagrande, Valle, Colombia - gerencia@serviciosyemergenciasbugalagrande.com
+57 (2) 223 66 68 - 310 823 9605 - 315 270 0963 - 310 821 2363

El mantenimiento preventivo prolonga
la vida de su inversión.

SYEM
COLOMBIA SAS

Alquiler de vehículo tipo automóvil con capacidad para 4 personas para el transporte de jurados y delegados de la registraduría. **Trayecto Bugalagrande – Uribe - Bugalagrande.** El servicio deberá prestarse con disponibilidad continua, iniciando operaciones desde las 4:30 a.m. y hasta la finalización del conteo de votos, permaneciendo en sitio y atento a cualquier eventualidad que se presente durante el desarrollo de la jornada electoral. Asimismo, el servicio incluye el transporte del material electoral, consistente en urnas, cubículos, papelería y demás elementos necesarios para la correcta instalación y funcionamiento de los puestos de votación, garantizando su traslado oportuno, seguro y en condiciones adecuadas para el normal desarrollo del proceso electoral.



www.serviciosyemergenciasbugalagrande.com

Calle 1B # 5 - 40 - Bugalagrande, Valle, Colombia - gerencia@serviciosyemergenciasbugalagrande.com

+57 (2) 223 66 68 - 310 823 9605 - 315 270 0963 - 310 821 2363

El mantenimiento preventivo prolonga
la vida de su inversión.



Alquiler de vehículo tipo automóvil con capacidad para 4 personas para el transporte de jurados y delegados de la registraduría. **Trayecto Bugalagrande – San Antonio - Bugalagrande.** El servicio deberá prestarse con disponibilidad continua, iniciando operaciones desde las 4:30 a.m. y hasta la finalización del conteo de votos, permaneciendo en sitio y atento a cualquier eventualidad que se presente durante el desarrollo de la jornada electoral. Asimismo, el servicio incluye el transporte del material electoral, consistente en urnas, cubículos, papelería y demás elementos necesarios para la correcta instalación y funcionamiento de los puestos de votación, garantizando su traslado oportuno, seguro y en condiciones adecuadas para el normal desarrollo del proceso electoral.



www.serviciosyemergenciasbugalagrande.com

Calle 1B # 5 - 40 - Bugalagrande, Valle, Colombia - gerencia@serviciosyemergenciasbugalagrande.com
+57 (2) 223 66 68 - 310 823 9605 - 315 270 0963 - 310 821 2363

El mantenimiento preventivo prolonga
la vida de su inversión.

SYEM
COLOMBIA SAS

Alquiler de vehículo tipo automóvil con capacidad para 4 personas para el transporte de jurados y delegados de la registraduría. **Trayecto Bugalagrande – Mestizal - Bugalagrande.** El servicio deberá prestarse con disponibilidad continua, iniciando operaciones desde las 4:30 a.m. y hasta la finalización del conteo de votos, permaneciendo en sitio y atento a cualquier eventualidad que se presente durante el desarrollo de la jornada electoral. Asimismo, el servicio incluye el transporte del material electoral, consistente en urnas, cubículos, papelería y demás elementos necesarios para la correcta instalación y funcionamiento de los puestos de votación, garantizando su traslado oportuno, seguro y en condiciones adecuadas para el normal desarrollo del proceso electoral.

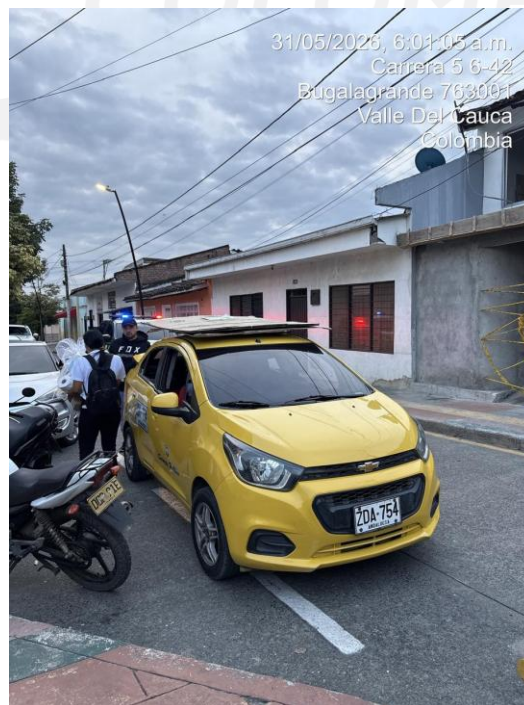

www.serviciosyemergenciasbugalagrande.com

Calle 1B # 5 - 40 - Bugalagrande, Valle, Colombia - gerencia@serviciosyemergenciasbugalagrande.com

+57 (2) 223 66 68 - 310 823 9605 - 315 270 0963 - 310 821 2363

El mantenimiento preventivo prolonga
la vida de su inversión.



Alquiler de vehículo tipo camioneta, con capacidad mínima para 4 personas, desde el viernes 06 de marzo hasta el domingo 08 de marzo de 2026, destinado al traslado de urnas, cubículos y demás material electoral desde la Registraduría Municipal hasta los diferentes puntos dispuestos para la realización de los comicios en la cabecera municipal de Bugalagrande. El vehículo deberá permanecer a disposición de la Registraduría Municipal durante todos los días de ejecución del servicio, esto es, desde el viernes 06 de marzo hasta el domingo 08 de marzo de 2026, contando con disponibilidad permanente durante toda la jornada diaria. En particular, el día 08 de marzo de 2026 deberá mantenerse disponible desde las 4:00 am hasta la finalización del conteo de votos, a fin de atender de manera oportuna cualquier requerimiento logístico, traslado adicional o eventualidad asociada al desarrollo del proceso electoral



www.serviciosyemergenciasbugalagrande.com

Calle 1B # 5 - 40 - Bugalagrande, Valle, Colombia - gerencia@serviciosyemergenciasbugalagrande.com
+57 (2) 223 66 68 - 310 823 9605 - 315 270 0963 - 310 821 2363

El mantenimiento preventivo prolonga
la vida de su inversión.



Alquiler de vehículo tipo camioneta con capacidad para 4 personas para el traslado de pliegos electorales Bugalagrande - Cali – Bugalagrande.



www.serviciosyemergenciasbugalagrande.com

Calle 1B # 5 - 40 - Bugalagrande, Valle, Colombia - gerencia@serviciosyemergenciasbugalagrande.com
+57 (2) 223 66 68 - 310 823 9605 - 315 270 0963 - 310 821 2363

El mantenimiento preventivo prolonga
la vida de su inversión.



ALIMENTACIÓN PERSONAL DEL EJÉRCITO, POLICÍA NACIONAL, MESA DE JUSTICIA, CMGRD, PERSONAL DE APOYO DEL ORDEN PÚBLICO EN LA ZONA RURAL Y PLANA, ENTREGADA EN CADA UNA DE LAS MESAS DE VOTACIÓN DE LA ZONA URBANA Y RURAL Y PUESTO DE MANDO UNIFICADO. EL LUGAR DE ENTREGA SE ACORDARÁ CON EL SUPERVISOR.

REFRIGERIOS

Refrigerio en la mañana: Entrega de refrigerios que consta de pastel de pollo hojaldrado por 100 grs en empaque individual, servilleta con jugo en caja tetrapack por 200 ml de sabores surtidos



www.serviciosyemergenciasbugalagrande.com

Calle 1B # 5 - 40 - Bugalagrande, Valle, Colombia - gerencia@serviciosyemergenciasbugalagrande.com
+57 (2) 223 66 68 - 310 823 9605 - 315 270 0963 - 310 821 2363

El mantenimiento preventivo prolonga
la vida de su inversión.



31/05/2026, 10:14:45 a.m.
Calle 9 6-1-6-99
Bugalagrande
Valle Del Cauca
Colombia



31/05/2026, 10:13:13 a.m.
Calle 9 6-1-6-99
Bugalagrande
Valle Del Cauca
Colombia



31/05/2026, 10:16:13 a.m.
Calle 9 6-1-6-99
Bugalagrande
Valle Del Cauca
Colombia



31/05/2026, 10:16:22 a.m.
Calle 9 6-1-6-99
Bugalagrande
Valle Del Cauca
Colombia



31/05/2026, 10:30:45 a.m.
Calle 9 6-1-6-99
Bugalagrande
Valle Del Cauca
Colombia



31/05/2026, 10:31:28 a.m.
Calle 9 6-1-6-99
Bugalagrande
Valle Del Cauca
Colombia

www.serviciosyemergenciasbugalagrande.com

Calle 1B # 5 - 40 - Bugalagrande, Valle, Colombia - gerencia@serviciosyemergenciasbugalagrande.com
+57 (2) 223 66 68 - 310 823 9605 - 315 270 0963 - 310 821 2363

El mantenimiento preventivo prolonga
la vida de su inversión.

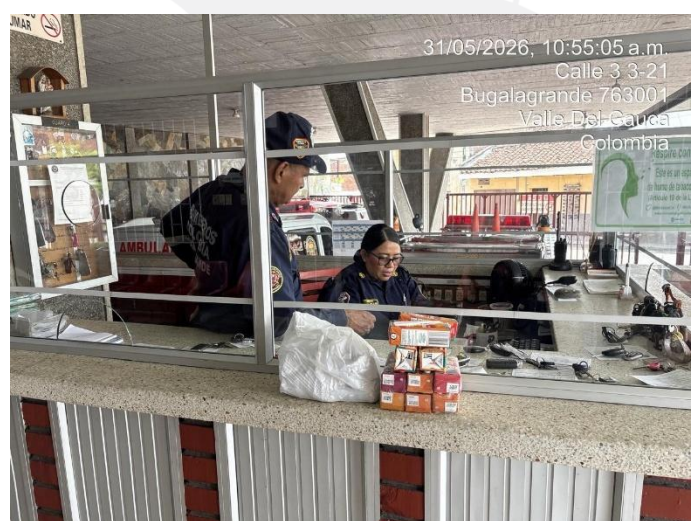

www.serviciosyemergenciasbugalagrande.com

Calle 1B # 5 - 40 - Bugalagrande, Valle, Colombia - gerencia@serviciosyemergenciasbugalagrande.com
+57 (2) 223 66 68 - 310 823 9605 - 315 270 0963 - 310 821 2363

El mantenimiento preventivo prolonga
la vida de su inversión.

SYEM
COLOMBIA SAS



ALMUERZOS

Una proteína de origen animal, pollo o cerdo un carbohidrato arroz, empacado en tipo wave, incluye servilleta, cuchara, tenedor y cuchillo en material de un solo uso y acompañado de un jugo de fruta en Tetrapak de 200 ml



www.serviciosyemergenciasbugalagrande.com

Calle 1B # 5 - 40 - Bugalagrande, Valle, Colombia - gerencia@serviciosyemergenciasbugalagrande.com
+57 (2) 223 66 68 - 310 823 9605 - 315 270 0963 - 310 821 2363

El mantenimiento preventivo prolonga
la vida de su inversión.

SOYEM
COLOMBIA SAS

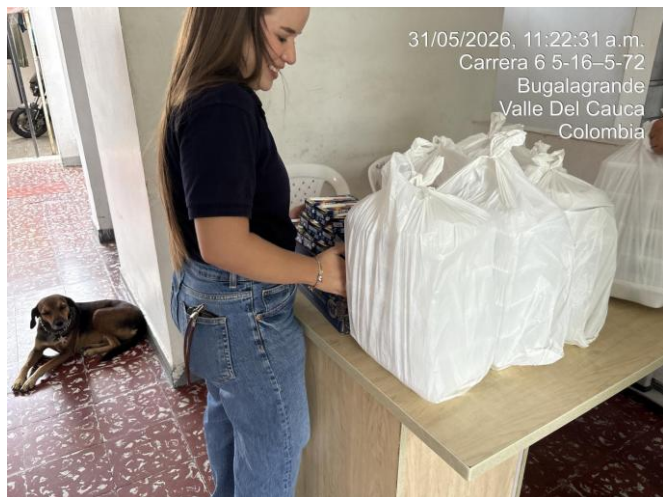

www.serviciosyemergenciasbugalagrande.com

Calle 1B # 5 - 40 - Bugalagrande, Valle, Colombia - gerencia@serviciosyemergenciasbugalagrande.com
+57 (2) 223 66 68 - 310 823 9605 - 315 270 0963 - 310 821 2363

El mantenimiento preventivo prolonga
la vida de su inversión.



www.serviciosyemergenciasbugalagrande.com

Calle 1B # 5 - 40 - Bugalagrande, Valle, Colombia - gerencia@serviciosyemergenciasbugalagrande.com
+57 (2) 223 66 68 - 310 823 9605 - 315 270 0963 - 310 821 2363

El mantenimiento preventivo prolonga
la vida de su inversión.



31/05/2026, 11:20:55 a.m.
Carrera 6 5-16-5-72
Bugalagrande
Valle Del Cauca
Colombia



31/05/2026, 11:20:32 a.m.
Carrera 6 5-16-5-72
Bugalagrande
Valle Del Cauca
Colombia



31/05/2026, 11:22:32 a.m.
Carrera 6 5-16-5-72
Bugalagrande
Valle Del Cauca
Colombia



31/05/2026, 11:21:04 a.m.
Carrera 6 5-16-5-72
Bugalagrande
Valle Del Cauca
Colombia



www.serviciosyemergenciasbugalagrande.com

Calle 1B # 5 - 40 - Bugalagrande, Valle, Colombia - gerencia@serviciosyemergenciasbugalagrande.com
+57 (2) 223 66 68 - 310 823 9605 - 315 270 0963 - 310 821 2363

El mantenimiento preventivo prolonga
la vida de su inversión.

SOYEM
COLOMBIA SAS



www.serviciosyemergenciasbugalagrande.com

Calle 1B # 5 - 40 - Bugalagrande, Valle, Colombia - gerencia@serviciosyemergenciasbugalagrande.com
+57 (2) 223 66 68 - 310 823 9605 - 315 270 0963 - 310 821 2363

El mantenimiento preventivo prolonga
la vida de su inversión.



Hidratación botellas de agua de agua x 900 ml



Red:31/05/2026, 11:10:47 a.m. COT



Red:31/05/2026, 11:10:37 a.m. COT



Red:31/05/2026, 10:16:30 a.m. COT



Red:31/05/2026, 10:17:21 a.m. COT



Red:31/05/2026, 10:16:28 a.m. COT



31/05/2026, 10:24:33 a.m.
Calle 5 # 40 - 99
Bugalagrande
Valle Del Cauca
Colombia

www.serviciosyemergenciasbugalagrande.com

Calle 1B # 5 - 40 - Bugalagrande, Valle, Colombia - gerencia@serviciosyemergenciasbugalagrande.com
+57 (2) 223 66 68 - 310 823 9605 - 315 270 0963 - 310 821 2363

El mantenimiento preventivo prolonga
la vida de su inversión.



ALIMENTACIÓN JURADOS, DELEGADOS DE LA REGISTRADURÍA PARA EL ESCRUTINIO Y EL DÍA DE ELECCIÓN. ENTREGADA EN EL SITIO QUE DETERMINE EL REGISTRADOR Y EN CADA UNA DE LAS MESAS DE VOTACIÓN DE LA ZONA URBANA Y RURAL.

Almuerzos:

Una proteína de origen animal , pollo o cerdo un carbohidrato arroz, empacado en tipo wave, incluye servilleta, cuchara, tenedor y cuchillo en material de un solo uso y acompañado de un jugo de fruta en Tetrapak de 200 ml



www.serviciosyemergenciasbugalagrande.com

Calle 1B # 5 - 40 - Bugalagrande, Valle, Colombia - gerencia@serviciosyemergenciasbugalagrande.com
+57 (2) 223 66 68 - 310 823 9605 - 315 270 0963 - 310 821 2363

El mantenimiento preventivo prolonga
la vida de su inversión.



31/05/2026, 4:59:43 a.m.
Bugalagrande
Valle Del Cauca
Colombia



31/05/2026, 5:16:31 a.m.
Carrera 5 6-35
Bugalagrande 763001
Valle Del Cauca
Colombia



31/05/2026, 4:59:36 a.m.
Bugalagrande
Valle Del Cauca
Colombia



31 may 2026 04:46:35
9-34 Calle 8ª Sur
Bugalagrande
Valle del Cauca



www.serviciosyemergenciasbugalagrande.com

Calle 1B # 5 - 40 - Bugalagrande, Valle, Colombia - gerencia@serviciosyemergenciasbugalagrande.com
+57 (2) 223 66 68 - 310 823 9605 - 315 270 0963 - 310 821 2363

El mantenimiento preventivo prolonga
la vida de su inversión.



31 may 2026 04:47:42
9-34 Calle 8ª Sur
Bugalagrande
Valle del Cauca



31 may 2026 05:09:25
6-50 Carrera 5
Bugalagrande
Valle del Cauca



Red:31/05/2026, 5:31:55 a.m. COT
Bugalagrande, Valle Del Cauca



Red:31/05/2026, 4:57:41 a.m. COT
Bugalagrande, Valle Del Cauca

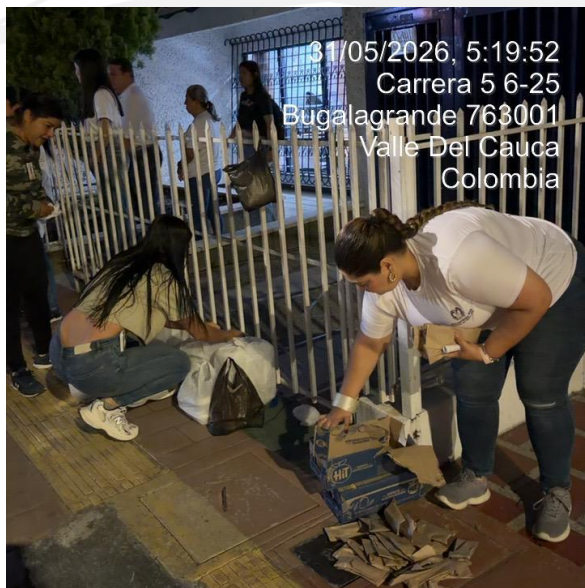

31/05/2026, 5:19:52
Carrera 5 6-25
Bugalagrande 763001
Valle Del Cauca
Colombia



31/05/2026, 5:36:03 a.m.
Carrera 5 6-25
Bugalagrande 763001
Valle Del Cauca
Colombia

www.serviciosyemergenciasbugalagrande.com

Calle 1B # 5 - 40 - Bugalagrande, Valle, Colombia - gerencia@serviciosyemergenciasbugalagrande.com
+57 (2) 223 66 68 - 310 823 9605 - 315 270 0963 - 310 821 2363

El mantenimiento preventivo prolonga
la vida de su inversión.



www.serviciosyemergenciasbugalagrande.com

Calle 1B # 5 - 40 - Bugalagrande, Valle, Colombia - gerencia@serviciosyemergenciasbugalagrande.com
+57 (2) 223 66 68 - 310 823 9605 - 315 270 0963 - 310 821 2363

El mantenimiento preventivo prolonga
la vida de su inversión.



Hidratación botellas de agua de agua x 900 ml



www.serviciosyemergenciasbugalagrande.com

Calle 1B # 5 - 40 - Bugalagrande, Valle, Colombia - gerencia@serviciosyemergenciasbugalagrande.com
+57 (2) 223 66 68 - 310 823 9605 - 315 270 0963 - 310 821 2363

El mantenimiento preventivo prolonga
la vida de su inversión.



**ALIMENTACIÓN ESCRUTINIO DOMINGO 31 DE MAYO AL JUEVES 04 DE JUNIO DEL 2026,
ALIMENTACIÓN ENTREGADA EN EL LUGAR DEL ESCRUTINIO**

DOMINGO 31 DE MAYO – Cena:

Una proteína de origen animal, pollo o cerdo un carbohidrato arroz, empackado en tipo wave, incluye servilleta, cuchara, tenedor y cuchillo en material de un solo uso y acompañado de un jugo de fruta en Tetrapak de 200 ml



www.serviciosyemergenciasbugalagrande.com

Calle 1B # 5 - 40 - Bugalagrande, Valle, Colombia - gerencia@serviciosyemergenciasbugalagrande.com

+57 (2) 223 66 68 - 310 823 9605 - 315 270 0963 - 310 821 2363

El mantenimiento preventivo prolonga
la vida de su inversión.



31/05/2026, 5:55:07 p.m.
Calle 6 6-80
Bugalagrande 763001
Valle Del Cauca
Colombia



31/05/2026, 5:59:41 p.m.
Calle 5 6K-5
Bugalagrande 763001
Valle Del Cauca
Colombia



31/05/2026, 5:54:41 p.m.
Calle 6 6-80
Bugalagrande 763001
Valle Del Cauca
Colombia



31/05/2026, 5:59:50 p.m.
Calle 5 6K-5
Bugalagrande 763001
Valle Del Cauca
Colombia

www.serviciosyemergenciasbugalagrande.com

Calle 1B # 5 - 40 - Bugalagrande, Valle, Colombia - gerencia@serviciosyemergenciasbugalagrande.com
+57 (2) 223 66 68 - 310 823 9605 - 315 270 0963 - 310 821 2363

El mantenimiento preventivo prolonga
la vida de su inversión.



DESDE EL LUNES 01 DE JUNIO AL JUEVES 04 DE JUNIO DE 2026

01 DE JUNIO- ALMUERZOS Y CENAS



www.serviciosyemergenciasbugalagrande.com

Calle 1B # 5 - 40 - Bugalagrande, Valle, Colombia - gerencia@serviciosyemergenciasbugalagrande.com
+57 (2) 223 66 68 - 310 823 9605 - 315 270 0963 - 310 821 2363

El mantenimiento preventivo prolonga
la vida de su inversión.



02 DE JUNIO DEL 2026- ALMUERZOS Y CENAS



www.serviciosyemergenciasbugalagrande.com

Calle 1B # 5 - 40 - Bugalagrande, Valle, Colombia - gerencia@serviciosyemergenciasbugalagrande.com
+57 (2) 223 66 68 - 310 823 9605 - 315 270 0963 - 310 821 2363

El mantenimiento preventivo prolonga
la vida de su inversión.



03 DE JUNIO DEL 2026- ALMUERZOS Y CENAS



www.serviciosyemergenciasbugalagrande.com

Calle 1B # 5 - 40 - Bugalagrande, Valle, Colombia - gerencia@serviciosyemergenciasbugalagrande.com
+57 (2) 223 66 68 - 310 823 9605 - 315 270 0963 - 310 821 2363

El mantenimiento preventivo prolonga
la vida de su inversión.



04 DE JUNIO 2026- ALMUERZOS Y CENAS



www.serviciosyemergenciasbugalagrande.com

Calle 1B # 5 - 40 - Bugalagrande, Valle, Colombia - gerencia@serviciosyemergenciasbugalagrande.com
+57 (2) 223 66 68 - 310 823 9605 - 315 270 0963 - 310 821 2363

El mantenimiento preventivo prolonga
la vida de su inversión.



ELEMENTOS DE OFICINA, PAPELERÍA Y ASEO

Resma papel tamaño carta de 21.6 x 27.9 cm x 500 hojas papel multiproposito de alto desempeño para uso en fotocopiadoras impresoras ink jet y laser densidad 75 gr/m2 500 hojas/resma tamaño carta / 21.6x27.9cm / 8.5 x 11 pulgadas

Resma papel tamaño oficio de 22 x 34 cm x 500 hojas papel multiproposito de alto desempeño para uso en fotocopiadoras impresoras ink jet y laser densidad 75 gr/m2 500 hojas/resma tamaño oficio / 22x34cm



www.serviciosyemergenciasbugalagrande.com

Calle 1B # 5 - 40 - Bugalagrande, Valle, Colombia - gerencia@serviciosyemergenciasbugalagrande.com
+57 (2) 223 66 68 - 310 823 9605 - 315 270 0963 - 310 821 2363

El mantenimiento preventivo prolonga
la vida de su inversión.



Carpetas de archivo blancas de 4 aletas desacidificadas para conservación a largo plazo, libres de ácido (pH neutro o alcalino), hechas de cartulina tipo propalcote o similar de 300-320 g/m², con un diseño de solapas para sujetar documentos sin perforar, y cumplen estándares de archivo, con medidas comunes para tamaño oficina/carta (aprox. 35x22.2 cm útiles)



13/05/2026, 3:20:59 p.m.
Carrera 5 6-21
Bugalagrande 763001
Valle Del Cauca
Colombia



13/05/2026, 3:21:25 p.m.
Carrera 5 6-21
Bugalagrande 763001
Valle Del Cauca
Colombia



13/05/2026, 3:21:29 p.m.
Carrera 5 6-21
Bugalagrande 763001
Valle Del Cauca
Colombia



13/05/2026, 3:22:06 p.m.
Carrera 5 6-21
Bugalagrande 763001
Valle Del Cauca
Colombia

www.serviciosyemergenciasbugalagrande.com

Calle 1B # 5 - 40 - Bugalagrande, Valle, Colombia - gerencia@serviciosyemergenciasbugalagrande.com
+57 (2) 223 66 68 - 310 823 9605 - 315 270 0963 - 310 821 2363

El mantenimiento preventivo prolonga
la vida de su inversión.



Tóner para impresora Multifuncional HP LaserJet pro 4103dfw, color negro. Rendimiento aprox. de 3050 páginas.

Tóner para impresora Multifuncional HP LaserJet m1212nf MFP, color negro. Rendimiento aprox. de 3050 páginas.

Tóner para impresora Multifuncional 241exmark mx310dn, color negro. Rendimiento aprox. de 3050 páginas.

Tóner para impresora Multifuncional Lasser Kyocera M2535dn/L, color negro. Rendimiento aprox. de 12.000 páginas.



www.serviciosyemergenciasbugalagrande.com

Calle 1B # 5 - 40 - Bugalagrande, Valle, Colombia - gerencia@serviciosyemergenciasbugalagrande.com
+57 (2) 223 66 68 - 310 823 9605 - 315 270 0963 - 310 821 2363

El mantenimiento preventivo prolonga
la vida de su inversión.



Recargas voz y datos para celular a operador indicado por el cliente

Se adjunta listado de las personas a las cuales sus equipos se les realizo recargas en sus operadores correspondientes.

Recibo	Fecha	Hora	Origen	Tipo	Producto	Valor	Referencia
Ver	29/05/2026	16:58	Saldo	Venta	Movistar	\$30,000	3114332181
Ver	29/05/2026	16:57	Saldo	Venta	Movistar	\$30,000	3111338908
Ver	29/05/2026	16:57	Saldo	Venta	Claro	\$30,000	3193794026
Ver	29/05/2026	16:57	Saldo	Venta	Tigo	\$30,000	3155116155
Ver	29/05/2026	16:56	Saldo	Venta	Movistar	\$30,000	3238161849
Ver	29/05/2026	16:55	Saldo	Venta	WOM	\$30,000	3151034131
Ver	29/05/2026	16:55	Saldo	Venta	Virgin	\$30,000	3182553419
Ver	29/05/2026	16:54	Saldo	Venta	Claro	\$30,000	3152764835
Ver	29/05/2026	16:53	Saldo	Venta	Movistar	\$30,000	3150564139
Ver	29/05/2026	16:52	Saldo	Venta	WOM	\$30,000	3157672423
Ver	29/05/2026	16:51	Saldo	Venta	Claro	\$30,000	3179696532
Ver	29/05/2026	16:50	Saldo	Venta	Movistar	\$30,000	3111226916
Ver	29/05/2026	16:50	Saldo	Venta	Virgin	\$30,000	3244801845
Ver	29/05/2026	16:50	Saldo	Venta	Virgin	\$30,000	3137048281
Ver	29/05/2026	16:49	Saldo	Venta	WOM	\$30,000	3249325288
Ver	29/05/2026	16:48	Saldo	Venta	Claro	\$30,000	3187015430
Ver	29/05/2026	16:48	Saldo	Venta	Claro	\$30,000	3121718227
Ver	29/05/2026	16:47	Saldo	Venta	Tigo	\$30,000	3178963834
Ver	29/05/2026	16:47	Saldo	Venta	WOM	\$30,000	3238713315
Ver	29/05/2026	16:47	Saldo	Venta	Claro	\$30,000	3159301031

www.serviciosyemergenciasbugalagrande.com

El mantenimiento preventivo prolonga
la vida de su inversión.



Ver	29/05/2026	16:46	Saldo	Venta	WOM	\$30,000	3128347382
Ver	29/05/2026	16:45	Saldo	Venta	Claro	\$30,000	3233763116
Ver	29/05/2026	16:45	Saldo	Venta	Virgin	\$30,000	3230106513
Recibo	Fecha	Hora	Origen	Tipo	Producto	Valor	Referencia
Ver	29/05/2026	16:45	Saldo	Venta	Claro	\$30,000	3232624731
Ver	29/05/2026	16:44	Saldo	Venta	Claro	\$30,000	3120801326
Ver	29/05/2026	16:43	Saldo	Venta	Tigo	\$30,000	3190260647
Ver	29/05/2026	16:43	Saldo	Venta	Claro	\$30,000	3232343098
Ver	29/05/2026	16:43	Saldo	Venta	WOM	\$30,000	3110978820
Ver	29/05/2026	16:42	Saldo	Venta	Movistar	\$30,000	3131913619
Ver	29/05/2026	16:42	Saldo	Venta	Claro	\$30,000	3119169985
Ver	29/05/2026	16:41	Saldo	Venta	Tigo	\$30,000	3183462475
Ver	29/05/2026	16:40	Saldo	Venta	Movistar	\$30,000	3117991183
Ver	29/05/2026	16:39	Saldo	Venta	Tigo	\$30,000	3181354278
Ver	29/05/2026	16:38	Saldo	Venta	Claro	\$30,000	3240841241
Ver	29/05/2026	16:37	Saldo	Venta	Claro	\$30,000	3134493534
Ver	29/05/2026	16:36	Saldo	Venta	WOM	\$30,000	3111640052
Ver	29/05/2026	16:35	Saldo	Venta	WOM	\$30,000	3137868011
Ver	29/05/2026	16:34	Saldo	Venta	Tigo	\$30,000	3240598262
Ver	29/05/2026	16:34	Saldo	Venta	WOM	\$30,000	3115331586
Ver	29/05/2026	16:33	Saldo	Venta	Tigo	\$30,000	3152260256

Caja x 12 unidades de Lapicero tinta negra baja viscosidad punta de aguja de 0.7 mm. Barril de plástico color amarillo con sistema anti-rodamiento

www.serviciosyemergenciasbugalagrande.com

Calle 1B # 5 - 40 - Bugalagrande, Valle, Colombia - gerencia@serviciosyemergenciasbugalagrande.com
+57 (2) 223 66 68 - 310 823 9605 - 315 270 0963 - 310 821 2363

El mantenimiento preventivo prolonga
la vida de su inversión.



13/05/2026, 3:24:15 p.m.
Carrera 5 6-21
Bugalagrande 763001
Valle Del Cauca
Colombia



13/05/2026, 3:24:50 p.m.
Carrera 5 6-21
Bugalagrande 763001
Valle Del Cauca
Colombia

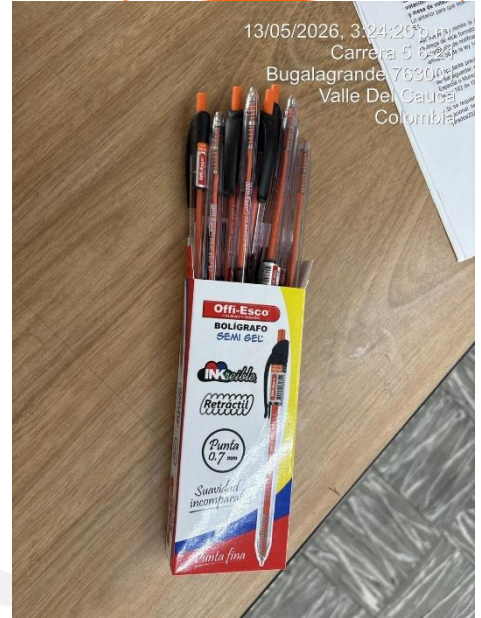

13/05/2026, 3:24:26 p.m.
Carrera 5 6-21
Bugalagrande 763001
Valle Del Cauca
Colombia

Caja x 12 und de portaminas de 2.0mm., tamaño: 15 cm, Peso: 9 gr. Aprox, ergonómico hecho de pasta con cabeza retráctil.



13/05/2026, 3:26:32 p.m.
Carrera 5 6-21
Bugalagrande 763001
Valle Del Cauca
Colombia



13/05/2026, 3:26:00 p.m.
Carrera 5 6-21
Bugalagrande 763001
Valle Del Cauca
Colombia



13/05/2026, 3:27:04 p.m.
Carrera 5 6-21
Bugalagrande 763001
Valle Del Cauca
Colombia

www.serviciosyemergenciasbugalagrande.com

Calle 1B # 5 - 40 - Bugalagrande, Valle, Colombia - gerencia@serviciosyemergenciasbugalagrande.com

+57 (2) 223 66 68 - 310 823 9605 - 315 270 0963 - 310 821 2363

El mantenimiento preventivo prolonga
la vida de su inversión.



Paquete de papel higiénico estándar con 2 capas x 12 rollos, largo: 25m, tamaño de 105X10,1CM, color Blanco.



Bolsa para basura tipo industrial de 90 cm x 120 cm. Color negra de 140 litros de capacidad.



www.serviciosyemergenciasbugalagrande.com

Calle 1B # 5 - 40 - Bugalagrande, Valle, Colombia - gerencia@serviciosyemergenciasbugalagrande.com
+57 (2) 223 66 68 - 310 823 9605 - 315 270 0963 - 310 821 2363

El mantenimiento preventivo prolonga
la vida de su inversión.



Blanqueador límpido x L. Solución acuosa de Hipoclorito de Sodio al 5,25% (m/m), clara, ligeramente amarilla, olor característico dependiendo de la variedad.



www.serviciosyemergenciasbugalagrande.com

Calle 1B # 5 - 40 - Bugalagrande, Valle, Colombia - gerencia@serviciosyemergenciasbugalagrande.com
+57 (2) 223 66 68 - 310 823 9605 - 315 270 0963 - 310 821 2363

El mantenimiento preventivo prolonga
la vida de su inversión.



Limpiador multiusos que perfume y elimine el 99,9% de bacterias. Tarro x 1L

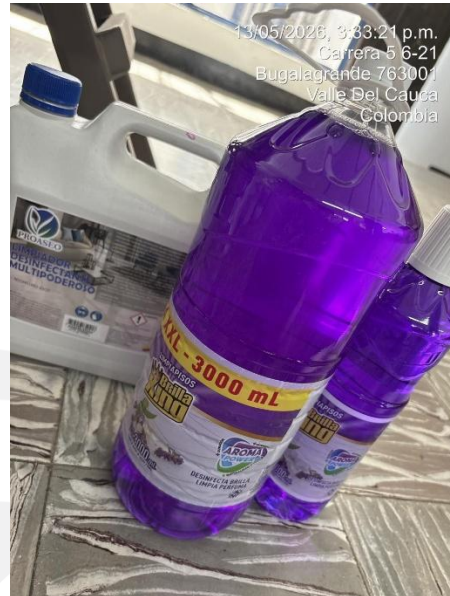

ALQUILER DE MOBILIARIO 31 DE MAYO DE 2026

Alquiler de silla plástica sin brazo para adulto con soporte de 100 kg peso máximo color banco de 49.5cm de ancho x 46.5 de alto. Incluye el transporte para ser instaladas en el colegio Antonio Nariño casco urbano del municipio de Bugalagrande, desde el 07 de marzo hasta el 09 de marzo, incluye el transporte, monte y desmonte en el sitio indicado por el registrador

Alquiler de silla plástica sin brazo para adulto con soporte de 100 kg peso máximo color banco de 49.5cm de ancho x 46.5 de alto. Incluye el transporte para ser instaladas en la escuela Antonio Ricaurte, corregimiento El Overo, desde el 07 de marzo hasta el 09 de marzo, incluye el transporte, monte y desmonte en el sitio indicado por el registrador

www.serviciosyemergenciasbugalagrande.com

Calle 1B # 5 - 40 - Bugalagrande, Valle, Colombia - gerencia@serviciosyemergenciasbugalagrande.com
+57 (2) 223 66 68 - 310 823 9605 - 315 270 0963 - 310 821 2363

El mantenimiento preventivo prolonga
la vida de su inversión.



31/05/2026, 6:32:30 a.m.
Calle 9 6-1-6-99
Bugalagrande
Valle Del Cauca
Colombia

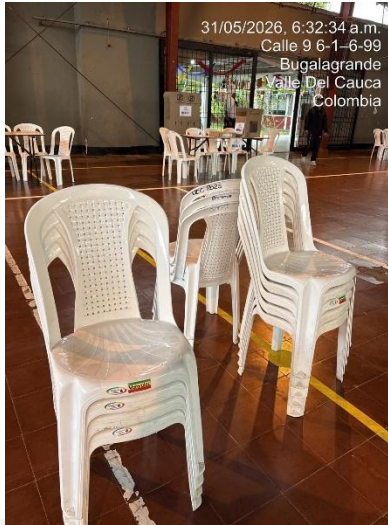

31/05/2026, 6:32:34 a.m.
Calle 9 6-1-6-99
Bugalagrande
Valle Del Cauca
Colombia



31/05/2026, 6:37:16 a.m.
Carrera 7 9-5-9-65
Bugalagrande
Valle Del Cauca
Colombia



31/05/2026, 6:32:24 a.m.
Calle 9 6-1-6-99
Bugalagrande
Valle Del Cauca
Colombia



31/05/2026, 6:32:15 a.m.
Calle 9 6-1-6-99
Bugalagrande
Valle Del Cauca
Colombia

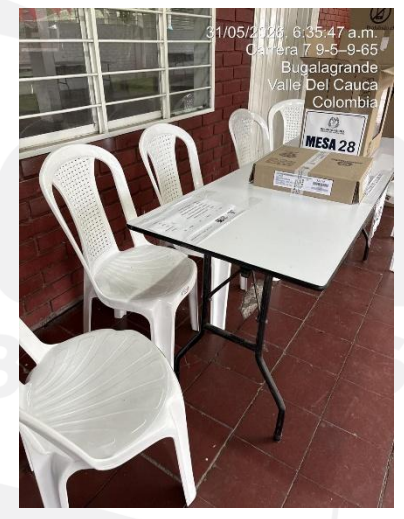

31/05/2026, 6:35:47 a.m.
Carrera 7 9-5-9-65
Bugalagrande
Valle Del Cauca
Colombia

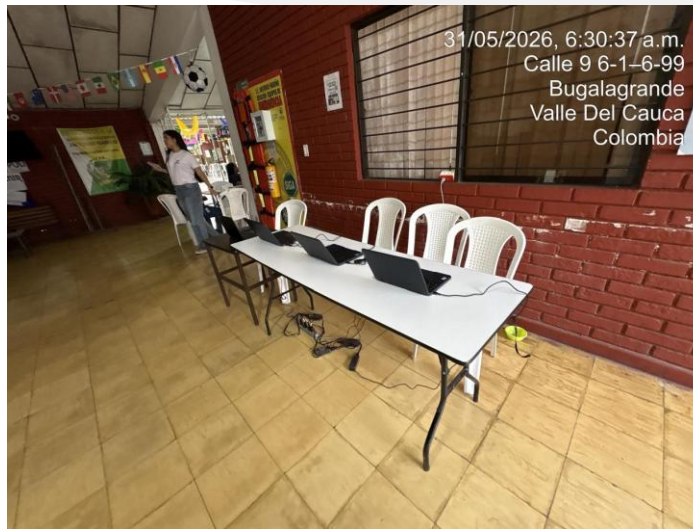

31/05/2026, 6:30:37 a.m.
Calle 9 6-1-6-99
Bugalagrande
Valle Del Cauca
Colombia

www.serviciosyemergenciasbugalagrande.com

Calle 1B # 5 - 40 - Bugalagrande, Valle, Colombia - gerencia@serviciosyemergenciasbugalagrande.com
+57 (2) 223 66 68 - 310 823 9605 - 315 270 0963 - 310 821 2363

El mantenimiento preventivo prolonga
la vida de su inversión.



Alquiler de mesas tablón maletín 1.80 x 7.5 metros color blanca. Incluye el transporte para ser instaladas en el colegio Antonio Nariño casco urbano del municipio de Bugalagrande, desde el 07 de marzo hasta el 09 de marzo, incluye el transporte, monte y desmonte en el sitio indicado por el registrador

Alquiler de mesas tablón maletín 1.80 x 7.5 metros color blanca. Incluye el transporte para ser instaladas en la escuela Antonio Ricaurte corregimiento El Overo, desde el 07 de marzo hasta el 09 de marzo, incluye el transporte, monte y desmonte en el sitio indicado por el registrador



www.serviciosyemergenciasbugalagrande.com

Calle 1B # 5 - 40 - Bugalagrande, Valle, Colombia - gerencia@serviciosyemergenciasbugalagrande.com
+57 (2) 223 66 68 - 310 823 9605 - 315 270 0963 - 310 821 2363

El mantenimiento preventivo prolonga
la vida de su inversión.



31/05/2026, 6:32:52 a.m.
Calle 9 6-1-6-99
Bugalagrande
Valle Del Cauca
Colombia

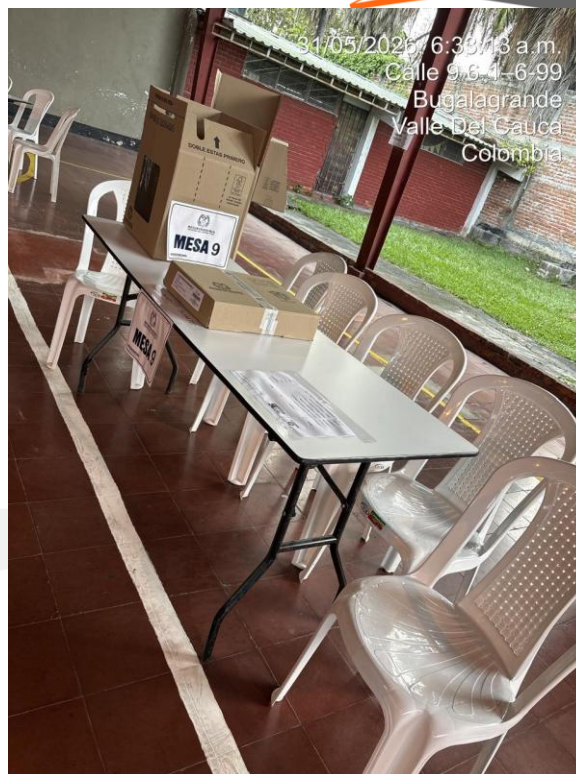

31/05/2026, 6:33:13 a.m.
Calle 9 6-1-6-99
Bugalagrande
Valle Del Cauca
Colombia

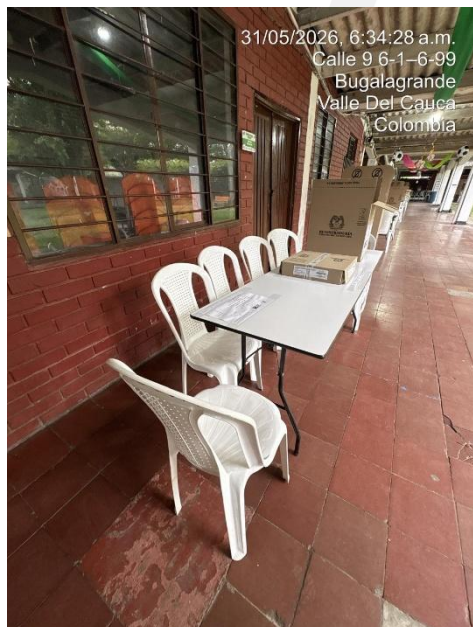

31/05/2026, 6:34:28 a.m.
Calle 9 6-1-6-99
Bugalagrande
Valle Del Cauca
Colombia



31/05/2026, 6:32:46 a.m.
Calle 9 6-1-6-99
Bugalagrande
Valle Del Cauca
Colombia



31/05/2026, 6:32:09 a.m.
Calle 9 6-1-6-99
Bugalagrande
Valle Del Cauca
Colombia

www.serviciosyemergenciasbugalagrande.com

Calle 1B # 5 - 40 - Bugalagrande, Valle, Colombia - gerencia@serviciosyemergenciasbugalagrande.com
+57 (2) 223 66 68 - 310 823 9605 - 315 270 0963 - 310 821 2363

El mantenimiento preventivo prolonga
la vida de su inversión.



Alquiler de 1 carpa de 5 metros de ancho x 5 metros de fondo, altura central 2.60m distribuidos, parales de 2.20 metros de altura, estilo cuatro aguas, lona plástica, impermeables de alta resistencia a la intemperie, instaladas en la en el colegio Antonio Nariño casco urbano del municipio de Bugalagrande, desde el 07 de marzo hasta el 09 de marzo, incluye el transporte e instalación en el sitio indicado por el registrador



www.serviciosyemergenciasbugalagrande.com

Calle 1B # 5 - 40 - Bugalagrande, Valle, Colombia - gerencia@serviciosyemergenciasbugalagrande.com
+57 (2) 223 66 68 - 310 823 9605 - 315 270 0963 - 310 821 2363

El mantenimiento preventivo prolonga
la vida de su inversión.



ALIMENTACIÓN PERSONAL DE LA POLICÍA NACIONAL QUE TENDRÁ PRESENCIA EN EL MUNICIPIO DESDE EL DÍA SÁBADO 30 DE MAYO HASTA EL DÍA LUNES 1 JUNIO DEL 2026.

Desayunos: Para entrega 15 unidades el domingo 31 de mayo y 15 unidades el lunes 1 junio del 2026. Una proteína de origen animal (huevo en cualquiera de sus presentaciones o carne de pollo o cerdo), acompañada de dos carbohidratos: arepa o pan y arroz. Incluye una bebida caliente de 7 OZ (café con leche o chocolate).

El servicio deberá entregarse empacado en recipiente tipo wave, incluyendo servilleta y cubiertos en material de un solo uso cuando aplique, garantizando condiciones adecuadas de higiene, conservación y transporte.



www.serviciosyemergenciasbugalagrande.com

Calle 1B # 5 - 40 - Bugalagrande, Valle, Colombia - gerencia@serviciosyemergenciasbugalagrande.com

+57 (2) 223 66 68 - 310 823 9605 - 315 270 0963 - 310 821 2363

El mantenimiento preventivo prolonga
la vida de su inversión.



www.serviciosyemergenciasbugalagrande.com

Calle 1B # 5 - 40 - Bugalagrande, Valle, Colombia - gerencia@serviciosyemergenciasbugalagrande.com
+57 (2) 223 66 68 - 310 823 9605 - 315 270 0963 - 310 821 2363

El mantenimiento preventivo prolonga
la vida de su inversión.



Almuerzos: Para entrega 15 unidades el sábado 30 de mayo, 15 unidades para el domingo 31 de mayo y 15 unidades el lunes 1 junio del 2026. Una proteína de origen animal , pollo o cerdo un carbohidrato arroz, empacado en tipo wave, incluye servilleta, cuchara, tenedor y cuchillo en material de un solo uso y acompañado de un jugo de fruta en Tetrapak de 200 ml



www.serviciosyemergenciasbugalagrande.com

Calle 1B # 5 - 40 - Bugalagrande, Valle, Colombia - gerencia@serviciosyemergenciasbugalagrande.com
+57 (2) 223 66 68 - 310 823 9605 - 315 270 0963 - 310 821 2363

El mantenimiento preventivo prolonga
la vida de su inversión.



Cena Para entrega 15 unidades el sábado 30 de mayo, 15 unidades para el domingo 31 de mayo del 2026.

.Una proteína de origen animal, pollo o cerdo un carbohidrato arroz, empacado en tipo wave, incluye servilleta, cuchara, tenedor y cuchillo en material de un solo uso y acompañado de un jugo de fruta en Tetrapak de 200 ml



www.serviciosyemergenciasbugalagrande.com

Calle 1B # 5 - 40 - Bugalagrande, Valle, Colombia - gerencia@serviciosyemergenciasbugalagrande.com

+57 (2) 223 66 68 - 310 823 9605 - 315 270 0963 - 310 821 2363

HOSPEDAJE PERSONAL DE LA POLICÍA NACIONAL QUE TENDRÁ PRESENCIA EN EL MUNICIPIO DESDE EL DÍA SÁBADO 30 DE MAYO HASTA EL DÍA LUNES 1 JUNIO DEL 2026.

Servicio de hospedaje para quince (15) personas, por 2 noches, ubicado en el casco urbano del municipio.

El servicio deberá incluir:

- Alojamiento en habitaciones sencillas, dobles o triple, con camas independientes, colchones en buen estado, ropa de cama limpia y en adecuadas condiciones de higiene.
- Baño privado o compartido en óptimas condiciones sanitarias, con suministro permanente de agua.
 - Servicios públicos básicos (energía eléctrica e iluminación).
 - Elementos básicos de aseo personal (jabón y papel higiénico).
- Garantía de condiciones adecuadas de seguridad, salubridad y comodidad para el personal alojado. Se deberá garantizar disponibilidad durante las fechas requeridas

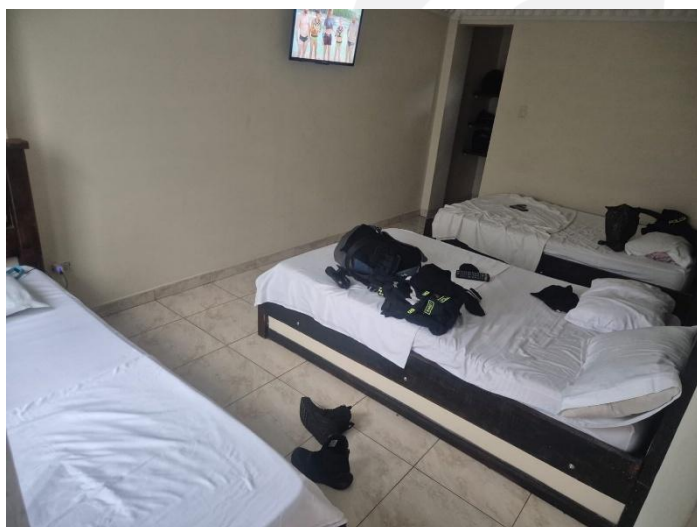



SERVICIOS Y EMERGENCIAS COLOMBIA SAS
 NIT 901.214.754-2
 CALLE 1B 5 40
 Tel: (032) 2236668
 Bugalagrande - Colombia
 anyumesa@anacontadora.com



Factura electrónica de venta
 No. FE 1773

Señores	MUNICIPIO DE BUGALAGRANDE		
NIT	891.900.353-1	Teléfono	(032) 2236352
Dirección	Calle 6 Cra 6 ESQUINA	Ciudad	Bugalagrande - Colombia

Fecha y hora Factura	
Generación	10/06/2026, 10:41
Expedición	10/06/2026, 11:28
Vencimiento	10/07/2026

Ítem	Descripción	Cantidad	Vr. Total
1	Alquiler de vehículo tipo bus, con capacidad para 40 personas, destinado al transporte de jurados de votación y delegados de la Registraduría Nacional del Estado Civil, en el trayecto Bugalagrande –Ceilán – Bugalagrande. El servicio deberá prestarse con disponibilidad continua, iniciando operaciones desde las 4:30 a.m. y hasta la finalización del conteo de votos, permaneciendo en sitio y atento a cualquier eventualidad que se presente durante el desarrollo de la jornada electoral. Asimismo, el servicio incluye el transporte del material electoral, consistente en urnas, cubículos, papelería y demás elementos necesarios para la correcta instalación y funcionamiento de los puestos de votación, garantizando su traslado oportuno, seguro y en condiciones adecuadas para el normal desarrollo del proceso electoral.	1.00	1,799,999.00
2	Alquiler de vehículo tipo jeep con capacidad para 7 personas para el transporte de jurados y delegados de la registraduría. Trayecto Bugalagrande – Chicoral - Bugalagrande. El servicio deberá prestarse con disponibilidad continua, iniciando operaciones desde las 4:30 a.m. y hasta la finalización del conteo de votos, permaneciendo en sitio y atento a cualquier eventualidad que se presente durante el desarrollo de la jornada electoral. Asimismo, el servicio incluye el transporte del material electoral, consistente en urnas, cubículos, papelería y demás elementos necesarios para la correcta instalación y funcionamiento de los puestos de votación, garantizando su traslado oportuno, seguro y en condiciones adecuadas para el normal desarrollo del proceso electoral.	1.00	1,799,999.00
3	Alquiler de vehículo tipo jeep con capacidad para 7 personas para el transporte de jurados y delegados de la registraduría. Trayecto Bugalagrande – Chorreras - Bugalagrande. El servicio deberá prestarse con disponibilidad continua, iniciando operaciones desde las 4:30 a.m. y hasta la finalización del conteo de votos, permaneciendo en sitio y atento a cualquier eventualidad que se presente durante el desarrollo de la jornada electoral. Asimismo, el servicio incluye el transporte del material electoral, consistente en urnas, cubículos, papelería y demás elementos necesarios para la correcta instalación y funcionamiento de los puestos de votación, garantizando su traslado oportuno, seguro y en condiciones adecuadas para el normal desarrollo del proceso electoral	1.00	1,599,999.00
4	Alquiler de vehículo tipo jeep con capacidad para 7 personas para el transporte de jurados y delegados de la registraduría. Trayecto Bugalagrande – El Rocio - Bugalagrande. El servicio deberá prestarse con disponibilidad continua, iniciando operaciones desde las 4:30 a.m. y hasta la finalización del conteo de votos, permaneciendo en sitio y atento a cualquier eventualidad que se presente durante el desarrollo de la jornada electoral. Asimismo, el servicio incluye el transporte del material electoral, consistente en urnas, cubículos, papelería y demás elementos necesarios para la correcta instalación y funcionamiento de los puestos de votación, garantizando su traslado oportuno, seguro y en condiciones adecuadas para el normal desarrollo del proceso electoral	1.00	1,699,999.00
5	Alquiler de vehículo tipo jeep con capacidad para 7 personas para el transporte de jurados y delegados de la registraduría. Trayecto Bugalagrande – El Placer - Bugalagrande. El servicio deberá prestarse con disponibilidad continua, iniciando operaciones desde las 4:30 a.m. y hasta la	1.00	1,599,999.00

Fabricante Software y Proveedor tecnológico: Sijigo SAS - Nit 830.048.145-8, Nombre Software: Sijigo Nube. Firma electrónica: ver en el XML

Ítem	Descripción	Cantidad	Vr. Total
	finalización del conteo de votos, permaneciendo en sitio y atento a cualquier eventualidad que se presente durante el desarrollo de la jornada electoral. Asimismo, el servicio incluye el transporte del material electoral, consistente en urnas, cubículos, papelería y demás elementos necesarios para la correcta instalación y funcionamiento de los puestos de votación, garantizando su traslado oportuno, seguro y en condiciones adecuadas para el normal desarrollo del proceso electoral.		
6	Alquiler de vehículo tipo jeep con capacidad para 7 personas para el transporte de jurados y delegados de la registraduría. Trayecto Bugalagrande – El Raicero - Bugalagrande. El servicio deberá prestarse con disponibilidad continua, iniciando operaciones desde las 4:30 a.m. y hasta la finalización del conteo de votos, permaneciendo en sitio y atento a cualquier eventualidad que se presente durante el desarrollo de la jornada electoral. Asimismo, el servicio incluye el transporte del material electoral, consistente en urnas, cubículos, papelería y demás elementos necesarios para la correcta instalación y funcionamiento de los puestos de votación, garantizando su traslado oportuno, seguro y en condiciones adecuadas para el normal desarrollo del proceso electoral	1.00	1,599,999.00
7	Alquiler de vehículo tipo jeep con capacidad para 22 personas para el transporte de jurados y delegados de la registraduría. Trayecto Bugalagrande – Galicia- Bugalagrande. El servicio deberá prestarse con disponibilidad continua, iniciando operaciones desde las 4:30 a.m. y hasta la finalización del conteo de votos, permaneciendo en sitio y atento a cualquier eventualidad que se presente durante el desarrollo de la jornada electoral. Asimismo, el servicio incluye el transporte del material electoral, consistente en urnas, cubículos, papelería y demás elementos necesarios para la correcta instalación y funcionamiento de los puestos de votación, garantizando su traslado oportuno, seguro y en condiciones adecuadas para el normal desarrollo del proceso electoral	1.00	1,799,999.00
8	Alquiler de vehículo tipo jeep con capacidad para 7 personas para el transporte de jurados y delegados de la registraduría. Trayecto Bugalagrande – La Morena- Bugalagrande. El servicio deberá prestarse con disponibilidad continua, iniciando operaciones desde las 4:30 a.m. y hasta la finalización del conteo de votos, permaneciendo en sitio y atento a cualquier eventualidad que se presente durante el desarrollo de la jornada electoral. Asimismo, el servicio incluye el transporte del material electoral, consistente en urnas, cubículos, papelería y demás elementos necesarios para la correcta instalación y funcionamiento de los puestos de votación, garantizando su traslado oportuno, seguro y en condiciones adecuadas para el normal desarrollo del proceso electoral.	1.00	1,599,999.00
9	Alquiler de vehículo tipo micro bus con capacidad para 13 personas para el transporte de jurados y delegados de la registraduría. Trayecto Bugalagrande – Paila Arriba - Bugalagrande. El servicio deberá prestarse con disponibilidad continua, iniciando operaciones desde las 4:30 a.m. y hasta la finalización del conteo de votos, permaneciendo en sitio y atento a cualquier eventualidad que se presente durante el desarrollo de la jornada electoral. Asimismo, el servicio incluye el transporte del material electoral, consistente en urnas, cubículos, papelería y demás elementos necesarios para la correcta instalación y funcionamiento de los puestos de votación, garantizando su traslado oportuno, seguro y en condiciones adecuadas para el normal desarrollo del proceso electoral	1.00	1,399,999.00
10	Alquiler de vehículo tipo automovil con capacidad para 4 personas para el transporte de jurados y delegados de la registraduría. Trayecto Bugalagrande – El Guayabo - Bugalagrande. El servicio deberá prestarse con disponibilidad continua, iniciando operaciones desde las 4:30 a.m. y hasta la finalización del conteo de votos, permaneciendo en sitio y atento a cualquier eventualidad que se presente durante el desarrollo de la jornada electoral. Asimismo, el servicio incluye el transporte del material electoral, consistente en urnas, cubículos, papelería y demás elementos necesarios para la	1.00	599,999.00

Ítem	Descripción	Cantidad	Vr. Total
	correcta instalación y funcionamiento de los puestos de votación, garantizando su traslado oportuno, seguro y en condiciones adecuadas para el normal desarrollo del proceso electoral		
11	Alquiler de vehículo tipo automovil con capacidad para 4 personas para el transporte de jurados y delegados de la registraduría. Trayecto Bugalagrande – El Overo - Bugalagrande. El servicio deberá prestarse con disponibilidad continua, iniciando operaciones desde las 4:30 a.m. y hasta la finalización del conteo de votos, permaneciendo en sitio y atento a cualquier eventualidad que se presente durante el desarrollo de la jornada electoral. Asimismo, el servicio incluye el transporte del material electoral, consistente en urnas, cubículos, papelería y demás elementos necesarios para la correcta instalación y funcionamiento de los puestos de votación, garantizando su traslado oportuno, seguro y en condiciones adecuadas para el normal desarrollo del proceso electoral.	1.00	549,999.00
12	Alquiler de vehículo tipo automovil con capacidad para 4 personas para el transporte de jurados y delegados de la registraduría. Trayecto Bugalagrande – Uribe - Bugalagrande. El servicio deberá prestarse con disponibilidad continua, iniciando operaciones desde las 4:30 a.m. y hasta la finalización del conteo de votos, permaneciendo en sitio y atento a cualquier eventualidad que se presente durante el desarrollo de la jornada electoral. Asimismo, el servicio incluye el transporte del material electoral, consistente en urnas, cubículos, papelería y demás elementos necesarios para la correcta instalación y funcionamiento de los puestos de votación, garantizando su traslado oportuno, seguro y en condiciones adecuadas para el normal desarrollo del proceso electoral.	1.00	649,999.00
13	Alquiler de vehículo tipo automovil con capacidad para 4 personas para el transporte de jurados y delegados de la registraduría. Trayecto Bugalagrande – San Antonio - Bugalagrande. El servicio deberá prestarse con disponibilidad continua, iniciando operaciones desde las 4:30 a.m. y hasta la finalización del conteo de votos, permaneciendo en sitio y atento a cualquier eventualidad que se presente durante el desarrollo de la jornada electoral. Asimismo, el servicio incluye el transporte del material electoral, consistente en urnas, cubículos, papelería y demás elementos necesarios para la correcta instalación y funcionamiento de los puestos de votación, garantizando su traslado oportuno, seguro y en condiciones adecuadas para el normal desarrollo del proceso electoral.	1.00	599,999.00
14	Alquiler de vehículo tipo automovil con capacidad para 4 personas para el transporte de jurados y delegados de la registraduría. Trayecto Bugalagrande – Mestizal - Bugalagrande. El servicio deberá prestarse con disponibilidad continua, iniciando operaciones desde las 4:30 a.m. y hasta la finalización del conteo de votos, permaneciendo en sitio y atento a cualquier eventualidad que se presente durante el desarrollo de la jornada electoral. Asimismo, el servicio incluye el transporte del material electoral, consistente en urnas, cubículos, papelería y demás elementos necesarios para la correcta instalación y funcionamiento de los puestos de votación, garantizando su traslado oportuno, seguro y en condiciones adecuadas para el normal desarrollo del proceso electoral.	1.00	449,999.00
15	Alquiler de vehículo tipo camioneta, con capacidad mínima para 4 personas, desde el viernes 06 de marzo hasta el domingo 08 de marzo de 2026, destinado al traslado de urnas, cubículos y demás material electoral desde la Registraduría Municipal hasta los diferentes puntos dispuestos para la realización de los comicios en la cabecera municipal de Bugalagrande. El vehículo deberá permanecer a disposición de la Registraduría Municipal durante todos los días de ejecución del servicio, esto es, desde el viernes 06 de marzo hasta el domingo 08 de marzo de 2026, contando con disponibilidad permanente durante toda la jornada diaria. En particular, el día 08 de marzo de 2026 deberá mantenerse disponible desde las 4:00 am hasta la finalización del conteo de votos, a fin de atender de manera oportuna cualquier requerimiento logístico, traslado adicional o eventualidad asociada al desarrollo del proceso electoral	1.00	1,499,999.00

Ítem	Descripción	Cantidad	Vr. Total
16	Alquiler de vehículo tipo camioneta con capacidad para 4 personas para el traslado de pliegos electorales Bugalagrande - Cali – Bugalagrande .	1.00	999,999.00
17	Alimentación personal del ejército, policía nacional, mesa de justicia, CMGRD, personal de apoyo del orden público en la zona rural y plana, entregada en cada una de las mesas de votación de la zona urbana y rural y puesto de mando unificado. El lugar de entrega se acordará con el supervisor Refrigerio en la mañana: Entrega de refrigerios que consta de pastel de pollo hojaldrado por 100 grs en empaque individual, servilleta con jugo en caja tetrapack por 200 ml de sabores surtidos	350.00	4,724,650.00
18	Alimentación personal del ejército, policía nacional, mesa de justicia, CMGRD, personal de apoyo del orden público en la zona rural y plana, entregada en cada una de las mesas de votación de la zona urbana y rural y puesto de mando unificado. El lugar de entrega se acordará con el supervisor. Almuerzos: Una proteína de origen animal , pollo o cerdo un carbohidrato arroz, empacado en tipo wave, incluye servilleta, cuchara, tenedor y cuchillo en material de un solo uso y acompañado de un jugo de fruta en Tetrapak de 200 ml	350.00	8,959,650.00
19	Alimentación personal del ejército, policía nacional, mesa de justicia, CMGRD, personal de apoyo del orden público en la zona rural y plana, entregada en cada una de las mesas de votación de la zona urbana y rural y puesto de mando unificado. El lugar de entrega se acordará con el supervisor. Hidratación botella de agua x 900 ml	350.00	874,650.00
20	Día de elecciones del 31 de mayo del 2026 Almuerzos: Una proteína de origen animal , pollo o cerdo un carbohidrato arroz, empacado en tipo wave, incluye servilleta, cuchara, tenedor y cuchillo en material de un solo uso y acompañado de un jugo de fruta en Tetrapak de 200 ml	520.00	13,311,480.00
21	Día de elecciones del 31 de mayo del 2026 Hidratación botella de agua x 900 ml	520.00	1,299,480.00
22	Alimentación escrutinio domingo 31 de mayo al jueves 04 de junio del 2026, alimentación entregada en el lugar del escrutinio Cena: Una proteína de origen animal , pollo o cerdo un carbohidrato arroz, empacado en tipo wave, incluye servilleta, cuchara, tenedor y cuchillo en material de un solo uso y acompañado de un jugo de fruta en Tetrapak de 200 ml	60.00	1,535,940.00
23	Alimentación escrutinio domingo 31 de mayo al jueves 04 de junio del 2026, alimentación entregada en el lugar del escrutinio. Almuerzo para 40 personas por 5 días Una proteína de origen animal , pollo o cerdo un carbohidrato arroz, empacado en tipo wave, incluye servilleta, cuchara, tenedor y cuchillo en material de un solo uso y acompañado de un jugo de fruta en Tetrapak de 200 ml	150.00	3,839,850.00
24	Cena: para 40 personas por 5 días Una proteína de origen animal , pollo o cerdo un carbohidrato arroz, empacado en tipo wave, incluye servilleta, cuchara, tenedor y cuchillo en material de un solo uso y acompañado de un jugo de fruta en Tetrapak de 200 ml	150.00	3,839,850.00
25	Elementos de Oficina, papelería y aseo Resma papel tamaño carta de 21.6 x 27.9 cm x 500 hojas papel multipropósito de alto desempeño para uso en fotocopiadoras impresoras ink jet y laser densidad 75 gr/m2 500 hojas/resma tamaño carta / 21.6x27.9cm /8.5 x 11 pulgadas	16.00	487,984.00
26	Elementos de Oficina, papelería y aseo Resma papel tamaño oficio de 22 x 34 cm x 500 hojas papel multipropósito de alto desempeño para uso en fotocopiadoras impresoras ink jet y laser densidad 75 gr/m2 500 hojas/resma tamaño oficio / 22x34cm	16.00	559,984.00
27	Elementos de Oficina, papelería y aseo Carpetas de archivo blancas de 4 aletas desacidificadas para conservación a largo plazo, libres de ácido (pH neutro o alcalino), hechas de cartulina tipo propalcote o similar de 300-320 g/m², con un diseño de solapas para sujetar documentos sin perforar, y cumplen estándares de archivo, con medidas comunes para tamaño oficio/carta (aprox. 35x22.2 cm útiles)	150.00	1,574,850.00
28	Elementos de Oficina, papelería y aseo Tóner para impresora Multifuncional HP Laserjet pro 4103dfw, color negro. Rendimiento aprox. de 3050 páginas.	2.00	1,424,998.00
29	Elementos de Oficina, papelería y aseo Tóner para impresora Multifuncional HP Laserjet	1.00	526,349.00

Ítem	Descripción	Cantidad	Vr. Total
	pro 4103dfw, color negro. Rendimiento aprox. de 3050 páginas.		
30	Elementos de Oficina, papelería y aseo Tóner para impresora Multifuncional 241exmark mx310dn, color negro. Rendimiento aprox. de 3050 páginas	1.00	603,399.00
31	Elementos de Oficina, papelería y aseo Tóner para impresora Multifuncional Lasser Kyocera M2535dn/L, color negro. Rendimiento aprox. de 12.000 páginas.	2.00	1,023,998.00
32	D Recargas voz y datos para celular a operador indicado por el cliente	40.00	1,199,960.00
33	Elementos de Oficina, papelería y aseo Caja x 12 unidades de Lapicero tinta negra baja viscosidad punta de aguja de 0.7 mm. Barril de plástico color amarillo con sistema anti-rodamiento	9.00	224,991.00
34	Elementos de Oficina, papelería y aseo Caja x 12 und de portaminas de 2.0mm., tamaño: 15 cm., Peso: 9 gr. Aprox. ergonómico hecho de pasta con cabeza retráctil.	4.00	199,996.00
35	Elementos de Oficina, papelería y aseo Paquete de papel higiénico estándar con 2 capas x 12 rollos, largo: 25m, tamaño de 105X10,1CM, color Blanco	8.00	359,992.00
36	Elementos de Oficina, papelería y aseo Bolsa para basura tipo industrial de 90 cm x 120 cm. Color negras de 140 litros de capacidad	200.00	599,800.00
37	Elementos de Oficina, papelería y aseo Blanqueador límpido x L. Solución acuosa de Hipoclorito de Sodio al 5,25% (m/m), clara, ligeramente amarilla, olor característico dependiendo de la variedad.	8.00	63,992.00
38	Elementos de Oficina, papelería y aseo Limpiador multiusos que perfume y elimine el 99,9% de bacterias. Tarro x 1L	8.00	79,992.00
39	Alquiler de mobiliario 31 de mayo de 2026 Alquiler de silla plástica sin brazo para adulto con soporte de 100 kg peso maximo color banco de 49.5cm de ancho x 46.5 de alto. Incluye el transporte para ser instaladas en el colegio Antonio Nariño casco urbano del municipio de Bugalagrande, desde el 30 de mayo hasta el 01 de junio, incluye el transporte, monte y desmonte en el sitio indicado por el registrador	450.00	2,159,550.00
40	Alquiler de mobiliario 31 de mayo de 2026 Alquiler de silla plástica sin brazo para adulto con soporte de 100 kg peso maximo, color banco de 49.5cm de ancho x 46.5 de alto. Incluye el transporte para ser instaladas en la escuela Antonio Ricaurte, corregimiento El Overo, desde el 30 de mayo hasta el 01 de junio, incluye el transporte, monte y desmonte en el sitio indicado por el registrador	80.00	383,920.00
41	Alquiler de mobiliario 31 de mayo de 2026 Alquiler de mesas tablón maletín 1.80 x 7.5 metros color blanca. Incluye el transporte para ser instaladas en el colegio Antonio Nariño casco urbano del municipio de Bugalagrande, desde el 30 de mayo hasta el 01 de junio, incluye el transporte, monte y desmonte en el sitio indicado por el registrador	90.00	2,249,910.00
42	Alquiler de mobiliario 31 de mayo de 2026 Alquiler de mesas tablón maletín 1.80 x 7.5 metros color blanca. Incluye el transporte para ser instaladas en la escuela Antonio Ricaurte corregimiento El Overo, desde el 30 de mayo hasta el 01 de junio, incluye el transporte, monte y desmonte en el sitio indicado por el registrador	20.00	499,980.00
43	Alquiler de mobiliario 31 de mayo de 2026 Alquiler de 1 carpa de 5 metros de ancho x 5 metros de fondo, altura central 2.60m distribuidos, paralelos de 2.20 metros de altura, estilo cuatro aguas, lona plástica, impermeables de alta resistencia a la intemperie, instaladas en la en el colegio Antonio Nariño casco urbano del municipio de Bugalagrande, desde el 30 de mayo hasta el 01 de junio, - incluye el transporte, monte y desmonte en el sitio indicado por el registrador	1.00	119,999.00
44	Alimentación personal de la policía nacional que tendrá presencia en el municipio desde el día sábado 30 de mayo hasta el día lunes 1 junio del 2026. El lugar de entrega se acordará con el supervisor Desayunos: Para entrega 15 unidades el domingo 31 de mayo y 15 unidades el lunes 1 junio del 2026. Una proteína de origen animal (huevo en cualquiera de sus presentaciones o carne de pollo o cerdo), acompañada de dos carbohidratos: arepa	30.00	767,970.00

Ítem	Descripción	Cantidad	Vr. Total
	o pan y arroz. Incluye una bebida caliente de 7 OZ (café con leche o chocolate). El servicio deberá entregarse empacado en recipiente tipo wave, incluyendo servilleta y cubiertos en material de un solo uso cuando aplique, garantizando condiciones adecuadas de higiene, conservación y transporte.		
45	Alimentación personal de la policía nacional que tendrá presencia en el municipio desde el día sábado 30 de mayo hasta el día lunes 1 junio del 2026. El lugar de entrega se acordará con el supervisor. Almuerzos: Para entrega 15 unidades el sábado 30 de mayo, 15 unidades para el domingo 31 de mayo y 15 unidades el lunes 1 junio del 2026. Una proteína de origen animal , pollo o cerdo un carbohidrato arroz, empacado en tipo wave, incluye servilleta, cuchara, tenedor y cuchillo en material de un solo uso y acompañado de un jugo de fruta en Tetrapak de 200 ml	45.00	1,151,955.00
46	Alimentación personal de la policía nacional que tendrá presencia en el municipio desde el día sábado 30 de mayo hasta el día lunes 1 junio del 2026. El lugar de entrega se acordará con el supervisor Cena Para entrega 15 unidades el sábado 30 de mayo, 15 unidades para el domingo 31 de mayo del 2026. Una proteína de origen animal , pollo o cerdo un carbohidrato arroz, empacado en tipo wave, incluye servilleta, cuchara, tenedor y cuchillo en material de un solo uso y acompañado de un jugo de fruta en Tetrapak de 200 ml	30.00	767,970.00
47	Hospedaje personal de la policía nacional que tendrá presencia en el municipio desde el día sábado 30 de mayo hasta el día lunes 1 junio del 2026. Servicio de hospedaje para quince (15) personas, por 2 noches, ubicado en el casco urbano del municipio. El servicio deberá incluir: • Alojamiento en habitaciones sencillas, dobles o triple, con camas independientes, colchones en buen estado, ropa de cama limpia y en adecuadas condiciones de higiene. • Baño privado o compartido en óptimas condiciones sanitarias, con suministro permanente de agua. • Servicios públicos básicos (energía eléctrica e iluminación). • Elementos básicos de aseo personal (jabón y papel higiénico). • Garantía de condiciones adecuadas de seguridad, salubridad y comodidad para el personal alojado. Se deberá garantizar disponibilidad durante las fechas requeridas	2.00	2,100,000.00

Total ítems: 47

Total Bruto	65,350,481.50
IVA 19%	12,416,591.50
Total a Pagar	77,767,073.00

Valor en Letras: Setenta y siete millones setecientos sesenta y siete mil setenta y tres pesos m/cte

Forma de pago:
Crédito

Medio de pago:

Otro - Pago a crédito - Cuota No. 001 vence el 2026-07-10 por \$ 77,767,073.00

Observaciones: CONTRATO DE PRESTACION DE SERVICIOS No. 240-2026OBJETO : PRESTACIÓN DE SERVICIO LOGISTICO PARA LA REALIZACIÓN DE ELECCIONES EN EL MUNICIPIO DE BUGALAGRANDE, VALLE DEL CAUCA.vuelta 1 elecciones

A esta factura de venta aplican las normas relativas a la letra de cambio (artículo 5 Ley 1231 de 2008). Con esta el Comprador declara haber recibido real y materialmente las mercancías o prestación de servicios descritos en este título - Valor. **Número Autorización Electrónica 18764101506078 aprobado en 20251112 prefijo FE desde el número 1501 al 3000 Vigencia: 12 Meses**

Responsable de IVA - Actividad Económica 3312 Mantenimiento y reparación especializado de maquinaria y equipo Tarifa
CUFE: cbf94b9698ea378c3d059ad210caa4fefb2c1cc02b9d68f24e908718712aa1f1ef92efdd6638c89821aa6edb902c533d

PLANILLA DE AUTOLIQUIDACIÓN DE APORTES

PLANILLA NRO. 37055515

REFERENCIA DE PAGO (PIN):

Fecha Pago Planilla: 2026-04-14

PAGADA

DATOS DEL APORTANTE					
RAZÓN SOCIAL	SERVICIOS Y EMERGENCIAS COLOMBIA SAS	TIPO DE PERSONA	Jurídica	TIPO DE DOCUMENTO	NIT
Nro. DE IDENTIFICACIÓN	901214754	D.V.	2	TIPO DE APORTANTE	B menor a 200 empleados
DIRECCIÓN DE CORRESPONDENCIA	CALLE 1B 5 40	DEPARTAMENTO	VALLE	MUNICIPIO	BUGALAGRANDE
ACTIVIDAD ECONÓMICA	3312	CORREO ELECTRÓNICO	ANYUMESA@ANACONTADORA.COM	TELÉFONO	2236483
FAX	2236483	SUCURSAL	0	NOMBRE SUCURSAL	0
TIPO DE ENTIDAD	Privada	ARL	COLMENA	Tipo de aportante	Empleador

REPRESENTANTE LEGAL					
Nro. DE IDENTIFICACIÓN	1113037070	PRIMER APELLIDO	RAMIREZ	SEGUNDO APELLIDO	ESPINOSA
PRIMER NOMBRE	ANGELA	SEGUNDO NOMBRE	PARTICIA		

PERÍODO COTIZACIÓN PENSIÓN		PERÍODO COTIZACIÓN SALUD		FORMA DE PRESENTACIÓN
Año: 2026	Mes: 03	Año: 2026	Mes: 04	Sucursal
Nro. DE TRABAJADORES		Vlr. TOTAL NÓMINA		Nro. DE RADICACIÓN
20		\$24.061.891		37055515

IDENTIFICACIÓN DEL AFILIADO										Salario
Identificación	Tipo Vinculación	Sub tipo o Cot	Ext no obl	Colombiano ext	Dpto	Mun	Actividad Eco	Tipo de Salario	Nombres	Salario Básico
CC-1113036363	01	No	No	No	76	113	5331201	Fijo	ABELLO BOLAÑOS JORGE ARMANDO	\$1.750.905
CC-1006053431	01	No	No	No	76	113	5331201	Fijo	AYALA MONTOYA MIGUEL ANGEL	\$2.000.000
CC-6197745	01	No	No	No	76	113	1661901	Fijo	BENITEZ MARMOLEJO ANTONIO JOSE	\$7.003.620
CC-1109544391	01	No	No	No	76	113	5331201	Fijo	BENITEZ SANCHEZ JACOBO	\$1.750.905
CC-1192741294	01	No	No	No	76	113	5331201	Fijo	BLANDON PALACIO LAURA ISABELLA	\$1.750.905
CC-16935580	01	No	No	No	76	113	5331201	Fijo	CALDERON GUTIERREZ JAVIER	\$2.000.000
CC-1112104820	01	No	No	No	76	113	5331201	Fijo	CORREA BARONA LILIA MAYRENE	\$1.750.905
CC-1094917603	01	No	No	No	76	113	5331201	Fijo	FERIA HERNANDEZ JHON FABER	\$2.000.000
CC-1113036038	01	No	No	No	76	113	1701001	Fijo	GARCIA RIVILLAS DIANA MARCELA	\$1.750.905
CC-1116282609	01	No	No	No	76	113	5331201	Fijo	GIRALDO GONZALEZ OMAR STEVEN	\$1.750.905
CC-6202624	01	No	No	No	76	113	5331201	Fijo	GUTIERREZ MURILLO GUILLERMO ANTONIO	\$1.750.905
CC-1113038557	01	No	No	No	76	113	5331201	Fijo	LOZANO OSORIO GUSTAVO ADOLFO	\$2.000.000
CC-1113036838	01	No	No	No	76	113	5331201	Fijo	MUÑOZ SARRIA LUIS ALFONSO	\$2.000.000
CC-14525045	01	1	No	No	76	113	5331201	Fijo	ORTIZ JOSE ALBERTO	\$1.750.905
CC-6199791	01	No	No	No	76	113	5331201	Fijo	PEREA GUTIERREZ FRANCISCO ANDRES	\$2.000.000
CC-6199940	01	No	No	No	76	113	5331201	Fijo	PEREA GUTIERREZ YOVANY	\$2.000.000
CC-1113037070	01	No	No	No	76	113	1661901	Fijo	RAMIREZ ESPINOSA ANGELA PATRICIA	\$1.750.905
CC-16615522	01	No	No	No	76	113	5331201	Fijo	REINA RAMIREZ JOSE EDGAR	\$1.750.905
PT-6468190	01	No	No	No	76	113	5331201	Fijo	ROJAS GIL EDWIN ALBERTO	\$2.000.000
CC-14799930	01	No	No	No	76	113	5331201	Fijo	ROJAS MOLINA OSCAR HERNAN	\$1.750.905

NOVEDADES																															
Identificación	ING	Fecha Ing	RET	Fecha Ret	T D E	T A D	T P P	T V P	Fecha Nov Vsp	V E	V T	S L	Fecha Sln Inicio	Fecha Sln Fin	I G E	Fecha Ige Inicio	Fecha Ige Fin	L M A	Fecha Lma Inicio	Fecha Lma Fin	V A C	Fecha Vac Inicio	Fecha Vac Fin	A V C P T	Fecha Vct Inicio	Fecha Vct Fin	IRL	Fecha Irp Inicio	Fecha Irp Fin		
CC - 1113036363																													0		
CC - 1006053431	X	2026-03-05	X	2026-03-06																									0		
CC - 6197745																													0		
CC - 1109544391																													0		
CC - 1192741294																													0		
CC - 16935580	X	2026-03-05	X	2026-03-06																									0		
CC - 1112104820																													0		
CC - 1094917603	X	2026-03-05	X	2026-03-06																									0		
CC - 1113036038																													0		

NOVEDADES																																	
Identificación	I N G	Fecha Ing	R E T	Fecha Ret	T D E	T A E	T D E	T A E	V S P	Fecha Nov Vsp	V E	V T	S L	Fecha Sln Inicio	Fecha Sln Fin	I G E	Fecha Ige Inicio	Fecha Ige Fin	L M A	Fecha Lma Inicio	Fecha Lma Fin	V A C	Fecha Vac Inicio	Fecha Vac Fin	A V C P T	Fecha Vct Inicio	Fecha Vct Fin	IRL	Fecha Irp Inicio	Fecha Irp Fin			
CC - 1116282609																															0		
CC - 6202624	X	2026-03-01																													0		
CC - 1113038557	X	2026-03-05	X	2026-03-06																											0		
CC - 1113036838	X	2026-03-05	X	2026-03-06																											0		
CC - 14525045	X	2026-03-05	X	2026-03-06																											0		
CC - 6199791	X	2026-03-05	X	2026-03-06																											0		
CC - 6199940	X	2026-03-05	X	2026-03-06																											0		
CC - 1113037070																															0		
CC - 16615522			X	2026-03-02																											0		
PT - 6468190	X	2026-03-05	X	2026-03-06																											0		
CC - 14799930																															0		

SISTEMA GENERAL DE PENSIONES											
Identificación	AFP	Dias Cotizados	IBC pensión	Tarifa	Cot Obl	Cot Vol Afil	Cot Vol Aport	Total Cot	Fondo Sol	Fondo Subsistenci a	Vlr no ret
CC - 1113036363	COLPENSIONES	30	\$1.750.905	0.1600000	\$280.200	\$0	\$0	\$280.200	\$0	\$0	\$0
CC - 1006053431	COLPENSIONES	2	\$133.334	0.1600000	\$21.400	\$0	\$0	\$21.400	\$0	\$0	\$0
CC - 6197745	COLPENSIONES	30	\$7.003.620	0.1600000	\$1.120.600	\$0	\$0	\$1.120.600	\$35.100	\$35.100	\$0
CC - 1109544391	COLPENSIONES	30	\$1.750.905	0.1600000	\$280.200	\$0	\$0	\$280.200	\$0	\$0	\$0
CC - 1192741294	PORVENIR	30	\$1.750.905	0.1600000	\$280.200	\$0	\$0	\$280.200	\$0	\$0	\$0
CC - 16935580	PROTECCION	2	\$133.334	0.1600000	\$21.400	\$0	\$0	\$21.400	\$0	\$0	\$0
CC - 1112104820	PROTECCION	30	\$1.750.905	0.1600000	\$280.200	\$0	\$0	\$280.200	\$0	\$0	\$0
CC - 1094917603	PORVENIR	2	\$133.334	0.1600000	\$21.400	\$0	\$0	\$21.400	\$0	\$0	\$0
CC - 1113036038	PORVENIR	30	\$1.750.905	0.1600000	\$280.200	\$0	\$0	\$280.200	\$0	\$0	\$0
CC - 1116282609	PORVENIR	30	\$1.750.905	0.1600000	\$280.200	\$0	\$0	\$280.200	\$0	\$0	\$0
CC - 6202624	COLPENSIONES	30	\$1.750.905	0.1600000	\$280.200	\$0	\$0	\$280.200	\$0	\$0	\$0
CC - 1113038557	PORVENIR	2	\$133.334	0.1600000	\$21.400	\$0	\$0	\$21.400	\$0	\$0	\$0
CC - 1113036838	PORVENIR	2	\$133.334	0.1600000	\$21.400	\$0	\$0	\$21.400	\$0	\$0	\$0
CC - 14525045	SINAFP	0	\$0	0.0000000	\$0	\$0	\$0	\$0	\$0	\$0	\$0
CC - 6199791	PORVENIR	2	\$133.334	0.1600000	\$21.400	\$0	\$0	\$21.400	\$0	\$0	\$0
CC - 6199940	PORVENIR	2	\$133.334	0.1600000	\$21.400	\$0	\$0	\$21.400	\$0	\$0	\$0
CC - 1113037070	COLPENSIONES	30	\$1.750.905	0.1600000	\$280.200	\$0	\$0	\$280.200	\$0	\$0	\$0
CC - 16615522	COLPENSIONES	2	\$116.727	0.1600000	\$18.700	\$0	\$0	\$18.700	\$0	\$0	\$0
PT - 6468190	COLPENSIONES	2	\$133.334	0.1600000	\$21.400	\$0	\$0	\$21.400	\$0	\$0	\$0

SISTEMA GENERAL DE PENSIONES											
Identificación	AFP	Dias Cotizados	IBC pensión	Tarifa	Cot Obl	Cot Vol Afil	Cot Vol Aport	Total Cot	Fondo Sol	Fondo Subsistencia	Vlr no ret
CC - 14799930	PORVENIR	30	\$1.750.905	0.1600000	\$280.200	\$0	\$0	\$280.200	\$0	\$0	\$0

SISTEMA GENERAL DE SALUD											SISTEMA GENERAL DE RIESGOS PROFESIONALES				
Identificación	EPS	Dias Cot	IBC salud	Tarifa	Cot Obl	UPC Adic	Núm Aut EG	Valor EG	Núm Aut Lic	Valor Lic	Dias Cot	IBC Riesgos	Cód CT	Tarifa	Cot Obl
CC - 1113036363	NUEVA E.P.S. S.A.	30	\$1.750.905	0.0400000	\$70.100	\$0	0	\$0	0	\$0	30	\$1.750.905	4	0.0696000	\$121.900
CC - 1006053431	SANITAS	2	\$133.334	0.0400000	\$5.400	\$0	0	\$0	0	\$0	2	\$133.334	4	0.0696000	\$9.300
CC - 6197745	SANITAS	30	\$7.003.620	0.0400000	\$280.200	\$0	0	\$0	0	\$0	30	\$7.003.620	1	0.0052200	\$36.600
CC - 1109544391	SANITAS	30	\$1.750.905	0.0400000	\$70.100	\$0	0	\$0	0	\$0	30	\$1.750.905	4	0.0696000	\$121.900
CC - 1192741294	NUEVA E.P.S. S.A.	30	\$1.750.905	0.0400000	\$70.100	\$0	0	\$0	0	\$0	30	\$1.750.905	4	0.0696000	\$121.900
CC - 16935580	EPS SURA	2	\$133.334	0.0400000	\$5.400	\$0	0	\$0	0	\$0	2	\$133.334	4	0.0696000	\$9.300
CC - 1112104820	NUEVA E.P.S. S.A.	30	\$1.750.905	0.0400000	\$70.100	\$0	0	\$0	0	\$0	30	\$1.750.905	4	0.0696000	\$121.900
CC - 1094917603	NUEVA E.P.S. S.A.	2	\$133.334	0.0400000	\$5.400	\$0	0	\$0	0	\$0	2	\$133.334	9	0.0696000	\$9.300
CC - 1113036038	NUEVA E.P.S. S.A.	30	\$1.750.905	0.0400000	\$70.100	\$0	0	\$0	0	\$0	30	\$1.750.905	1	0.0052200	\$9.200
CC - 1116282609	SANITAS	30	\$1.750.905	0.0400000	\$70.100	\$0	0	\$0	0	\$0	30	\$1.750.905	4	0.0696000	\$121.900
CC - 6202624	NUEVA E.P.S. S.A.	30	\$1.750.905	0.0400000	\$70.100	\$0	0	\$0	0	\$0	30	\$1.750.905	4	0.0696000	\$121.900
CC - 1113038557	EPS-S EMSSANAR	2	\$133.334	0.0400000	\$5.400	\$0	0	\$0	0	\$0	2	\$133.334	4	0.0696000	\$9.300
CC - 1113036838	EPS SURA	2	\$133.334	0.0400000	\$5.400	\$0	0	\$0	0	\$0	2	\$133.334	4	0.0696000	\$9.300
CC - 14525045	NUEVA E.P.S. S.A.	2	\$116.727	0.0400000	\$4.700	\$0	0	\$0	0	\$0	2	\$116.727	4	0.0696000	\$8.200
CC - 6199791	EPS-S EMSSANAR	2	\$133.334	0.0400000	\$5.400	\$0	0	\$0	0	\$0	2	\$133.334	4	0.0696000	\$9.300
CC - 6199940	SOS-EPS	2	\$133.334	0.0400000	\$5.400	\$0	0	\$0	0	\$0	2	\$133.334	4	0.0696000	\$9.300
CC - 1113037070	SOS-EPS	30	\$1.750.905	0.0400000	\$70.100	\$0	0	\$0	0	\$0	30	\$1.750.905	1	0.0052200	\$9.200
CC - 16615522	EPS SURA	2	\$116.727	0.0400000	\$4.700	\$0	0	\$0	0	\$0	2	\$116.727	4	0.0696000	\$8.200
PT - 6468190	NUEVA E.P.S. S.A.	2	\$133.334	0.0400000	\$5.400	\$0	0	\$0	0	\$0	2	\$133.334	4	0.0696000	\$9.300

SISTEMA GENERAL DE SALUD											SISTEMA GENERAL DE RIESGOS PROFESIONALES				
Identificación	EPS	Di as Co t	IBC salud	Tarifa	Cot Obl	UPC Adic	Núm Aut EG	Valor EG	Núm Aut Lic	Valor Lic	Di as Co t	IBC Riesgos	Có d CT	Tarifa	Cot Obl
CC - 14799930	NUEVA E.P.S. S.A.	30	\$1.750.90 5	0.0400000	\$70.100	\$0	0	\$0	0	\$0	30	\$1.750.90 5	4	0.0696000	\$121.900

APORTES PARAFISCALES													
Identificación	CCF	Días Cot a CCF	IBC Cajas	Tarifa CCF	Aporte CCF	Tarifa SENA	Aporte SENA	Tarifa ICBF	Aporte ICBF	Tarifa ESAP	Aporte ESAP	Tarifa Min Edu	Aporte Min Edu
CC-1113036363	COMFANDI	30	\$1.750.90 5	0.0400000	\$70.100	0.0000000	\$0	0.0000000	\$0	0.0000000	\$0	0.0000000	\$0
CC-1006053431	COMFANDI	2	\$133.334	0.0400000	\$5.400	0.0000000	\$0	0.0000000	\$0	0.0000000	\$0	0.0000000	\$0
CC-6197745	COMFANDI	30	\$7.003.62 0	0.0400000	\$280.200	0.0000000	\$0	0.0000000	\$0	0.0000000	\$0	0.0000000	\$0
CC-1109544391	COMFANDI	30	\$1.750.90 5	0.0400000	\$70.100	0.0000000	\$0	0.0000000	\$0	0.0000000	\$0	0.0000000	\$0
CC-1192741294	COMFANDI	30	\$1.750.90 5	0.0400000	\$70.100	0.0000000	\$0	0.0000000	\$0	0.0000000	\$0	0.0000000	\$0
CC-16935580	COMFANDI	2	\$133.334	0.0400000	\$5.400	0.0000000	\$0	0.0000000	\$0	0.0000000	\$0	0.0000000	\$0
CC-1112104820	COMFANDI	30	\$1.750.90 5	0.0400000	\$70.100	0.0000000	\$0	0.0000000	\$0	0.0000000	\$0	0.0000000	\$0
CC-1094917603	COMFANDI	2	\$133.334	0.0400000	\$5.400	0.0000000	\$0	0.0000000	\$0	0.0000000	\$0	0.0000000	\$0
CC-1113036038	COMFANDI	30	\$1.750.90 5	0.0400000	\$70.100	0.0000000	\$0	0.0000000	\$0	0.0000000	\$0	0.0000000	\$0
CC-1116282609	COMFANDI	30	\$1.750.90 5	0.0400000	\$70.100	0.0000000	\$0	0.0000000	\$0	0.0000000	\$0	0.0000000	\$0
CC-6202624	COMFANDI	30	\$1.750.90 5	0.0400000	\$70.100	0.0000000	\$0	0.0000000	\$0	0.0000000	\$0	0.0000000	\$0
CC-1113038557	COMFANDI	2	\$133.334	0.0400000	\$5.400	0.0000000	\$0	0.0000000	\$0	0.0000000	\$0	0.0000000	\$0
CC-1113036838	COMFANDI	2	\$133.334	0.0400000	\$5.400	0.0000000	\$0	0.0000000	\$0	0.0000000	\$0	0.0000000	\$0
CC-14525045	COMFANDI	2	\$116.727	0.0400000	\$4.700	0.0000000	\$0	0.0000000	\$0	0.0000000	\$0	0.0000000	\$0
CC-6199791	COMFANDI	2	\$133.334	0.0400000	\$5.400	0.0000000	\$0	0.0000000	\$0	0.0000000	\$0	0.0000000	\$0
CC-6199940	COMFANDI	2	\$133.334	0.0400000	\$5.400	0.0000000	\$0	0.0000000	\$0	0.0000000	\$0	0.0000000	\$0
CC-1113037070	COMFANDI	30	\$1.750.90 5	0.0400000	\$70.100	0.0000000	\$0	0.0000000	\$0	0.0000000	\$0	0.0000000	\$0
CC-16615522	COMFANDI	2	\$116.727	0.0400000	\$4.700	0.0000000	\$0	0.0000000	\$0	0.0000000	\$0	0.0000000	\$0
PT-6468190	COMFANDI	2	\$133.334	0.0400000	\$5.400	0.0000000	\$0	0.0000000	\$0	0.0000000	\$0	0.0000000	\$0
CC-14799930	COMFANDI	30	\$1.750.90 5	0.0400000	\$70.100	0.0000000	\$0	0.0000000	\$0	0.0000000	\$0	0.0000000	\$0

TOTALES PARA EL PERÍODO 2026 - 03

TOTAL APORTES DEL PERÍODO A PENSIÓN POR ADMINISTRADORA

ADMINISTRADO RA	NÚM AFIL	VLR TOTAL COT OBL	VLR COTIZACIÓN VOL AFIL	VLR COTIZACIÓN VOL APOR	VLR APOORTE FONDO PENSIÓN SOL	VLR APOORTE FONDO PENSIÓN SUBS	DÍAS MORA	VLR INTERESES	VLR INTERESES FONDO DE SOLIDARIDAD	VLR INTERESES FONDO DE SUBSISTENCIA	TOTAL PAGAR
PROTECCION	2	\$301.600	\$0	\$0	\$0	\$0	0	\$0	\$0	\$0	\$301.600
PORVENIR	9	\$1.227.800	\$0	\$0	\$0	\$0	0	\$0	\$0	\$0	\$1.227.800
COLPENSIONES	8	\$2.302.900	\$0	\$0	\$35.100	\$35.100	0	\$0	\$0	\$0	\$2.373.100
SINAFP	0	\$0	\$0	\$0	\$0	\$0	0	\$0	\$0	\$0	\$0

TOTAL APORTES DEL PERÍODO A SALUD POR ADMINISTRADORA

ADMINISTRADORA	NÚM AFIL	VLR TOTAL COT OBL	VLR UPC	AUT. IGE	VLR IGE	AUT. DESC LMA	VLR LMA	VLR NETO APOORTES DE COT	DÍAS MORA	VLR INTERESES COT OBL	VLR INTERESES UPC	SUBTOT AL APOORTES COT	SUBTOT AL APOORTES	RADICACIÓN AUTOLIQÜO INICIAL	SALDO FAVOR PERÍODO ANTERIOR COT OBL	SALDO FAVOR PERÍODO ANTERIOR UPC	TOTAL PAGAR COT OBL	TOTAL PAGAR UPC	FONDO DE SOL SALUD	TOTAL PAGAR
SANITAS	4	\$425.800	\$0	0	\$0	0	\$0	\$425.800	0	\$0	\$0	\$425.800	\$0	0	\$0	\$0	\$425.800	\$0	\$106.400	\$425.800
EPS SURA	3	\$15.500	\$0	0	\$0	0	\$0	\$15.500	0	\$0	\$0	\$15.500	\$0	0	\$0	\$0	\$15.500	\$0	\$3.800	\$15.500
SOS-EPS	2	\$75.500	\$0	0	\$0	0	\$0	\$75.500	0	\$0	\$0	\$75.500	\$0	0	\$0	\$0	\$75.500	\$0	\$18.800	\$75.500
NUEVA E.P.S. S.A.	9	\$436.100	\$0	0	\$0	0	\$0	\$436.100	0	\$0	\$0	\$436.100	\$0	0	\$0	\$0	\$436.100	\$0	\$108.900	\$436.100
EPS-S EMSSANAR	2	\$10.800	\$0	0	\$0	0	\$0	\$10.800	0	\$0	\$0	\$10.800	\$0	0	\$0	\$0	\$10.800	\$0	\$2.700	\$10.800

TOTAL APORTES DEL PERÍODO A RIESGOS PROFESIONALES POR ADMINISTRADORA

ADMINISTRADORA	NÚM AFIL	VLR TOTAL COT OBL	NÚM AUT PAGO INCAPACIDADES	VLR INCAPACIDADES	VLR APORTES PAGADOS A OTROS RIESGOS	VLR NETO APORTES COTIZACIÓN	DÍAS MORA	INT MORA COT OBL	SUBTOTAL APORTES COT	NÚM RAD AUTOLIQÜO INICIAL	SALDO A FAVOR PERÍODO ANTERIOR	FONDO SOL RIESGOS PROFESIONALES	TOTAL PAGAR
COLMENA	20	\$999.100	0	\$0	\$0	\$999.100	0	\$0	\$999.100	0	\$0	\$9.991	\$999.100

TOTAL APORTES PARAFISCALES					
NOMBRE ENTIDAD	NÚM DE AFIL	VLR TOTAL APORTES	DÍAS MORA	INTERESES MORA	TOTAL A PAGAR
COMFANDI	20	\$963.700	0	\$0	\$963.700
SENA	0	\$0	0	\$0	\$0
ICBF	0	\$0	0	\$0	\$0
ESAP	0	\$0	0	\$0	\$0
MinEdu	0	\$0	0	\$0	\$0

TOTAL A PAGAR		
CONCEPTO	TOTAL ENTIDADES	VALOR
SALUD	5	\$963.700
PENSIONES	4	\$3.902.500
RIESGOS PROFESIONALES	1	\$999.100
CAJAS DE COMPENSACIÓN	1	\$963.700
SENA	1	\$0
ICBF	1	\$0
ESAP	1	\$0
MINISTERIO DE EDUCACIÓN	1	\$0
GRAN TOTAL	1	\$6.829.000

PLANILLA DE AUTOLIQUIDACIÓN DE APORTES
PLANILLA NRO. 37319252
REFERENCIA DE PAGO (PIN):
Fecha Pago Planilla: 2026-05-11

PAGADA

DATOS DEL APORTANTE					
RAZÓN SOCIAL	SERVICIOS Y EMERGENCIAS COLOMBIA SAS	TIPO DE PERSONA	Jurídica	TIPO DE DOCUMENTO	NIT
Nro. DE IDENTIFICACIÓN	901214754	D.V.	2	TIPO DE APORTANTE	B menor a 200 empleados
DIRECCIÓN DE CORRESPONDENCIA	CALLE 1B 5 40	DEPARTAMENTO	VALLE	MUNICIPIO	BUGALAGRANDE
ACTIVIDAD ECONÓMICA	3312	CORREO ELECTRÓNICO	ANYUMESA@ANACONTADORA.COM	TELÉFONO	2236483
FAX	2236483	SUCURSAL	0	NOMBRE SUCURSAL	0
TIPO DE ENTIDAD	Privada	ARL	COLMENA	Tipo de aportante	Empleador

REPRESENTANTE LEGAL					
Nro. DE IDENTIFICACIÓN	1113037070	PRIMER APELLIDO	RAMIREZ	SEGUNDO APELLIDO	ESPINOSA
PRIMER NOMBRE	ANGELA	SEGUNDO NOMBRE	PARTICIA		

PERÍODO COTIZACIÓN PENSIÓN		PERÍODO COTIZACIÓN SALUD		FORMA DE PRESENTACIÓN
Año: 2026	Mes: 04	Año: 2026	Mes: 05	Sucursal
Nro. DE TRABAJADORES		Vlr. TOTAL NÓMINA		Nro. DE RADICACIÓN
27		\$24.779.338		37319252

IDENTIFICACIÓN DEL AFILIADO										Salario
Identificación	Tipo Vinculación	Sub tipo o Cot	Ext no obl	Colombiano ext	Dpto	Mun	Actividad Eco	Tipo de Salario	Nombres	Salario Básico
CC-1113036363	01	No	No	No	76	113	5331201	Fijo	ABELLO BOLAÑOS JORGE ARMANDO	\$1.750.905
CC-6198643	01	No	No	No	76	113	5331201	Fijo	ARREDONDO SERNA JOSE GEOVANY	\$1.750.905
CC-6197745	01	No	No	No	76	113	1661901	Fijo	BENITEZ MARMOLEJO ANTONIO JOSE	\$7.003.620
CC-1109544391	01	No	No	No	76	113	5331201	Fijo	BENITEZ SANCHEZ JACOBO	\$1.750.905
CC-1192741294	01	No	No	No	76	113	5331201	Fijo	BLANDON PALACIO LAURA ISABELLA	\$1.750.905
CC-16935580	01	No	No	No	76	113	5331201	Fijo	CALDERON GUTIERREZ JAVIER	\$2.000.000
CC-1112104820	01	No	No	No	76	113	5331201	Fijo	CORREA BARONA LILIA MAYRENE	\$1.750.905
CC-1094917603	01	No	No	No	76	113	5331201	Fijo	FERIA HERNANDEZ JHON FABER	\$2.000.000
CC-1113036038	01	No	No	No	76	113	1701001	Fijo	GARCIA RIVILLAS DIANA MARCELA	\$1.750.905
CC-1116282609	01	No	No	No	76	113	5331201	Fijo	GIRALDO GONZALEZ OMAR STEVEN	\$1.750.905
CC-6202624	01	No	No	No	76	113	5331201	Fijo	GUTIERREZ MURILLO GUILLERMO ANTONIO	\$1.750.905
CC-1117018349	01	No	No	No	76	113	5331201	Fijo	HERNANDEZ CARDONA JUAN DAVID	\$1.750.905
CC-1058547040	01	No	No	No	76	113	5331201	Fijo	JALBINO MERA BRAYAN ALEXANDER	\$1.750.905
CC-6202569	01	No	No	No	76	113	5331201	Fijo	MARIN ARIAS ALBEIRO	\$1.750.905
CC-1061695409	01	No	No	No	76	113	5331201	Fijo	MEDINA MENA JUAN JOSE	\$1.750.905
CC-86004502	01	No	No	No	76	113	5331201	Fijo	MONTAÑO MARIN JOSE MIGUEL	\$1.750.905
CC-14525045	01	1	No	No	76	113	5331201	Fijo	ORTIZ JOSE ALBERTO	\$1.750.905
CC-6199791	01	No	No	No	76	113	5331201	Fijo	PEREA GUTIERREZ FRANCISCO ANDRES	\$1.750.905
CC-6199940	01	No	No	No	76	113	5331201	Fijo	PEREA GUTIERREZ YOVANY	\$1.750.905
CC-14535021	01	No	No	No	76	113	3105101	Fijo	QUICENO LOPEZ FEIBER	\$1.750.905
CC-1113037070	01	No	No	No	76	113	1661901	Fijo	RAMIREZ ESPINOSA ANGELA PATRICIA	\$1.750.905
CC-16615522	01	No	No	No	76	113	5331201	Fijo	REINA RAMIREZ JOSE EDGAR	\$1.750.905
CC-94468770	01	No	No	No	76	113	5331201	Fijo	RIVERA LOPEZ CARLOS AUGUSTO	\$1.750.905
PT-6468190	01	No	No	No	76	113	5331201	Fijo	ROJAS GIL EDWIN ALBERTO	\$1.750.905
CC-14799930	01	No	No	No	76	113	5331201	Fijo	ROJAS MOLINA OSCAR HERNAN	\$1.750.905
CC-30039564	01	No	No	No	76	113	5331201	Fijo	SALAZAR SANCHEZ LUZ ADRIANA	\$1.750.905
CC-6199364	01	No	No	No	76	113	5331201	Fijo	TOBAR TORO CARLOS ARTURO	\$1.750.905

NOVEDADES																																						
Identificación	ING	Fecha Ing	RET	Fecha Ret	T E	T A	T D	T A	T S	V P	Fecha Nov Vsp	V E	V T	S L	Fecha Sln Inicio	Fecha Sln Fin	I G E	Fecha Ige Inicio	Fecha Ige Fin	L M A	Fecha Lma Inicio	Fecha Lma Fin	V A C	Fecha Vac Inicio	Fecha Vac Fin	A V P	V C T	Fecha Vct Inicio	Fecha Vct Fin	IRL	Fecha Irp Inicio	Fecha Irp Fin						
CC - 1113036363																																			0			
CC - 6198643	X	2026-04-28	X	2026-04-29																																0		

NOVEDADES																																	
Identificación	ING	Fecha Ing	RET	Fecha Ret	T D E	T A E	T D P	T A P	V S P	Fecha Nov Vsp	V T E	V S T	S L N	Fecha Sln Inicio	Fecha Sln Fin	I G E	Fecha Ige Inicio	Fecha Ige Fin	L M A	Fecha Lma Inicio	Fecha Lma Fin	V A C	Fecha Vac Inicio	Fecha Vac Fin	A V P	V C T	Fecha Vct Inicio	Fecha Vct Fin	IRL	Fecha Irp Inicio	Fecha Irp Fin		
CC - 6197745																															0		
CC - 1109544391																															0		
CC - 1192741294																															0		
CC - 16935580	X	2026-04-01	X	2026-04-02																											0		
CC - 1112104820																															0		
CC - 1094917603	X	2026-04-01	X	2026-04-02																											0		
CC - 1113036038																															0		
CC - 1116282609																															0		
CC - 6202624																															0		
CC - 1117018349	X	2026-04-29	X	2026-04-30																											0		
CC - 1058547040	X	2026-04-01	X	2026-04-02																											0		
CC - 6202569	X	2026-04-29	X	2026-04-30																											0		
CC - 1061695409	X	2026-04-25	X	2026-04-26																											0		
CC - 86004502	X	2026-04-29	X	2026-04-30																											0		
CC - 14525045	X	2026-04-01	X	2026-04-02																											0		
CC - 6199791	X	2026-04-01	X	2026-04-02																											0		
CC - 6199940	X	2026-04-01	X	2026-04-02																											0		
CC - 14535021	X	2026-04-29	X	2026-04-30																											0		
CC - 1113037070																															0		
CC - 16615522	X	2026-04-01	X	2026-04-02																											0		
CC - 94468770	X	2026-04-29	X	2026-04-30																											0		
PT - 6468190	X	2026-04-01	X	2026-04-02																											0		
CC - 14799930																															0		
CC - 30039564	X	2026-04-28	X	2026-04-29																											0		
CC - 6199364	X	2026-04-28	X	2026-04-29																											0		

SISTEMA GENERAL DE PENSIONES											
Identificación	AFP	Dias Cotizados	IBC pensión	Tarifa	Cot Obl	Cot Vol Afil	Cot Vol Aport	Total Cot	Fondo Sol	Fondo Subsistenci a	Vlr no ret
CC - 1113036363	COLPENSIONES	30	\$1.750.905	0.1600000	\$280.200	\$0	\$0	\$280.200	\$0	\$0	\$0
CC - 6198643	PORVENIR	2	\$116.727	0.1600000	\$18.700	\$0	\$0	\$18.700	\$0	\$0	\$0
CC - 6197745	COLPENSIONES	30	\$7.003.620	0.1600000	\$1.120.600	\$0	\$0	\$1.120.600	\$35.100	\$35.100	\$0
CC - 1109544391	COLPENSIONES	30	\$1.750.905	0.1600000	\$280.200	\$0	\$0	\$280.200	\$0	\$0	\$0
CC - 1192741294	PORVENIR	30	\$1.750.905	0.1600000	\$280.200	\$0	\$0	\$280.200	\$0	\$0	\$0

SISTEMA GENERAL DE PENSIONES											
Identificación	AFP	Dias Cotizados	IBC pensión	Tarifa	Cot Obl	Cot Vol Afil	Cot Vol Aport	Total Cot	Fondo Sol	Fondo Subsistencia	Vlr no ret
CC - 16935580	PROTECCION	2	\$133.334	0.1600000	\$21.400	\$0	\$0	\$21.400	\$0	\$0	\$0
CC - 1112104820	PROTECCION	30	\$1.750.905	0.1600000	\$280.200	\$0	\$0	\$280.200	\$0	\$0	\$0
CC - 1094917603	PORVENIR	2	\$133.334	0.1600000	\$21.400	\$0	\$0	\$21.400	\$0	\$0	\$0
CC - 1113036038	PORVENIR	30	\$1.750.905	0.1600000	\$280.200	\$0	\$0	\$280.200	\$0	\$0	\$0
CC - 1116282609	PORVENIR	30	\$1.750.905	0.1600000	\$280.200	\$0	\$0	\$280.200	\$0	\$0	\$0
CC - 6202624	COLPENSIONES	30	\$1.750.905	0.1600000	\$280.200	\$0	\$0	\$280.200	\$0	\$0	\$0
CC - 1117018349	COLPENSIONES	2	\$116.727	0.1600000	\$18.700	\$0	\$0	\$18.700	\$0	\$0	\$0
CC - 1058547040	PORVENIR	2	\$116.727	0.1600000	\$18.700	\$0	\$0	\$18.700	\$0	\$0	\$0
CC - 6202569	COLPENSIONES	2	\$116.727	0.1600000	\$18.700	\$0	\$0	\$18.700	\$0	\$0	\$0
CC - 1061695409	PORVENIR	2	\$116.727	0.1600000	\$18.700	\$0	\$0	\$18.700	\$0	\$0	\$0
CC - 86004502	PROTECCION	2	\$116.727	0.1600000	\$18.700	\$0	\$0	\$18.700	\$0	\$0	\$0
CC - 14525045	SINAFP	0	\$0	0.0000000	\$0	\$0	\$0	\$0	\$0	\$0	\$0
CC - 6199791	PORVENIR	2	\$116.727	0.1600000	\$18.700	\$0	\$0	\$18.700	\$0	\$0	\$0
CC - 6199940	PORVENIR	2	\$116.727	0.1600000	\$18.700	\$0	\$0	\$18.700	\$0	\$0	\$0
CC - 14535021	PROTECCION	2	\$116.727	0.1600000	\$18.700	\$0	\$0	\$18.700	\$0	\$0	\$0
CC - 1113037070	COLPENSIONES	30	\$1.750.905	0.1600000	\$280.200	\$0	\$0	\$280.200	\$0	\$0	\$0
CC - 16615522	COLPENSIONES	2	\$116.727	0.1600000	\$18.700	\$0	\$0	\$18.700	\$0	\$0	\$0
CC - 94468770	PORVENIR	2	\$116.727	0.1600000	\$18.700	\$0	\$0	\$18.700	\$0	\$0	\$0
PT - 6468190	COLPENSIONES	2	\$116.727	0.1600000	\$18.700	\$0	\$0	\$18.700	\$0	\$0	\$0
CC - 14799930	PORVENIR	30	\$1.750.905	0.1600000	\$280.200	\$0	\$0	\$280.200	\$0	\$0	\$0
CC - 30039564	COLPENSIONES	2	\$116.727	0.1600000	\$18.700	\$0	\$0	\$18.700	\$0	\$0	\$0
CC - 6199364	PORVENIR	2	\$116.727	0.1600000	\$18.700	\$0	\$0	\$18.700	\$0	\$0	\$0

SISTEMA GENERAL DE SALUD											SISTEMA GENERAL DE RIESGOS PROFESIONALES				
Identificación	EPS	Dias Cot	IBC salud	Tarifa	Cot Obl	UPC Adic	Núm Aut EG	Valor EG	Núm Aut Lic	Valor Lic	Dias Cot	IBC Riesgos	Cód CT	Tarifa	Cot Obl
CC - 1113036363	NUEVA E.P.S. S.A.	30	\$1.750.905	0.0400000	\$70.100	\$0	0	\$0	0	\$0	30	\$1.750.905	4	0.0696000	\$121.900
CC - 6198643	NUEVA E.P.S. S.A.	2	\$116.727	0.0400000	\$4.700	\$0	0	\$0	0	\$0	2	\$116.727	9	0.0696000	\$8.200
CC - 6197745	SANITAS	30	\$7.003.620	0.0400000	\$280.200	\$0	0	\$0	0	\$0	30	\$7.003.620	1	0.0052200	\$36.600
CC - 1109544391	SANITAS	30	\$1.750.905	0.0400000	\$70.100	\$0	0	\$0	0	\$0	30	\$1.750.905	4	0.0696000	\$121.900

SISTEMA GENERAL DE SALUD											SISTEMA GENERAL DE RIESGOS PROFESIONALES				
Identificación	EPS	Di as Co t	IBC salud	Tarifa	Cot Obl	UPC Adic	Núm Aut EG	Valor EG	Núm Aut Lic	Valor Lic	Di as Co t	IBC Riesgos	Có d CT	Tarifa	Cot Obl
CC - 1192741294	NUEVA E.P.S. S.A.	30	\$1.750.90 5	0.0400000	\$70.100	\$0	0	\$0	0	\$0	30	\$1.750.90 5	4	0.0696000	\$121.900
CC - 16935580	EPS SURA	2	\$133.334	0.0400000	\$5.400	\$0	0	\$0	0	\$0	2	\$133.334	4	0.0696000	\$9.300
CC - 1112104820	NUEVA E.P.S. S.A.	30	\$1.750.90 5	0.0400000	\$70.100	\$0	0	\$0	0	\$0	30	\$1.750.90 5	4	0.0696000	\$121.900
CC - 1094917603	NUEVA E.P.S. S.A.	2	\$133.334	0.0400000	\$5.400	\$0	0	\$0	0	\$0	2	\$133.334	9	0.0696000	\$9.300
CC - 1113036038	NUEVA E.P.S. S.A.	30	\$1.750.90 5	0.0400000	\$70.100	\$0	0	\$0	0	\$0	30	\$1.750.90 5	1	0.0052200	\$9.200
CC - 1116282609	SANITAS	30	\$1.750.90 5	0.0400000	\$70.100	\$0	0	\$0	0	\$0	30	\$1.750.90 5	4	0.0696000	\$121.900
CC - 6202624	NUEVA E.P.S. S.A.	30	\$1.750.90 5	0.0400000	\$70.100	\$0	0	\$0	0	\$0	30	\$1.750.90 5	4	0.0696000	\$121.900
CC - 1117018349	EPS-S EMSSANAR	2	\$116.727	0.0400000	\$4.700	\$0	0	\$0	0	\$0	2	\$116.727	4	0.0696000	\$8.200
CC - 1058547040	NUEVA E.P.S. S.A. MOV	2	\$116.727	0.0400000	\$4.700	\$0	0	\$0	0	\$0	2	\$116.727	9	0.0696000	\$8.200
CC - 6202569	EPS-S EMSSANAR	2	\$116.727	0.0400000	\$4.700	\$0	0	\$0	0	\$0	2	\$116.727	4	0.0696000	\$8.200
CC - 1061695409	SOS-EPS	2	\$116.727	0.0400000	\$4.700	\$0	0	\$0	0	\$0	2	\$116.727	4	0.0696000	\$8.200
CC - 86004502	NUEVA E.P.S. S.A.	2	\$116.727	0.0400000	\$4.700	\$0	0	\$0	0	\$0	2	\$116.727	4	0.0696000	\$8.200
CC - 14525045	NUEVA E.P.S. S.A.	2	\$116.727	0.0400000	\$4.700	\$0	0	\$0	0	\$0	2	\$116.727	4	0.0696000	\$8.200
CC - 6199791	EPS-S EMSSANAR	2	\$116.727	0.0400000	\$4.700	\$0	0	\$0	0	\$0	2	\$116.727	4	0.0696000	\$8.200
CC - 6199940	SOS-EPS	2	\$116.727	0.0400000	\$4.700	\$0	0	\$0	0	\$0	2	\$116.727	4	0.0696000	\$8.200
CC - 14535021	NUEVA E.P.S. S.A.	2	\$116.727	0.0400000	\$4.700	\$0	0	\$0	0	\$0	2	\$116.727	3	0.0243600	\$2.900
CC - 1113037070	SOS-EPS	30	\$1.750.90 5	0.0400000	\$70.100	\$0	0	\$0	0	\$0	30	\$1.750.90 5	1	0.0052200	\$9.200
CC - 16615522	EPS SURA	2	\$116.727	0.0400000	\$4.700	\$0	0	\$0	0	\$0	2	\$116.727	4	0.0696000	\$8.200
CC - 94468770	NUEVA E.P.S. S.A.	2	\$116.727	0.0400000	\$4.700	\$0	0	\$0	0	\$0	2	\$116.727	4	0.0696000	\$8.200
PT - 6468190	NUEVA E.P.S. S.A.	2	\$116.727	0.0400000	\$4.700	\$0	0	\$0	0	\$0	2	\$116.727	4	0.0696000	\$8.200
CC - 14799930	NUEVA E.P.S. S.A.	30	\$1.750.90 5	0.0400000	\$70.100	\$0	0	\$0	0	\$0	30	\$1.750.90 5	4	0.0696000	\$121.900
CC - 30039564	EPS SURA	2	\$116.727	0.0400000	\$4.700	\$0	0	\$0	0	\$0	2	\$116.727	4	0.0696000	\$8.200
CC - 6199364	NUEVA E.P.S. S.A.	2	\$116.727	0.0400000	\$4.700	\$0	0	\$0	0	\$0	2	\$116.727	4	0.0696000	\$8.200

APORTES PARAFISCALES													
Identificación	CCF	Días Cot a CCF	IBC Cajas	Tarifa CCF	Aporte CCF	Tarifa SENA	Aporte SENA	Tarifa ICBF	Aporte ICBF	Tarifa ESAP	Aporte ESAP	Tarifa Min Edu	Aporte Min Edu
CC-1113036363	COMFANDI	30	\$1.750.90 5	0.0400000	\$70.100	0.0000000	\$0	0.0000000	\$0	0.0000000	\$0	0.0000000	\$0
CC-6198643	COMFANDI	2	\$116.727	0.0400000	\$4.700	0.0000000	\$0	0.0000000	\$0	0.0000000	\$0	0.0000000	\$0
CC-6197745	COMFANDI	30	\$7.003.62 0	0.0400000	\$280.200	0.0000000	\$0	0.0000000	\$0	0.0000000	\$0	0.0000000	\$0
CC-1109544391	COMFANDI	30	\$1.750.90 5	0.0400000	\$70.100	0.0000000	\$0	0.0000000	\$0	0.0000000	\$0	0.0000000	\$0
CC-1192741294	COMFANDI	30	\$1.750.90 5	0.0400000	\$70.100	0.0000000	\$0	0.0000000	\$0	0.0000000	\$0	0.0000000	\$0
CC-16935580	COMFANDI	2	\$133.334	0.0400000	\$5.400	0.0000000	\$0	0.0000000	\$0	0.0000000	\$0	0.0000000	\$0
CC-1112104820	COMFANDI	30	\$1.750.90 5	0.0400000	\$70.100	0.0000000	\$0	0.0000000	\$0	0.0000000	\$0	0.0000000	\$0
CC-1094917603	COMFANDI	2	\$133.334	0.0400000	\$5.400	0.0000000	\$0	0.0000000	\$0	0.0000000	\$0	0.0000000	\$0
CC-1113036038	COMFANDI	30	\$1.750.90 5	0.0400000	\$70.100	0.0000000	\$0	0.0000000	\$0	0.0000000	\$0	0.0000000	\$0
CC-1116282609	COMFANDI	30	\$1.750.90 5	0.0400000	\$70.100	0.0000000	\$0	0.0000000	\$0	0.0000000	\$0	0.0000000	\$0
CC-6202624	COMFANDI	30	\$1.750.90 5	0.0400000	\$70.100	0.0000000	\$0	0.0000000	\$0	0.0000000	\$0	0.0000000	\$0
CC-1117018349	COMFANDI	2	\$116.727	0.0400000	\$4.700	0.0000000	\$0	0.0000000	\$0	0.0000000	\$0	0.0000000	\$0
CC-1058547040	COMFANDI	2	\$116.727	0.0400000	\$4.700	0.0000000	\$0	0.0000000	\$0	0.0000000	\$0	0.0000000	\$0
CC-6202569	COMFANDI	2	\$116.727	0.0400000	\$4.700	0.0000000	\$0	0.0000000	\$0	0.0000000	\$0	0.0000000	\$0
CC-1061695409	COMFANDI	2	\$116.727	0.0400000	\$4.700	0.0000000	\$0	0.0000000	\$0	0.0000000	\$0	0.0000000	\$0
CC-86004502	COMFANDI	2	\$116.727	0.0400000	\$4.700	0.0000000	\$0	0.0000000	\$0	0.0000000	\$0	0.0000000	\$0
CC-14525045	COMFANDI	2	\$116.727	0.0400000	\$4.700	0.0000000	\$0	0.0000000	\$0	0.0000000	\$0	0.0000000	\$0
CC-6199791	COMFANDI	2	\$116.727	0.0400000	\$4.700	0.0000000	\$0	0.0000000	\$0	0.0000000	\$0	0.0000000	\$0
CC-6199940	COMFANDI	2	\$116.727	0.0400000	\$4.700	0.0000000	\$0	0.0000000	\$0	0.0000000	\$0	0.0000000	\$0
CC-14535021	COMFANDI	2	\$116.727	0.0400000	\$4.700	0.0000000	\$0	0.0000000	\$0	0.0000000	\$0	0.0000000	\$0
CC-1113037070	COMFANDI	30	\$1.750.90 5	0.0400000	\$70.100	0.0000000	\$0	0.0000000	\$0	0.0000000	\$0	0.0000000	\$0
CC-16615522	COMFANDI	2	\$116.727	0.0400000	\$4.700	0.0000000	\$0	0.0000000	\$0	0.0000000	\$0	0.0000000	\$0
CC-94468770	COMFANDI	2	\$116.727	0.0400000	\$4.700	0.0000000	\$0	0.0000000	\$0	0.0000000	\$0	0.0000000	\$0
PT-6468190	COMFANDI	2	\$116.727	0.0400000	\$4.700	0.0000000	\$0	0.0000000	\$0	0.0000000	\$0	0.0000000	\$0
CC-14799930	COMFANDI	30	\$1.750.90 5	0.0400000	\$70.100	0.0000000	\$0	0.0000000	\$0	0.0000000	\$0	0.0000000	\$0
CC-30039564	COMFANDI	2	\$116.727	0.0400000	\$4.700	0.0000000	\$0	0.0000000	\$0	0.0000000	\$0	0.0000000	\$0
CC-6199364	COMFANDI	2	\$116.727	0.0400000	\$4.700	0.0000000	\$0	0.0000000	\$0	0.0000000	\$0	0.0000000	\$0

TOTALES PARA EL PERÍODO 2026 - 04

TOTAL APORTES DEL PERÍODO A PENSIÓN POR ADMINISTRADORA

ADMINISTRADO RA	NÚM AFIL	VLR TOTAL COT OBL	VLR COTIZACIÓN VOL AFIL	VLR COTIZACIÓN VOL APOR	VLR APOORTE FONDO PENSIÓN SOL	VLR APOORTE FONDO PENSIÓN SUBS	DÍAS MORA	VLR INTERESES	VLR INTERESES FONDO DE SOLIDARIDAD	VLR INTERESES FONDO DE SUBSISTENCIA	TOTAL PAGAR
COLPENSIONES	10	\$2.334.900	\$0	\$0	\$35.100	\$35.100	0	\$0	\$0	\$0	\$2.405.100
SINAFP	1	\$0	\$0	\$0	\$0	\$0	0	\$0	\$0	\$0	\$0
PORVENIR	12	\$1.273.100	\$0	\$0	\$0	\$0	0	\$0	\$0	\$0	\$1.273.100
PROTECCION	4	\$339.000	\$0	\$0	\$0	\$0	0	\$0	\$0	\$0	\$339.000

TOTAL APORTES DEL PERÍODO A SALUD POR ADMINISTRADORA

ADMINISTRADORA	NÚM AFIL	VLR TOTAL COT OBL	VLR UPC	AUT. IGE	VLR IGE	AUT. DESC LMA	VLR LMA	VLR NETO APORTES DE COT	DÍAS MORA	VLR INTERESES COT OBL	VLR INTERESES UPC	SUBTOT AL APORTES COT	SUBTOT AL APORTES	RADICACIÓN AUTOLIQ. INICIAL	SALDO FAVOR PERÍODO ANTERIOR COT OBL	SALDO FAVOR PERÍODO ANTERIOR UPC	TOTAL PAGAR COT OBL	TOTAL PAGAR UPC	FONDO DE SOL SALUD	TOTAL PAGAR
NUEVA E.P.S. S.A.	14	\$458.900	\$0	0	\$0	0	\$0	\$458.900	0	\$0	\$0	\$458.900	\$0	0	\$0	\$0	\$458.900	\$0	\$0	\$458.900
SOS-EPS	3	\$79.500	\$0	0	\$0	0	\$0	\$79.500	0	\$0	\$0	\$79.500	\$0	0	\$0	\$0	\$79.500	\$0	\$0	\$79.500
EPS-S EMSSANAR	3	\$14.100	\$0	0	\$0	0	\$0	\$14.100	0	\$0	\$0	\$14.100	\$0	0	\$0	\$0	\$14.100	\$0	\$0	\$14.100
NUEVA E.P.S. S.A. MOV	1	\$4.700	\$0	0	\$0	0	\$0	\$4.700	0	\$0	\$0	\$4.700	\$0	0	\$0	\$0	\$4.700	\$0	\$0	\$4.700
EPS SURA	3	\$14.800	\$0	0	\$0	0	\$0	\$14.800	0	\$0	\$0	\$14.800	\$0	0	\$0	\$0	\$14.800	\$0	\$0	\$14.800
SANITAS	3	\$420.400	\$0	0	\$0	0	\$0	\$420.400	0	\$0	\$0	\$420.400	\$0	0	\$0	\$0	\$420.400	\$0	\$0	\$420.400

TOTAL APORTES DEL PERÍODO A RIESGOS PROFESIONALES POR ADMINISTRADORA

ADMINISTRADORA	NÚM AFIL	VLR TOTAL COT OBL	NÚM AUT PAGO INCAPACIDADES	VLR INCAPACIDADES	VLR APORTES PAGADOS A OTROS RIESGOS	VLR NETO APORTES COTIZACIÓN	DÍAS MORA	INT MORA COT OBL	SUBTOTAL APORTES COT	NÚM RAD AUTOLIQ. INICIAL	SALDO A FAVOR PERÍODO ANTERIOR	FONDO SOL RIESGOS PROFESIONALES	TOTAL PAGAR
COLMENA	27	\$1.044.600	0	\$0	\$0	\$1.044.600	0	\$0	\$1.044.600	0	\$0	\$0	\$1.044.600

TOTAL APORTES PARAFISCALES					
NOMBRE ENTIDAD	NÚM DE AFIL	VLR TOTAL APORTES	DÍAS MORA	INTERESES MORA	TOTAL A PAGAR
COMFANDI	27	\$992.400	0	\$0	\$992.400
SENA	0	\$0	0	\$0	\$0
ICBF	0	\$0	0	\$0	\$0
ESAP	0	\$0	0	\$0	\$0
MinEdu	0	\$0	0	\$0	\$0

TOTAL A PAGAR		
CONCEPTO	TOTAL ENTIDADES	VALOR
SALUD	6	\$992.400
PENSIONES	3	\$4.017.200
RIESGOS PROFESIONALES	1	\$1.044.600
CAJAS DE COMPENSACIÓN	1	\$992.400
SENA	1	\$0
ICBF	1	\$0
ESAP	1	\$0
MINISTERIO DE EDUCACIÓN	1	\$0
GRAN TOTAL	1	\$7.046.600

ANA YULIED MESA SARRIA
CONTADOR PÚBLICO TITULADO
ASESORIAS CONTABLES Y TRIBUTARIAS

CAR 5 No. 5 - 70 TEL: 2265004 – 2265165 Cel. 3122582149
BUGALAGRANDE-VALLE-COLOMBIA

CERTIFICACION DE PAGOS DE SEGURIDAD SOCIAL Y APORTES
PARAFISCALES
ARTICULO 59 LEY 789 DE 2002

Yo, Ana Yulied Mesa Sarria, identificada con C.C 29.306.990, y con Tarjeta Profesional No. 58842 - T de la Junta Central de Contadores de Colombia, en mi condición de **Contador Público** de SERVICIOS Y EMERGENCIAS COLOMBIA SAS con NIT 901.214.754-2, debidamente inscrita en la Cámara de Comercio de Tuluá, luego de examinar de acuerdo con las normas de auditoría generalmente aceptadas en Colombia, los estados financieros de la compañía, certifico el pago de los aportes de seguridad social (pensión, salud y riegos profesionales) y de los aportes parafiscales (Instituto Colombiano de Bienestar Familiar ICBF, Servicio Nacional de Aprendizaje SENA, y Caja de Compensación Familiar) pagados por la compañía durante los últimos seis (6) calendario legalmente exigibles a la fecha de presentación de la propuesta, dichos pagos corresponden a los montos contabilizados y cancelados por la compañía durante dichos 6 meses. Lo anterior, en cumplimiento de lo dispuesto en el artículo 50 de la ley 789 de 2002.

Dada en Bugalagrande, a los (10) diez días del mes de JUNIO del 2026.

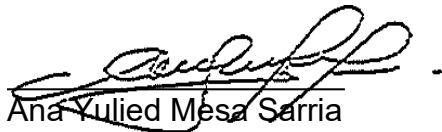

Ana Yulied Mesa Sarria
TP 58842
C.C. 29.306.990



Representante Legal
Angela Patricia Ramirez Espinosa
NIT 901.214.754-2

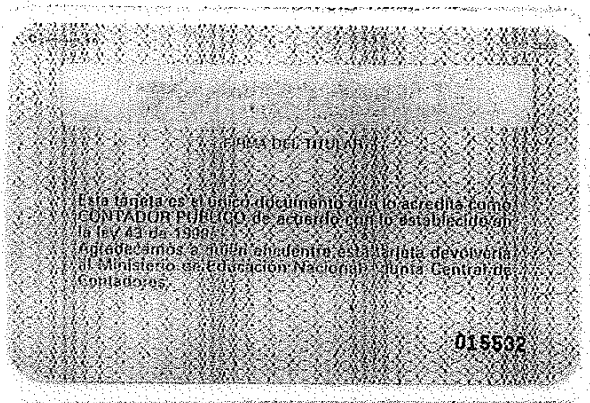
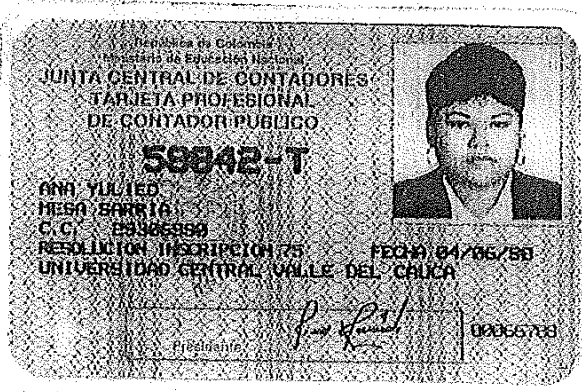
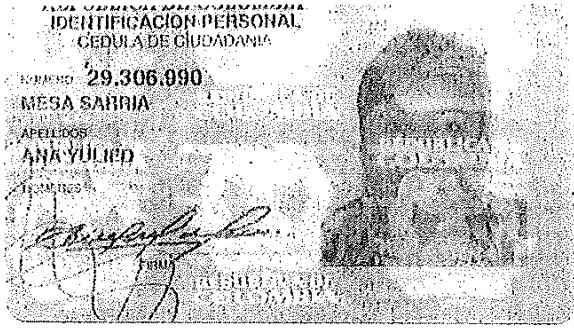

[Handwritten Signature]

LA FIRMA DE ESTE DOCUMENTO,
 LA COPIA DE LA TARJETA PROFESIONAL No. 58842-T
 Y LA CEDULA DE LA CONTADORA ANA YULIED MESA SARRIA,
 C.C. 29.306.990 ES VALIDA PARA LOS DOCUMENTOS DE
 SERVICIOS Y EMERGENCIAS COLOMBIA S.A.S
 NIT.901.214.754-2

UNIDAD
ADMINISTRATIVA
ESPECIAL

**JUNTA CENTRAL
DE CONTADORES**



Certificado No:

5060F14237950018

**LA REPUBLICA DE COLOMBIA
MINISTERIO DE COMERCIO, INDUSTRIA Y TURISMO
UNIDAD ADMINISTRATIVA ESPECIAL
JUNTA CENTRAL DE CONTADORES**

**CERTIFICA A:
QUIEN INTERESE**

Que el contador público **ANA YULIED MESA SARRIA** identificado con CÉDULA DE CIUDADANÍA No 29306990 de BUGALAGRANDE (VALLE DEL CAUCA) Y Tarjeta Profesional No 58842-T SI tiene vigente su inscripción en la Junta Central de Contadores y desde los últimos 5 años.

NO REGISTRA ANTECEDENTES DISCIPLINARIOS

Dado en BOGOTA a los 29 días del mes de Abril de 2026 con vigencia de (3) Meses, contados a partir de la fecha de su expedición.

SANDRÁ MILENA BARRIOS PULIDO
DIRECTOR GENERAL

ESTE CERTIFICADO DIGITAL TIENE PLENA VALIDEZ DE CONFORMIDAD CON LO ESTABLECIDO EN EL ARTICULO 2 DE LA LEY 527 DE 1999, DECRETO UNICO REGLAMENTARIO 1074 DE 2015 Y ARTICULO 6 PARAGRAFO 3 DE LA LEY 962 DEL 2005

Para confirmar los datos y veracidad de este certificado, lo puede consultar en la página web www.jcc.gov.co digitando el número del certificado