

# PLANTA ESTRUCTURAS

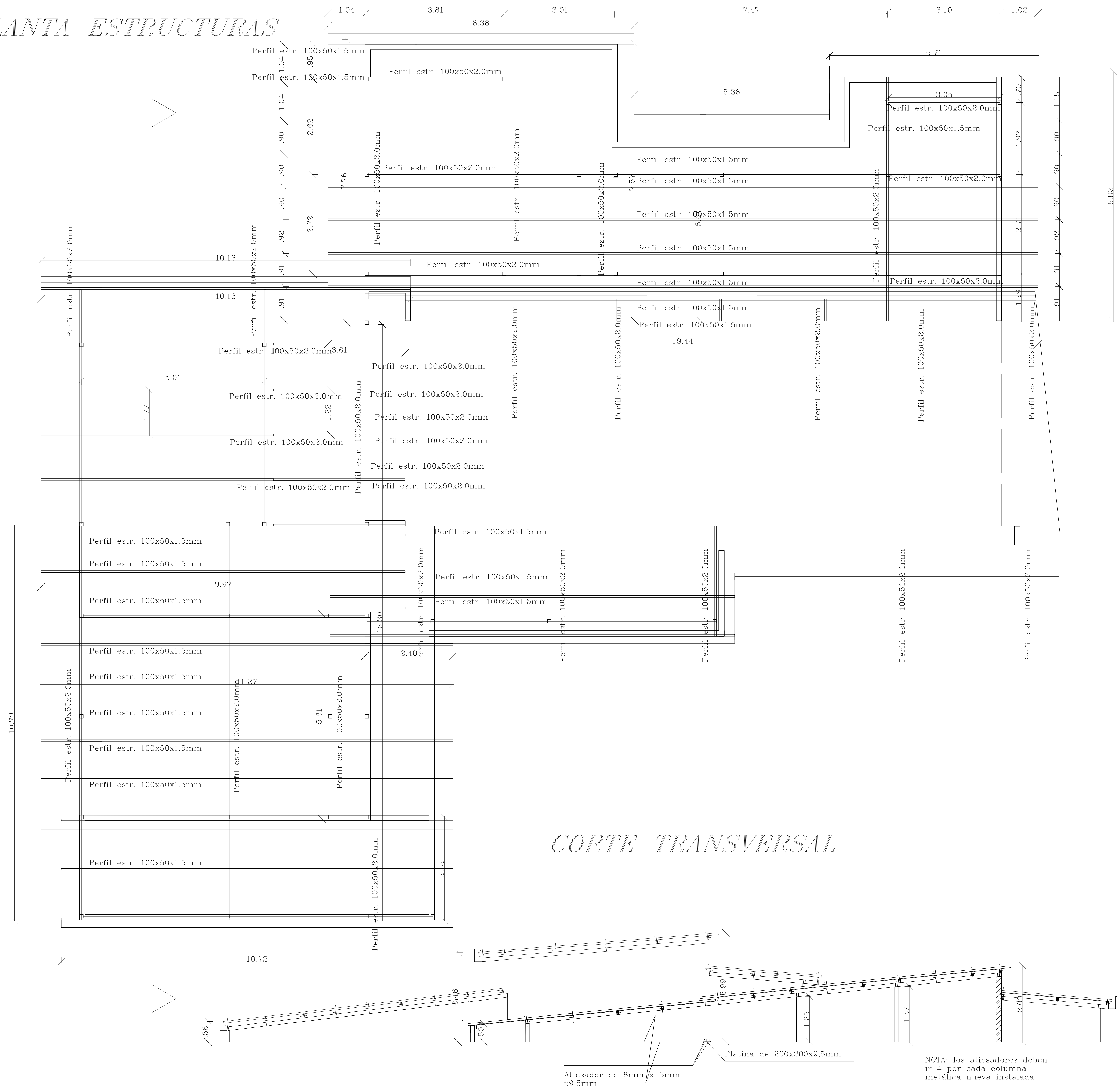

## CORTE TRANSVERSAL

CENTRO AMBIENTAL Y  
ECOTURISTICO DEL NORORIENTE  
AMAZONICO (CAENA) SENA -  
REGIONAL GUAINIA

DEPARTAMENTO DEL  
GUAINIA

MUNICIPIO DE INIRIDA

BARRIO PRIMAVERA II

CONTIENE:  
PLANTA ESTRUCTURA  
DE CUBIERTA

PROYECTO:

RICARDO ERAZO ORTIZ  
ARQ. DE APOYO GRUPO DE  
INFRAESTRUCTURA

DIBUJÓ:

RICARDO ERAZO ORTIZ

APROBÓ:

FERNANDO GONZÁLEZ.  
SUBDIRECTOR DE CENTRO REGIONAL  
GUAINIA

OBJETO PROYECTO:

CONTRATAR LAS ADECUACIONES DEL  
BLOQUE DE NUESTRO CENTRO QUE PRESTA  
EL SERVICIO PARA FONDOEMPRESAR Y LA  
AGENCIA PUBLICA DE EMPLEO -APE DEL  
CENTRO AMBIENTAL Y ECOTURISTICO DEL  
NORORIENTE AMAZONICO - SENA REGIONAL  
GUAINIA

ESCALA 1:200

MARZO DE 2026

E-1

# PLANTA DE CUBIERTAS

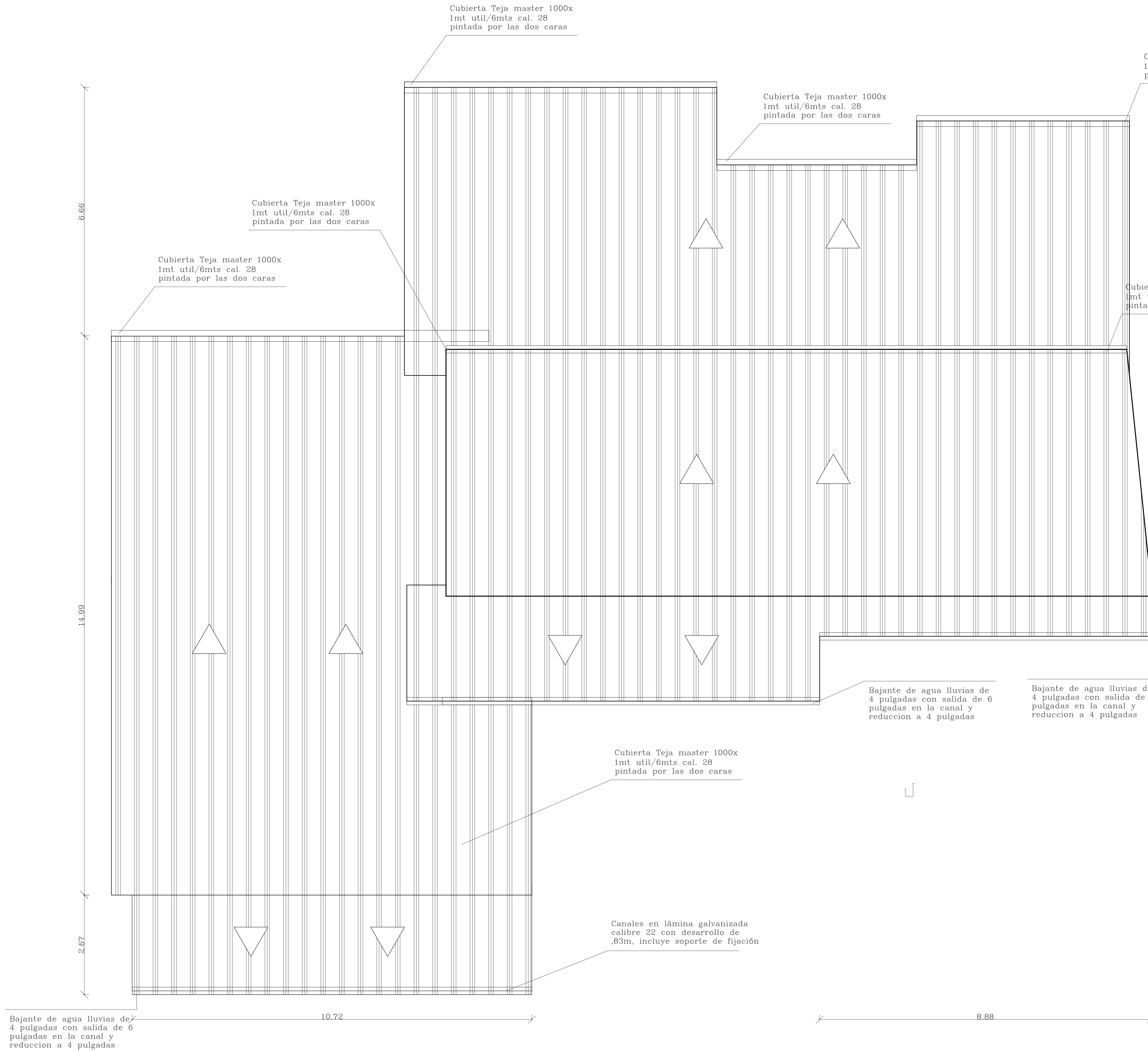

CENTRO AMBIENTAL Y  
ECOTURISTICO DEL NORORIENTE  
AMAZONICO (CAENA) SENA -  
REGIONAL GUAINIA

DEPARTAMENTO DEL  
GUAINIA

MUNICIPIO DE INIRIDA

BARRIO PRIMAVERA II

CONTIENE:  
PLANTA ESTRUCTURA  
DE CUBIERTA

PROYECTO:  
  
RICARDO ERAZO ORTIZ  
ARQ. DE APOYO GRUPO DE  
INFRAESTRUCTURA

DIBUJÓ:  
  
RICARDO ERAZO ORTIZ

APROBÓ:  
  
FERNANDO GONZÁLEZ.  
SUBDIRECTOR DE CENTRO REGIONAL  
GUAINIA

OBJETO PROYECTO:  
  
CONTRATAR LAS ADECUACIONES DEL  
BLOQUE DE NUESTRO CENTRO QUE PRESTA  
EL SERVICIO PARA FONDOEMPREDER Y LA  
AGENCIA PUBLICA DE EMPLEO -APE DEL  
CENTRO AMBIENTAL Y ECOTURISTICO DEL  
NORORIENTE AMAZÓNICO - SENA REGIONAL  
GUAINIA

ESCALA 1:200

MARZO DE 2026

# PLANTA ESTRUCTURAS

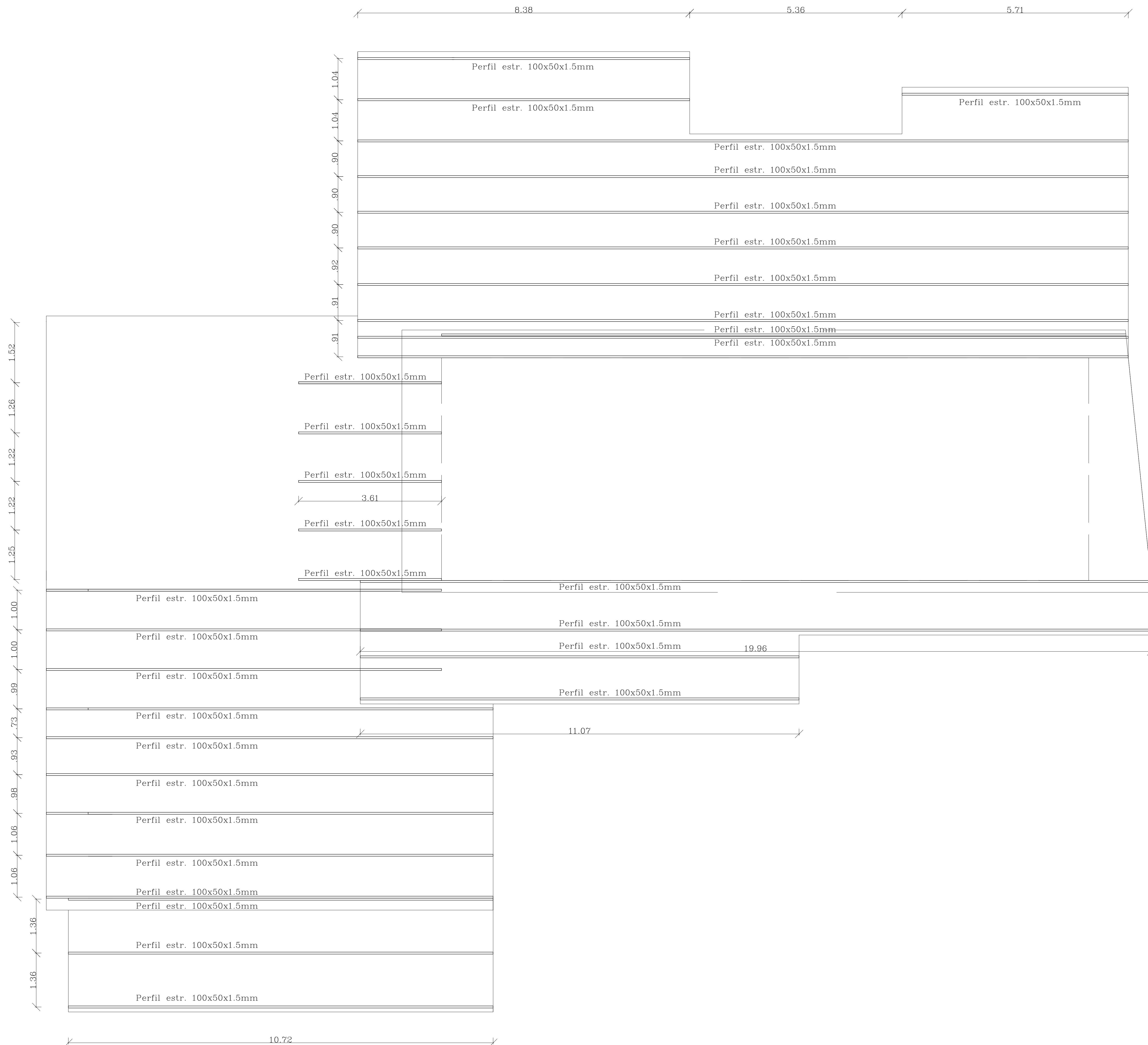

*CENTRO AMBIENTAL Y  
ECOTURISTICO DEL NORORIENTE  
AMAZONICO (CAENA) SENA -  
REGIONAL GUAINIA*

*DEPARTAMENTO DEL  
GUAINIA*

*MUNICIPIO DE INIRIDA*

*BARRIO PRIMAVERA II*

*CONTIENE:  
PLANTA ESTRUCTURA  
DE CUBIERTA*

*PROYECTO:  
  
RICARDO ERAZO ORTIZ  
ARQ. DE APOYO GRUPO DE  
INFRAESTRUCTURA*

*DIBUJÓ:  
  
RICARDO ERAZO ORTIZ*

*APROBÓ:  
  
FERNANDO GONZÁLEZ.  
SUBDIRECTOR DE CENTRO REGIONAL  
GUAINIA*

*OBJETO PROYECTO:  
  
CONTRATAR LAS ADECUACIONES DEL  
BLOQUE DE NUESTRO CENTRO QUE PRESTA  
EL SERVICIO PARA FONDOEMPRESAR Y LA  
AGENCIA PUBLICA DE EMPLEO -APE DEL  
CENTRO AMBIENTAL Y ECOTURÍSTICO DEL  
NORORIENTE AMAZÓNICO - SENA REGIONAL  
GUAINIA*

*ESCALA 1:200*

*MARZO DE 2026*



# PLANTA ESTRUCTURAS

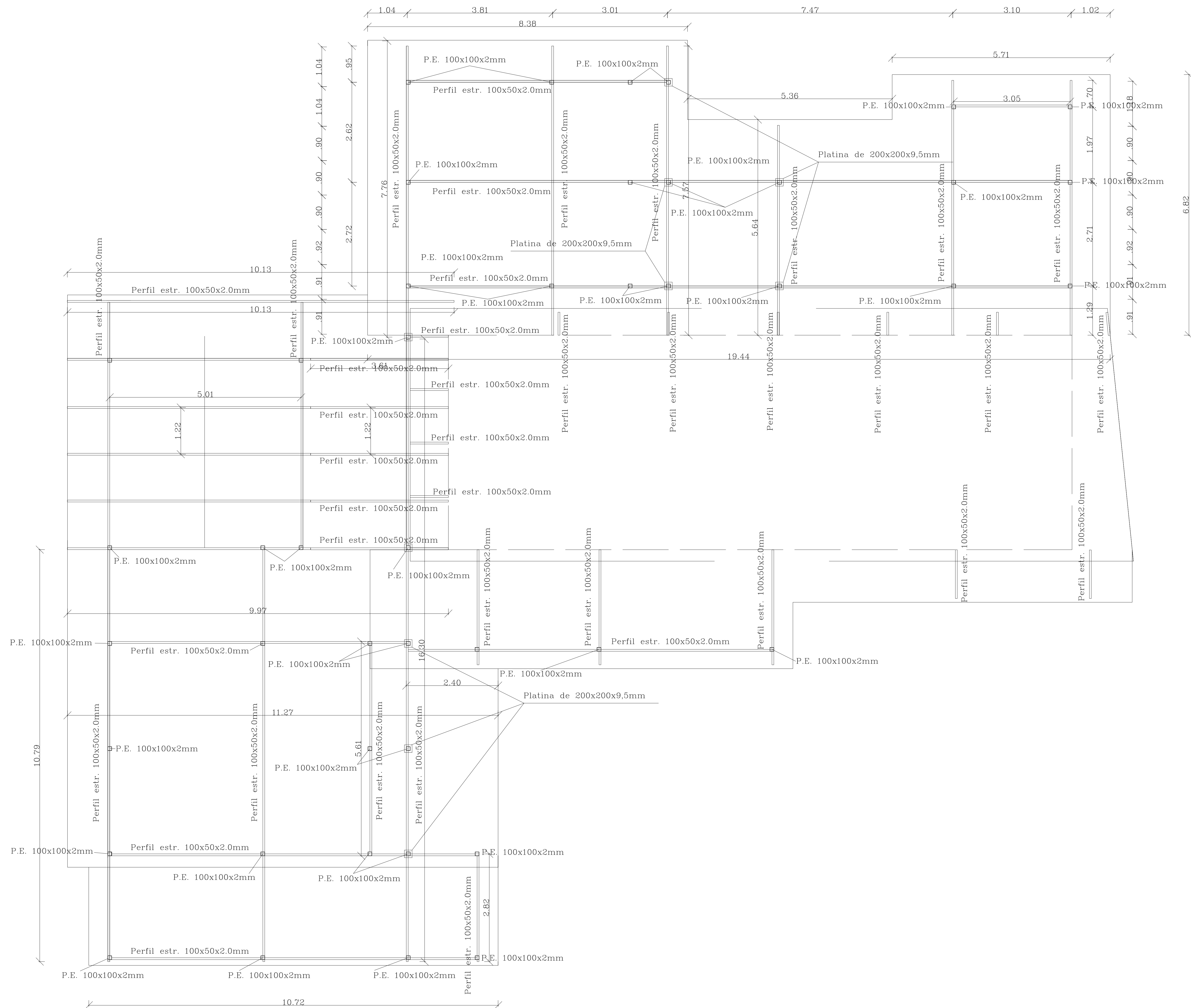

CENTRO AMBIENTAL Y  
ECOTURISTICO DEL NORORIENTE  
AMAZONICO (CAENA) SENA -  
REGIONAL GUAINIA

DEPARTAMENTO DEL  
GUAINIA

MUNICIPIO DE INIRIDA

BARRIO PRIMAVERA II

CONTIENE:

PLANTA ESTRUCTURA  
DE CUBIERTA

PROYECTO:

RICARDO ERAZO ORTIZ  
ARQ. DE APOYO GRUPO DE  
INFRAESTRUCTURA

DIBUJO:

RICARDO ERAZO ORTIZ

APROBO:

FERNANDO GONZÁLEZ.  
SUBDIRECTOR DE CENTRO REGIONAL  
GUAINIA

OBJETO PROYECTO:

CONTRATAR LAS ADECUACIONES DEL  
BLOQUE DE NUESTRO CENTRO QUE PRESTA  
EL SERVICIO PARA FONDOEMPRESAR Y LA  
AGENCIA PUBLICA DE EMPLEO -APE DEL  
CENTRO AMBIENTAL Y ECOTURISTICO DEL  
NORORIENTE AMAZONICO - SENA REGIONAL  
GUAINIA

ESCALA 1:200

MARZO DE 2026

E - 2