

ACTA PARCIAL

 N°:

 ACTA FINAL

CONTRATO No y FECHA	LIC744-2026 del 11 de mayo de 2026		
TIPO DE CONTRATO	PRESTACION DE SERVICIOS		
LUGAR Y FECHA DEL ACTA	San José de Cúcuta 16 de junio de 2026		
No (s) REGISTRO PRESUPUESTAL Y FECHA	0830 del 11 de mayo de 2026		
OBJETO DEL CONTRATO	CONTRATO DE SERVICIO PARA LA CONSERVACIÓN Y PRESERVACIÓN DE LA FAUNA DECOMISADA Y REMITIDA AL CENTRO DE ATENCION Y VALORACION DE FAUNA SILVESTRE DE CORPONOR, UBICADO EN EL CASERIO DE LAS PIEDRAS EN EL MUNICIPIO DE EL ZULIA Y LA FAUNA QUE EXPORADICAMENTE SE RECIBE EN LA DIRECCIÓN TERRITORIAL OCAÑA, DEPARTAMENTO NORTE DE SANTANDER.		
VALOR DEL CONTRATO	QUINIENTOS CUARENTA Y TRES MILLONES QUINIENTOS DIECISIETE MIL QUINIENTOS SESENTA Y NUEVE PESOS M/CTE (\$543.517.569), IVA incluido y todos los impuestos a que haya lugar.		
FUENTE DE FINANCIACION	Código	Descripción	Valor
	17	SEGUIMIENTOS	
	18	TASA POR USO DE AGUA	
	23	TASA RETRIBUTIVA	
	24	SECTOR ELECTRICO	
	37	RB SOBRETASA AMBIENTAL	\$ 472.986.796
40	RB SEGUIMIENTO A LICENCIAS Y TRAMITES AMBIENTALES	\$ 70.530.773	
DURACIÓN DEL CONTRATO	El tiempo de duración del presente contrato será hasta el 31 de diciembre de 2026.		
ASISTENTES	FUNDACIÓN PARA EL DESEMPLEO RL/ ARFILIO RODRIGUEZ RAMIREZ Contratista. SAMIR LEÓN RESTREPO Supervisor		
COBRO POR CONCEPTO DE Ó PERIODO A COBRAR	Según factura electrónica N° FE-329		
VALOR A COBRAR	Setenta y nueve millones ochocientos cincuenta y tres mil ciento noventa y nueve pesos Mcte. (\$79.853.199).		
CUMPLIMIENTO DE ACTIVIDADES A LA FECHA	Porcentaje de ejecución 14,69%		

EJECUCIÓN DEL PRESUPUESTO	\$ 79.853.199																																																																																																																																																						
ACTIVIDADES REALIZADAS O RESULTADOS OBTENIDOS	El contratista realizo el suministro de los siguientes elementos:																																																																																																																																																						
	<table border="1"> <thead> <tr> <th colspan="3">SUMINISTRO DE ALIMENTOS</th> </tr> <tr> <th>PRODUCTO</th> <th>DESCRIPCION</th> <th>CANTIDAD</th> </tr> </thead> <tbody> <tr><td>BANANO</td><td>KG.</td><td>2151</td></tr> <tr><td>PAPAYA</td><td>KG.</td><td>804</td></tr> <tr><td>MAZORCA</td><td>KG.</td><td>368</td></tr> <tr><td>MELÓN</td><td>KG.</td><td>137</td></tr> <tr><td>ACELGA</td><td>KG.</td><td>65</td></tr> <tr><td>SANDIA</td><td>KG.</td><td>539</td></tr> <tr><td>AHUYAMA</td><td>KG.</td><td>239</td></tr> <tr><td>GUAYABA</td><td>KG.</td><td>97</td></tr> <tr><td>CIRUELA</td><td>KG.</td><td>32</td></tr> <tr><td>FRESA</td><td>KG.</td><td>33</td></tr> <tr><td>YUCA</td><td>KG.</td><td>89</td></tr> <tr><td>PAPA</td><td>KG.</td><td>87</td></tr> <tr><td>ESPINACA</td><td>KG.</td><td>65</td></tr> <tr><td>ZANAHORIA</td><td>KG.</td><td>81</td></tr> <tr><td>REMOLACHA</td><td>KG.</td><td>32</td></tr> <tr><td>HABICHUELA</td><td>KG.</td><td>33</td></tr> <tr><td>DURAZNO</td><td>KG.</td><td>32</td></tr> <tr><td>NARANJA</td><td>KG.</td><td>50</td></tr> <tr><td>PIÑA</td><td>KG.</td><td>99</td></tr> <tr><td>UVA</td><td>KG.</td><td>10</td></tr> <tr><td>APIO ESPAÑA</td><td>KG.</td><td>32</td></tr> <tr><td>BROCOLI</td><td>KG.</td><td>23</td></tr> <tr><td>COLIFLOR</td><td>KG.</td><td>23</td></tr> <tr><td>LECHUGA</td><td>KG.</td><td>80</td></tr> <tr><td>PEPIONO</td><td>KG.</td><td>30</td></tr> <tr><td>PIMEN TON</td><td>KG.</td><td>32</td></tr> <tr><td>REPOLLO</td><td>KG.</td><td>53</td></tr> <tr><td>CEBOLLA CABEZONA</td><td>KG.</td><td>14</td></tr> <tr><td>TOMATE</td><td>KG.</td><td>14</td></tr> <tr><td>ALVERJA</td><td>KG.</td><td>3</td></tr> <tr><td>PERA</td><td>KG.</td><td>23</td></tr> <tr><td>MANZANA</td><td>KG.</td><td>20</td></tr> <tr><td>GRANADILLA</td><td>KG.</td><td>31</td></tr> <tr><td>HUEVOS GALLINA</td><td>CARTON (30 UND)</td><td>19</td></tr> <tr><td>HUEVOS DE CODORNIZ</td><td>CARTON (32 UND)</td><td>19</td></tr> <tr><td>SEMILLA DE GIRASOL</td><td>KG.</td><td>27</td></tr> <tr><td>ALPISTE</td><td>KG.</td><td>13</td></tr> <tr><td>AVENA</td><td>KG.</td><td>64</td></tr> <tr><td>MENUDENCIA POLLO</td><td>KG.</td><td>270</td></tr> <tr><td>CARNE VACUNO</td><td>KG.</td><td>90</td></tr> <tr><td>CARBONATO DE CALCIO EN POLVO (HARINA DE HUESO)</td><td>KG.</td><td>3</td></tr> <tr><td>ALIMENTO BALANCEADO PARA PERROS</td><td>BULTO 25 KG.</td><td>13</td></tr> <tr><td>ALIMENTO BALANCEADO PARA PERROS A BASE DE CORDERO Y ARROZ</td><td>PAQUETE 12 KG.</td><td>1</td></tr> <tr><td>ALIMENTO BALANCEADO PARA GATOS</td><td>PAQUETE 8 KG</td><td>1</td></tr> <tr><td>ALIMENTO BALANCEADO PARA PECES</td><td>BULTO 40 KG.</td><td>9</td></tr> <tr><td>ALIMENTO BALANCEADO PARA EQUINOS</td><td>BULTO 40 KG.</td><td>3</td></tr> <tr><td>ALIMENTO BALANCEADO PARA BOVINOS</td><td>BULTO 40 KG</td><td>3</td></tr> <tr><td>ALIMENTO BALANCEADO PARA AVES</td><td>BULTO 40 KG.</td><td>3</td></tr> </tbody> </table>	SUMINISTRO DE ALIMENTOS			PRODUCTO	DESCRIPCION	CANTIDAD	BANANO	KG.	2151	PAPAYA	KG.	804	MAZORCA	KG.	368	MELÓN	KG.	137	ACELGA	KG.	65	SANDIA	KG.	539	AHUYAMA	KG.	239	GUAYABA	KG.	97	CIRUELA	KG.	32	FRESA	KG.	33	YUCA	KG.	89	PAPA	KG.	87	ESPINACA	KG.	65	ZANAHORIA	KG.	81	REMOLACHA	KG.	32	HABICHUELA	KG.	33	DURAZNO	KG.	32	NARANJA	KG.	50	PIÑA	KG.	99	UVA	KG.	10	APIO ESPAÑA	KG.	32	BROCOLI	KG.	23	COLIFLOR	KG.	23	LECHUGA	KG.	80	PEPIONO	KG.	30	PIMEN TON	KG.	32	REPOLLO	KG.	53	CEBOLLA CABEZONA	KG.	14	TOMATE	KG.	14	ALVERJA	KG.	3	PERA	KG.	23	MANZANA	KG.	20	GRANADILLA	KG.	31	HUEVOS GALLINA	CARTON (30 UND)	19	HUEVOS DE CODORNIZ	CARTON (32 UND)	19	SEMILLA DE GIRASOL	KG.	27	ALPISTE	KG.	13	AVENA	KG.	64	MENUDENCIA POLLO	KG.	270	CARNE VACUNO	KG.	90	CARBONATO DE CALCIO EN POLVO (HARINA DE HUESO)	KG.	3	ALIMENTO BALANCEADO PARA PERROS	BULTO 25 KG.	13	ALIMENTO BALANCEADO PARA PERROS A BASE DE CORDERO Y ARROZ	PAQUETE 12 KG.	1	ALIMENTO BALANCEADO PARA GATOS	PAQUETE 8 KG	1	ALIMENTO BALANCEADO PARA PECES	BULTO 40 KG.	9	ALIMENTO BALANCEADO PARA EQUINOS	BULTO 40 KG.	3	ALIMENTO BALANCEADO PARA BOVINOS	BULTO 40 KG	3	ALIMENTO BALANCEADO PARA AVES	BULTO 40 KG.	3
	SUMINISTRO DE ALIMENTOS																																																																																																																																																						
	PRODUCTO	DESCRIPCION	CANTIDAD																																																																																																																																																				
	BANANO	KG.	2151																																																																																																																																																				
	PAPAYA	KG.	804																																																																																																																																																				
	MAZORCA	KG.	368																																																																																																																																																				
	MELÓN	KG.	137																																																																																																																																																				
	ACELGA	KG.	65																																																																																																																																																				
	SANDIA	KG.	539																																																																																																																																																				
	AHUYAMA	KG.	239																																																																																																																																																				
	GUAYABA	KG.	97																																																																																																																																																				
	CIRUELA	KG.	32																																																																																																																																																				
	FRESA	KG.	33																																																																																																																																																				
	YUCA	KG.	89																																																																																																																																																				
	PAPA	KG.	87																																																																																																																																																				
	ESPINACA	KG.	65																																																																																																																																																				
	ZANAHORIA	KG.	81																																																																																																																																																				
	REMOLACHA	KG.	32																																																																																																																																																				
	HABICHUELA	KG.	33																																																																																																																																																				
	DURAZNO	KG.	32																																																																																																																																																				
	NARANJA	KG.	50																																																																																																																																																				
	PIÑA	KG.	99																																																																																																																																																				
	UVA	KG.	10																																																																																																																																																				
	APIO ESPAÑA	KG.	32																																																																																																																																																				
	BROCOLI	KG.	23																																																																																																																																																				
	COLIFLOR	KG.	23																																																																																																																																																				
	LECHUGA	KG.	80																																																																																																																																																				
	PEPIONO	KG.	30																																																																																																																																																				
	PIMEN TON	KG.	32																																																																																																																																																				
	REPOLLO	KG.	53																																																																																																																																																				
	CEBOLLA CABEZONA	KG.	14																																																																																																																																																				
	TOMATE	KG.	14																																																																																																																																																				
	ALVERJA	KG.	3																																																																																																																																																				
	PERA	KG.	23																																																																																																																																																				
	MANZANA	KG.	20																																																																																																																																																				
	GRANADILLA	KG.	31																																																																																																																																																				
	HUEVOS GALLINA	CARTON (30 UND)	19																																																																																																																																																				
	HUEVOS DE CODORNIZ	CARTON (32 UND)	19																																																																																																																																																				
	SEMILLA DE GIRASOL	KG.	27																																																																																																																																																				
	ALPISTE	KG.	13																																																																																																																																																				
	AVENA	KG.	64																																																																																																																																																				
	MENUDENCIA POLLO	KG.	270																																																																																																																																																				
	CARNE VACUNO	KG.	90																																																																																																																																																				
	CARBONATO DE CALCIO EN POLVO (HARINA DE HUESO)	KG.	3																																																																																																																																																				
	ALIMENTO BALANCEADO PARA PERROS	BULTO 25 KG.	13																																																																																																																																																				
	ALIMENTO BALANCEADO PARA PERROS A BASE DE CORDERO Y ARROZ	PAQUETE 12 KG.	1																																																																																																																																																				
	ALIMENTO BALANCEADO PARA GATOS	PAQUETE 8 KG	1																																																																																																																																																				
ALIMENTO BALANCEADO PARA PECES	BULTO 40 KG.	9																																																																																																																																																					
ALIMENTO BALANCEADO PARA EQUINOS	BULTO 40 KG.	3																																																																																																																																																					
ALIMENTO BALANCEADO PARA BOVINOS	BULTO 40 KG	3																																																																																																																																																					
ALIMENTO BALANCEADO PARA AVES	BULTO 40 KG.	3																																																																																																																																																					

PROCEDIMIENTOS MEDICOS EXTERNOS		
PROCEDIMIENTOS DE CIRUGIA	EN CASO DE REQUERIRSE LA INTERVENCION QUIRURJICA DE UN EJEMPLAR EN UN CENTRO MEDICO PARTICULAR	1
MUESTRAS DE LABORATORIO	EXAMNES PARACLINICOS DE LOS ANIMALES QUE LO REQUIERAN, CUADROS HEMATICOS, QUIMICAS SANGUINEAS, COPROLOGICOS ETC.	10
EXAMENES COMPLEMENTARIOS	RAYOS X, ECOGRAFIA, MUESTRAS DE TEJIDOS ETC.	6
CONSULTA VETERINARIA EXTERNA	ODONLOGOIA VETERINARIA	1

ESTADO FINANCIERO

I. VALOR CONTRATO	\$ 543.517.569,00
I.1 Adicionales	\$,00
I.1.2 VALOR TOTAL DEL CONTRATO	\$ 543.517.569,00
II.PAGOS REALIZADOS:	\$,00
III. VALOR A COBRAR PRESENTE ACTA	\$ 79.853.199,00
IV. SALDO A FAVOR CORPONOR	\$ 463.664.370,00

CERTIFICACIÓN DE CUMPLIMIENTO	
El SUPERVISOR del contrato SAMIR LEÓN RESTREPO, hace constar, que el contratista FUNDACIÓN PARA EL DESEMPLEO, RL/ ARFILIO RODRIGUEZ RAMIREZ, cumplió a satisfacción con las obligaciones establecidas en el contrato No. LIC744-2026 del 11 de mayo de 2026, correspondientes al presente pago, por lo anterior se autoriza cancelar la suma referenciada en este documento de: Setenta y nueve millones ochocientos cincuenta y tres mil ciento noventa y nueve pesos Mcte. (\$79.853.199).	
No CUENTA Y ENTIDAD BANCARIA DEL CONTRATISTA	
FECHA: (espacio exclusivo para la Subd. Financiera)	

No siendo más el objeto de la presente acta, se firma por los que en ella intervinieron.

Atentamente,



 CONTRATISTA



 INTERVENTOR / SUPERVISOR
CORPONOR



INFORME DE ACTIVIDADES # 01

CONTRATO	PRESTACIÓN DE SERVICIOS	LIC744-2026 del 11 de mayo de 2026	
REGISTRO PRESUPUESTAL	No 0830	FECHA:	11 de mayo de 2026
NOMBRE	FUNDACIÓN PARA EL DESEMPLEO RL/ ARFILIO RODRIGUEZ RAMIREZ		
C.C. o N.I.T.	N.I.T. N° 900357984-1		
OBJETO DEL CONTRATO	CONTRATO DE SERVICIO PARA LA CONSERVACIÓN Y PRESERVACIÓN DE LA FAUNA DECOMISADA Y REMITIDA AL CENTRO DE ATENCION Y VALORACION DE FAUNA SILVESTRE DE CORPONOR, UBICADO EN EL CASERIO DE LAS PIEDRAS EN EL MUNICIPIO DE EL ZULIA Y LA FAUNA QUE EXPORADICAMENTE SE RECIBE EN LA DIRECCIÓN TERRITORIAL OCAÑA, DEPARTAMENTO NORTE DE SANTANDER.		
FORMA DE PAGO CONVENIDA	MENSUAL		
PERIODO A COBRAR	12 mayo al 11 junio de 2026		

ACTIVIDADES REALIZADAS

Suministro oportuno de alimento los días martes y viernes de cada semana según requerimiento de los funcionarios del CAV.

Se ingresan los alimentos al CAV previa desinfección del carro transportador, los elementos a entregar son pesados, lavados y ubicados en las diferentes neveras y recipientes destinados para su almacenamiento.

Todos los alimentos suministrados cuentan con los estándares de calidad para ser utilizados en la alimentación de la fauna silvestre según los requerimientos de las diferentes especies que se manejan.

A continuación, se enlistan los alimentos suministrados durante el periodo:

SUMINISTRO DE ALIMENTOS		
PRODUCTO	DESCRIPCION	CANTIDAD
BANANO	KG.	2151
PAPAYA	KG.	804
MAZORCA	KG.	368
MELÓN	KG.	137
ACELGA	KG.	65
SANDIA	KG.	539
AHUYAMA	KG.	239
GUAYABA	KG.	97
CIRUELA	KG.	32
FRESA	KG.	33
YUCA	KG.	89
PAPA	KG.	87
ESPINACA	KG.	65
ZANAHORIA	KG.	81
REMOLACHA	KG.	32
HABICHUELA	KG.	33
DURAZNO	KG.	32
NARANJA	KG.	50
PIÑA	KG.	99
UVA	KG.	10
APIO ESPAÑA	KG.	32



BROCOLI	KG	23
COLIFLOR	KG	23
LECHUGA	KG	80
PEPIONO	KG	30
PIMEN TON	KG	32
REPOLLO	KG	53
CEBOLLA CABEZONA	KG	14
TOMATE	KG	14
ALVERJA	KG	3
PERA	KG	23
MANZANA	KG	20
GRANADILLA	KG	31
HUEVOS GALLINA	CARTON (30 UND)	19
HUEVOS DE CODORNIZ	CARTON (32 UND)	19
SEMILLA DE GIRASOL	KG.	27
ALPISTE	KG.	13
AVENA	KG.	64
MENUDENCIA POLLO	KG.	270
CARNE VACUNO	KG.	90
CARBONATO DE CALCIO EN POLVO (HARINA DE HUESO)	KG.	3
ALIMENTO BALANCEADO PARA PERROS	BULTO 25 KG.	13
ALIMENTO BALANCEADO PARA PERROS A BASE DE CORDERO Y ARROZ	PAQUETE 12 KG.	1
ALIMENTO BALANCEADO PARA GATOS	PAQUETE 8 KG	1
ALIMENTO BALANCEADO PARA PECES	BULTO 40 KG.	9
ALIMENTO BALANCEADO PARA EQUINOS	BULTO 40 KG.	3
ALIMENTO BALANCEADO PARA BOVINOS	BULTO 40 KG	3
ALIMENTO BALANCEADO PARA AVES	BULTO 40 KG.	3

Durante este periodo se realizó 1 procedimientos externo, el cual consistió en la cirugía ortopédica de un ejemplar neonato de mono aullador (*Allouata seniculus*) el cual presentaba fractura en uno de sus miembros anteriores, para lo cual se requirió pagar consulta externa especializada de un ortopedista veterinario. De igual manera se realizan otros exámenes complementarios (rayox x, ecografías) y muestras sanguíneas para cuadros hemáticos a diferentes animales que ingresan al centro.

PROCEDIMIENTOS MEDICOS EXTERNOS		
PROCEDIMIENTOS DE CIRUGIA	EN CASO DE REQUERIRSE LA INTERVENCION QUIRURGICA DE UN EJEMPLAR EN UN CENTRO MEDICO PARTICULAR	1
MUESTRAS DE LABORATORIO	EXAMNES PARACLINICOS DE LOS ANIMALES QUE LO REQUIERAN, CUADROS HEMATICOS, QUIMICAS SANGUINEAS, COPROLOGICOS ETC.	10
EXAMENES COMPLEMENTARIOS	RAYOS X, ECOGRAFIA, MUESTRAS DE TEJIDOS ETC.	6
CONSULTA VETERINARIA EXTERNA	ODONLOGOIA VETERINARIA	1

Atentamente,



CONTRATISTA



SUPERVISOR
CORPONOR

EVIDENCIAS FOTOGRAFICAS

Suministro de Alimentos







Exámenes y procedimientos

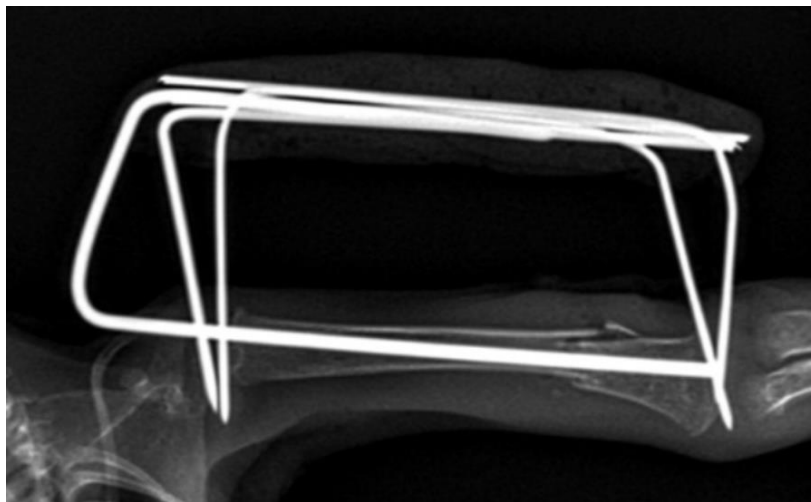
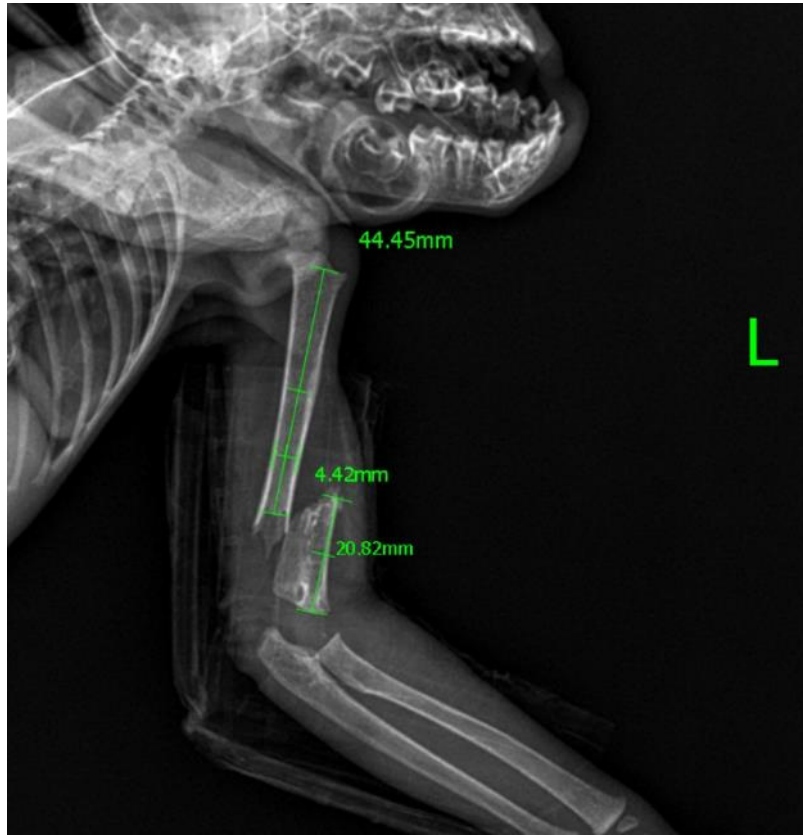



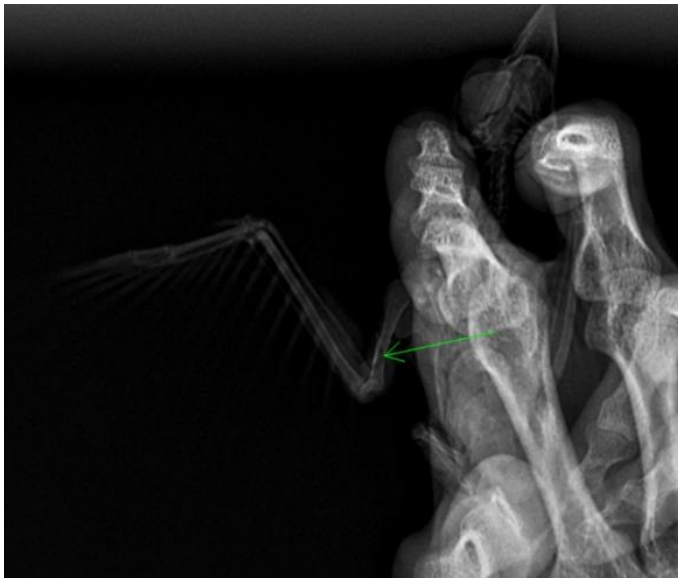

ID : 23052026956
Nombre : DIDELPHIS MARSUPIALIS ZARIGUEYA
M/OY
Médico que deriva :
CLINICA VETERINARIA PET HOME 24H

1 -
Paso : Abdomen D

W1 4738 W2 10285

Av 0 #0n-26 Barrio Llera
310503760
Fecha del examen : 23/05/202
Hora del examen : 09:56:5

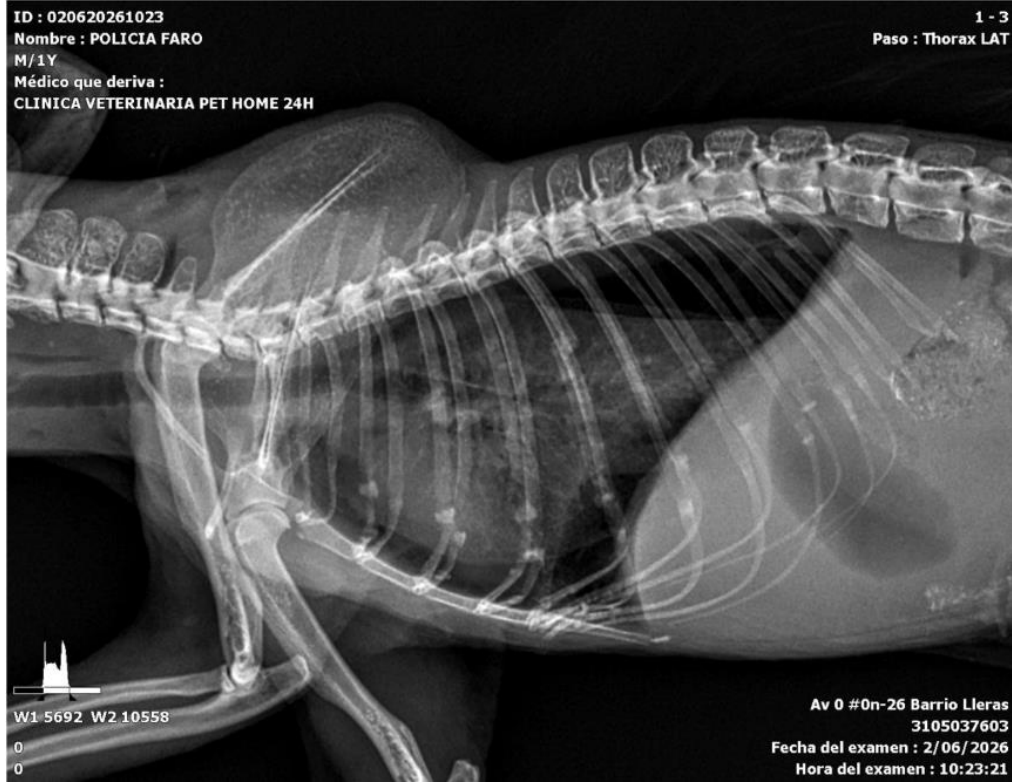

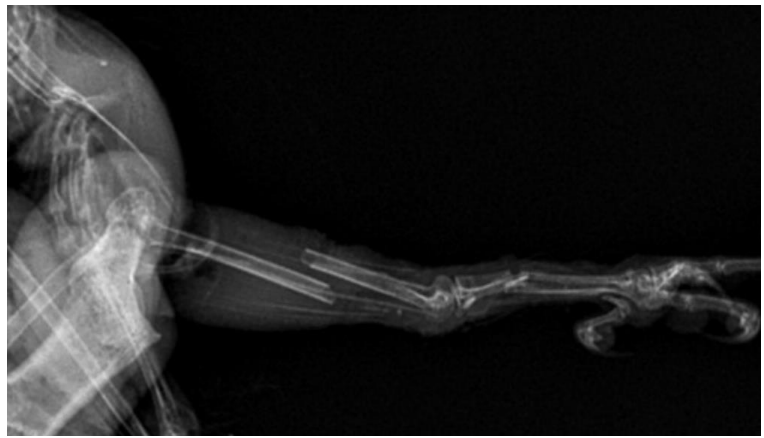

ID : 15052026431
 Nombre : BROTOGERIS JUGULARIS LORO VERDE
 D/OY
 Médico que deriva :
 CLINICA VETERINARIA PET HOME 24H



Pet Home
 CLINICA VETERINARIA

CLINICA VETERINARIA PETHOME
 NIT: 9009842-3
 Dirección: AV. 0 # 0N-18
 Cúcuta - Norte de Santander
 Teléfono: 310 503 76 03
 Correo: pethomeclinica veterinaria@gmail.com

Médico veterinario remitente: JHON BAEZ
 Paciente: CARIBLANCO Género: Cebus
 Entidad solicitante: CORPONOR Especie: capucinus Sexo: NR
 No° de chip: NA Fecha: 26-05-25 Edad: NR

ANÁLISIS	RESULTADO	UNIDADES	V.R. MONOS
LEUCOGRAMA			
Valor relativo			
WBC	*L 4.12	x10e9/L	8.00 - 27.00
#Neutrófilos	40.1	x10e9/L	2.00 - 12.10
#Linfocitos	54.2	x10e9/L	3.80 - 14.20
#Monocitos	3.4	x10e9/L	0.19 - 2.60
#Eosinófilos	1.2	x10e9/L	0.00 - 1.14
#Basófilos	1.1	x10e9/L	0.00 - 0.29
Valor absoluto			
Neutrófilos	*L 1.65	%	20.0 - 50.0
Linfocitos	*L 2.23	%	40.0 - 70.0
Monocitos	*L 0.14	%	2.0 - 12.0
Eosinófilos	0.05	%	0.0 - 7.0
Basófilos	0.05	%	0.0 - 1.5
ERITOGRAMA			
RBC	6.30	x10e12/L	4.50 - 6.80
Hematocrito	46.7	%	33.0 - 48.0
Hemoglobina	14.7	g/dL	10.0 - 16.0
Volumen Corpuscular medio	74.1	fL	68.0 - 82.0
Hemoglobina corpuscular media	23.3	pg	19.0 - 27.0
Concentración Hemoglobina Corpuscular Media	31.4	%	30.0 - 36.0
RDW-CV	*H 17.3	%	11.0 - 16.2
RDW-SD	*H 50.0	f	25.0 - 40.0
Plaquetas	212	x10e9/L	200 - 500
Volumen plaquetario medio	11.0	fL	7.2 - 12.0
Plaquetocrito	2.33	%	1.70 - 3.70
Índice plaquetario (P-LCC)	87	10e9/L	30 - 278
Índice plaquetario (P-LCR)	41.0	%	15.0 - 65.0
Proteínas plasmáticas	7.1	g/L	

Param	Resultado	Unidad	Param	Resultado	Unidad
WBC	13.81	10 ⁹ /L	HCT	L 10.4	%
Neu#	8.79	10 ⁹ /L	MCV	H 105.9	fL
Lym#	4.32	10 ⁹ /L	MCH	H 30.1	pg
Mon#	0.57	10 ⁹ /L	MCHC	L 28.5	g/dL
Eos#	0.07	10 ⁹ /L	RDW-CV	H 25.6	%
Bas#	0.05	10 ⁹ /L	RDW-SD	H 100.1	fL
Neu%	H 63.7	%	PLT	L 197	10 ⁹ /L
Lym%	L 31.3	%	MPV	10.9	fL
Mon%	4.1	%	PDW-CV	17.6	%
Eos%	0.5	%	PDW-SD	H 19.7	fL
Bas%	0.4	%	PCT	2.15	mL/L
RBC	L 0.98	10 ¹² /L	P-LCC	75	10 ⁹ /L
HGB	L 3.0	g/dL	P-LCR	38.0	%



Fundación para el desempleo

Cl. 13 No. 4-84 Centro. Tel. 5724325 – 3108074378 email: fdesempleo@gmail.com

Param	Resultado	Unidad	Param	Resultado	Unidad
WBC	19.95	10 ⁹ /L	HCT	L 5.1	%
Neu#	H 12.45	10 ⁹ /L	MCV	78.5	fl
Lym#	6.22	10 ⁹ /L	MCH	26.6	pg
Mon#	1.10	10 ⁹ /L	MCHC	33.9	g/dL
Eos#	0.08	10 ⁹ /L	RDW-CV	15.5	%
Bas#	0.10	10 ⁹ /L	RDW-SD	H 49.7	fl
Neu%	H 62.4	%	PLT	L 168	10 ⁹ /L
Lym%	L 31.2	%	MPV	10.9	fl
Mon%	5.5	%	PDW-CV	15.7	%
Eos%	0.4	%	PDW-SD	H 19.9	fl
Bas%	0.5	%	PCT	1.82	mL/L
RBC	L 0.66	10 ¹² /L	P-LCC	61	10 ⁹ /L
HGB	L 1.45	g/dL	P-LCR	36.5	%



CLINICA VETERINARIA PETHOME

NIT: 90099647-3
Dirección: AV. 0 # 0N-18
Cúcuta - Norte de Santander
Teléfono: 310 503 76 03

Correo: pethomeclinicaveterinaria@gmail.com

Médico veterinario remitente: JHON BAEZ
Paciente: CARILANCO Género: Cebus Especie: capucinus Sexo: NR Fecha: 26-05-25
Entidad solicitante: CORPONOR No° de chip: NA Edad: NR

ANALISIS	RESULTADO	UNIDADES	V.R MONOS
LEUCOGRAMA			
Valor relativo			
WBC	L 4.12	x10e9/L	8.00 - 27.00
#Neutrófilos	40.1	x10e9/L	2.00 - 12.10
#Linfocitos	54.2	x10e9/L	3.80 - 14.20
#Monocitos	3.4	x10e9/L	0.19 - 2.60
#Eosinófilos	1.2	x10e9/L	0.00 - 1.14
#Basófilos	1.1	x10e9/L	0.00 - 0.29
Valor absoluto			
Neutrófilos	L 1.65	%	20.0 - 50.0
Linfocitos	L 2.23	%	40.0 - 70.0
Monocitos	L 0.14	%	2.0 - 12.0
Eosinófilos	0.05	%	0.0 - 7.0
Basófilos	0.05	%	0.0 - 1.5
ERITOGRAMA			
RBC	6.30	x10e12/L	4.50 - 6.80
Hematocrito	46.7	%	33.0 - 48.0
Hemoglobina	14.7	g/dL	10.0 - 16.0
Volumen Corpuscular medio	74.1	fl	68.0 - 82.0
Hemoglobina corpuscular media	23.3	pg	19.0 - 27.0
Concentración Hemoglobina Corpuscular Media	31.4	%	30.0 - 36.0
RDW-CV	H 17.3	%	11.0 - 16.2
RDW-SD	H 50.0	f	25.0 - 40.0
Plaquetas	212	x10e9/L	200 - 800
Volumen plaquetario medio	11.0	fl	7.2 - 12.0
Plaquetocrito	2.33	%	1.70 - 3.70
Índice plaquetario (P-LCC)	87	10e9/L	30 - 278
Índice plaquetario (P-LCR)	41.0	%	15.0 - 65.0
Proteínas plasmáticas	7.1	g/L	



CLINICA VETERINARIA PETHOME

NIT: 90099647-3
Dirección: AV. 0 # 0N-18
Cúcuta - Norte de Santander
Teléfono: 310 503 76 03

Correo: pethomeclinicaveterinaria@gmail.com

Médico veterinario remitente: JHON BAEZ
Paciente: 26 - 346 Género: CEBUS Especie: CEBUS Sexo: CAPUCINUS Fecha: 27-08-25
Entidad solicitante: No° de chip: NA Edad:

ANALISIS	RESULTADO	UNIDADES	V.R MONOS
LEUCOGRAMA			
Valor relativo			
WBC	L 4.61	x10e9/L	8.00 - 27.00
#Neutrófilos	42.4	x10e9/L	2.00 - 12.10
#Linfocitos	49.2	x10e9/L	3.80 - 14.20
#Monocitos	6.2	x10e9/L	0.19 - 2.60
#Eosinófilos	1.0	x10e9/L	0.00 - 1.14
#Basófilos	1.2	x10e9/L	0.00 - 0.29
Valor absoluto			
Neutrófilos	L 1.94	%	20.0 - 50.0
Linfocitos	L 2.27	%	40.0 - 70.0
Monocitos	0.29	%	2.0 - 12.0
Eosinófilos	0.05	%	0.0 - 7.0
Basófilos	0.06	%	0.0 - 1.5
ERITOGRAMA			
RBC	5.20	x10e12/L	4.50 - 6.80
Hematocrito	41.3	%	33.0 - 48.0
Hemoglobina	13.8	g/dL	10.0 - 16.0
Volumen Corpuscular medio	79.3	fl	68.0 - 82.0
Hemoglobina corpuscular media	26.8	pg	19.0 - 27.0
Concentración Hemoglobina Corpuscular Media	33.3	%	30.0 - 36.0
RDW-CV	14.6	%	11.0 - 16.2
RDW-SD	H 48.2	f	25.0 - 40.0
Plaquetas	391	x10e9/L	200 - 800
Volumen plaquetario medio	11.3	fl	7.2 - 12.0
Plaquetocrito	3.39	%	1.70 - 3.70
Índice plaquetario (P-LCC)	123	10e9/L	30 - 278
Índice plaquetario (P-LCR)	41.0	%	15.0 - 65.0
Proteínas plasmáticas	9.5	g/L	

El resultado emitido es válido solo para la muestra analizada.
El Laboratorio PETHOME no se responsabiliza por emendaduras realizadas a estos resultados
* La interpretación del resultado de su exámenes corresponde exclusivamente al Veterinario *



CLINICA VETERINARIA PETHOME

NIT: 90099647-3
Dirección: AV. 0 # 0N-18
Cúcuta - Norte de Santander
Teléfono: 310 503 76 03

Correo: pethomeclinicaveterinaria@gmail.com

Médico veterinario remitente: JHON BAEZ
Paciente: 25-934 Género: CEBUS Especie: CEBUS Sexo: CAPUCINUS Fecha: 27-08-25
Entidad solicitante: No° de chip: NA Edad:

ANALISIS	RESULTADO	UNIDADES	V.R MONOS
LEUCOGRAMA			
Valor relativo			
WBC	L 6.37	x10e9/L	8.00 - 27.00
#Neutrófilos	28.5	x10e9/L	2.00 - 12.10
#Linfocitos	64.3	x10e9/L	3.80 - 14.20
#Monocitos	3.5	x10e9/L	0.19 - 2.60
#Eosinófilos	2.6	x10e9/L	0.00 - 1.14
#Basófilos	1.1	x10e9/L	0.00 - 0.29
Valor absoluto			
Neutrófilos	L 1.81	%	20.0 - 50.0
Linfocitos	4.10	%	40.0 - 70.0
Monocitos	0.22	%	2.0 - 12.0
Eosinófilos	0.17	%	0.0 - 7.0
Basófilos	0.07	%	0.0 - 1.5
ERITOGRAMA			
RBC	6.43	x10e12/L	4.50 - 6.80
Hematocrito	H 48.3	%	33.0 - 48.0
Hemoglobina	15.0	g/dL	10.0 - 16.0
Volumen Corpuscular medio	75.3	fl	68.0 - 82.0
Hemoglobina corpuscular media	23.3	pg	19.0 - 27.0
Concentración Hemoglobina Corpuscular Media	31.0	%	30.0 - 36.0
RDW-CV	15.7	%	11.0 - 16.2
RDW-SD	H 48.2	f	25.0 - 40.0
Plaquetas	216	x10e9/L	200 - 800
Volumen plaquetario medio	H 12.2	fl	7.2 - 12.0
Plaquetocrito	2.64	%	1.70 - 3.70
Índice plaquetario (P-LCC)	104	10e9/L	30 - 278
Índice plaquetario (P-LCR)	48.2	%	15.0 - 65.0
Proteínas plasmáticas	9.4	g/L	

El resultado emitido es válido solo para la muestra analizada.
El Laboratorio PETHOME no se responsabiliza por emendaduras realizadas a estos resultados
* La interpretación del resultado de su exámenes corresponde exclusivamente al Veterinario *

FUNDACION PARA EL DESEMPLEO

NIT: 900357984 - 1

Régimen: Responsable del impuesto sobre las ventas IVA

Persona Jurídica

Dirección: CL 13 4 84 BRR EL CENTRO, CÚCUTA, Norte de Santander, Colombia

Tel. 6015724325

Email. fdesempleo@gmail.com

Autorización factura electrónica de venta No: 18764105164898 válida desde 2026-01-28 hasta 2027-01-28 rango desde FE158 hasta FE1000

**Nombre/Razón Social:** CORPORACIÓN AUTONOMA REGIONAL DE LA FRONTERA NORORIENTAL**NIT:** 890505253-4**Dirección:** Cl. 13 Av. El Bosque #3E-278 Caobos, CÚCUTA, Norte de Santander, Colombia, CP 54**Teléfono:** 5828484**Email:** corponor@corponor.gov.co**Forma de pago:** Contado**Medio de pago:** Consignación bancaria**Total de Lineas:** 52**FACTURA ELECTRÓNICA DE VENTA:** FE - 329**MONEDA:** COP Peso colombiano**HORA EMISIÓN:** 06:57:04**FECHA FIRMADO:** 16/06/2026 06:57:06

FECHA DE EMISIÓN			FECHA DE VENCIMIENTO		
DIA	MES	AÑO	DIA	MES	AÑO
16	06	2026	--	--	--

#	CÓDIGO	DESCRIPCIÓN	U.M	CANTIDAD	PRECIO U.	IMPUESTOS			DCTO.	TOTAL
						NOM.	% o VAL	MONTO		
1	01	Banano criollo	KGM	2.151,00	\$9.165,00	IVA	0%	\$0,00	\$0,00	\$19.713.915,00
2	02	Papaya criolla	KGM	804,00	\$9.274,00	IVA	0%	\$0,00	\$0,00	\$7.456.296,00
3	03	Mazorca criolla	KGM	368,00	\$5.033,00	IVA	0%	\$0,00	\$0,00	\$1.852.144,00
4	04	Melón criollo	KGM	137,00	\$8.569,00				\$0,00	\$1.173.953,00
5	05	Acelga criolla	KGM	65,00	\$4.339,00	IVA	0%	\$0,00	\$0,00	\$282.035,00
6	06	Sandía criolla	KGM	539,00	\$8.677,00	IVA	0%	\$0,00	\$0,00	\$4.676.903,00
7	07	Ahuyama criolla	KGM	239,00	\$3.200,00	IVA	0%	\$0,00	\$0,00	\$764.800,00
8	08	Guayaba criolla	KGM	97,00	\$6.345,00	IVA	0%	\$0,00	\$0,00	\$615.465,00
9	09	Ciruela criolla	KGM	32,00	\$40.621,00	IVA	0%	\$0,00	\$0,00	\$1.299.872,00
10	10	Fresa criolla	KGM	33,00	\$25.490,00	IVA	0%	\$0,00	\$0,00	\$841.170,00
11	YUC	YUCA	58	89,00	\$7.267,00	IVA	0%	\$0,00	\$0,00	\$646.763,00
12	PAP	PAPA	58	87,00	\$10.087,00	IVA	0%	\$0,00	\$0,00	\$877.569,00
		PAPA AMARILLA								
13	ESP	Espinaca	KGM	65,00	\$6.345,00	IVA	0%	\$0,00	\$0,00	\$412.425,00
14	ZA	Zanahoria	KGM	81,00	\$4.881,00	IVA	0%	\$0,00	\$0,00	\$395.361,00
15	RM	Remolacha	KGM	32,00	\$4.718,00	IVA	0%	\$0,00	\$0,00	\$150.976,00
16	HA	Habichela	KGM	33,00	\$6.888,00	IVA	0%	\$0,00	\$0,00	\$227.304,00
17	DUR	Durazno	58	32,00	\$26.195,00	IVA	0%	\$0,00	\$0,00	\$838.240,00
18	NAR	Naranja	58	50,00	\$7.918,00	IVA	0%	\$0,00	\$0,00	\$395.900,00
19	UV	Uva	58	10,00	\$29.286,00	IVA	0%	\$0,00	\$0,00	\$292.860,00
20	API	APIO	AB	32,00	\$10.304,00	IVA	0%	\$0,00	\$0,00	\$329.728,00
		APIO ESPAÑA								
21	BRC	BROCOLI	58	23,00	\$8.135,00	IVA	0%	\$0,00	\$0,00	\$187.105,00
22	COLF	Coliflor	58	23,00	\$6.183,00	IVA	0%	\$0,00	\$0,00	\$142.209,00
23	LECHU	Lechuga	58	80,00	\$16.270,00	IVA	0%	\$0,00	\$0,00	\$1.301.600,00
24	PEP	PEPINO	94	30,00	\$13.558,00	IVA	0%	\$0,00	\$0,00	\$406.740,00
		PEPINO COHOMBRO								
25	PIM	PIMENTONES	94	32,00	\$14.101,00	IVA	0%	\$0,00	\$0,00	\$451.232,00
26	rpo	REPOLLO	58	53,00	\$10.738,00	IVA	0%	\$0,00	\$0,00	\$569.114,00
27	CEB	CEBOLLA	AB	14,00	\$14.968,00	IVA	0%	\$0,00	\$0,00	\$209.552,00
		CEBOLLA CABEZONA								
28	TM	TOMATE	58	14,00	\$8.460,00	IVA	0%	\$0,00	\$0,00	\$118.440,00
29	11	Pera importada	94	23,00	\$16.487,00	IVA	0%	\$0,00	\$0,00	\$379.201,00
30	12	Manzana importada	94	20,00	\$18.656,00	IVA	0%	\$0,00	\$0,00	\$373.120,00
31	13	Granadilla criolla	94	31,00	\$30.262,00	IVA	0%	\$0,00	\$0,00	\$938.122,00
32	15	Huevos nacionales	CT	19,00	\$28.201,00	IVA	0%	\$0,00	\$0,00	\$535.819,00

Firma Digital: mAgoccc6i0fclbigUUV2yaskY4p2U9ZS6QxiPQZ7sZd2UpBpinvG6KCbGIV+ZVc
E2EWP+vt9ho30g0LFSzcnBuTSo422ignYYL+TcoPy3M6t0q+A3y6+1jOSg+JSaKO
kSVC01L9V39KXd44BsVcEUtTE/25JLazCn2KdP7yWAOwCmIF8dR/R2NnctBBYxdq
qelktOHSzrnqnWcrECirLyR5ds3/1v8C/TKAGOB15U6E12HeUHDcQTfjWNyxHCz
xmwLTmv6KdRq6Xvg6sY3PfgRkB19LntI72yS5e4er+KrTuWJeeUv9PQR1MHyYkh
2pwI00AkMbPDIN+C5zlr1w==

Esta factura es un título valor de acuerdo al art. 774 del C.C. y una vez aceptada declara haber recibido los bienes y servicios a satisfacción.

Representación Gráfica de la Factura Electrónica de Venta..

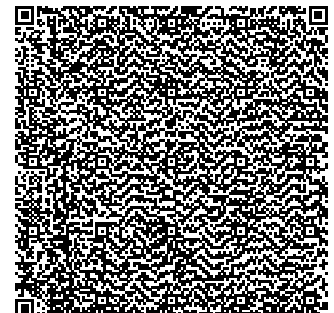

33	HVCD	Huevos de codorniz	CT	19,00	\$14.643,00	IVA	0%	\$0,00	\$0,00	\$278.217,00
34	16	Semillas de girasol	KGM	27,00	\$52.823,00	IVA	0%	\$0,00	\$0,00	\$1.426.221,00
35	17	Alpiste de solla	KGM	13,00	\$32.757,00	IVA	0%	\$0,00	\$0,00	\$425.841,00
36	27	Avena ej hojuelas. Quaker	KGM	64,00	\$36.824,00	IVA	0%	\$0,00	\$0,00	\$2.356.736,00
37	19	Menudencia de pollo pimplollo	KGM	270,00	\$11.606,00	IVA	0%	\$0,00	\$0,00	\$3.133.620,00
38	20	Carne de vacuno nacional	KGM	90,00	\$28.201,00	IVA	0%	\$0,00	\$0,00	\$2.538.090,00
39	21	Alimento balanceado para perros Nutrecan. Bulto 25 Kg	KGM	13,00	\$436.036,00	IVA	19%	\$1.077.008,92	\$0,00	\$5.668.468,00
40	22	Alimento balanceado para perros a base de cordero Chunky. Bulto 12 Kg	KGM	1,00	\$477.253,00	IVA	19%	\$90.678,07	\$0,00	\$477.253,00
41	23	Alimento balanceado para gatos. Chunky. Bulto8Kg	KGM	1,00	\$280.013,00	IVA	19%	\$53.202,47	\$0,00	\$280.013,00
42	24	Alimento balanceado para peces Agrocampo. Bulto40Kg	KGM	9,00	\$258.151,00	IVA	19%	\$441.438,21	\$0,00	\$2.323.359,00
43	25	Alimento balanceado para rumiantes Solla. Bulto 40Kg	KGM	3,00	\$293.945,00	IVA	19%	\$167.548,65	\$0,00	\$881.835,00
44	BOV	ALIMENTO BALANCEADO PARA BOVINOS	58	3,00	\$293.945,00	IVA	19%	\$167.548,65	\$0,00	\$881.835,00
45	26	Alimento balanceado para aves. Solla Bulto 40Kg	KGM	3,00	\$289.606,00	IVA	19%	\$165.075,42	\$0,00	\$868.818,00
46	87	CARBONATO DE CALCIO POLVO Kg MCA Greenway Biotech, Inc.	EV	3,00	\$65.646,32	IVA	19%	\$37.418,40	\$0,00	\$196.938,96
47	29	Procedimiento médico externo	94	1,00	\$2.032.030,00	IVA	19%	\$386.085,70	\$0,00	\$2.032.030,00
48	30	Muestras de laboratorio	94	10,00	\$132.594,00	IVA	19%	\$251.928,60	\$0,00	\$1.325.940,00
49	28	Exámenes complementarios	94	6,00	\$281.358,00	IVA	19%	\$320.748,12	\$0,00	\$1.688.148,00
50	PÑ	PIÑA	58	99,00	\$7.701,00	IVA	0%	\$0,00	\$0,00	\$762.399,00
51	ALV	ALVERJA ALVERJA VERDE	58	3,00	\$37.096,00	IVA	0%	\$0,00	\$0,00	\$111.288,00
52	CONS	CONSULTA Consulta externa veterinaria	94	1,00	\$152.550,42	IVA	19%	\$28.984,58	\$0,00	\$152.550,42

Notas:

SON: (setenta y nueve millones ochocientos cincuenta y tres mil ciento noventa y nueve pesos)

CUFE: 8d61519e3c0662ed72c4e5b451503cedfc62c1bda56f6bdb62a3db64a377b1b52bb21c5666cadcb2c8574d4c60e273b

Subtotal:	\$76.665.534,00
Cargos:	\$0,00
Descuentos:	\$0,00
IVA:	\$3.187.665,00
Total:	\$79.853.199,00

IMPUESTO	BASE	TARIFA / VALOR NOMINAL	IMPORTE
IMPUESTOS			
01 IVA	\$58.714.392,00	0,00%	\$0,00
01 IVA	\$16.777.188,00	19,00%	\$3.187.665,00

Firma Digital: mAgoccc6i0fclbigUIV2yjasKY4p2U9ZS6QxiPQZ7sZd2UpBpinvG6KcbgIV+ZVcE2EWP+vt9ho30g0LFSzcnBuTSo422lgnYYL+TcoPy3M6it0q+A3y6+1jOSg+JSaKO kSVC01L9V39KXd44BsVcEUtTE/25JLazCn2KdP7yWAOWcmIF8dR/R2NnctBBYxdq qelktlOHSzrnqnWcrECirLyR5ds3/1v8C/TKAGOBi5U6E12HeUhdCQTfjWNyxHCz xmwLTmv6KdRq6Xvg6sY3PfgRkB19LntiP72yS5e4er+KrTuWJeeUv9PQR1MHyYkh 2pwi00AkMbPDtN+C5zlr1w==

Esta factura es un título valor de acuerdo al art. 774 del C.C. y una vez aceptada declara haber recibido los bienes y servicios a satisfacción.

Representación Gráfica de la Factura Electrónica de Venta..

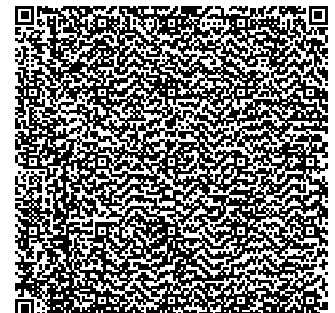

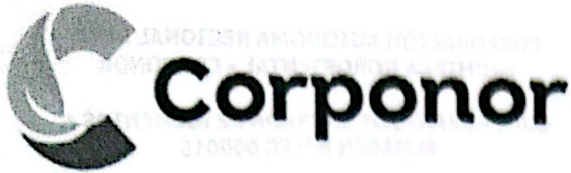

**CORPORACIÓN AUTÓNOMA REGIONAL DE LA
FRONTERA NORORIENTAL - CORPONOR**

**COMPROBANTE DE ENTRADA DE ELEMENTOS A
ALMACEN N°: FC 000015**

16/06/2026

COMPRADO A : FUNDACION PARA EL DESEMPLEO
CON DESTINO A : BODEGA
FACTURA No : FE-329
ORDEN COMPRA :

NIT : 900357984-1

FECHA : 16/06/2026

FECHA :

MODALIDAD : CONTRATO LIC744-2026

RESUMEN :

CÓDIGO	DESCRIPCIÓN	UNIDAD	IVA	CANTIDAD	VR. UNIDAD	VR. PARCIAL	BOD.
240101.01	Bienes y servicios						
0003	Banano criollo	kilogramo	0.0%	2,151.00	9,165.00	19,713,915.00	00
0004	Papaya criolla	kilogramo	0.0%	804.00	9,274.00	7,456,296.00	00
0005	Mazorca criolla	kilogramo	0.0%	368.00	5,033.00	1,852,144.00	00
0006	Melón criollo	kilogramo	0.0%	137.00	8,569.00	1,173,953.00	00
0007	Acelga criolla	kilogramo	0.0%	65.00	4,339.00	282,035.00	00
0008	Sandía criolla	kilogramo	0.0%	539.00	8,677.00	4,676,903.00	00
0009	Ahuyama criolla	kilogramo	0.0%	239.00	3,200.00	764,800.00	00
0010	Guayaba criolla	kilogramo	0.0%	97.00	6,345.00	615,465.00	00
0011	Ciruela criolla	kilogramo	0.0%	32.00	40,621.00	1,299,872.00	00
0012	Fresa criolla	kilogramo	0.0%	33.00	25,490.00	841,170.00	00
0013	Yuca	kilogramo neto	0.0%	89.00	7,267.00	646,763.00	00
0014	Papa Amarilla	kilogramo neto	0.0%	87.00	10,087.00	877,569.00	00
0015	Espinaca	kilogramo	0.0%	65.00	6,345.00	412,425.00	00
0016	Zanahoria	kilogramo	0.0%	81.00	4,881.00	395,361.00	00
0017	Remolacha	kilogramo	0.0%	32.00	4,718.00	150,976.00	00
0018	Habichela	kilogramo	0.0%	33.00	6,888.00	227,304.00	00
0019	Durazno	kilogramo neto	0.0%	32.00	26,195.00	838,240.00	00
0020	Naranja	kilogramo neto	0.0%	50.00	7,918.00	395,900.00	00
0021	Uva	kilogramo neto	0.0%	10.00	29,286.00	292,860.00	00
0022	Apio	paquete a granel	0.0%	32.00	10,304.00	329,728.00	00
0024	Brocoli	kilogramo neto	0.0%	23.00	8,135.00	187,105.00	00
0025	Coliflor	kilogramo neto	0.0%	23.00	6,183.00	142,209.00	00
0026	Lechuga	kilogramo neto	0.0%	80.00	16,270.00	1,301,600.00	00
0027	Pepino	unidad	0.0%	30.00	13,558.00	406,740.00	00
0029	Pimentones	kilogramo neto	0.0%	32.00	14,101.00	451,232.00	00
0030	Repollo	kilogramo neto	0.0%	53.00	10,738.00	569,114.00	00
0032	Tomate	kilogramo neto	0.0%	14.00	8,460.00	118,440.00	00
0033	Pera importada	unidad	0.0%	23.00	16,487.00	379,201.00	00
0036	Huevos Nacionales	caja de carton	0.0%	19.00	28,201.00	535,819.00	00
0037	Huevos de coodorniz	caja de carton	0.0%	19.00	14,643.00	278,217.00	00
0038	Semillas de girasol	kilogramo	0.0%	27.00	52,823.00	1,426,221.00	00
0039	Alpiste de solla	kilogramo	0.0%	13.00	32,757.00	425,841.00	00
0040	Avena en hojuelas Quaker	kilogramo	0.0%	64.00	36,824.00	2,356,736.00	00
0042	Menudencias de pollo pimplollo	kilogramo	0.0%	270.00	11,606.00	3,133,620.00	00
0043	Carne de vacuno nacional	kilogramo	0.0%	90.00	28,201.00	2,538,090.00	00

ELABORO YDIAZ



CORPORACIÓN AUTÓNOMA REGIONAL DE LA
FRONTERA NORORIENTAL - CORPONOR

COMPROBANTE DE ENTRADA DE ELEMENTOS A
ALMACEN N°: FC 000015

16/06/2026

COMPRADO A : FUNDACION PARA EL DESEMPLEO
CON DESTINO A : BODEGA
FACTURA No : FE-329
ORDEN COMPRA :

NIT : 900357984-1

FECHA : 16/06/2026

FECHA :

MODALIDAD : CONTRATO LIC744-2026
RESUMEN :

CÓDIGO	DESCRIPCIÓN	UNIDAD	IVA	CANTIDAD	VR. UNIDAD	VR. PARCIAL	BOD.
0044	Alimento balanceado para perro nutrecan Bulto 25kg	kilogramo	0.0%	13.00	518,882.84	6,745,476.92	00
0045	Alimento balanceado para perros a base de cordero chynky bulto 12kg	kilogramo	0.0%	1.00	567,931.07	567,931.07	00
0046	Alimento balanceado para gatos. Chunky. Bulto8Kg	kilogramo	0.0%	1.00	333,215.47	333,215.47	00
0047	Alimento balanceado para peces Agrocampo. Bulto40Kg	kilogramo	0.0%	9.00	307,199.69	2,764,797.21	00
0048	Alimento balanceado para rumiantes Solla. Bulto 40Kg	kilogramo	0.0%	3.00	349,794.55	1,049,383.65	00
0049	Alimento balanceado para bovinos	kilogramo neto	0.0%	3.00	349,794.55	1,049,383.65	00
0050	Alimento balanceado para aves. Solla Bulto 40Kg	kilogramo	0.0%	3.00	344,631.14	1,033,893.42	00
0051	Piña	kilogramo neto	0.0%	99.00	7,701.00	762,399.00	00
902.6618	CEBOLLA CABEZONA	unidad	0.0%	14.00	14,968.00	209,552.00	00
902.6619	Manzana importada	unidad	0.0%	20.00	18,656.00	373,120.00	00
902.662	Granadilla criolla	unidad	0.0%	31.00	30,262.00	938,122.00	00
902.6622	ALVERJA VERDE	unidad	0.0%	3.00	37,096.00	111,288.00	00
902.6626	CARBONATO DE CALCIO POLVO Kg MCA	unidad	0.0%	3.00	78,119.00	234,357.00	00
						3,491,840.31	73,666,783.39
SUBTOTAL							73,666,783.39
IVA							0.00
TOTAL FACTURA							73,666,783.39
DESCUENTOS							0.00
TOTAL							73,666,783.39

SON: SETENTA Y TRES MILLONES SEISCIENTOS SESENTA Y SEIS MIL SETECIENTOS OCHENTA Y TRES PESOS CON 39 CENTAVOS.

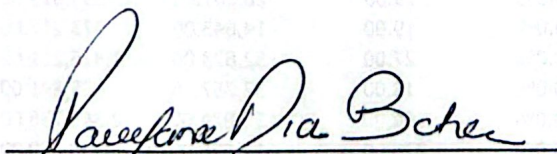
YOSELIN DAYANA DIAZ BOTIA

ELABORO Y DIAZ



CORPORACIÓN AUTÓNOMA REGIONAL DE LA FRONTERA NORORIENTAL - CORPONOR

COMPROBANTE DE ENTRADA DE ELEMENTOS A ALMACEN N°: FC 000015

16/06/2026

COMPRADO A : FUNDACION PARA EL DESEMPLEO
 CON DESTINO A : BODEGA
 FACTURA No : FE-329
 ORDEN COMPRA :

NIT : 900357984-1
 FECHA : 16/06/2026
 FECHA :

MODALIDAD : CONTRATO LIC744-2026
 RESUMEN :

CÓDIGO	DESCRIPCIÓN	UNIDAD	IVA	CANTIDAD	VR. UNIDAD	VR. PARCIAL	BOD.
	ASESORA DE ALMACEN						

ELABORO YDIAZ



FUNDACIÓN PARA EL DESEMPLEO

CERTIFICACIÓN PAZ Y SALVO SGSS Y PENSIONES PERSONA JURÍDICA

El Suscrito JAIRO ARTURO SAAVEDRA PLATA, Contador, certifica que la FUNDACIÓN PARA EL DESEMPLEO identificada con NIT. 900357984-1, a la fecha de la presente acta, no cuenta con personal empleado a su cargo y el representante legal se encuentra a Paz y Salvo por conceptos de pago de sus obligaciones con los sistemas de salud, riesgos profesionales, pensiones y aportes a las Cajas de Compensación Familiar, Instituto Colombiano de Bienestar Familiar y Servicio Nacional de Aprendizaje, durante los últimos seis meses anteriores a la presente certificación.

Lo anterior, para dar cumplimiento a lo establecido en el art. 50 de la Ley 789 de 2002 y artículo 23 de la Ley 1150 de 2007.

La presente se expide a los 16 días del mes de junio del año 2026, en San José de Cúcuta.

JAIRO ARTURO SAAVEDRA PLATA
Tarjeta No. 64497-T
Contador

ARFILIO RODRÍGUEZ RAMÍREZ
C.C. 79.533.732 de Bogotá
Rep. Legal

REPUBLICA DE COLOMBIA
IDENTIFICACION PERSONAL
CEDULA DE CIUDADANIA

13475774

NUMERO

SAAVEDRA PLATA

APELLIDOS

JAIRO ARTURO

NOMBRES



FIRMA



INDICE DERECHO

FECHA DE NACIMIENTO

07-MAR-1963

CHINACOTA
(NORTE DE SANTANDER)

LUGAR DE NACIMIENTO

1.72

A-

M

ESTATURA

G.S. RH

SEXO

25-SEP-1983 CUCUTA

FECHA Y LUGAR DE EXPEDICION

REGISTRADOR NACIONAL
IVAN DUQUE ESCOBAR



A-2500100-55083523-M-0013475774-20001010

12142.00280A 03 067685413

República de Colombia
Ministerio de Comercio Industria y Turismo

**JUNTA CENTRAL DE CONTADORES
TARJETA PROFESIONAL
DE CONTADOR PUBLICO**



64497-T

**JAIRO ARTURO
SAAVEDRA PLATA
C.C. 13475774**

**RESOLUCION INSCRIPCION 033 FECHA 15/04/1999
UNIVERSIDAD LIBRE**

PRESIDENTE

LUIS ALONSO CEMENARES-RODRIGUEZ 72314

FIRMA DEL TITULAR

65020

Esta tarjeta es el único documento que lo acredita como
CONTADOR PUBLICO de acuerdo con lo establecido en
la Ley 43 de 1990.

Agradecemos a quien encuentre esta tarjeta devolverla
al Ministerio de Comercio Industria y Turismo - Junta Central
de Contadores.



DUPLICADO

UNIDAD
ADMINISTRATIVA
ESPECIAL

**JUNTA CENTRAL
DE CONTADORES**



Certificado No:

1 E 5 0 9 4 A 2 0 4 3 E 4 0 3 F

**LA REPUBLICA DE COLOMBIA
MINISTERIO DE COMERCIO, INDUSTRIA Y TURISMO
UNIDAD ADMINISTRATIVA ESPECIAL
JUNTA CENTRAL DE CONTADORES**

**CERTIFICA A:
QUIEN INTERESE**

Que el contador público **JAIRO ARTURO SAAVEDRA PLATA** identificado con CÉDULA DE CIUDADANÍA No 13475774 de CUCUTA (N. DE SANTANDER) Y Tarjeta Profesional No 64497-T SI tiene vigente su inscripción en la Junta Central de Contadores y desde la fecha de Inscripción.

NO REGISTRA ANTECEDENTES DISCIPLINARIOS *****

Dado en BOGOTA a los 11 días del mes de Junio de 2026 con vigencia de (3) Meses, contados a partir de la fecha de su expedición.

SANDRA MILENA BARRIOS PULIDO
DIRECTOR GENERAL

ESTE CERTIFICADO DIGITAL TIENE PLENA VALIDEZ DE CONFORMIDAD CON LO ESTABLECIDO EN EL ARTICULO 2 DE LA LEY 527 DE 1999, DECRETO UNICO REGLAMENTARIO 1074 DE 2015 Y ARTICULO 6 PARAGRAFO 3 DE LA LEY 962 DEL 2005

Para confirmar los datos y veracidad de este certificado, lo puede consultar en la página web www.jcc.gov.co digitando el número del certificado

PLANILLA INTEGRADA AUTOLIQUIDACIÓN APORTES
SOPORTE DE PAGO PARA EL COTIZANTE CC 79533732

DATOS GENERALES DEL APORTANTE			
Nombre ó Razón Social	ARFILIO RODRIGUEZ RAMIREZ		
Tipo Identificación	CÉDULA DE CIUDADANÍA	Número de Identificación	79533732
Ciudad/Municipio	CUCUTA	Departamento	NORTE DE SANTANDER
Dirección	CLL 13#4-84 CENTRO	Teléfono	5555555
Tipo Empresa	PRIVADA	Actividad Económica	Comercio al por mayor de
Tipo Aportante	02-INDEPENDIENTE	Clase Aportante	I-INDEPENDIENTE
Forma Presentación	ÚNICO		
APORTANTE EXONERADO PAGO APORTES SALUD, SENA E ICBF (REFORMA TRIBUTARIA):			NO

DATOS GENERALES DE LA PLANILLA			
Número Planilla	4656981136	Tipo de Planilla	I-INDEPENDIENTES
Periodo Cotización Otros	junio / 2026	Periodo Cotización Salud	junio / 2026
Días de Mora	0	Fecha Pago	2026/06/11
Número Autorización	9997109585		

INFORMACIÓN BÁSICA			
Nombres	ARFILIO	Apellidos	RODRIGUEZ RAMIREZ
Tipo de Identificación	CC	Número de Identificación	79533732
Tipo cotizante	INDEPENDIENTE CONTRATO	Subtipo Cotizante	
Colombiano Temporalmente en el Exterior	NO	Extranjero no obligado a cotizar Pensión	NO
COTIZANTE EXONERADO PAGO APORTES SALUD, SENA E ICBF (REFORMA TRIBUTARIA) :			NO
Departamento	NORTE DE SANTANDER	Municipio	CUCUTA
Salario Básico	\$ 1.750.905	Tipo de Salario	

NOVEDADES																
ING	RET	TDE	TAE	TDP	TAP	COR	VSP	VST	SLN	COM	IGE	LMA	VAC	AVP	VCT	IRP

APORTES REALIZADOS A SEGURIDAD SOCIAL			
PENSIÓN		Administradora	230201- PROTECCION
Días	30	IBC	\$ 1.750.905
Tarifa	16,000 %	Cotización Obligatoria	\$ 280.200
FSP - Solidaridad	\$ 0	FSP - Subsistencia	\$ 0
Aportes Voluntarios Empleador	\$ 0	Aportes Voluntarios Cotizante	\$ 0
Indicador tarifa especial	Normal	Total Aporte	\$ 280.200

SALUD		Administradora	EPS042 - COOSALUD
Días	30	IBC	\$ 1.750.905
Tarifa	12,500 %	Cotización Obligatoria	\$ 218.900
Nro Incapacidad por Enf. General		Valor	\$ 0
Nro Licencia de Maternidad		Valor	\$ 0
Valor ADRES	\$ 0	Total Aporte	\$ 218.900

RIESGOS PROFESIONALES		Administradora	14-23-POSITIVA COMPAÑIA DE
Días	30	IBC	\$ 1.750.905
Clase de Riesgo	I	Tarifa	0,522 %
Centro de Trabajo	79533732	Total Aporte	\$ 9.200

TOTAL PAGADO:	\$ 508.300
----------------------	-------------------