CII CONSTRUCCIONES
EMPRESA 100% ESTATAL
Nit:816.005.938

ACTA DE SUPERVISIÓN					3
FECHA	2/03/2026				
TIPO DE CONTRATO	ARRENDAMIENTO DE INMUEBLE				
No. DE CONTRATO	5B				
CONTRATISTA	LUZ MARINA COLORADO VILLA				
No. DE IDENTIFICACIÓN	24.547.345				
PERIODO DE PAGO	MES DE MARZO DE 2026				
OBJETO	ARRENDAMIENTO DEL BIEN INMUEBLE UBICADO EN EL ÁREA URBANA DEL MUNICIPIO DE BELÉN DE UMBRÍA – RISARALDA, EN LA CALLE 9ª # 9-41 IDENTIFICADO CON LA MATRÍCULA INMOBILIARIA No: 293-956 PARA EL FUNCIONAMIENTO DE LA EMPRESA CONSTRUCCIONES, INFRAESTRUCTURA E INVERSIONES CII ESTATAL".				
FECHA INICIO	23/01/2026	FECHA TERMINACIÓN	31/12/2026		
FUENTE FINANCIACIÓN					
RUBRO PRESUPUESTAL	2.1.2.02.02.007	CDP (CII ESTATAL)	12	CRP (CII ESTATAL)	12
VALOR TOTAL DEL CONTRATO	$ 25.476.000				
PRORROGAS	NO				
ADICIONES	$ 0				
ACTA DE SUSPENSIÓN	NO				

BALANCE DEL CONTRATO		
VALOR DEL CONTRATO	$ 25.476.000	-
VALOR ADICION	$ 0	-
VALOR PAGADO ACTA No. 1	-	$ 2.123.000
VALOR PAGADO ACTA No. 2		$ 2.123.000
VALOR A PAGAR ACTA No. 3		$ 2.123.000
SALDO POR EJECUTAR	-	$ 19.107.000
SUMAS IGUALES	$ 25.476.000	$ 25.476.000
PORCENTAJE DE CUMPLIMIENTO	25%	

OBSERVACIONES

PRESTACIÓN A SATISFACCIÓN DEL SERVICIO DE ARRENDAMIENTO DE ACUERDO A LAS CONDICIONES PACTADAS EN EL CONTRATO.

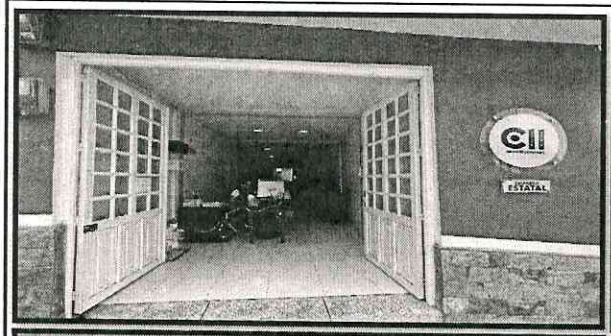



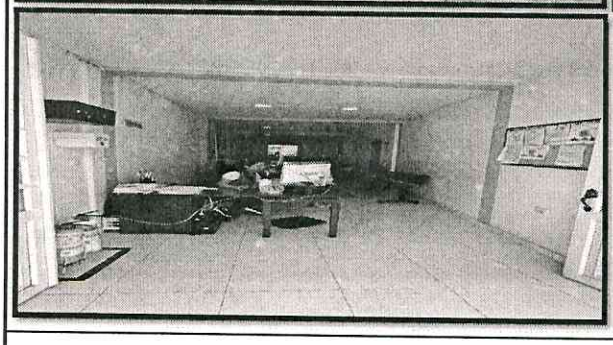



EN CALIDAD DE SUPERVISOR (E), CERTIFICO QUE EL INMUEBLE SE ENCUENTRA EN CONDICIONES ADECUADAS PARA EL CONTINUO FUNCIONAMIENTO DE LA OFICINA DE LA EMPRESA CII ESTATAL. SE ENTREGA CUENTA DE COBRO DEL MES DE MARZO Y SE APRUEBA PARA PAGO DE LA PRESENTE ACTA.

PARA CONSTANCIA SE FIRMA EN BELÉN DE UMBRÍA - RISARALDA, A LOS DOS (02) DÍAS DEL MES DE MARZO DE DOS MIL VEINTISEIS (2026).

ESTEBAN DUQUE POSADA
SUPERVISOR (E)

CII CONSTRUCCIONES
EMPRESA 100% ESTATAL
NIT:816.005.958

ACTA AVANCE					3
FECHA	2/03/2026				
TIPO DE CONTRATO	CONTRATO DE ARRENDAMIENTO DE INMUEBLE				
No. DE CONTRATO	5B				
CONTRATISTA	LUZ MARINA COLORADO VILLA				
No. DE IDENTIFICACIÓN	24.547.345				
PERIODO DE PAGO	MES DE MARZO DE 2026				
OBJETO	ARRENDAMIENTO DEL BIEN INMUEBLE UBICADO EN EL ÁREA URBANA DEL MUNICIPIO DE BELÉN DE UMBRÍA – RISARALDA, EN LA CALLE 9ª # 9-41 IDENTIFICADO CON LA MATRÍCULA INMOBILIARIA No: 293-956 PARA EL FUNCIONAMIENTO DE LA EMPRESA CONSTRUCCIONES, INFRAESTRUCTURA E INVERSIONES CII ESTATAL".				
FECHA INICIO	23/01/2026		FECHA TERMINACIÓN		31/12/2026
FUENTE FINANCIACIÓN					
RUBRO PRESUPUESTAL	2.1.2.02.02.007	CDP (CII ESTATAL)	12	CRP (CII ESTATAL)	12
VALOR TOTAL DEL CONTRATO	$ 25.476.000				
PRORROGAS	NO				
ADICIONES	$ 0				
ACTA DE SUSPENSIÓN	NO				
BALANCE DEL CONTRATO					
VALOR DEL CONTRATO				$ 25.476.000	-
VALOR ADICION				$ 0	-
VALOR PAGADO ACTA No. 1				-	$ 2.123.000
VALOR PAGADO ACTA No. 2					$ 2.123.000
VALOR A PAGAR ACTA No. 3					$ 2.123.000
SALDO POR EJECUTAR				-	$ 19.107.000
			SUMAS IGUALES	$ 25.476.000	$ 21.230.000
PORCENTAJE DE CUMPLIMIENTO				25%	

DETALLE

1. SE RECIBE A SATISFACCIÓN POR PARTE DE LA SUPERVISOR (E)
2. LA CONTRATISTA HA CUMPLIDO A LA FECHA CON EL OBJETO CONTRACTUAL
3. LA CONTRATISTA ANEXA CUENTA DE COBRO.

EN ESTE ESTADO, LAS PARTES FIRMANTES MANIFIESTAN ESTAR TOTALMENTE DE ACUERDO CON LA PRESENTE ACTA.

PARA CONSTANCIA SE FIRMA EN BELÉN DE UMBRÍA - RISARALDA., A LOS DOS (02) DÍAS DEL MES DE MARZO DE DOS MIL VEINTISEIS (2026).

ESTEBAN DUQUE POSADA
SUPERVISOR (E)

LUZ MARINA COLORADO VILLA
CONTRATISTA