

118 "ADQUISICIÓN DE MATERIALES Y SUMINISTRO PARA LA PRODUCCIÓN VIGENCIAS FUTURAS 2026 - CON DESTINO AL BAIANT LOTE 5 - PLÁSTICOS Y COMPUESTOS"

PROVEEDOR INVERSIONES GAO SAS
 DIRECCIÓN: AV CR 88 75A 50 OF 353

CIUDAD: Bogotá D.C.

NIT: 830.066.542
 TELEFONO: 6948649

	N° DE DOC	FECHAS	VALOR	UNIDADES DE MEDIDA	UNIDADES
CDP 2025	18225	7/10/2025	1.568.406,00		
CDP 2026	2026	9/01/2026	196.146.251,00		
CONTRATO DE SUMINISTRO	118	16/12/2025	197.714.657,00		
TERMINACION CONTRATO	118	29/05/2026	197.714.657,00		
POLIZA	21-44-101488035	19/12/2025	39.542.931,40		
CRP 2025	133925	18/12/2025	1.568.406,00		
CRP 2026	2026	18/12/2025	196.146.251,00		
FACTURA	IGFE-947	19/04/2026	196.146.251,00		
REMISION	05	23/02/2026	196.146.251,00	-	
CONCEPTO TECNICO	2026692007972213	13/03/2026	196.146.251,00	-	
ACTA A SATISFACCION	2026692004767386	27/03/2026	196.146.251,00	-	
ENTRADA	5003857874	27/02/2026	196.146.251,00	-	-
PEDIDO	4200397601	27/02/2026	196.146.251,00	-	-
INFORME SUPERVISOR	2026692011467213	14/04/2026	196.146.251,00		

CONTRATO 118			BASE	IVA 19%	TOTAL
FACTURA	IGFE-947	19/04/2026	164.828.782,35	31.317.468,65	196.146.251,00
			164.828.782,35	31.317.468,65	196.146.251,00

CUENTAS X PAGAR SIIF	49726	
OBLIGACION	49726	
MIRO	5105880095	9/03/2026

BASE	164.828.782,35	
IVA 19%	31.317.468,65	
TOTAL	196.146.251,00	
RETEFUENTE 2,5%	4.121.000,00	
RETEIVA 15%	4.698.000,00	10.839.000,00
RETEICA 11,04*1000	1.820.000,00	
TOTAL A PAGAR	185.507.251,00	

Elaboro:  Lizeth Riaño
 Cargo: Analista de Contabilidad

PÚBLICA



MINISTERIO DE DEFENSA NACIONAL
COMANDO GENERAL DE LAS FUERZAS MILITARES
EJÉRCITO NACIONAL
BATALLÓN DE INTENDENCIA No 1 "LAS JUANAS"



Al contestar, cite este número

Radicado No. 2026692011479103: MDN-COGFM-COEJC-SECEJ-JEMGF-COLOG-BRLOG1-BAINT

Bogotá, D, C, 14 de abril de 2026

Señora Teniente Coronel
FABIOLA CONSTANZA PARDO GONZALEZ
Directora de la Central Administrativa y
Contable Regional de Puente Aranda
Carrera 46 N° 20C – 79
Bogotá, D.C.

Asunto: Segunda Entrega total de documentación
Contrato de Compraventa No. 118-CENACPUENTEARANDA-2025

Con toda atención, me permito enviar la documentación soporte del recibo a conformidad del material recepcionado en la SEGUNDA ENTREGA TOTAL para el CONTRATO DE COMPRAVENTA No. 118-CENACPUENTEARANDA-2025, VIGENCIA FUTURA - PROCESO DE SELECCIÓN ABREVIADA PARA LA ADQUISICIÓN DE BIENES DE CARACTERISTICAS TÉCNICAS UNIFORMES POR SUBASTA INVERSA ELECTRÓNICA SECOP II No. 134-SASI-CENACPUENTEARANDA 2025 OBJETO "ADQUISICIÓN DE MATERIALES Y SUMINISTRO PARA LA PRODUCCIÓN VIGENCIAS FUTURAS 2026 - CON DESTINO AL BAINTE" LOTE 5 - CREMALLERA Y CINTA", por lo cual se solicita de su valioso apoyo e intervención a quien corresponda, para situar la factura No. IGFE-947 de fecha 20 de marzo de 2026, para su respectivo pago en el PAC DE MAYO por el valor de CIENTO NOVENTA Y SEIS MILLONES CIENTO CUARENTA Y SEIS MIL DOSCIENTOS CINCUENTA Y UN PESOS MC/TE (\$ 196.146.251.00), IVA INCLUIDO Y LOS DEMAS IMPUESTOS QUE SE DERIVEN y RECURSO 10.

RUBRO	DESCRIPCION DEL RUBRO	VALOR
A-02-02-01-003-008	OTROS BIENES TRANSPORTABLES N.C.P.	\$ 196.146.251.00

1. Visita de Seguimiento No. 01 VISITA DE SEGUIMIENTO AL 2% REQUISITOS GENERALES, EMPAQUE Y ROTULADO de fecha 18 de febrero de 2026 (02) Folios.



Carrera 46 No 20 C -79 Puente Aranda
Bogotá D.C.
baint@ejercito.mil.co



PÚBLICA

Radicado No. 2026692011479103 MDN-COGFM-COEJC-SECEJ-JEMGF-COLOG-BRLOG1-BAINT

2. Informe de Resultados de Laboratorio emitido por laboratorios M&G S.A.S No. 26-00781 para el ITEM No. 1 CINTA TERMOFUSIBLE PARA SELLADO de fecha 03 de febrero de 2026 (04) Folios.
3. Informe de Resultados de Laboratorio emitido por laboratorios M&G S.A.S No. 26-00781 para el ITEM No. 12 CREMALLERA N6 CONTINUA VERDE SELVA de fecha 03 de febrero de 2026 (06) Folios.
4. Declaración de Conformidad de Segunda parte (contratista – INVERSIONES GAO S.A.S) según NTC ISO/IEC 17050-1 Y NTC ISO/IEC 17050-2, para los ITEMS 01-02-03-04-05-06-07-08-09-10-11-12 del LOTE 5 CREMALLERAS Y CINTAS (04) Folios.
5. Garantía Técnica de Segunda parte (contratista – INVERSIONES GAO S.A.S) según NTC ISO/IEC 17050-1 Y NTC ISO/IEC 17050-2, para los ITEMS 01-02-03-04-05-06-07-08-09-10-11-12 del LOTE 5 CREMALLERAS Y CINTAS (04) Folios.
6. Termino de Respuesta de la Garantía Técnica de Segunda parte (contratista – INVERSIONES GAO S.A.S) según NTC ISO/IEC 17050-1 Y NTC ISO/IEC 17050-2, para los ITEMS 01-02-03-04-05-06-07-08-09-10-11-12 del LOTE 5 CREMALLERAS Y CINTAS (04) Folios.
7. Anexo de Catalogación (01) folio.
8. Informe de resultados Pruebas Técnicas de requisitos Generales No. PT-0021-PT-0276-PT-0273-PT-0280-PT-0125-PT-0281-PT-0331-PT-0274-PT-0279-PT-0277-PT-0278- PT-0282 (24) Folios.
9. Anexo "A" – EVALUACION REQUISITOS GENERALES EMPAQUE Y ROTULADO de fecha 12 de marzo de 2026 (03) Folios.
10. Anexo "C" – CONCEPTO FINAL O PARCIAL EVALUACION TECNICA DEL LOTE de fecha 12 de marzo de 2026 (01) Folio.
11. FORMATO DE VERIFICACIÓN REQUISITOS GENERALES, EMPAQUE Y ROTULADO de fecha 12 de marzo de 2026 (03) Folios.
12. Concepto Técnico evaluador para la SEGUNDA ENTREGA TOTAL Radicado No. 2026692007972213 de fecha 13 de marzo de 2026 (04) Folios.
13. Informe de Seguimiento No. 2026692006253093 para solicitud de entrada SAP a stock bloqueado de fecha 27 de febrero de 2026 (02) folios.
14. Remisión de recepción de Bienes de fecha 23 de febrero de 2026 (02) Folios.



Carrera 46 No 20 C -79 Puente Aranda
Bogotá D.C.
baint@ejercito.mil.co



Radicado No. 2026692011479103 MDN-COGFM-COEJC-SECEJ-JEMGF-COLOG-BRLOG1-BAINT

15. Entrada SAP stock bloqueado No. 5003857874-2026 de fecha 27 de febrero de 2026 (01) folio.
16. Factura de Venta Electrónica No. IGFE-947 de fecha 20 de marzo de 2026 (01) Folio.
17. Acta de recibo a satisfacción No. 2026692004767386 de fecha 27 de marzo de 2026.
18. Salida libre utilización No. 4911320195-2026 de fecha 08 de abril de 2026.
19. Certificado de pago de parafiscales para el mes de ABRIL de 2026.
20. Planilla de pago de parafiscales para el mes de ABRIL de 2026.
21. Informe de Supervisión No. 2026692011467213 de fecha 14 de abril de 2026 (09) folios.

Respetuosamente,



Mayor. ANDREA DEL PILAR MARENTES RAMÍREZ
Supervisora Contrato de Compraventa No. 118

Anexo: (noventa y seis 96 folios útiles)

Proyecto: TO 2 Tatiana Reyes
Gestor Administración de Producción BAIINT



Carrera 46 No 20 C -79 Puente Aranda
Bogotá D.C.
baint@ejercito.mil.co



PÚBLICA



MINISTERIO DE DEFENSA NACIONAL
COMANDO GENERAL DE LAS FUERZAS MILITARES
EJÉRCITO NACIONAL
BATALLÓN DE INTENDENCIA No 1 "LAS JUANAS"



Al contestar, cite este número

Radicado No. 2026692011467213: MDN-COGFM-COEJC-SECEJ-JEMGF-COLOG-BRLOG1-BAINT

Bogotá, D, C, 14 de abril de 2026

Señora Teniente Coronel
FABIOLA CONSTANZA PARDO GONZALEZ
Directora de la Central Administrativa y
Contable Regional de Puente Aranda
Carrera 46 N° 20C – 79
Bogotá, D.C.

Asunto: Informe de Supervisión Segunda Entrega total
Contrato de Compraventa No. 118-CENACPUENTEARANDA-2025

Con toda atención me permito remitir este Informe de Supervisión con el objetivo de dar cumplimiento a lo establecido en la CLAUSULA VIGESIMA TERCERA "SUPERVISIÓN" y para garantizar la ejecución satisfactoria al CONTRATO DE COMPRAVENTA No. 118-CENACPUENTEARANDA-2025, VIGENCIA FUTURA - PROCESO DE SELECCIÓN ABREVIADA PARA LA ADQUISICIÓN DE BIENES DE CARACTERISTICAS TÉCNICAS UNIFORMES POR SUBASTA INVERSA ELECTRÓNICA SECOP II No. 134-SASI-CENACPUENTEARANDA 2025 OBJETO "ADQUISICIÓN DE MATERIALES Y SUMINISTRO PARA LA PRODUCCIÓN VIGENCIAS FUTURAS 2026 - CON DESTINO AL BAIINT" LOTE 5 - CREMALLERA Y CINTA, Suscrito por el Ministerio de Defensa Nacional MDN – Ejército Nacional EJC – CENTRAL ADMINISTRATIVA Y CONTABLE REGIONAL PUENTE ARANDA – CENACPU y el señor INVERSIONES GAO SAS identificado con Cedula de Ciudadanía No. 17.199.177, en su calidad de Representante Legal del Establecimiento de Comercio INVERSIONES GAO S.A.S, identificada con número de NIT No. 830.066.542-5, de conformidad con la información mencionada me permito informar la situación actual del Contrato de Compraventa:



Carrera 46 No 20 C -79 Puente Aranda
Bogotá D.C.
baint@ejercito.mil.co



PÚBLICA

Radicado No. 2026692011467213 MDN-COGFM-COEJC-SECEJ-JEMGF-COLOG-BRLOG1-BAINT

I. DATOS GENERALES CONTRATO

CONTRATO No. ORDEN DE COMPRA No.	CONTRATO DE COMPRAVENTA No. 118 CENACPUENTEARANDA-2025
PROCESO No.	PROCESO DE SELECCIÓN ABREVIADA POR INVERSA ELECTRÓNICA SECOP II 130 SASICENACPUENTEARANDA- 2025
FECHA DE SUSCRIPCIÓN	19 DE DICIEMBRE DE 2025
CDP 2025 No.	18225 DE FECHA 07 DE OCTUBRE 2025
CRP 2025 No.	133925 DE FECHA 18 DE DICIEMBRE 2025
COMPROMISO VIGENCIA FUTURA	2025 DE FECHA 18 DE DICIEMBRE DE 2025
CDP 2026 No.	2026 DE FECHA 09 DE ENERO DE 2026
CRP 2026 No.	2026 DE FECHA 09 DE ENERO DE 2026
OBJETO DEL CONTRATO DE COMPRAVENTA	"ADQUISICIÓN DE MATERIALES Y SUMINISTRO PARA LA PRODUCCIÓN VIGENCIAS FUTURAS 2026 - CON DESTINO AL BAIINT" LOTE 5 - CREMALLERA Y CINTA"
RUBRO PRESUPUESTAL A-02-02-01-003-008	OTROS BIENES TRANSPORTABLES N.C.P.
FORMA DE REMUNERACIÓN AL CONTRATISTA	FUERZAS MILITARES CENTRAL ADMINISTRATIVA Y CONTABLE PUENTE ARANDA cancelará al contratista el valor del contrato en PAGOS PARCIALES o según plan de entregas programadas, previo cumplimiento del contrato y recibo a satisfacción por parte del supervisor:
FORMA DE PAGO CONTRATO DE COMPRAVENTA	Los pagos se efectuarán previa radicación de la facturación de forma oportuna en el correo siifnacion.facturaelectronica@minhacienda.gov.co, en el evento de estar obligado a ello, se deberá cargar la factura junto con sus soportes en el Sistema Electrónico para la Contratación Pública SECOP II, previo cumplimiento de los trámites administrativos a que haya lugar, expedición de la obligación, orden de pago del SIIF y una vez se encuentre aprobado el Programa Anual Mensualizado de Caja "PAC" y la situación de los recursos por parte de la Dirección del Tesoro Nacional, presentación de la planilla mensual de aportes y pago salarios del personal dispuesto para el desarrollo del objeto del contrato. Previo cumplimiento de los siguientes requisitos: 1. Acta de recibo a satisfacción de los bienes y/o servicios recibidos por parte Ministerio de Defensa Nacional – Ejército Nacional – Central Administrativa y Contable - CENAC Puente Aranda, debidamente suscrita por el Supervisor del contrato, un representante del Contratista.



Carrera 46 No 20 C -79 Puente Aranda
Bogotá D.C.
baint@ejercito.mil.co



Radicado No. 2026692011467213 MDN-COGFM-COEJC-SECEJ-JEMGF-COLOG-BRLOG1-BAINT

2. Entrada al Almacén.
3. Informe de supervisión.
4. Situación de recursos por parte del Ministerio de Hacienda y Crédito Público Dirección del Tesoro Nacional (Asignación cupo PAC).
5. Que se ejecuten los demás trámites administrativos correspondientes.
6. Emisión de factura electrónica, conforme a la Resolución No. Resolución 000165 del 01 de noviembre de 2023 emitida por la DIAN.
7. Verificación por parte del Ministerio de Defensa Nacional – Ejército Nacional – Central Administrativa y Contable - CENAC Puente Aranda, del cumplimiento del contratista del pago de aportes parafiscales y los propios del SENA, ICBF y Caja de compensación familiar en los casos que aplique, de acuerdo con lo contenido en la Ley 1607 de 2012 reglamentada por Decreto 1828 de fecha 27 de agosto de 2013.

PARÁGRAFO ÚNICO: En el evento de prórroga en la entrega del objeto por causa imputable del contratista, el pago se postergará el mismo tiempo de la prórroga.

El oferente deberá tener en cuenta la distribución de presupuesto la cual no podrá sobrepasar el recurso asignado a cada unidad.

Mediante la presente se acredita que los elementos a ser entregados cumplirán las siguientes condiciones de garantía técnica del producto:

- a) Se ampara la calidad de los insumos que se utiliza para la producción de la materia prima a ser entregada, conforme a los requerimientos técnicos y/o normativos de cada ítem.
- b) Se ampara el diseño del mismo y su composición físico-químico.
- c) Se ampara el producto terminado en el que se utilizara el bien entregado, lo que significa que, si una vez utilizado el bien por causa del mismo se afectan otros elementos que interactúan con el producto terminado y/o formando parte integral de un producto terminado, se asumirá la reposición total del producto terminado.
- d) Se compromete a aplicar esta garantía en caso de vencimiento prematuro del material, conforme con la fecha de entrada al Almacén de materias primas del BASPC21 y el tiempo o término de garantía.
- e) Se compromete a que el bien objeto de garantía técnica, en las cantidades que correspondan, no podrán en la reposición resultar nuevamente defectuoso, caso en el cual se podrá hacer

GARANTIA TECNICA



Carrera 46 No 20 C -79 Puente Aranda
Bogotá D.C.
baint@ejercito.mil.co



Radicado No. 2026692011467213 MDN-COGFM-COEJC-SECEJ-JEMGF-COLOG-BRLOG1-BAINT

	<p>efectiva la garantía única de cumplimiento por calidad del bien (previo agotamiento del debido proceso).</p> <p>f) Se amparan las condiciones de garantía por un término no inferior a dieciocho. (18) meses a partir del recibo a satisfacción de cada una de las entregas del bien en el almacén de materias primas del BASPC21.</p> <p>g) Se compromete a que estarán a cargo del contratista todos los costos en que deba incurrir en el cumplimiento de su deber de <u>garantía técnica</u>.</p>
<p>TERMINO DE RESPUESTA DE LA GARANTIA TECNICA</p>	<p>Mediante la presente se acredita que los elementos a ser entregador cumplirán las condiciones de término de respuesta de la garantía técnica del producto, así:</p> <p>a) Se compromete a que en caso de que los materiales resulten defectuosos, hará la reposición de estos en un termino no mayor a quince (15) días calendario contados a partir del requerimiento del Supervisor del contrato, so pena de hacer efectivo el régimen sancionatorio del contrato.</p> <p>b) Se compromete a que el material de reposición será entregado en el mismo lugar de entrega establecido por la unidad contratante; y este será en una única entrega como respuesta a la garantía técnica exigida, la cual se cumplirá sin excepción y sin dilatación alguna a cargo del contratista en las cantidades solicitadas, so pena de hacer efectivo el régimen sancionatorio del contrato</p> <p>c) Se compromete a que los bienes de reposición serán entregados en las mismas cantidades que fueron solicitadas, por lo tanto, no se aceptarán entregas parciales o en cantidades inferiores, so pena de hacer efectivo el régimen sancionatorio del contrato.</p> <p>d) Se compromete a que estarán a cargo del contratista todos los costos en que deba incurrir en el cumplimiento de su deber de término de respuesta de la garantía técnica.</p>
<p>CONTRATISTA</p>	<p>FERNANDO GONZÁLEZ HERNÁNDEZ, IDENTIFICADO CON CÉDULA DE CIUDADANÍA No. 17.199.177 DE LA CIUDAD DE BOGOTÁ D.C. REPRESENTANTE LEGAL DE EL INVERSIONES GAO SAS CON NÚMERO DE NIT No. 830.066.542-5</p>
<p>SUPERVISOR</p>	<p>El señor MY. CARLOS ERNESTO PEREZ CARDONA, quien funge como supervisor del contrato de compraventa No. 118-CENACPUE-2025 "ADQUISICIÓN DE MATERIALES Y SUMINISTROS DE PRODUCCIÓN, DESAGREGADOS EN LOTE 1 HILOS, PARA EL BATALLÓN DE INTENDENCIA No. 1 "LAS JUANAS" CON CARGO AL CUPO DE LA VIGENCIA FUTURA, CORRESPONDIENTE AL PRIMER SEMESTRE DE 2026", realizo entrega de la supervisión a la señora MY. ANDREA DEL PILAR MARENTES RAMÍREZ, quien funge</p>



Carrera 46 No 20 C -79 Puente Aranda
Bogotá D.C.
baint@ejercito.mil.co



Radicado No. 2026692011467213 MDN-COGFM-COEJC-SECEJ-JEMGF-COLOG-BRLOG1-BAINT

	como supervisora a partir del día 01 de marzo de 2026 hasta el día 10 de abril de 2026, mediante resolución No.00001866.
PLAZO DE ENTREGA	29 DE MAYO DE 2026
LUGAR DE ENTREGA	<p>El plazo de ejecución del contrato será desde la suscripción del contrato, aprobación de la garantía única y expedición del Registro Presupuestal del Compromiso, hasta el 29 de mayo de 2026, teniendo en cuenta el siguiente cronograma.</p> <p>La entrega de los bienes se llevará a cabo en las instalaciones del Batallón de Apoyo y Servicios para el Combate N° 21 "José Acevedo y Gómez" ubicado en la Carrera 46 No 20C – 79 Puente Aranda, Bogotá D.C.</p> <p>PARAGRAFO 1: REUNIÓN DE COORDINACIÓN: El supervisor del contrato citará a reunión de coordinación al contratista y a los S4 de cada unidad beneficiaria, dentro de los cinco (5) días hábiles siguientes a la ejecución del contrato. La cual se realizará en la carrera 46 No. 20 C -79 en el Batallón de Apoyo y Servicios para el Combate N.º 21, localidad de Puente Aranda, de la ciudad de Bogotá D.C.</p> <p>En la reunión de coordinación se deben verificar las condiciones de entrega con base en los planes de inversión de cada unidad beneficiaria.</p> <p>En la reunión de coordinación el supervisor del contrato entregará al contratista la solicitud del pedido (que corresponde al plan de inversión consolidado), correspondientes a la necesidad de los elementos, así mismo, el contratista se compromete a entregar los elementos en el respectivo almacén de acuerdo con las fechas establecidas por cada entrega.</p> <p>PARAGRAFO 2:</p> <p>A) CONDICIONES DE ENTREGA: el contratista deberá comprometerse a realizar la entrega de los bienes en el Batallón de Apoyo y Servicios para el Combate N° 21 ubicado en el Cantón Militar Caldas en la Carrera 46 No. 20 C – 79, localidad de Puente Aranda de Bogotá D.C.</p> <p>B) VERIFICACIÓN DE BIENES: los bienes deberán ser verificados por el supervisor del proceso, que correspondan a los establecidos en el contrato, que cumplan con todas las especificaciones técnicas</p>
VALOR TOTAL CONTRATADO	CIENTO NOVENTA Y SIETE MILLONES SETECIENTOS CATORCE MIL SEISCIENTOS CINCUENTA Y SIETE PESOS



Carrera 46 No 20 C -79 Puente Aranda
Bogotá D.C.
baint@ejercito.mil.co



Radicado No. 2026692011467213 MDN-COGFM-COEJC-SECEJ-JEMGF-COLOG-BRLOG1-BAINT

	M/CTE (\$197.714.657,00) INCLUIDO IVA Y DEMÁS IMPUESTOS QUE SE DERIVEN.						
	<table border="1"> <thead> <tr> <th>RUBRO</th> <th>DESCRIPCION DEL RUBRO</th> <th>VALOR</th> </tr> </thead> <tbody> <tr> <td>A-02-02-01-003 008</td> <td>OTROS BIENES TRANSPORTABLES N.C.P.</td> <td>\$ 197.714.657,00</td> </tr> </tbody> </table>	RUBRO	DESCRIPCION DEL RUBRO	VALOR	A-02-02-01-003 008	OTROS BIENES TRANSPORTABLES N.C.P.	\$ 197.714.657,00
RUBRO	DESCRIPCION DEL RUBRO	VALOR					
A-02-02-01-003 008	OTROS BIENES TRANSPORTABLES N.C.P.	\$ 197.714.657,00					
PLAZO DE DURACIÓN	LA DURACIÓN DEL PRESENTE CONTRATO SE EXTENDERÁ ASÍ: ES EL PERÍODO COMPRENDIDO ENTRE LA SUSCRIPCIÓN DEL CONTRATO RESULTANTE DEL PROCESO DE CONTRATACIÓN Y HASTA CUATRO (4) MESES DESPUÉS DE VENCIDO EL PLAZO DE EJECUCIÓN.						
NUMEROS DE ENTREGAS QUE RECIBE	SEGUNDA ENTREGA TOTAL						
FECHA INICIACIÓN	19 DE DICIEMBRE DE 2025						
GARANTIA ÚNICA INICIAL	PÓLIZA DE SEGUROS DE CUMPLIMIENTO ENTIDADES ESTATAL 21-44-101488035 ASEGURADORA: SEGUROS DEL ESTADO S.A FECHA EXPEDICIÓN: 19/12/2025						
FECHA DE SUSPENSIÓN	N/A						
MODIFICATORIO	CLÁUSULA PRIMERA. – MODIFICAR parcialmente la CLÁUSULA SÉPTIMA referente a la fecha de entrega para el Contrato de compraventa No. 118-CENACPUENTEARANDA-2025, en el sentido de MODIFICAR la fecha de entrega para la vigencia de 2026: En consecuencia, la cláusula SÉPTIMA, del Contrato quedará así "CLÁUSULA SÉPTIMA - PLAZO DE EJECUCIÓN y LUGAR DE ENTREGA Y CONDICIONES DE ENTREGA: PLAZO DE EJECUCIÓN						
FECHA DE REINICIACIÓN	N/A						
CONTRATO ADICIONAL No.	N/A						



Carrera 46 No 20 C -79 Puente Aranda
Bogotá D.C.
baint@ejercito.mil.co



Radicado No. 2026692011467213 MDN-COGFM-COEJC-SECEJ-JEMGF-COLOG-BRLOG1-BAINT

FECHA DE TERMINACION	30 DE MAYO DE 2026
-----------------------------	--------------------

II. IMPUTACIONES PRESUPUESTALES

2026			
DOCUMENTO	No.	FECHA	VALOR
CDP 2025	18225	07 DE OCTUBRE 2025	\$ 1.568.406,00
CRP 2025	133925	18 DE DICIEMBRE 2025	\$ 1.568.406,00
COMPROMISO VIGENCIA FUTURA	2025	18 DE DICIEMBRE DE 2025	\$ 196.146.251
CDP 2026	2026	09 DE ENERO DE 2026	\$ 196.146.251
CRP 2026	2026	09 DE ENERO DE 2026	\$ 196.146.251

III. APROVACIÓN DE POLIZA INICIAL

Las obligaciones contractuales se respaldaron con la Póliza de Seguros de cumplimiento a favor de Entidades Estatales No. 21-44-101488035 ANEXO 0, con los amparos de cumplimiento del contrato y calidad del servicio, expedida por la compañía SEGUROS DEL ESTADO S.A, aprobada por el Director de la CENACPUE mediante acta de fecha 17 de diciembre de 2025.

COBERTURAS DE LA POLIZA			
COBERTURA	FECHA INICIAL	FECHA DE VENCIMIENTO	VALOR ASEGURADO
CUMPLIMIENTO DEL CONTRATO	17 DE DICIEMBRE DE 2025	29 DE NOVIEMBRE DE 2026	\$ 39.542.931,00
CALIDAD Y CORRECTO FUNCIONAMIENTO DE LOS BIENES	17 DE DICIEMBRE DE 2025	29 DE NOVIEMBRE DE 2027	\$ 39.542.931,00

IV. MODIFICATORIOS Y/O ADICIONALES

"...CLÁUSULA PRIMERA. – MODIFICAR parcialmente la **CLÁUSULA SÉPTIMA** referente a la fecha de entrega para el Contrato de compraventa No. 118-CENACPUENTEARANDA-2025, en el sentido de **MODIFICAR** la fecha de entrega para la vigencia de 2026:



Carrera 46 No 20 C -79 Puente Aranda
Bogotá D.C.
baint@ejercito.mil.co



Radicado No. 2026692011467213 MDN-COGFM-COEJC-SECEJ-JEMGF-COLOG-BRLOG1-BAINT

En consecuencia, la cláusula SÉPTIMA, del Contrato quedará así:

“CLÁUSULA CLÁUSULA SÉPTIMA - PLAZO DE EJECUCIÓN y LUGAR DE ENTREGA Y CONDICIONES DE ENTREGA: PLAZO DE EJECUCIÓN

El plazo de ejecución del contrato será desde la suscripción del contrato y aprobación de la garantía única hasta el 30 de mayo de 2026, contados a partir del cumplimiento de los requisitos de perfeccionamiento y ejecución del contrato, teniendo en cuenta el siguiente cronograma:...”

ITEM	CONCEPTO	VIGENCIA	PLAZO DE EJECUCION	FECHA DE ENTREGA HASTA
1	EJECUCION PRESUPUESTO APALANCAMIENTO	2025	HASTA EL 30 DE DICIEMBRE DEL 2025	26 DE DICIEMBRE DEL 2025
2	EJECUCION PRESUPUESTO VIGENCIA FUTURA 2026	2026	HASTA EL 29 DE MAYO DEL 2026	CONFORME A LA SUSCRIPCION DEL ACTA DE COORDINACION, SUSCRITA POR EL CONTRATISTA Y EL SUPERVISOR DEL CONTRATO

V. BIENES RECIBIDOS A LA FECHA

El contratista hace la entrega del material, los cuales fueron recepcionados por el Supervisor Contractual con el apoyo del Comité Técnico Evaluador del CONTRATO DE COMRAVENTA No. 118-CENACPUENTEARANDA-2025 del Batallón del Batallón de Intendencia No. 1 “Las Juanas”, así:

❖ **SEGUNDA ENTREGA PARCIAL**

Mediante el Acta de Recibo a Satisfacción Radicado No. 2026692004767386 de fecha 27 de marzo de 2026, se realizó la recepción de los bienes y servicios relacionados a continuación, los cuales fueron recibidos a satisfacción por el Supervisor del Contrato.

CONTRATO DE COMRAVENTA No. 118-CENACPUENTEARANDA-2025

SEGUNDA ENTREGA TOTAL

LOTE 5

CREMALLERAS Y CINTAS

A-02-02-01-003 008

OTROS BIENES TRANSPORTABLES N.C.P.

FACTURA DE VENTA No. IGFE-947 DE FECHA 20 DE MARZO DE 2026

VALOR DE FACTURA \$ 196.146.251,00

PEDIDO SAP No. 4200397601 DE FECHA 27 DE FEBRERO DE 2026

VALOR PEDIDO SAP \$ 196.146.251,00

ENTRADA SAP STOCK BLOQUEADO No. 5003857874-2026 DE FECHA 27 DE FEBRERO DE 2026

VALOR ENTRADA SAP STOCK BLOQUEADO \$ 196.146.251,00

ITEM	CODIGO SAP	DESCRIPCION DEL ELEMENTO	UNIDAD DE MEDIDA	CANTIDAD 2DA ENTREGA TOTAL	VALOR UNITARIO	IVA	TOTAL UNITARIO	VALOR TOTAL 1RA ENTREGA ENTREGA TOTAL
1	9200159	CINTA TERMOFUSIBLE PARA SELLADO	M	88.993,00	\$ 879,83	\$ 167,17	\$ 1.047,00	\$ 93.175.671,00
2	9100073	CREMALLERA BLANCA EN POLIESTER DE 20 CM	UN	919,00	\$ 784,87	\$ 149,13	\$ 934,00	\$ 858.346,00
3	9201314	CREMALLERA CAQUI EN POLIESTER DE 20 CM	UN	85,00	\$ 919,33	\$ 174,67	\$ 1.094,00	\$ 92.990,00
4	9202671	CREMALLERA CONTINUA No. 8 VERDE SELVA	M	624,00	\$ 1.803,36	\$ 342,64	\$ 2.146,00	\$ 1.339.104,00
5	9202568	CREMALLERA N3 VERDE SELVA DE 150 MM	UN	7.755,00	\$ 599,16	\$ 113,84	\$ 713,00	\$ 5.529.315,00
6	9200328	CREMALLERA NEGRA No 8	M	440,00	\$ 3.592,44	\$ 682,56	\$ 4.275,00	\$ 1.881.000,00
7	1237638	CREMALLERA POLIESTER AZUL	UN	1.260,00	\$ 836,13	\$ 158,87	\$ 995,00	\$ 1.253.700,00



Carrera 46 No 20 C -79 Puente Aranda
Bogotá D.C.
baint@ejercito.mil.co



Radicado No. 2026692011467213 MDN-COGFM-COEJC-SECEJ-JEMGF-COLOG-BRLOG1-BAINT

CONTRATO DE COMPRAVENTA No. 118-CENACPUE-ARANDA-2025								
SEGUNDA ENTREGA TOTAL								
LOTE 5								
CREMALLERAS Y CINTAS								
A-02-02-01-003 008								
OTROS BIENES TRANSPORTABLES N.C.P.								
FACTURA DE VENTA No. IGFE-947 DE FECHA 20 DE MARZO DE 2026								
VALOR DE FACTURA \$ 196.146.251,00								
PEDIDO SAP No. 4200397601 DE FECHA 27 DE FEBRERO DE 2026								
VALOR PEDIDO SAP \$ 196.146.251,00								
ENTRADA SAP STOCK BLOQUEADO No. 5003857874-2026 DE FECHA 27 DE FEBRERO DE 2026								
VALOR ENTRADA SAP STOCK BLOQUEADO \$ 196.146.251,00								
ITEM	CODIGO SAP	DESCRIPCION DEL ELEMENTO	UNIDAD DE MEDIDA	CANTIDAD ZDA ENTREGA TOTAL	VALOR UNITARIO	IVA	TOTAL UNITARIO	VALOR TOTAL 1RA ENTREGA ENTREGA TOTAL
		COBALTO 20 CMS						
8	9100079	CREMALLERA VERDE EN POLIESTER DE 20 CM	UN	7.160,00	\$ 792,44	\$ 150,56	\$ 943,00	\$ 6.751.880,00
9	9200114	CREMALLERA VERDE POLI. 65 CM DOBLE VIA	UN	20,00	\$ 6.150,42	\$ 1.168,58	\$ 7.319,00	\$ 146.380,00
10	9201390	CREMALLERA VERDE POLIESTER DE 30 CM	UN	40,00	\$ 1.631,93	\$ 310,07	\$ 1.942,00	\$ 77.680,00
11	9200024	CREMALLERA VERDE POLIESTER DE 65 CM	UN	383,00	\$ 2.772,27	\$ 526,73	\$ 3.299,00	\$ 1.263.517,00
12	9202572	CREMALLERA N6 CONTINUA VERDE SELVA	M	47.092,00	\$ 1.494,96	\$ 284,04	\$ 1.779,00	\$ 83.776.668,00
TOTAL				154.771,00	\$ 22.257,14	\$ 4.228,86	\$ 26.486,00	\$ 196.146.251,00

OBSERVACIONES

El señor MY. CARLOS ERNESTO PEREZ CARDONA, quien funge como supervisor del contrato de compraventa No. 118-CENACPUE-2025 "ADQUISICIÓN DE MATERIALES Y SUMINISTROS DE PRODUCCIÓN, DESAGREGADOS EN LOTE 5 CREMALLERAS Y CINTAS, PARA EL BATALLÓN DE INTENDENCIA No. 1 "LAS JUANAS" CON CARGO AL CUPO DE LA VIGENCIA FUTURA, CORRESPONDIENTE AL PRIMER SEMESTRE DE 2026", realizo entrega de la supervisión a la señora MY. ANDREA DEL PILAR MARENTES RAMÍREZ, quien funge como supervisora a partir del día 01 de marzo de 2026 hasta el día 10 de abril de 2026, mediante resolución No.00001866.

Así mismo, se verifico el cumplimiento de la emisión de factura electrónica, conforme a la resolución No. 00042 del 26 de noviembre de 2024 emitida por la DIAN, y al cumplimiento normativo y las reglas definidas para su respectivo trámite de pago por parte del ordenador del gasto.

En lo anterior, me permito certificar en mi calidad de Supervisor Contractual que el proceso de validación de facturación electrónica del SIF NACIÓN, se realizó satisfactoriamente sin novedad alguna, de igual manera se pone en conocimiento que las factura se encuentra publicada en la plataforma SECOP II Numeral Séptimo – Ejecución del Contrato – Plan de Pagos, en estado **aprobada**, para efectos y soportes de trazabilidad en el proceso.



Carrera 46 No 20 C -79 Puente Aranda
Bogotá D.C.
baint@ejercito.mil.co



Radicado No. 2026692011467213 MDN-COGFM-COEJC-SECEJ-JEMGF-COLOG-BRLOG1-BAINT

Ejecución del Contrato

Porcentaje Recepción de artículos

Plan de Pagos

Id de pago	Número de factura	Fecha de emisión	Fecha de recepción	Valor neto de la factura	Valor total de la factura	Valor a pagar	Estado
Pago 001	IGFE-938	26/12/2025 12:29 PM (UTC-5 hours)	26/12/2025 12:00 PM (UTC-5 hours)	1.317.888,24 COP	1.568.406 COP	1.568.406 COP	Aprobado Detalle Marcar como pagados
Pago 002	IGFE-947	20/02/2026 10:51 AM (UTC-5 hours)		164.820.782,34 COP	196.146.251 COP	196.146.251 COP	Enviado por proveedor Detalle

VI. PAGOS EFECTUADOS

A la fecha se ha efectuado un (01) pago parcial, en el mes de febrero de la vigencia 2026, con cargo al Contrato de Suministro objeto del presente informe.

PAGOS EFECTUADOS	CONCEPTO	VALOR
PAGO No. 01 PRIMERA ENTREGA APALANCAMIENTO	FACTURA No. IGFE-938 26 DE DICIEMBRE DE 2025	\$ 1.568.406,00
TOTAL CANCELADO		\$ 1.568.406,00

BALANCE DEL CONTRATO

BALANCE		
Valor Total Contrato Inicial	\$ 197.714.657,00	
Valor cancelado Primera Entrega- Apalancamiento		\$ 1.568.406,00
Valor Total a Cancelar Segunda Entrega Total		\$ 196.146.251,00
Valor Total por Ejecutar		\$ 0,00
TOTAL CONTRATO	\$ 197.714.657,00	\$ 197.714.657,00



Carrera 46 No 20 C -79 Puente Aranda
Bogotá D.C.
baint@ejercito.mil.co



Radicado No. 2026692011467213 MDN-COGFM-COEJC-SECEJ-JEMGF-COLOG-BRLOG1-BAINT

VII. NIVEL DE EJECUCIÓN Y AVANCE

NIVEL DE EJECUCIÓN		
Porcentaje de Ejecución Financiera Cancelado	Porcentaje Ejecución Servicios/Bienes	Porcentaje Material Amortizado
0,78%	100%	0%

VIII. APLICACIÓN DE DEBIDO PROCESO, SANCIONES MULTAS O DECLARATORIA DE CADUCIDAD.

N/A

IX. CUMPLIMIENTO DE NORMAS TÉCNICAS Y/O ESPECIFICACIONES TÉCNICAS

Se dio cumplimiento a las especificaciones técnicas del CONTRATO DE COMRAVENTA No. 118-CENACPUENTEARANDA-2025, certificando en mi calidad de Supervisor Contractual del cumpliendo a cabalidad de la calidad de los bienes, de acuerdo al Acta de recibo a Satisfacción.

X. CUMPLIMIENTO DE PARAFISCALES

Se deja constancia por parte del Supervisor de la Orden de Compra del cumplimiento por parte del contratista, teniendo a la fecha pago Pensión para el mes de febrero y Salud para el mes de marzo de acuerdo a lo establecido en el artículo 50 de la Ley 7 de 2002 y el párrafo 2º del artículo 1º de la Ley 2 de 2003, en concordancia con el artículo 23 de la Ley 1150 de 2007 y el Decreto 12 de 2010, en cuanto al cumplimiento de las obligaciones frente al sistema de seguridad social integral, parafiscales (Cajas de Compensación Familiar, Sena e Instituto Colombiano de Bienestar Familiar). Se anexa el certificado del cumplimiento por parte del contratista, de igual manera se pone en conocimiento que el número de la planilla se encuentra publicada en la plataforma SECOP II Numeral Séptimo – Ejecución del Contrato – Plan de Pagos, para revisión de la unidad correspondiente, para efectos y soportes de trazabilidad en el proceso.

XI. OTRAS ACTIVIDADES

Que el día 13 de diciembre de 2025 se realizó reunión de coordinación vigencia futura 2026, mediante radicado No. 2025692017432156, donde se contó con la presencia, comité técnico evaluador y representante legal de la empresa, donde se establecieron las fechas de entrega y fechas de visitas técnicas, correspondiente al CONTRATO DE COMPRAVENTA No. 118-CENACPUENTEARANDA-2025.



Carrera 46 No 20 C -79 Puente Aranda
Bogotá D.C.
baint@ejercito.mil.co



Radicado No. 2026692011467213 MDN-COGFM-COEJC-SECEJ-JEMGF-COLOG-BRLOG1-BAINT



El día 28 de enero de 2026, se realizó reunión de seguimiento y alcance al acta No. 2026692001646136 de fecha 18 de diciembre de 2025, con el fin de establecer una única fecha de entrega, correspondiente a la vigencia futura 2026.

El día 18 de febrero de 2026, se realiza la visita No. 01, visita de seguimiento al 2% requisitos generales, empaque y rotulado para los ITEMS No. 01-02-03-04-05-06-07-08-09-10-11-12 del LOTE 5 CREMALLERAS Y CINTAS, elementos que componen el CONTRATO DE COMPRAVENTA No. 118-CENACPUENTEARANDA-2025



Carrera 46 No 20 C -79 Puente Aranda
Bogotá D.C.
baint@ejercito.mil.co



Radicado No. 2026692011467213 MDN-COGFM-COEJC-SECEJ-JEMGF-COLOG-BRLOG1-BAINT

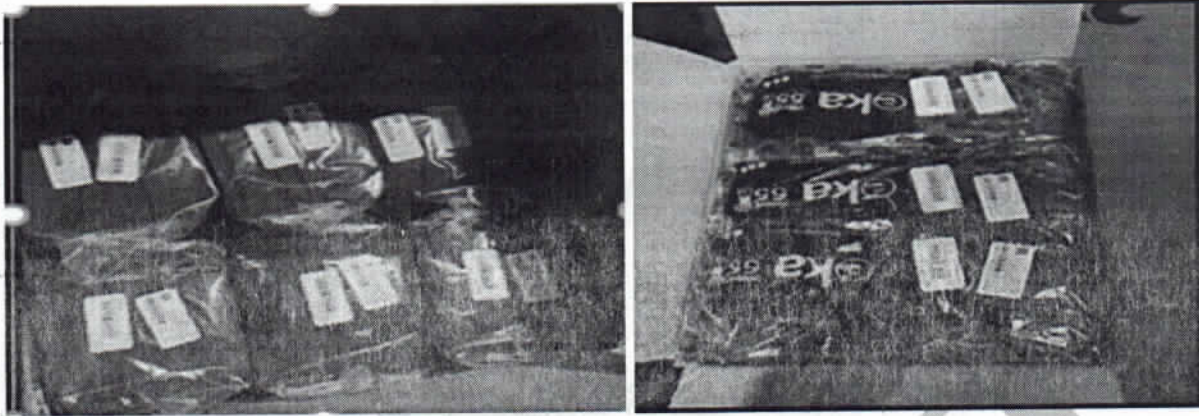

Los días 23 de febrero de 2026 el contratista ingresa la totalidad del material para la SEGUNDA ENTREGA TOTAL en el Almacén de Materia prima del BATALLÓN DE A.S.P.C. No. 21, la cantidad doce (12) ITEM No. 01-02-03-04-05-06-07-08-09-10-11-12 del LOTE 5 CREMALLERAS Y CINTAS, que fueron ingresados dentro del plazo de ejecución contractual, del rubro presupuestal A-02-02-01-003-008 OTROS BIENES TRANSPORTABLES N.C.P. de acuerdo al CONTRATO DE COMPRAVENTA No. 118-CENACPUENTEARANDA-2025.



El día 23 de febrero de 2026 el contratista entrega la totalidad de documentación técnica requerida para el proceso, la cual se compone de, informes de resultados de laboratorio,



Carrera 46 No 20 C -79 Puente Aranda
Bogotá D.C.
baint@ejercito.mil.co



Radicado No. 2026692011467213 MDN-COGFM-COEJC-SECEJ-JEMGF-COLOG-BRLOG1-BAINT

declaraciones de conformidad de primera parte (contratista), garantía técnica, termino de respuesta de la garantía técnica de primera, (contratista) y el anexo de catalogación, ya que son documentos importantes para la elaboración del concepto técnico evaluador, que posteriormente serán soportados en el Acta de Recibo a satisfacción e Informe de Supervisión, para así poder seguir con el trámite administrativo correspondiente dentro de la cadena presupuestal.

El Comité Técnico Evaluador y el Supervisor Contractual efectúan la verificación de los requisitos técnicos generales del material una vez ingresados en el ALMACEN DE MATERIA PRIMA DEL BATALLÓN DE APOYO Y SERVICIOS PARA EL COMBATE NO. 21 "JOSÉ ACEVEDO Y GOMEZ", quedando este en pruebas de requisitos Técnicos generales por parte del comité técnico evaluador en las plantas de igual forma por el almacenista en cuanto a la cantidad suministrada para pruebas, una vez verificadas y efectuadas todas las actividades antes mencionadas el comité efectuará posteriormente el respectivo concepto técnico final del material con fecha consecutiva al día del ingreso de material, para continuar con los trámites administrativos a que haya lugar y efectuar el Acta de recibo a Satisfacción una vez de obtenida toda la documentación técnica requerida.

El día 27 de febrero de 2026, mediante informe de seguimiento No. 2026692006253093, el cual se envía al Almacén de Materias Primas del BATALLÓN DE APOYO Y SERVICIOS PARA EL COMBATE NO. 21 "JOSÉ ACEVEDO Y GOMEZ", con el objetivo de dar cumplimiento con el "manual de procedimientos administrativos y financieros para el manejo de bienes del ministerio de defensa nacional, capítulo iv, 4. procedimientos administrativos, 4.1 procedimiento para el ingreso de bienes, nota 2: para aquellos casos en los cuales las características particulares de los bienes o el contrato mismo, determinen la necesidad de realizar procesos de verificación o pruebas a los bienes, la entrada al almacén se realizará sin el acta de recibo a satisfacción, sin embargo, no podrá disponerse de estos bienes hasta tanto se cuente con dicho documento expedido por parte del funcionario competente. cabe aclarar, que el mismo se constituye en un requisito indispensable para adelantar el trámite de pago." teniendo en cuenta lo anteriormente mencionado se permitió solicitar el apoyo para autorizar a quien corresponda, para realizar la entrada SAP (preliminar bajo el número de pedido 4200397601 de fecha 27 de febrero de 2026), quedando en estado de pruebas de calidad, esto con el fin de evitar posibles novedades y observaciones por los entes de control, así mismo informar que una vez, de obtenido los resultados emitidos por la sección de control de calidad.

El día 10 de marzo de 2026, el Batallón de Intendencia No. 01 "Las Juanas", término de realizar las pruebas técnicas de requisitos generales a la cantidad de doce (12) ITEMS No. ITEM No. 01-02-03-04-05-06-07-08-09-10-11-12 del LOTE 5 CREMALLERAS Y CINTAS, que fueron ingresados dentro del plazo de ejecución contractual, del rubro presupuestal A-A-02-02-01-003 008 OTROS BIENES TRANSPORTABLES N.C.P. donde se manifiesta que el resultado obtenido es: CONFORME PARA LA SEGUNDA ENTREGA TOTAL, con los requisitos Técnicos Generales y/o Empaque y Rotulado.

El día 12 de marzo de 2026 se realiza el anexo "A" – EVALUACION REQUISITOS GENERALES EMPAQUE Y ROTULADO, a la cantidad doce (12) ITEMS No. 01-02-03-04-05-06-07-08-09-10-11-12 del LOTE 5 CREMALLERAS Y CINTAS, mediante el cual es



Carrera 46 No 20 C -79 Puente Aranda
Bogotá D.C.
baint@ejercito.mil.co



Radicado No. 2026692011467213 MDN-COGFM-COEJC-SECEJ-JEMGF-COLOG-BRLOG1-BAINT

Certificado por el Comité Técnico Evaluador como: CONFORME.

El día 12 de marzo de 2026, se realiza el anexo "C" – CONCEPTO FINAL O PARCIAL EVALUACIÓN TÉCNICA DEL LOTE doce (12) ITEMS No. 01-02-03-04-05-06-07-08-09-10-11-12 del LOTE 5 CREMALLERAS Y CINTAS, mediante el cual es Certificado por el Comité Técnico Evaluador como: CONFORME.

El día 12 de marzo de 2026 se realiza el FORMATO de VERIFICACIÓN REQUISITOS GENERALES, EMPAQUE Y ROTULADO para el lote que componen la SEGUNDA ENTREGA TOTAL doce (12) ITEMS No. 01-02-03-04-05-06-07-08-09-10-11-12 del LOTE 5 CREMALLERAS Y CINTAS los cuales componen el contrato de compraventa.

El día 11 de marzo de 2026 el Comité técnico Evaluador Mediante oficio No. 2026692007972213-MDN-COGFM-COEJC-SECEJ-JEMGF-COLOG-BRLOG01-BAINT, certifica y conceptúa que la SEGUNDA ENTREGA TOTAL de doce (12) ITEMS No. 01-02-03-04-05-06-07-08-09-10-11-12 del LOTE 5 CREMALLERAS Y CINTAS, son CONFORMES TÉCNICAMENTE con los requisitos Técnicos Generales y Específicos, estipulados en el pliego de condiciones definitivo, que dieron origen al contrato de compraventa.

El día 27 de febrero de 2026, el almacenista del Almacén de Materias Primas del BATALLÓN DE APOYO Y SERVICIOS PARA EL COMBATE NO. 21 "JOSÉ ACEVEDO Y GOMEZ", realiza la entrada de stock bloqueado No. 5003859100-2026, para doce (12) ITEMS No. 01-02-03-04-05-06-07-08-09-10-11-12 del LOTE 5 CREMALLERAS Y CINTAS.

El día 20 de marzo de 2026, mediante la disponibilidad de la plataforma del validador de facturación electrónica del SIF NACION, se certifica que la factura No. IGFE-947 se encuentran APROBADAS.

Documento Recepción Gestionados

DESCARGAR CARPETA ZIP CONSULTAR PDF DIAN

Fecha de registro: 31/03/2026

CUFE/CUDI: 1c4ace9db5b8d382046c6671e4436199f648e2c7113673d61dcba3f5621007c7803aaa5235c14c8c0d7ef10d7b8625

Proveedor: INVERSIONES GAO SAS	Documento proveedor: 630006942	Tipo Documento DE: Factura Electronica	Número de Documento DE: IGFE947
Valor Total: 199,346,251.00	Total impuestos: 31,317,458.66	Subtotal Documento: 164,826,782.34	Fecha de Emisión DE: 2026-03-20
Fecha de Recepción DE: 2026-03-31			

Observación: SIN NOVEDAD

Motivo de rechazo:

OBSERVACIONES Y CONSTANCIAS A LA RECEPCIÓN DE LOS ELEMENTOS Y/O SERVICIOS

Luego de adelantar la inspección a los bienes recepcionados y/o servicios, objeto del contrato para la "ADQUISICIÓN DE MATERIALES Y SUMINISTRO PARA LA PRODUCCIÓN VIGENCIAS FUTURAS 2026 - CON DESTINO AL BAIINT" LOTE 5 -



Carrera 46 No 20 C -79 Puente Aranda
Bogotá D.C.
baint@ejercito.mil.co



Radicado No. 2026692011467213 MDN-COGFM-COEJC-SECEJ-JEMGF-COLOG-BRLOG1-BAINT

CREMALLERA Y CINTA", se estableció que, estos ítem son CONFORMES PARA LA SEGUNDA ENTREGA TOTAL con las especificaciones técnicas y con todas las características técnicas contenidas en el pliego de condiciones definitivo, que dieron origen al CONTRATO DE COMPRAVENTA No. 118-CENACPUENTEARANDA-2026, y los bienes objeto del mismo fueron entregados por la firma de comercio INVERSIONES GAO S.A.S, identificado con NIT No. 830.066.542-5, de lo anterior se deja constancia de la presentación de la siguiente documentación:

1. Visita de Seguimiento No. 01 VISITA DE SEGUIMIENTO AL 2% REQUISITOS GENERALES, EMPAQUE Y ROTULADO de fecha 18 de febrero de 2026 (02) Folios.
2. Informe de Resultados de Laboratorio emitido por laboratorios M&G S.A.S No. 26-00781 para el ITEM No. 1 CINTA TERMOFUSIBLE PARA SELLADO de fecha 03 de febrero de 2026 (04) Folios.
3. Informe de Resultados de Laboratorio emitido por laboratorios M&G S.A.S No. 26-00781 para el ITEM No. 12 CREMALLERA N6 CONTINUA VERDE SELVA de fecha 03 de febrero de 2026 (06) Folios.
4. Declaración de Conformidad de Segunda parte (contratista – INVERSIONES GAO S.A.S) según NTC ISO/IEC 17050-1 Y NTC ISO/IEC 17050-2, para los ITEMS 01-02-03-04-05-06-07-08-09-10-11-12 del LOTE 5 CREMALLERAS Y CINTAS (04) Folios.
5. Garantía Técnica de Segunda parte (contratista – INVERSIONES GAO S.A.S) según NTC ISO/IEC 17050-1 Y NTC ISO/IEC 17050-2, para los ITEMS 01-02-03-04-05-06-07-08-09-10-11-12 del LOTE 5 CREMALLERAS Y CINTAS (04) Folios.
6. Terminación de Respuesta de la Garantía Técnica de Segunda parte (contratista – INVERSIONES GAO S.A.S) según NTC ISO/IEC 17050-1 Y NTC ISO/IEC 17050-2, para los ITEMS 01-02-03-04-05-06-07-08-09-10-11-12 del LOTE 5 CREMALLERAS Y CINTAS (04) Folios.
7. Anexo de Catalogación (01) folio.
8. Informe de resultados Pruebas Técnicas de requisitos Generales No. PT-0021-PT-0276-PT-0273-PT-0280-PT-0125-PT-0281-PT-0331-PT-0274-PT-0279-PT-0277-PT-0278- PT-0282 (24) Folios.
9. Anexo "A" – EVALUACION REQUISITOS GENERALES EMPAQUE Y ROTULADO de fecha 12 de marzo de 2026 (03) Folios.
10. Anexo "C" – CONCEPTO FINAL O PARCIAL EVALUACION TECNICA DEL LOTE de fecha 12 de marzo de 2026 (01) Folio.



Carrera 46 No 20 C -79 Puente Aranda
Bogotá D.C.
baint@ejercito.mil.co



Radicado No. 2026692011467213 MDN-COGFM-COEJC-SECEJ-JEMGF-COLOG-BRLOG1-BAINT

11. FORMATO DE VERIFICACIÓN REQUISITOS GENERALES, EMPAQUE Y ROTULADO de fecha 12 de marzo de 2026 (03) Folios.
12. Concepto Técnico evaluador para la SEGUNDA ENTREGA TOTAL Radicado No. 2026692007972213 de fecha 13 de marzo de 2026 (04) Folios.
13. Informe de Seguimiento No. 2026692006253093 para solicitud de entrada SAP a stock bloqueado de fecha 27 de febrero de 2026 (02) folios.
14. Remisión de recepción de Bienes de fecha 23 de febrero de 2026 (02) Folios.
15. Entrada SAP stock bloqueado No. 5003857874-2026 de fecha 27 de febrero de 2026 (01) folio.
16. Factura de Venta Electrónica No. IGFE-947 de fecha 20 de marzo de 2026 (01) Folio.
17. Acta de recibo a satisfacción No. 2026692004767386 de fecha 27 de marzo de 2026.
18. Salida libre utilización No. 4911320195-2026 de fecha 08 de abril de 2026.

Se deja constancia y certificación por parte del señora ANDREA DEL PILAR MARENTES RAMÍREZ, en su calidad de supervisor del contrato de compraventa, que 01-02-03-04-05-06-07-08-09-10-11-12 del LOTE 5 CREMALLERAS Y CINTAS, están bajo el concepto de CONFORME con su recepción de bienes y calidad de los mismos, aclarando sobre el ingreso del material, el cual fue ingresado durante el plazo de ejecución contractual, donde está presente Acta de Recibo a Satisfacción se otorga con base a los resultados expuestos en el concepto Técnico No. 2026692007972213, y demás documentos soporte que dieron origen al concepto, emitido por el Comité Técnico Evaluador. A continuación, se describen pormenorizadamente los bienes y/o servicios recepcionados, así:

XII. CONCLUSIÓN

Se reciben a satisfacción el material para la SEGUNDA ENTREGA PARCIAL establecido en el COMPRAVENTA No. 118-CENACPUENTEARANDA-2025, VIGENCIA FUTURA - PROCESO DE SELECCIÓN ABREVIADA PARA LA ADQUISICIÓN DE BIENES DE CARACTERÍSTICAS TÉCNICAS UNIFORMES POR SUBASTA INVERSA ELECTRÓNICA SECOP II No. 134-SASI-CENACPUENTEARANDA 2025 OBJETO "ADQUISICIÓN DE MATERIALES Y SUMINISTRO PARA LA PRODUCCIÓN VIGENCIAS FUTURAS 2026 - CON DESTINO AL BAIINT" LOTE 5 - CREMALLERA Y CINTA", por el cual el contrato se encuentra al 100% de ejecución de acuerdo a documentación soporte, para su revisión y seguir el trámite normal, dentro de la cadena presupuestal, de acuerdo a la FORMA Y CONDICIONES DE PAGO, se autoriza realizar los trámites administrativos correspondientes, para el pago de la factura No. IGFE-947 de fecha 20 de marzo de 2026,



Carrera 46 No 20 C -79 Puente Aranda
Bogotá D.C.
baint@ejercito.mil.co



Radicado No. 2026692011467213 MDN-COGFM-COEJC-SECEJ-JEMGF-COLOG-BRLOG1-BAINT

del presupuesto correspondiente en la Vigencia 2026, por un valor de CIENTO NOVENTA Y SEIS MILLONES CIENTO CUARENTA Y SEIS MIL DOSCIENTOS CINCUENTA Y UN PESOS MC/TE (\$ 196.146.251.00), IVA INCLUIDO Y LOS DEMAS IMPUESTOS QUE SE DERIVEN, y según, acta de recibo a satisfacción No. 2026692004767386 del 27 de marzo de 2026, la entrada SAP stock bloqueado No. 5003857874-2026 de fecha 27 de febrero de 2026, y la Transferencia del material a libre utilización No. 4911320195-2026 de fecha 08 de abril de 2026, se concluye que los bienes fueron recibidos a entera conformidad sin novedad y se puede continuar con los trámites administrativos que haya lugar una vez se cuente con disponibilidad de cupo PAC, de acuerdo a solicitud presentada por el supervisor, en la entrega de la documentación soporte.

Respetuosamente,

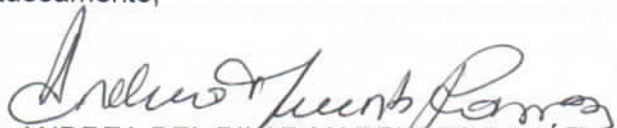

Mayor. ANDREA DEL PILAR MARENTES RAMÍREZ
Supervisora Contrato de Compra No. 118

Proyecto: TO2  Reyes
Gestor Administración de Producción BAIINT



Carrera 46 No 20 C -79 Puente Aranda
Bogotá D.C.
baint@ejercito.mil.co





**MINISTERIO DE DEFENSA NACIONAL
COMANDO GENERAL DE LAS FUERZAS MILITARES
EJÉRCITO NACIONAL
BATALLÓN DE INTENDENCIA NO. 1 "LAS JUANAS"**

Acta No. 2026692004767386/MDN-COGFM-COEJC-SECEJ-JEMGF-COLOG-BRLOG1-BAINT

REFERENCIA: ACTA DE RECIBO A SATISFACCION

LUGAR Y FECHA: Bogotá D.C. 27 de marzo de 2026

INTERVIENEN:

MY. ANDREA DEL PILAR MARENTES RAMÍREZ
Supervisor Contrato de Compra venta. No. 118-
CENACPUENTEARANDA-2025.

TE. DIANA MARIPSA ROBAYO MONTES
Comité Técnico Evaluador Contrato de Compraventa

TO.5. TANIA CAROLINA HERNÁNDEZ
Comité Técnico Evaluador Contrato de Compraventa

TO.5. ANDREA MANRIQUE SIERRA
Comité Técnico Evaluador Contrato de Compraventa

Sr. FERNANDO GONZÁLEZ HERNÁNDEZ
C.C No. 17.199.177
Representante Legal
INVERSIONES GAO S.A.S
NIT No. 830.066.542-5

ASUNTO:

ACTA DE RECIBO A SATISFACCIÓN SEGUNDA ENTREGA TOTAL PARA EL CONTRATO DE COMPRAVENTA No. 118-CENACPUENTEARANDA-2025, VIGENCIA FUTURA - PROCESO DE SELECCIÓN ABREVIADA PARA LA ADQUISICIÓN DE BIENES DE CARACTERISTICAS TÉCNICAS UNIFORMES POR SUBASTA INVERSA ELECTRÓNICA SECOP II No. 134-SASI-CENACPUENTEARANDA 2025 OBJETO "ADQUISICIÓN DE MATERIALES Y SUMINISTRO PARA LA PRODUCCIÓN VIGENCIAS FUTURAS 2026 - CON DESTINO AL BAIINT" LOTE 5 - CREMALLERA Y CINTA.

2026692004767386

Continuación Acta No. 2026692004767386 Recibo a Satisfacción SEGUNDA ENTREGA TOTAL PARA EL CONTRATO DE COMPRAVENTA No. 118-CENACPUENTEARANDA-2025, VIGENCIA FUTURA - PROCESO DE SELECCIÓN ABREVIADA PARA LA ADQUISICIÓN DE BIENES DE CARACTERÍSTICAS TÉCNICAS UNIFORMES POR SUBASTA INVERSA ELECTRÓNICA SECOP II No. 134-SASI-CENACPUENTEARANDA 2025 OBJETO "ADQUISICIÓN DE MATERIALES Y SUMINISTRO PARA LA PRODUCCIÓN VIGENCIAS FUTURAS 2026 - CON DESTINO AL BAIN" LOTE 5 - CREMALLERA Y CINTA.

I. DATOS GENERALES CONTRATO

CONTRATO No. ORDEN DE COMPRA No.	CONTRATO DE COMPRAVENTA No. 118 CENACPUENTEARANDA-2025
PROCESO No.	PROCESO DE SELECCIÓN ABREVIADA POR INVERSA ELECTRÓNICA SECOP II 130 SASICENACPUENTEARANDA-2025
FECHA DE SUSCRIPCIÓN	19 DE DICIEMBRE DE 2025
CDP 2025 No.	18225 DE FECHA 07 DE OCTUBRE 2025
CRP 2025 No.	133925 DE FECHA 18 DE DICIEMBRE 2025
COMPROMISO VIGENCIA FUTURA	2025 DE FECHA 18 DE DICIEMBRE DE 2025
CDP 2026 No.	2026 DE FECHA 09 DE ENERO DE 2026
CRP 2026 No.	2026 DE FECHA 09 DE ENERO DE 2026
OBJETO DEL CONTRATO DE COMPRAVENTA	"ADQUISICIÓN DE MATERIALES Y SUMINISTRO PARA LA PRODUCCIÓN VIGENCIAS FUTURAS 2026 - CON DESTINO AL BAIN" LOTE 5 - CREMALLERA Y CINTA"
RUBRO PRESUPUESTAL A-02-02-01-003-008	OTROS BIENES TRANSPORTABLES N.C.P.
FORMA DE REMUNERACIÓN AL CONTRATISTA	FUERZAS MILITARES CENTRAL ADMINISTRATIVA Y CONTABLE PUENTE ARANDA cancelará al contratista el valor del contrato en PAGOS PARCIALES o según plan de entregas programadas, previo cumplimiento del contrato y recibo a satisfacción por parte del supervisor:
FORMA DE PAGO CONTRATO DE COMPRAVENTA	Los pagos se efectuarán previa radicación de la facturación de forma oportuna en el correo siifnacion.facturaelectronica@minhacienda.gov.co , en el evento de estar obligado a ello, se deberá cargar la factura junto con sus soportes en el Sistema Electrónico para la Contratación Pública SECOP II, previo cumplimiento de los trámites administrativos a que haya lugar, expedición de la obligación, orden de pago del SIIF y una vez se encuentre aprobado el Programa Anual Mensualizado de Caja "PAC" y la situación de los recursos por parte de la Dirección del Tesoro Nacional, presentación de la planilla mensual de aportes y pago salarios del personal dispuesto para el desarrollo del objeto del contrato. Previo cumplimiento de los siguientes requisitos: 1. Acta de recibo a satisfacción de los bienes y/o servicios recibidos por parte Ministerio de Defensa Nacional – Ejército Nacional – Central Administrativa y Contable - CENAC Puente Aranda, debidamente suscrita por el

Página 2 de 20



Carrera 46 N° 20C-79 Cantón Occidental Francisco José de Caldas
Bogotá, D.C.
Dirección Electrónica: - www.ejercito.mil.co - www.ejercito.mil.co



SCB10-1

2026692004767386

Continuación Acta No. _____ Recibo a Satisfacción SEGUNDA ENTREGA TOTAL PARA EL CONTRATO DE COMPRAVENTA No. 118-CENACPUENTEARANDA-2025, VIGENCIA FUTURA - PROCESO DE SELECCIÓN ABREVIADA PARA LA ADQUISICIÓN DE BIENES DE CARACTERÍSTICAS TÉCNICAS UNIFORMES POR SUBASTA INVERSA ELECTRÓNICA SECOP II No. 134-SASI-CENACPUENTEARANDA 2025 OBJETO "ADQUISICIÓN DE MATERIALES Y SUMINISTRO PARA LA PRODUCCIÓN VIGENCIAS FUTURAS 2026 - CON DESTINO AL BAIN'T" LOTE 5 - CREMALLERA Y CINTA.

	<p>Supervisor del contrato, un representante del Contratista.</p> <ol style="list-style-type: none">Entrada al Almacén.Informe de supervisión.Situación de recursos por parte del Ministerio de Hacienda y Crédito Público Dirección del Tesoro Nacional (Asignación cupo PAC).Que se ejecuten los demás trámites administrativos correspondientes.Emisión de factura electrónica, conforme a la Resolución No. Resolución 000165 del 01 de noviembre de 2023 emitida por la DIAN.Verificación por parte del Ministerio de Defensa Nacional – Ejército Nacional – Central Administrativa y Contable - CENAC Puente Aranda, del cumplimiento del contratista del pago de aportes parafiscales y los propios del SENA, ICBF y Caja de compensación familiar en los casos que aplique, de acuerdo con lo contenido en la Ley 1607 de 2012 reglamentada por Decreto 1828 de fecha 27 de agosto de 2013. <p>PARÁGRAFO ÚNICO: En el evento de prórroga en la entrega del objeto por causa imputable del contratista, el pago se postergará el mismo tiempo de la prórroga.</p> <p>El oferente deberá tener en cuenta la distribución de presupuesto la cual no podrá sobrepasar el recurso asignado a cada unidad.</p>
<p>GARANTIA TECNICA</p>	<p>Mediante la presente se acredita que los elementos a ser entregados cumplirán las siguientes condiciones de garantía técnica del producto:</p> <ol style="list-style-type: none">Se ampara la calidad de los insumos que se utiliza para la producción de la materia prima a ser entregada, conforme a los requerimientos técnicos y/o normativos de cada ítem.Se ampara el diseño del mismo y su composición físico-químico.Se ampara el producto terminado en el que se utilizara el bien entregado, lo que significa que, si una vez utilizado el bien por causa del mismo se afectan otros elementos que interactúan con el producto terminado y/o formando parte integral de un producto terminado, se asumirá la reposición total del producto terminado.Se compromete a aplicar esta garantía en caso de

	<p>vencimiento prematuro del material, conforme con la fecha de entrada al Almacén de materias primas del BASPC21 y el tiempo o término de garantía.</p> <p>e) Se compromete a que el bien objeto de garantía técnica, en las cantidades que correspondan, no podrán en la reposición resultar nuevamente defectuoso, caso en el cual se podrá hacer efectiva la garantía única de cumplimiento por calidad del bien (previo agotamiento del debido proceso).</p> <p>f) Se amparan las condiciones de garantía por un término no inferior a dieciocho. (18) meses a partir del recibo a satisfacción de cada una de las entregas del bien en el almacén de materias primas del BASPC21.</p> <p>g) Se compromete a que estarán a cargo del contratista todos los costos en que deba incurrir en el cumplimiento de su deber de garantía técnica.</p>
<p>TERMINO DE RESPUESTA DE LA GARANTIA TECNICA</p>	<p>Mediante la presente se acredita que los elementos a ser entregador cumplirán las condiciones de término de respuesta de la garantía técnica del producto, así:</p> <p>a) Se compromete a que en caso de que los materiales resulten defectuosos, hará la reposición de estos en un termino no mayor a quince (15) días calendario contados a partir del requerimiento del Supervisor del contrato, so pena de hacer efectivo el régimen sancionatorio del contrato.</p> <p>b) Se compromete a que el material de reposición será entregado en el mismo lugar de entrega establecido por la unidad contratante; y este será en una única entrega como respuesta a la garantía técnica exigida, la cual se cumplirá sin excepción y sin dilatación alguna a cargo del contratista en las cantidades solicitadas, so pena de hacer efectivo el régimen sancionatorio del contrato</p> <p>c) Se compromete a que los bienes de reposición serán entregados en las mismas cantidades que fueron solicitadas, por lo tanto, no se aceptarán entregas parciales o en cantidades inferiores, so pena de hacer efectivo el régimen sancionatorio del contrato.</p> <p>d) Se compromete a que estarán a cargo del contratista todos los costos en que deba incurrir en el cumplimiento de su deber de término de respuesta de la garantía técnica.</p>
<p>CONTRATISTA</p>	<p>FERNANDO GONZÁLEZ HERNÁNDEZ, IDENTIFICADO CON CÉDULA DE CIUDADANÍA No. 17.199.177 DE LA CIUDAD DE BOGOTÁ D.C. REPRESENTANTE LEGAL DE EL INVERSIONES GAO SAS CON NÚMERO DE NIT No. 830.066.542-5</p>
<p>SUPERVISOR</p>	<p>El señor MY. CARLOS ERNESTO PEREZ CARDONA, quien funge como supervisor del contrato de compraventa No. 118-</p>



2026692004767386

Continuación Acta No. 2026692004767386 Recibo a Satisfacción SEGUNDA ENTREGA TOTAL PARA EL CONTRATO DE COMPRAVENTA No. 118-CENACPUENTEARANDA-2025, VIGENCIA FUTURA - PROCESO DE SELECCIÓN ABREVIADA PARA LA ADQUISICIÓN DE BIENES DE CARACTERÍSTICAS TÉCNICAS UNIFORMES POR SUBASTA INVERSA ELECTRÓNICA SECOP II No. 134-SASI-CENACPUENTEARANDA 2025 OBJETO "ADQUISICIÓN DE MATERIALES Y SUMINISTRO PARA LA PRODUCCIÓN VIGENCIAS FUTURAS 2026 - CON DESTINO AL BAIN'T" LOTE 5 - CREMALLERA Y CINTA.

	<p>CENACPUE-2025 "ADQUISICIÓN DE MATERIALES Y SUMINISTROS DE PRODUCCIÓN, DESAGREGADOS EN LOTE 1 HILOS, PARA EL BATALLÓN DE INTENDENCIA No. 1 "LAS JUANAS" CON CARGO AL CUPO DE LA VIGENCIA FUTURA, CORRESPONDIENTE AL PRIMER SEMESTRE DE 2026", realizo entrega de la supervisión a la señora MY. ANDREA DEL PILAR MARENTES RAMÍREZ, quien funge como supervisora a partir del día 01 de marzo de 2026 hasta el día 10 de abril de 2026, mediante resolución No.00001866.</p>
PLAZO DE ENTREGA	<p>29 DE MAYO DE 2026</p>
LUGAR DE ENTREGA	<p>El plazo de ejecución del contrato será desde la suscripción del contrato, aprobación de la garantía única y expedición del Registro Presupuestal del Compromiso, hasta el 29 de mayo de 2026, teniendo en cuenta el siguiente cronograma.</p> <p>La entrega de los bienes se llevará a cabo en las instalaciones del Batallón de Apoyo y Servicios para el Combate N° 21 "José Acevedo y Gómez" ubicado en la Carrera 46 No 20C – 79 Puente Aranda, Bogotá D.C.</p> <p>PARAGRAFO 1: REUNIÓN DE COORDINACIÓN: El supervisor del contrato citará a reunión de coordinación al contratista y a los S4 de cada unidad beneficiaria, dentro de los cinco (5) días hábiles siguientes a la ejecución del contrato. La cual se realizará en la carrera 46 No. 20 C -79 en el Batallón de Apoyo y Servicios para el Combate N.º 21, localidad de Puente Aranda, de la ciudad de Bogotá D.C.</p> <p>En la reunión de coordinación se deben verificar las condiciones de entrega con base en los planes de inversión de cada unidad beneficiaria.</p> <p>En la reunión de coordinación el supervisor del contrato entregará al contratista la solicitud del pedido (que corresponde al plan de inversión consolidado); correspondientes a la necesidad de los elementos, así mismo, el contratista se compromete a entregar los elementos en el respectivo almacén de acuerdo con las fechas establecidas por cada entrega.</p> <p>PARAGRAFO 2:</p> <p>A) CONDICIONES DE ENTREGA: el contatista deberá</p>



2026692004767386

Continuación Acta No. 2026692004767386 Recibo a Satisfacción SEGUNDA ENTREGA TOTAL PARA EL CONTRATO DE COMPRAVENTA No. 118-CENACPUENTEARANDA-2025, VIGENCIA FUTURA - PROCESO DE SELECCIÓN ABREVIADA PARA LA ADQUISICIÓN DE BIENES DE CARACTERÍSTICAS TÉCNICAS UNIFORMES POR SUBASTA INVERSA ELECTRÓNICA SECOP II No. 134-SASI-CENACPUENTEARANDA 2025 OBJETO "ADQUISICIÓN DE MATERIALES Y SUMINISTRO PARA LA PRODUCCIÓN VIGENCIAS FUTURAS 2026 - CON DESTINO AL BAIÑT" LOTE 5 - CREMALLERA Y CINTA.

	<p>comprometerse a realizar la entrega de los bienes en el Batallón de Apoyo y Servicios para el Combate N° 21 ubicado en el Cantón Militar Caldas en la Carrera 46 No. 20 C – 79, localidad de Puente Aranda de Bogotá D.C.</p> <p>B) VERIFICACIÓN DE BIENES: los bienes deberán ser verificados por el supervisor del proceso, que correspondan a los establecidos en el contrato, que cumplan con todas las especificaciones técnicas</p>						
VALOR TOTAL CONTRATADO	<p>CIENTO NOVENTA Y SIETE MILLONES SETECIENTOS CATORCE MIL SEISCIENTOS CINCUENTA Y SIETE PESOS M/CTE (\$197.714.657,00) INCLUIDO IVA Y DEMÁS IMPUESTOS QUE SE DERIVEN.</p> <table border="1" style="width: 100%; border-collapse: collapse; margin-top: 10px;"> <thead> <tr style="background-color: #cccccc;"> <th style="width: 20%;">RUBRO</th> <th style="width: 50%;">DESCRIPCION DEL RUBRO</th> <th style="width: 30%;">VALOR</th> </tr> </thead> <tbody> <tr> <td style="text-align: center;">A-02-02-01-003 008</td> <td style="text-align: center;">OTROS BIENES TRANSPORTABLES N.C.P.</td> <td style="text-align: right;">\$ 197.714.657,00</td> </tr> </tbody> </table>	RUBRO	DESCRIPCION DEL RUBRO	VALOR	A-02-02-01-003 008	OTROS BIENES TRANSPORTABLES N.C.P.	\$ 197.714.657,00
RUBRO	DESCRIPCION DEL RUBRO	VALOR					
A-02-02-01-003 008	OTROS BIENES TRANSPORTABLES N.C.P.	\$ 197.714.657,00					
VALOR APALANCAMIENTO	<p>UN MILLÓN QUINIENTOS SESENTA Y OCHO MIL CUATROCIENTOS SEIS PESOS M/CTE (\$1.568.406,00) INCLUIDO IVA Y DEMÁS IMPUESTOS QUE SE DERIVEN.</p> <table border="1" style="width: 100%; border-collapse: collapse; margin-top: 10px;"> <thead> <tr style="background-color: #cccccc;"> <th style="width: 20%;">RUBRO</th> <th style="width: 50%;">DESCRIPCION DEL RUBRO</th> <th style="width: 30%;">VALOR</th> </tr> </thead> <tbody> <tr> <td style="text-align: center;">A-02-02-01-003 008</td> <td style="text-align: center;">OTROS BIENES TRANSPORTABLES N.C.P.</td> <td style="text-align: right;">\$ 1.568.406,00</td> </tr> </tbody> </table>	RUBRO	DESCRIPCION DEL RUBRO	VALOR	A-02-02-01-003 008	OTROS BIENES TRANSPORTABLES N.C.P.	\$ 1.568.406,00
RUBRO	DESCRIPCION DEL RUBRO	VALOR					
A-02-02-01-003 008	OTROS BIENES TRANSPORTABLES N.C.P.	\$ 1.568.406,00					
VALOR VIGENCIA FUTURA 2026	<p>CIENTO NOVENTA Y SEIS MILLONES CIENTO CUARENTA Y SEIS MIL DOSCIENTOS CINCUENTA Y UN PESOS MC/TE (\$ 196.146.251.00), IVA INCLUIDO Y LOS DEMAS IMPUESTOS QUE SE DERIVEN.</p> <table border="1" style="width: 100%; border-collapse: collapse; margin-top: 10px;"> <thead> <tr style="background-color: #cccccc;"> <th style="width: 20%;">RUBRO</th> <th style="width: 50%;">DESCRIPCION DEL RUBRO</th> <th style="width: 30%;">VALOR</th> </tr> </thead> <tbody> <tr> <td style="text-align: center;">A-02-02-01-002 006</td> <td style="text-align: center;">HILADOS E HILOS; TEJIDOS DE FIBRAS TEXTILES INCLUSO AFELPADOS</td> <td style="text-align: right;">\$ 196.146.251</td> </tr> </tbody> </table>	RUBRO	DESCRIPCION DEL RUBRO	VALOR	A-02-02-01-002 006	HILADOS E HILOS; TEJIDOS DE FIBRAS TEXTILES INCLUSO AFELPADOS	\$ 196.146.251
RUBRO	DESCRIPCION DEL RUBRO	VALOR					
A-02-02-01-002 006	HILADOS E HILOS; TEJIDOS DE FIBRAS TEXTILES INCLUSO AFELPADOS	\$ 196.146.251					



2026692004767386

Continuación Acta No. 2026692004767386 Recibo a Satisfacción SEGUNDA ENTREGA TOTAL PARA EL CONTRATO DE COMPRAVENTA No. 118-CENACPUENTEARANDA-2025, VIGENCIA FUTURA - PROCESO DE SELECCIÓN ABREVIADA PARA LA ADQUISICIÓN DE BIENES DE CARACTERÍSTICAS TÉCNICAS UNIFORMES POR SUBASTA INVERSA ELECTRÓNICA SECOP II No. 134-SASI-CENACPUENTEARANDA 2025 OBJETO "ADQUISICIÓN DE MATERIALES Y SUMINISTRO PARA LA PRODUCCIÓN VIGENCIAS FUTURAS 2026 - CON DESTINO AL BAIN'T LOTE 5 - CREMALLERA Y CINTA.

PLAZO DE DURACIÓN	LA DURACIÓN DEL PRESENTE CONTRATO SE EXTENDERÁ ASÍ: ES EL PERÍODO COMPRENDIDO ENTRE LA SUSCRIPCIÓN DEL CONTRATO RESULTANTE DEL PROCESO DE CONTRATACIÓN Y HASTA CUATRO (4) MESES DESPUÉS DE VENCIDO EL PLAZO DE EJECUCIÓN.
NUMEROS DE ENTREGAS QUE RECIBE	SEGUNDA ENTREGA TOTAL
FECHA INICIACIÓN	19 DE DICIEMBRE DE 2025
GARANTIA ÚNICA INICIAL	PÓLIZA DE SEGUROS DE CUMPLIMIENTO ENTIDADES ESTATAL 21-44-101488035 ASEGURADORA: SEGUROS DEL ESTADO S.A FECHA EXPEDICIÓN: 17/12/2025
FECHA DE SUSPENSIÓN	N/A
MODIFICATORIO	CLÁUSULA PRIMERA. – MODIFICAR parcialmente la CLÁUSULA SÉPTIMA referente a la fecha de entrega para el Contrato de compraventa No. 118-CENACPUENTEARANDA-2025, en el sentido de MODIFICAR la fecha de entrega para la vigencia de 2026: En consecuencia, la cláusula SÉPTIMA, del Contrato quedará así "CLÁUSULA SÉPTIMA - PLAZO DE EJECUCIÓN y LUGAR DE ENTREGA Y CONDICIONES DE ENTREGA: PLAZO DE EJECUCIÓN
FECHA DE REINICIACIÓN	N/A
CONTRATO ADICIONAL No.	N/A
FECHA DE TERMINACION	30 DE MAYO DE 2026

II. BALANCE DEL CONTRATO

BALANCE		
Valor Total Contrato Inicial	\$ 197.714.657,00	
Valor cancelado Primera Entrega-Apalancamiento		\$ 1.568.406,00
Valor Total a Cancelar Segunda Entrega Total		\$ 196.146.251,00

Página 7 de 20



Carrera 46 N° 20C-79 Cantón Occidental Francisco José de Caldas
Bogotá, D.C.
Dirección Electrónica: - www.ejercito.mil.co - www.ejercito.mil.co



2026692004767386

Continuación Acta No. 2026692004767386 Recibo a Satisfacción SEGUNDA ENTREGA TOTAL PARA EL CONTRATO DE COMPRAVENTA No. 118-CENACPUENTEARANDA-2025, VIGENCIA FUTURA - PROCESO DE SELECCIÓN ABREVIADA PARA LA ADQUISICIÓN DE BIENES DE CARACTERÍSTICAS TÉCNICAS UNIFORMES POR SUBASTA INVERSA ELECTRÓNICA SECOP II No. 134-SASI-CENACPUENTEARANDA 2025 OBJETO "ADQUISICIÓN DE MATERIALES Y SUMINISTRO PARA LA PRODUCCIÓN VIGENCIAS FUTURAS 2026 - CON DESTINO AL BAINTE" LOTE 5 - CREMALLERA Y CINTA.

BALANCE		
Valor Total por Ejecutar		\$ 0,00
TOTAL CONTRATO	\$ 197.714.657,00	\$ 197.714.657,00

III. DESARROLLO DE LA RECEPCIÓN DE LOS BIENES Y/O SERVICIOS

Que el día 13 de diciembre de 2025 se realizó reunión de coordinación vigencia futura 2026, mediante radicado No. 2025692017432156, donde se contó con la presencia, comité técnico evaluador y representante legal de la empresa, donde se establecieron las fechas de entrega y fechas de visitas técnicas, correspondiente al CONTRATO DE COMPRAVENTA No. 118-CENACPUENTEARANDA-2025.

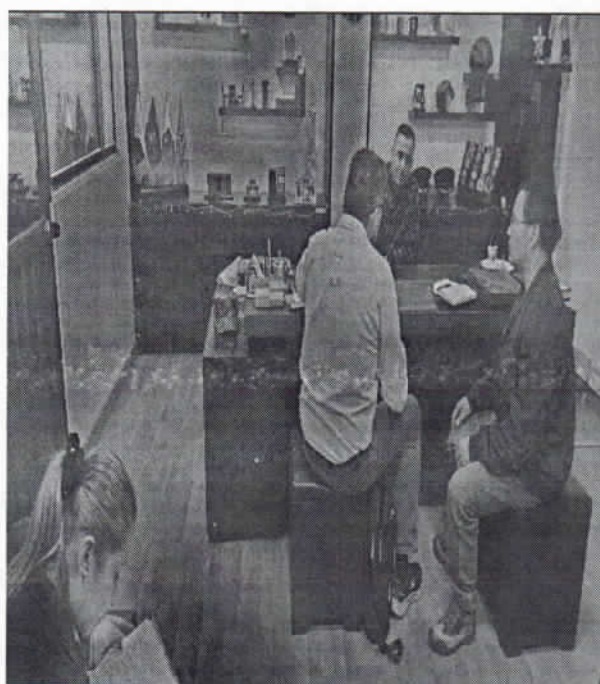

El día 28 de enero de 2026, se realizó reunión de seguimiento y alcance al acta No. 2026692001646136 de fecha 18 de diciembre de 2025, con el fin de establecer una única fecha de entrega, correspondiente a la vigencia futura 2026.

El día 18 de febrero de 2026, se realiza la visita No. 01, visita de seguimiento al 2% requisitos generales, empaque y rotulado para los ITEMS No. 01-02-03-04-05-06-07-08-09-10-11-12 del LOTE 5 CREMALLERAS Y CINTAS, elementos que componen el CONTRATO DE COMPRAVENTA No. 118-CENACPUENTEARANDA-2025

2026692004767386

Continuación Acta No.

Recibo a Satisfacción SEGUNDA ENTREGA TOTAL PARA

EL CONTRATO DE COMPRAVENTA No. 118-CENACPUENTEARANDA-2025, VIGENCIA FUTURA - PROCESO DE SELECCIÓN ABREVIADA PARA LA ADQUISICIÓN DE BIENES DE CARACTERÍSTICAS TÉCNICAS UNIFORMES POR SUBASTA INVERSA ELECTRÓNICA SECOP II No. 134-SASI-CENACPUENTEARANDA 2025 OBJETO "ADQUISICIÓN DE MATERIALES Y SUMINISTRO PARA LA PRODUCCIÓN VIGENCIAS FUTURAS 2026 - CON DESTINO AL BAIPT" LOTE 5 - CREMALLERA Y CINTA.

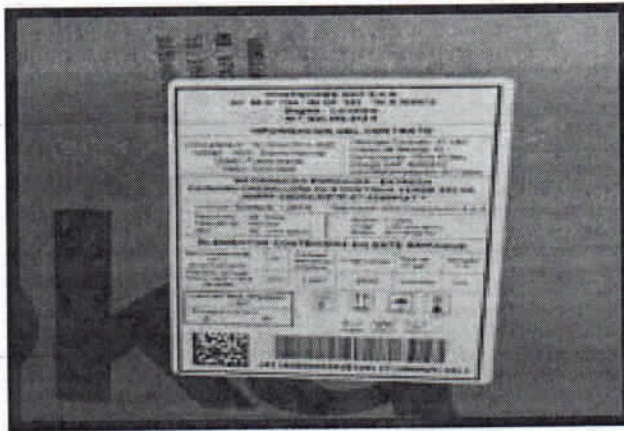

Los días 23 de febrero de 2026 el contratista ingresa la totalidad del material para la SEGUNDA ENTREGA TOTAL en el Almacén de Materia prima del BATALLÓN DE A.S.P.C. No. 21, la cantidad doce (12) ITEM No. 01-02-03-04-05-06-07-08-09-10-11-12 del LOTE 5 CREMALLERAS Y CINTAS, que fueron ingresados dentro del plazo de ejecución contractual, del rubro presupuestal A-02-02-01-003-008 OTROS BIENES TRANSPORTABLES N.C.P. de acuerdo al CONTRATO DE COMPRAVENTA No. 118-CENACPUENTEARANDA-2025.



2026692004767386

Continuación Acta No. 2026692004767386 Recibo a Satisfacción SEGUNDA ENTREGA TOTAL PARA EL CONTRATO DE COMPRAVENTA No. 118-CENACPUENTEARANDA-2025, VIGENCIA FUTURA - PROCESO DE SELECCIÓN ABREVIADA PARA LA ADQUISICIÓN DE BIENES DE CARACTERÍSTICAS TÉCNICAS UNIFORMES POR SUBASTA INVERSA ELECTRÓNICA SECOP II No. 134-SASI-CENACPUENTEARANDA 2025 OBJETO "ADQUISICIÓN DE MATERIALES Y SUMINISTRO PARA LA PRODUCCIÓN VIGENCIAS FUTURAS 2026 - CON DESTINO AL BAINTE" LOTE 5 - CREMALLERA Y CINTA.



El día 23 de febrero de 2026 el contratista entrega la totalidad de documentación técnica requerida para el proceso, la cual se compone de, informes de resultados de laboratorio, declaraciones de conformidad de primera parte (contratista), garantía técnica, termino de respuesta de la garantía técnica de primera, (contratista) y el anexo de catalogación, ya que son documentos importantes para la elaboración del concepto técnico evaluador, que posteriormente serán soportados en el Acta de Recibo a satisfacción e Informe de Supervisión, para así poder seguir con el trámite administrativo correspondiente dentro de la cadena presupuestal.

El Comité Técnico Evaluador y el Supervisor Contractual efectúan la verificación de los requisitos técnicos generales del material una vez ingresados en el ALMACEN DE MATERIA PRIMA DEL BATALLÓN DE APOYO Y SERVICIOS PARA EL COMBATE NO. 21 "JOSÉ ACEVEDO Y GOMEZ", quedando este en pruebas de requisitos Técnicos generales por parte del comité técnico evaluador en las plantas de igual forma por el almacenista en cuanto a la cantidad suministrada para pruebas, una vez verificadas y efectuadas todas las actividades antes mencionadas el comité efectuará posteriormente el respectivo concepto técnico final del material con fecha consecutiva al día del ingreso de material, para continuar con los trámites administrativos a que haya lugar y efectuar el Acta de recibo a Satisfacción una vez de obtenida toda la documentación técnica requerida.

El día 27 de febrero de 2026, mediante informe de seguimiento No. 2026692006253093, el cual se envía al Almacén de Materias Primas del BATALLÓN DE APOYO Y SERVICIOS PARA EL COMBATE NO. 21 "JOSÉ ACEVEDO Y GOMEZ", con el objetivo de dar cumplimiento con el "manual de procedimientos administrativos y financieros para el manejo de bienes del ministerio de defensa nacional, capitulo iv, 4. procedimientos administrativos, 4.1 procedimiento para el ingreso de bienes, nota 2: para aquellos casos en los cuales las características particulares de los bienes o el contrato mismo, determinen la necesidad de realizar procesos de verificación o pruebas a los bienes, la entrada al almacén se realizará sin el acta de recibo a satisfacción, sin embargo, no podrá disponerse de estos bienes hasta tanto se cuente con dicho documento expedido por parte del funcionario competente. cabe aclarar, que el mismo se

Página 10 de 20



Carrera 46 N° 20C-79 Cantón Occidental Francisco José de Caldas
Bogotá, D.C.
Dirección Electrónica: - www.ejercito.mil.co - www.ejercito.mil.co



SCB10-1

2026692004767386

Continuación Acta No. 2026692004767386 Recibo a Satisfacción SEGUNDA ENTREGA TOTAL PARA EL CONTRATO DE COMPRAVENTA No. 118-CENACPUENTEARANDA-2025, VIGENCIA FUTURA - PROCESO DE SELECCIÓN ABREVIADA PARA LA ADQUISICIÓN DE BIENES DE CARACTERÍSTICAS TÉCNICAS UNIFORMES POR SUBASTA INVERSA ELECTRÓNICA SECOP II No. 134-SASI-CENACPUENTEARANDA 2025 OBJETO "ADQUISICIÓN DE MATERIALES Y SUMINISTRO PARA LA PRODUCCIÓN VIGENCIAS FUTURAS 2026 - CON DESTINO AL BAINTE" LOTE 5 - CREMALLERA Y CINTA.

constituye en un requisito indispensable para adelantar el trámite de pago." teniendo en cuenta lo anteriormente mencionado se permitió solicitar el apoyo para autorizar a quien corresponda, para realizar la entrada SAP (preliminar bajo el número de pedido 4200397601 de fecha 27 de febrero de 2026), quedando en estado de pruebas de calidad, esto con el fin de evitar posibles novedades y observaciones por los entes de control, así mismo informar que una vez, de obtenido los resultados emitidos por la sección de control de calidad.

El día 10 de marzo de 2026, el Batallón de Intendencia No. 01 "Las Juanas", término de realizar las pruebas técnicas de requisitos generales a la cantidad de doce (12) ITEMS No. ITEM No. 01-02-03-04-05-06-07-08-09-10-11-12 del LOTE 5 CREMALLERAS Y CINTAS, que fueron ingresados dentro del plazo de ejecución contractual, del rubro presupuestal A-A-02-02-01-003 008 OTROS BIENES TRANSPORTABLES N.C.P. donde se manifiesta que el resultado obtenido es: CONFORME PARA LA SEGUNDA ENTREGA TOTAL, con los requisitos Técnicos Generales y/o Empaque y Rotulado.

El día 12 de marzo de 2026 se realiza el anexo "A" – EVALUACION REQUISITOS GENERALES EMPAQUE Y ROTULADO, a la cantidad doce (12) ITEMS No. 01-02-03-04-05-06-07-08-09-10-11-12 del LOTE 5 CREMALLERAS Y CINTAS, mediante el cual es Certificado por el Comité Técnico Evaluador como: CONFORME.

El día 12 de marzo de 2026, se realiza el anexo "C" – CONCEPTO FINAL O PARCIAL EVALUACIÓN TÉCNICA DEL LOTE doce (12) ITEMS No. 01-02-03-04-05-06-07-08-09-10-11-12 del LOTE 5 CREMALLERAS Y CINTAS, mediante el cual es Certificado por el Comité Técnico Evaluador como: CONFORME.

El día 12 de marzo de 2026 se realiza el FORMATO de VERIFICACIÓN REQUISITOS GENERALES, EMPAQUE Y ROTULADO para el lote que componen la SEGUNDA ENTREGA TOTAL doce (12) ITEMS No. 01-02-03-04-05-06-07-08-09-10-11-12 del LOTE 5 CREMALLERAS Y CINTAS los cuales componen el contrato de compraventa.

El día 11 de marzo de 2026 el Comité técnico Evaluador Mediante oficio No. 2026692007972213-MDN-COGFM-COEJC-SECEJ-JEMGF-COLOG-BRLOG01-BAINTE, certifica y conceptúa que la SEGUNDA ENTREGA TOTAL de doce (12) ITEMS No. 01-02-03-04-05-06-07-08-09-10-11-12 del LOTE 5 CREMALLERAS Y CINTAS, son CONFORMES TÉCNICAMENTE con los requisitos Técnicos Generales y Específicos, estipulados en el pliego de condiciones definitivo, que dieron origen al contrato de compraventa.

El día 27 de febrero de 2026, el almacenista del Almacén de Materias Primas del BATALLÓN DE APOYO Y SERVICIOS PARA EL COMBATE NO. 21 "JOSÉ ACEVEDO Y GOMEZ", realiza la entrada de stock bloqueado No. 5003859100-2026, para doce (12) ITEMS No. 01-02-03-04-05-06-07-08-09-10-11-12 del LOTE 5 CREMALLERAS Y CINTAS.

2026692004767386

Continuación Acta No. **2026692004767386** Recibo a Satisfacción SEGUNDA ENTREGA TOTAL PARA EL CONTRATO DE COMPRAVENTA No. 118-CENACPUENTEARANDA-2025; VIGENCIA FUTURA - PROCESO DE SELECCIÓN ABREVIADA PARA LA ADQUISICIÓN DE BIENES DE CARACTERÍSTICAS TÉCNICAS UNIFORMES POR SUBASTA INVERSA ELECTRÓNICA SECOP II No. 134-SASI-CENACPUENTEARANDA 2025 OBJETO "ADQUISICIÓN DE MATERIALES Y SUMINISTRO PARA LA PRODUCCIÓN VIGENCIAS FUTURAS 2026 - CON DESTINO AL BAIN'T" LOTE 5 - CREMALLERA Y CINTA.

El día 20 de marzo de 2026, mediante la disponibilidad de la plataforma del validador de facturación electrónica del SIIF NACION, se certifica que la factura No. IGFE-947 se encuentran APROBADAS.

Documento Recepción Gestionados

DESCARGAR CARPETA ZIP CONSULTAR PDF DIAN

Fecha de registro	31 / 03 / 2026		
CGFE/CUDE	1c4ac2db5b5bd3e206bb6671e4436198f648e2c71b38730e1dccb3f5621007c760a2aa9325c148cb0d17e9bd7b8626		
Proveedor	Documento Proveedor	Tipo Documento DE	Número de Documento DE
INVERSIONES GAO SAS	83006542	Factura Electronica	IGFE947
Valor Total	Total Impuestos	Subtotal Documento	Fecha de Emisión DE
196,146,251.00	31,317,468.66	164,828,782.34	2026-03-20
Observación		Fecha de Recepción DE	
SIN NOVEDAD		2026-03-31	
Motivo de rechazo			

IV. OBSERVACIONES Y CONSTANCIAS A LA RECEPCIÓN DE LOS ELEMENTOS Y/O SERVICIOS

Luego de adelantar la inspección a los bienes recepcionados y/o servicios, objeto del contrato para la "ADQUISICIÓN DE MATERIALES Y SUMINISTRO PARA LA PRODUCCIÓN VIGENCIAS FUTURAS 2026 - CON DESTINO AL BAIN'T" LOTE 5 - CREMALLERA Y CINTA", se estableció que, estos ítem son CONFORMES PARA LA SEGUNDA ENTREGA TOTAL con las especificaciones técnicas y con todas las características técnicas contenidas en el pliego de condiciones definitivo, que dieron origen al CONTRATO DE COMPRAVENTA No. 118-CENACPUENTEARANDA-2026, y los bienes objeto del mismo fueron entregados por la firma de comercio INVERSIONES GAO S.A.S, identificado con NIT No. 830.066.542-5, de lo anterior se deja constancia de la presentación de la siguiente documentación:

1. Visita de Seguimiento No. 01 VISITA DE SEGUIMIENTO AL 2% REQUISITOS GENERALES, EMPAQUE Y ROTULADO de fecha 18 de febrero de 2026 (02) Folios.
2. Informe de Resultados de Laboratorio emitido por laboratorios M&G S.A.S No. 26-00781 para el ITEM No. 1 CINTA TERMOFUSIBLE PARA SELLADO de fecha 03 de febrero de 2026 (04) Folios.
3. Informe de Resultados de Laboratorio emitido por laboratorios M&G S.A.S No. 26-00781 para el ITEM No. 12 CREMALLERA N6 CONTINUA VERDE SELVA de fecha 03 de febrero de 2026 (06) Folios.



2026692004767386

Continuación Acta No.

Recibo a Satisfacción SEGUNDA ENTREGA TOTAL PARA EL CONTRATO DE COMPRAVENTA No. 118-CENACPUENTEARANDA-2025, VIGENCIA FUTURA - PROCESO DE SELECCIÓN ABREVIADA PARA LA ADQUISICIÓN DE BIENES DE CARACTERÍSTICAS TÉCNICAS UNIFORMES POR SUBASTA INVERSA ELECTRÓNICA SECOP II No. 134-SASI-CENACPUENTEARANDA 2025 OBJETO "ADQUISICIÓN DE MATERIALES Y SUMINISTRO PARA LA PRODUCCIÓN VIGENCIAS FUTURAS 2026 - CON DESTINO AL BAIN'T" LOTE 5 - CREMALLERA Y CINTA.

4. Declaración de Conformidad de Segunda parte (contratista – INVERSIONES GAO S.A.S) según NTC ISO/IEC 17050-1 Y NTC ISO/IEC 17050-2, para los ITEMS 01-02-03-04-05-06-07-08-09-10-11-12 del LOTE 5 CREMALLERAS Y CINTAS (04) Folios.
5. Garantía Técnica de Segunda parte (contratista – INVERSIONES GAO S.A.S) según NTC ISO/IEC 17050-1 Y NTC ISO/IEC 17050-2, para los ITEMS 01-02-03-04-05-06-07-08-09-10-11-12 del LOTE 5 CREMALLERAS Y CINTAS (04) Folios.
6. Terminación de Respuesta de la Garantía Técnica de Segunda parte (contratista – INVERSIONES GAO S.A.S) según NTC ISO/IEC 17050-1 Y NTC ISO/IEC 17050-2, para los ITEMS 01-02-03-04-05-06-07-08-09-10-11-12 del LOTE 5 CREMALLERAS Y CINTAS (04) Folios.
7. Anexo de Catalogación (01) folio.
8. Informe de resultados Pruebas Técnicas de requisitos Generales No. PT-0021-PT-0276-PT-0273-PT-0280-PT-0125-PT-0281-PT-0331-PT-0274-PT-0279-PT-0277-PT-0278- PT-0282 (24) Folios.
9. Anexo "A" – EVALUACION REQUISITOS GENERALES EMPAQUE Y ROTULADO de fecha 12 de marzo de 2026 (03) Folios.
10. Anexo "C" – CONCEPTO FINAL O PARCIAL EVALUACION TECNICA DEL LOTE de fecha 12 de marzo de 2026 (01) Folio.
11. FORMATO DE VERIFICACIÓN REQUISITOS GENERALES, EMPAQUE Y ROTULADO de fecha 12 de marzo de 2026 (03) Folios.
12. Concepto Técnico evaluador para la SEGUNDA ENTREGA TOTAL Radicado No. 2026692007972213 de fecha 13 de marzo de 2026 (04) Folios.
13. Informe de Seguimiento No. 2026692006253093 para solicitud de entrada SAP a stock bloqueado de fecha 27 de febrero de 2026 (02) folios.
14. Remisión de recepción de Bienes de fecha 23 de febrero de 2026 (02) Folios.
15. Entrada SAP stock bloqueado No. 5003857874-2026 de fecha 27 de febrero de 2026 (01) folio.
16. Factura de Venta Electrónica No. IGFE-947 de fecha 20 de marzo de 2026 (01) Folio.

Se deja constancia y certificación por parte del señora ANDREA DEL PILAR MARENTES RAMÍREZ, en su calidad de supervisor del contrato de compraventa, que 01-02-03-04-05-06-07-08-09-10-11-12 del LOTE 5 CREMALLERAS Y CINTAS, están bajo el concepto de CONFORME con su recepción de bienes y calidad de los mismos, aclarando sobre el ingreso del material, el cual fue ingresado durante el plazo de ejecución contractual, donde está presente Acta de Recibo a Satisfacción se otorga con base a los resultados expuestos en el concepto Técnico No. 2026692007972213, y demás documentos soporte que dieron origen al concepto, emitido por el Comité Técnico Evaluador. A continuación, se describen pormenorizadamente los bienes y/o servicios recepcionados, así:



2026692004767386

Continuación Acta No. Recibo a Satisfacción SEGUNDA ENTREGA TOTAL PARA EL CONTRATO DE COMPRAVENTA No. 118-CENACPUENTEARANDA-2025, VIGENCIA FUTURA - PROCESO DE SELECCIÓN ABREVIADA PARA LA ADQUISICIÓN DE BIENES DE CARACTERÍSTICAS TÉCNICAS UNIFORMES POR SUBASTA INVERSA ELECTRÓNICA SECOP II No. 134-SASI-CENACPUENTEARANDA 2025 OBJETO "ADQUISICIÓN DE MATERIALES Y SUMINISTRO PARA LA PRODUCCIÓN VIGENCIAS FUTURAS 2026 - CON DESTINO AL BAINIT" LOTE 5 - CREMALLERA Y CINTA.

CONTRATO DE COMPRAVENTA No. 118-CENACPUENTEARANDA-2025

SEGUNDA ENTREGA TOTAL

LOTE 5

CREMALLERAS Y CINTAS

A-02-02-01-003 008

OTROS BIENES TRANSPORTABLES N.C.P.

FACTURA DE VENTA No. IGFE-947 DE FECHA 20 DE MARZO DE 2026

VALOR DE FACTURA \$ 196.146.251,00

PEDIDO SAP No. 4200397601 DE FECHA 27 DE FEBRERO DE 2026

VALOR PEDIDO SAP \$ 196.146.251,00

ENTRADA SAP STOCK BLOQUEADO No. 5003857874-2026 DE FECHA 27 DE FEBRERO DE 2026

VALOR ENTRADA SAP STOCK BLOQUEADO \$ 196.146.251,00

ITEM	CODIGO SAP	DESCRIPCION DEL ELEMENTO	UNIDAD DE MEDIDA	CANTIDAD 2DA ENTREGA TOTAL	VALOR UNITARIO	IVA	TOTAL UNITARIO	VALOR TOTAL 1RA ENTREGA ENTREGA TOTAL
1	9200159	CINTA TERMOFUSIBLE PARA SELLADO	M	88.993,00	\$ 879,83	\$ 167,17	\$ 1.047,00	\$ 93.175.671,00
2	9100073	CREMALLERA BLANCA EN POLIESTER DE 20 CM	UN	919,00	\$ 784,87	\$ 149,13	\$ 934,00	\$ 858.346,00
3	9201314	CREMALLERA CAQUI EN POLIESTER DE 20 CM	UN	85,00	\$ 919,33	\$ 174,67	\$ 1.094,00	\$ 92.990,00
4	9202671	CREMALLERA CONTINUA No. 8 VERDE SELVA	M	624,00	\$ 1.803,36	\$ 342,64	\$ 2.146,00	\$ 1.339.104,00
5	9202568	CREMALLERA N3 VERDE SELVA DE 150 MM	UN	7.755,00	\$ 599,16	\$ 113,84	\$ 713,00	\$ 5.529.315,00
6	9200328	CREMALLERA NEGRA No 8	M	440,00	\$ 3.592,44	\$ 682,56	\$ 4.275,00	\$ 1.881.000,00
7	1237638	CREMALLERA POLIESTER AZUL COBALTO 20 CMS	UN	1.260,00	\$ 836,13	\$ 158,87	\$ 995,00	\$ 1.253.700,00
8	9100079	CREMALLERA VERDE EN POLIESTER DE 20 CM	UN	7.160,00	\$ 792,44	\$ 150,56	\$ 943,00	\$ 6.751.880,00
9	9200114	CREMALLERA VERDE POLI. 65 CM DOBLE VIA	UN	20,00	\$ 6.150,42	\$ 1.168,58	\$ 7.319,00	\$ 146.380,00
10	9201390	CREMALLERA VERDE POLIESTER DE 30 CM	UN	40,00	\$ 1.631,93	\$ 310,07	\$ 1.942,00	\$ 77.680,00
11	9200024	CREMALLERA VERDE POLIESTER DE 65 CM	UN	383,00	\$ 2.772,27	\$ 526,73	\$ 3.299,00	\$ 1.263.517,00
12	9202572	CREMALLERA N6 CONTINUA VERDE SELVA	M	47.092,00	\$ 1.494,96	\$ 284,04	\$ 1.779,00	\$ 83.776.668,00
TOTAL				154.771,00	\$ 22.257,14	\$ 4.228,86	\$ 26.486,00	\$ 196.146.251,00

Efectuada la revisión y aprobación de los documentos que soportan el recibo de los Bienes y/o Servicios de los ítems relacionados, el supervisor y los integrantes del Comité Técnico Evaluador autorizaron realizar el pedido de los bienes, al perfil SAP COMPRAS de la CENAC PUENTE ARANDA.

Así mismo, se verifico el cumplimiento de la emisión de factura electrónica, conforme a la resolución No. 00042 del 26 de noviembre de 2024 emitida por la DIAN, y al cumplimiento normativo y las reglas definidas para su respectivo trámite de pago por parte del ordenador del gasto.

En lo anterior, me permito anexar los respectivos soportes del incidente presentado en la plataforma de validación de facturación electrónica del SIIF NACIÓN, para efectos y soportes de trazabilidad en el proceso.

ANEXOS:

- FACTURA No. IGFE-947 DE FECHA 20 DE MARZO DE 2026.



2026692004767386

Continuación Acta No. _____ Recibo a Satisfacción SEGUNDA ENTREGA TOTAL PARA EL CONTRATO DE COMPRAVENTA No. 118-CENACPUENTEARANDA-2025, VIGENCIA FUTURA - PROCESO DE SELECCIÓN ABREVIADA PARA LA ADQUISICIÓN DE BIENES DE CARACTERÍSTICAS TÉCNICAS UNIFORMES POR SUBASTA INVERSA ELECTRÓNICA SECOP II No. 134-SASI-CENACPUENTEARANDA 2025 OBJETO "ADQUISICIÓN DE MATERIALES Y SUMINISTRO PARA LA PRODUCCIÓN VIGENCIAS FUTURAS 2026 - CON DESTINO AL BAINIT" LOTE 5 - CREMALLERA Y CINTA.

CONSTANCIAS

El supervisor Contractual hace constar con el apoyo del Comité Técnico Evaluador que el objeto contratado y el material ha sido recepcionado en la SEGUNDA ENTREGA TOTAL para el Rubro A-02-02-01-003-008 OTROS BIENES TRANSPORTABLES N.C.P. por el contratista y el material fue recibido a conformidad.

EN CONSTANCIA FIRMAN LOS QUE INTERVIENEN



Sr. FERNANDO GONZÁLEZ HERNÁNDEZ
C.C No. 17.199.177
Representante Legal
INVERSIONES GAO SAS
Nit 830.066.542-5



TO.5. ANDREA MÁNRIQUE SIERRA
Comité Técnico Evaluador Contrato de Compraventa No. 118-
CENACPUENTEARANDA-2025



TO.5. TANIA CAROLINA HERNÁNDEZ
Comité Técnico Evaluador Orden Contrato de Compraventa No. 118-
CENACPUENTEARANDA-2025

TE. DIANA MARIPI SA ROBAYO MONTES
Comité Técnico Evaluador Contrato de Compraventa No. 118-
CENACPUENTEARANDA-2025



MY. ANDREA DEL PILAR MARENTES RAMÍREZ
Supervisora Contrato de Compraventa No. 118-CENACPUENTEARANDA-2025

LUGAR Y FECHA: 18/02/2026 **ELEMENTO:** LOTE CREMALLERAS Y CINTAS
LOTE COMPUESTO POR: VARIOS **FUERZA:** EJERCITO
CONTRATISTA: CONTRATO 118-CENACPUENTEARANDA-2025 INVERSIONES GAO
NTMD APLICADA VARIOS

VISITA DE SEGUIMIENTO N° 1

VISITA DE SEGUIMIENTO AL 2% REQUISITOS GENERALES, EMPAQUE Y ROTULADO

Si existen varios lugares de producción se requiere una visita de verificación por lugar.

INFORME DE OBSERVACIONES
ELEMENTO: LOTE CREMALLERAS Y CINTAS
**ASPECTOS A TENER EN CUENTA
DE LA ESPECIFICACIÓN TÉCNICA**

De acuerdo a las especificaciones se verifica aleatoriamente los siguientes numerales:

JEMPP-CEDE4-DIETE-ET-00191/INT-0 3.1. Requisitos generales 3.1.1. 3.1.2 3.1.3 3.1.4 Color 3.1.5 3.1.6 3.1.7 Dimensiones	JEMPP-CEDE4-DIETE-ET-02859/INT-1 3.1. Requisitos generales 3.1.1 Presentación 3.1.2 Acabado 3.1.3 Dimensiones	JEMPP-CEDE4-DIETE-ET-02854/INT-1 3.1. Requisitos generales 3.1.1 Plantilla de Armado 3.1.2 3.1.3 3.1.4 el Slider 3.1.5 3.1.6 3.1.7 Color 3.1.8 Dimensiones	JEMPP-CEDE4-DIETE-ET-02842/INT-0 3.1. Requisitos generales 3.1.1. Debe ser transparente 3.1.2 Debe ser libre de pliegues 3.1.3 Dimensiones
-------------------------------------------------------------------------------------------------------------------------------------------------	---------------------------------------------------------------------------------------------------------------------------	---------------------------------------------------------------------------------------------------------------------------------------------------------------------------------------	--------------------------------------------------------------------------------------------------------------------------------------------------------

ÍTEM	CÓDIGO SAP	Descripción Elemento	U/M	CANTIDAD	NT/ET/FT
1	9100073	CREMALLERA BLANCA EN POLIESTER DE 20 CM	C/U	919	JEMPP-CEDE4-DIETE-ET-00191/INT-0
2	9201314	CREMALLERA CAQUI EN POLIESTER DE 20 CM	C/U	85	JEMPP-CEDE4-DIETE-ET-00191/INT-0
3	9202671	CREMALLERA CONTINUA No. 8 VERDE SELVA	M	624	JEMPP-CEDE4-DIETE-ET-02859/INT-1
4	9200328	CREMALLERA NEGRA No 8	M	440	JEMPP-CEDE4-DIETE-ET-02859/INT-1
5	9100079	CREMALLERA VERDE EN POLIESTER DE 20 CM	C/U	7.160	JEMPP-CEDE4-DIETE-ET-00191/INT-0
6	9200114	CREMALLERA VERDE POLI. 65 CM DOBLE VIA	C/U	20	JEMPP-CEDE4-DIETE-ET-02854/INT-1
7	9201390	CREMALLERA VERDE POLIESTER DE 30 CM	C/U	40	JEMPP-CEDE4-DIETE-ET-02854/INT-1
8	9200024	CREMALLERA VERDE POLIESTER DE 65 CM	C/U	383	JEMPP-CEDE4-DIETE-ET-02854/INT-1



COLOMBIA
POTENCIA DE LA
VIDA



Defensa

FORMATO

Página:2

Visita técnica

Código:

Versión:

Vigente a partir de:

9	9202572	CREMALLERA N6 CONTINUA VERDE SELVA	M	47.092	JEMPP-CEDE4-DIETE-ET-02859/INT-1
10	9200159	CINTA TERMOFUSIBLE PARA SELLADO	M	88.993	JEMPP-CEDE4-DIETE-ET-02842/INT-0
11	9202568	CREMALLERA N3 VERDE SELVA DE 150 MM	C/U	7.755	JEMPP-CEDE4-DIETE-ET-02854/INT-1
12	1237638	CREMALLERA POLIESTER AZUL COBALTO 20 CMS	C/U	1.260	JEMPP-CEDE4-DIETE-ET-00191/INT-0

Se verifico que el material corresponda a lo requerido en la especificación técnica y a su vez la información contenida de los rótulos y el empaque están de acuerdo a lo establecido en la misma.

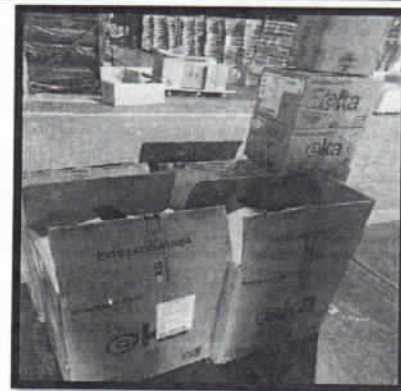

	FORMATO	Página:3
	Visita técnica	Código:
		Versión:
		Vigente a partir de:

El señor FERNANDO GONZÁLEZ, representante de la empresa INVERSIONES GAO Declara que tiene conocimiento de las observaciones realizadas y que acoge en su totalidad las recomendaciones presentadas por el evaluador técnico de producto delegado.

Si el evaluador técnico de producto considera que se debe realizar otra visita técnica de seguimiento antes de la evaluación final del lote; esta fecha de visita será pactada con el contratista mediante oficio o correo electrónico al jefe del grupo de la evaluación de la calidad de la fuerza, en coordinación con el supervisor del contrato.

El evaluador técnico de producto realizará la visita de acuerdo con los aspectos a evaluar aquí indicados y los planes de muestreo establecidos, una vez el contratista disponga del 100% de la producción del lote debidamente terminado y empacado y rotulado.

El presente informe de observaciones y recomendaciones sólo constituye una herramienta de seguimiento, pero no exime en ninguna forma al contratista de su responsabilidad y obligación de entregar finalmente el lote de acuerdo con lo exigido en el contrato y sus pliegos.

Nota: Si se requieren hojas adicionales para diligenciar las observaciones, favor anexarlas.
Para constancia firman,



OSCAR GONZÁLEZ
Firma y post-firma de Quien atendió la visita

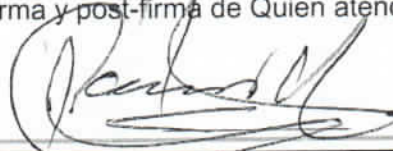

SR. FERNANDO GONZÁLEZ
Firma y post-firma Representante legal del contratista

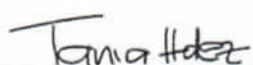

TANIA CAROLINA HERNANDEZ/ ANDREA MANRIQUE
Firma y post-firma Evaluador Técnico de Producto

LUGAR Y FECHA: 18/02/2026 **ELEMENTO:** LOTE CREMALLERAS Y CINTAS
LOTE COMPUESTO POR: VARIOS **FUERZA:** EJERCITO
CONTRATISTA: CONTRATO 118-CENACPUENTEARANDA-2025 INVERSIONES GAO
NTMD APLICADA VARIOS

VISITA DE SEGUIMIENTO N° 1

VISITA DE SEGUIMIENTO AL 100% REQUISITOS GENERALES, EMPAQUE Y ROTULADO

Si existen varios lugares de producción se requiere una visita de verificación por lugar.

INFORME DE OBSERVACIONES
ELEMENTO: LOTE CREMALLERAS Y CINTAS
ASPECTOS A TENER EN CUENTA DE LA ESPECIFICACIÓN TÉCNICA

De acuerdo a las especificaciones se verifica aleatoriamente los siguientes numerales:

JEMPP-CEDE4-DIETE-ET-00191/INT-0 3.1. Requisitos generales 3.1.1. 3.1.2 3.1.3 3.1.4 Color 3.1.5 3.1.6 3.1.7 Dimensiones	JEMPP-CEDE4-DIETE-ET-02859/INT-1 3.1. Requisitos generales 3.1.1 Presentación 3.1.2 Acabado 3.1.3 Dimensiones	JEMPP-CEDE4-DIETE-ET-02854/INT-1 3.1. Requisitos generales 3.1.1 Plantilla de Armado 3.1.2 3.1.3 3.1.4 el Slider 3.1.5 3.1.6 3.1.7 Color 3.1.8 Dimensiones	JEMPP-CEDE4-DIETE-ET-02842/INT-0 3.1. Requisitos generales 3.1.1. Debe ser transparente 3.1.2 Debe ser libre de pliegues 3.1.3 Dimensiones
-------------------------------------------------------------------------------------------------------------------------------------------------	-------------------------------------------------------------------------------------------------------------------------------	---------------------------------------------------------------------------------------------------------------------------------------------------------------------------------------	--------------------------------------------------------------------------------------------------------------------------------------------------------

ÍTEM	CÓDIGO SAP	Descripción Elemento	U/M	CANTIDAD	NT/ET/FT
1	9100073	CREMALLERA BLANCA EN POLIESTER DE 20 CM	C/U	919	JEMPP-CEDE4-DIETE-ET-00191/INT-0
2	9201314	CREMALLERA CAQUI EN POLIESTER DE 20 CM	C/U	85	JEMPP-CEDE4-DIETE-ET-00191/INT-0
3	9202671	CREMALLERA CONTINUA No. 8 VERDE SELVA	M	624	JEMPP-CEDE4-DIETE-ET-02859/INT-1
4	9200328	CREMALLERA NEGRA No 8	M	440	JEMPP-CEDE4-DIETE-ET-02859/INT-1
5	9100079	CREMALLERA VERDE EN POLIESTER DE 20 CM	C/U	7.160	JEMPP-CEDE4-DIETE-ET-00191/INT-0
6	9200114	CREMALLERA VERDE POLI. 65 CM DOBLE VIA	C/U	20	JEMPP-CEDE4-DIETE-ET-02854/INT-1
7	9201390	CREMALLERA VERDE POLIESTER DE 30 CM	C/U	40	JEMPP-CEDE4-DIETE-ET-02854/INT-1
8	9200024	CREMALLERA VERDE POLIESTER DE 65 CM	C/U	383	JEMPP-CEDE4-DIETE-ET-02854/INT-1

9	9202572	CREMALLERA N6 CONTINUA VERDE SELVA	M	47.092	JEMPP-CEDE4-DIETE-ET-02859/INT-1
10	9200159	CINTA TERMOFUSIBLE PARA SELLADO	M	88.993	JEMPP-CEDE4-DIETE-ET-02842/INT-0
11	9202568	CREMALLERA N3 VERDE SELVA DE 150 MM	C/U	7.755	JEMPP-CEDE4-DIETE-ET-02854/INT-1
12	1237638	CREMALLERA POLIESTER AZUL COBALTO 20 CMS	C/U	1.260	JEMPP-CEDE4-DIETE-ET-00191/INT-0

Se verifico que el material corresponda a lo requerido en la especificación técnica y a su vez la información contenida de los rótulos y el empaque están de acuerdo a lo establecido en la misma.



11:19 a.m.



11:19 a.m.

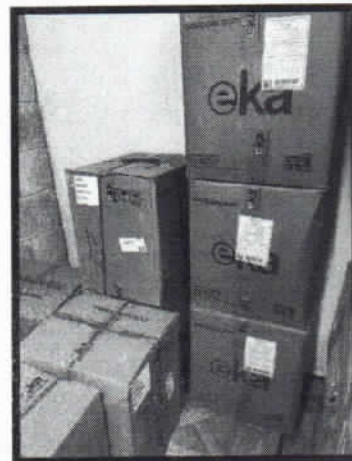
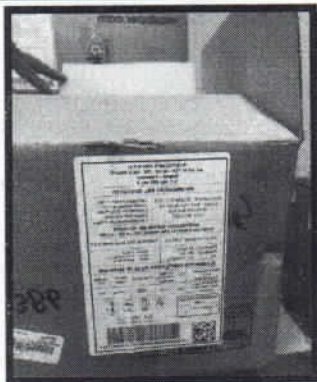

	FORMATO	Página:3
	Visita técnica	Código:
		Versión:
		Vigente a partir de:

El señor FERNANDO GONZÁLEZ, representante de la empresa INVERSIONES GAO Declara que tiene conocimiento de las observaciones realizadas y que acoge en su totalidad las recomendaciones presentadas por el evaluador técnico de producto delegado.

Si el evaluador técnico de producto considera que se debe realizar otra visita técnica de seguimiento antes de la evaluación final del lote; esta fecha de visita será pactada con el contratista mediante oficio o correo electrónico al jefe del grupo de la evaluación de la calidad de la fuerza, en coordinación con el supervisor del contrato.

El evaluador técnico de producto realizará la visita de acuerdo con los aspectos a evaluar aquí indicados y los planes de muestreo establecidos, una vez el contratista disponga del 100% de la producción del lote debidamente terminado y empacado y rotulado.

El presente informe de observaciones y recomendaciones sólo constituye una herramienta de seguimiento, pero no exime en ninguna forma al contratista de su responsabilidad y obligación de entregar finalmente el lote de acuerdo con lo exigido en el contrato y sus pliegos.

Nota: Si se requieren hojas adicionales para diligenciar las observaciones, favor anexarlas.
Para constancia firman,

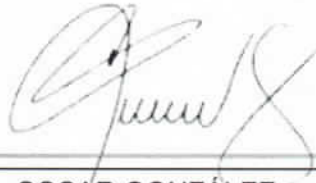

OSCAR GONZÁLEZ

Firma y post-firma de Quien atendió la visita

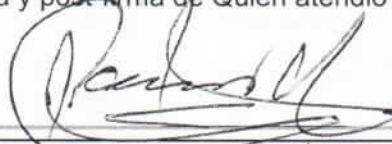

SR. FERNANDO GONZÁLEZ

Firma y post-firma Representante legal del contratista



TANIA CAROLINA HERNANDEZ/ ANDREA MANRIQUE

Firma y post-firma Evaluador Técnico de Producto

CINTA TERMOFUSIBLE PARA SELLADO

26-00781

Cliente

INVERSIONES GAO S.A.S

Contacto

ANTONIO GIOVANNI DÁMATO PEREZ

Dirección

AV. CRA 68 # 75A-50 OF. 353

No. Orden de Trabajo

PP-ITEM 1 -LOTE 5

Teléfono

601 694 8649

Fecha de Recepción

2026-01-29

Fecha de Ensayo

2026-02-03 - 2026-02-03

Fecha de Emisión

2026-02-03

Número de Páginas del Informe incluyendo Anexos

4

Este informe no puede ser reproducido sin la autorización de Laboratorios M&G S.A.S. El informe original emitido se conserva en Laboratorios M&G S.A.S. Este documento ha sido firmado y certificado digitalmente, cualquier cambio, modificación o sustracción que se haga del mismo invalidará su autenticidad; en caso de que se invalide dicha autenticidad por parte del cliente o un tercero, el laboratorio iniciará las acciones legales correspondientes de conformidad con lo establecido en el Código Penal y el Código de Procedimiento Penal Colombiano. La copia electrónica que se le proporciona al cliente conservará el valor de original siempre que no se vulneren las propiedades de seguridad del documento. El Laboratorio no se hace responsable por el uso y disposición que el cliente le dé a la copia electrónica. En caso de requerirse el informe original impreso, éste sólo será válido con el sello seco de Laboratorios M&G S.A.S. y con las firmas a mano del Personal Autorizado. Para más información remitirse a lo descrito en las consideraciones generales detalladas al final del presente documento.



Porque siempre es mejor. Probat!

Documento Aprobado por:

Marcia Paez
Firmado digitalmente por Marcia Paez
Fecha: 2026.02.03 08:02:14 -05'00'

Gerente técnico



Firmado digitalmente por MARCIA ESPERANZA PAEZ CASTRO
Nombre de reconocimiento (DN):
cn=MARCIA ESPERANZA PAEZ CASTRO, o=CO, ou=LABORATORIOS MYG SOCIEDAD POR ACCIONES SIMPLIFICADA, ou=GERENTE, C=RS A 74 54, BOGOTÁ D.C.
email=GERENCIA@LABORATORIO MYG.COM, cn=Colombia, givenName=MARCIA ESPERANZA PAEZ CASTRO
Fecha: 2026.02.03 08:02:48 -05'00'

Sello

Ensayos Realizados por:

Diego Rodríguez
Director Técnico Físicoquímica

1. Especificaciones Técnicas

JEMPP-CEDE4-DIETE-ET-02842/INT-0 Cinta termofusible para sellado	Requisito
	26-00781-1
3.2 Requisitos específicos	
3.2.1 Material: Debe se elaborado en adhesivo de poliuretano.	Ver tabla No. 1 Requisitos de composición de la cinta termofusible.
Acorde.	La cinta termofusible tiene un acabado transparente
Características del acabado	

Tabla 1. Composición Análisis FTIR (ASTM E 1252-21)

Código Interno Muestra	Descripción de la Muestra	Composición – Análisis FTIR Material
26-00781-1	CINTA TERMOFUSIBLE PARA SELLADO	Se realiza el barrido infrarrojo para un espectro entre 400 a 4000 cm ⁻¹ , se observa enlaces comunes de grupos de tipo C=O de un éster que contiene un grupo NH que se pueden observar en un pico doblete a 1100 cm ⁻¹ correspondientes a grupos NH-C=O los cuales son propios para grupos de los uretanos por lo que la composición del plástico corresponde a poliuretano de tipo poliéster
		Observaciones
		<i>Composición: Poliuretano</i>
26-00781-2	CINTA TERMOFUSIBLE PARA SELLADO	Se realiza el barrido infrarrojo para un espectro entre 400 a 4000 cm ⁻¹ , se observa enlaces comunes de grupos de tipo C=O de un éster que contiene un grupo NH que se pueden observar en un pico doblete a 1100 cm ⁻¹ correspondientes a grupos NH-C=O los cuales son propios para grupos de los uretanos por lo que la composición del plástico corresponde a poliuretano de tipo poliéster
		Observaciones
		<i>Composición: Poliuretano</i>
26-00781-3	CINTA TERMOFUSIBLE PARA SELLADO	Se realiza el barrido infrarrojo para un espectro entre 400 a 4000 cm ⁻¹ , se observa enlaces comunes de grupos de tipo C=O de un éster que contiene un grupo NH que se pueden observar en un pico doblete a 1100 cm ⁻¹ correspondientes a grupos NH-C=O los cuales son propios para grupos de los uretanos por lo que la composición del plástico corresponde a poliuretano de tipo poliéster
		Observaciones
		<i>Composición: Poliuretano</i>

Nota 1: Las condiciones ambientales durante el ensayo fueron de una temperatura de 20,5 °C y una humedad relativa de 56,5 %

Nota 2: Ver grafica FTIR

Nota 3: La incertidumbre de ensayo no aplica debido a que es una evaluación cualitativa

2. Norma(s) Utilizada(s):

METODOS DE ENSAYO ACREDITADOS POR ema	CÓDIGO (VERSIÓN)
Practica normal de técnicas generales para obtener espectro infrarrojo para análisis cualitativo en materiales orgánicos e inorgánicos.	ASTM E 1252-98 (2021)

OTROS MÉTODOS DE ENSAYO UTILIZADOS	CÓDIGO (VERSIÓN)
Cinta termofusible para sellado	JEMPP-CEDE4-DIETE-ET-02842/INT-0

3. Anexos:

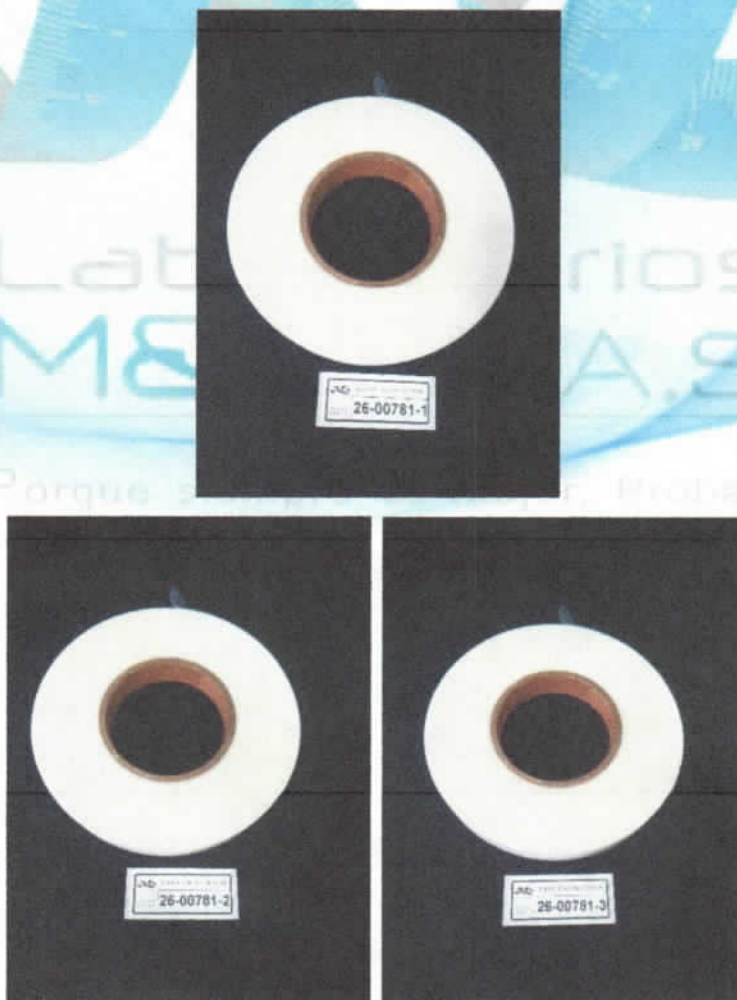

Grafica 1. Análisis FTIR Material del 1 al 3

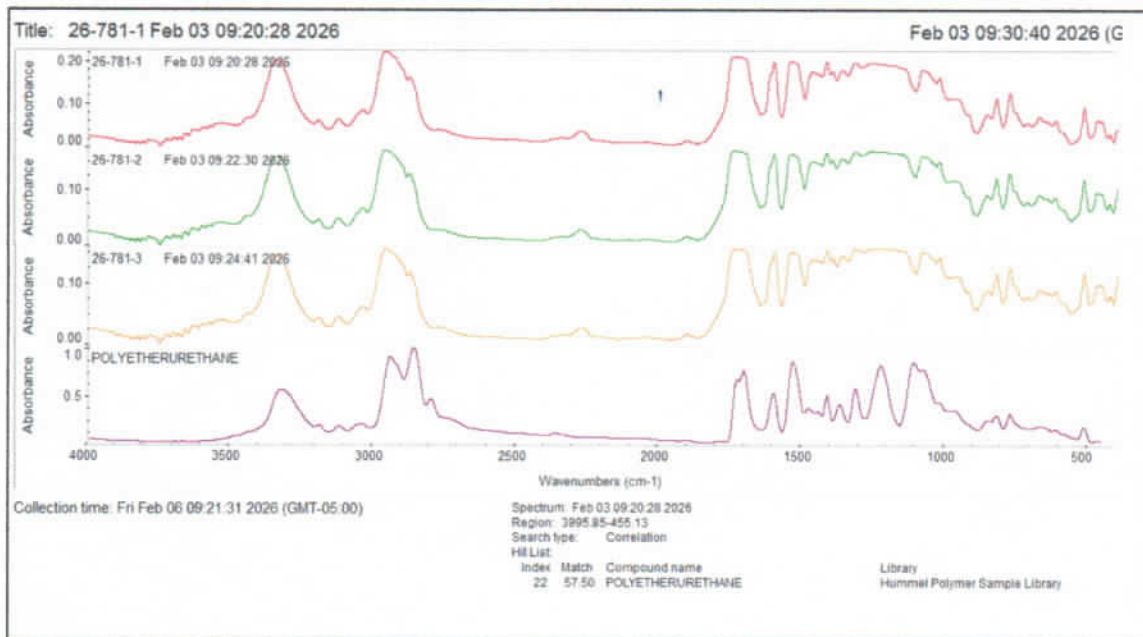

4. Consideraciones Generales

- Previo a los trámites que realizará con el presente documento, es imprescindible que el solicitante verifique el contenido del mismo (incluye comparación contra la respectiva norma o documento de referencia). Si tiene alguna inquietud por favor escribir al correo gerencia@laboratoriosmyg.com.
- Los resultados aquí contenidos solo están relacionados con los ítems ensayados, tal cual son recibidos por parte del cliente. El muestreo de los mismos es responsabilidad del cliente. El cliente se hace responsable de entregar al laboratorio la información relacionada con datos de contacto (Cliente, Contacto, Dirección, Teléfono y Orden de Trabajo - si aplica), descripción de la muestra y ensayos a realizar.

FIN DEL INFORME DE RESULTADOS No. 26-00781

CREMALLERA N° 6 CONTINUA VERDE SELVA

26-01192

Ciente
INVERSIONES GAO LTDA.
Contacto
GIOVANNI DÁMATO
Dirección
AV 68 N° 75 A-50 OF 353
No. Orden de Trabajo
6 % - ÍTEM 12 - LOTE 5

Teléfono
(604) 5299263

Fecha de Recepción
2026-01-29
Fecha de Ensayo
2026-01-30 - 2026-02-03
Fecha de Emisión
2026-02-03

Número de Páginas del Informe incluyendo Anexos
06

Este informe no puede ser reproducido sin la autorización de Laboratorios M&G S.A.S. El informe original emitido se conserva en Laboratorios M&G S.A.S. Este documento ha sido firmado y certificado digitalmente, cualquier cambio, modificación o sustracción que se haga del mismo invalidará su autenticidad; en caso de que se invalide dicha autenticidad por parte del cliente o un tercero, el laboratorio iniciará las acciones legales correspondientes de conformidad con lo establecido en el Código Penal y el Código de Procedimiento Penal Colombiano. La copia electrónica que se le proporciona al cliente conservará el valor de original siempre que no se vulneren las propiedades de seguridad del documento. El Laboratorio no se hace responsable por el uso y disposición que el cliente le dé a la copia electrónica. En caso de requerirse el informe original impreso, éste sólo será válido con el sello seco de Laboratorios M&G S.A.S. y con las firmas a mano del Personal Autorizado. Para más información remitirse a lo descrito en las consideraciones generales detalladas al final del presente documento.



ema
LABORATORIO DE ENSAYO
ACREDITADO TV-0583-004/14



ema
LABORATORIO DE ENSAYO
ACREDITADO Q-0439-070/13

Parque siempre es mejor. Probar!

Documento Aprobado por:

Marcia Paez
Firmado digitalmente por
Marcia Paez
Fecha: 2026.02.03
17:10:17 -05'00'

Gerente técnico



Firmado digitalmente por MARCIA
ESPERANZA PAEZ CASTRO
Nombre de reconocimiento (DN):
cn=MARCIA ESPERANZA PAEZ
CASTRO, o=CO,
ou=LABORATORIOS MYG
SOCIEDAD POR ACCIONES
SIMPLIFICADA, ou=GERENTE, CL
RS A 74 54, BOGOTA D.C.,
email=GERENCIA@LABORATORIO
M&G.COM, c=Colombia,
givenName=MARCIA ESPERANZA
PAEZ CASTRO
Fecha: 2026.02.03 17:10:26 -05'00'

Sello

Ensayos Realizados por:

Sandra Castro

Director Técnico Textiles

Diego Rodríguez

Director Técnico Físicoquímica

1. Especificaciones Técnicas

KIT CREMALLERA CONTINUA POLIÉSTER (JEMPP-CEDE4-DIETE-ET-02859/INT-01)	Requisito	
	26-01192-1 (A)	26-01192-2 (B)
3.2 Requisitos Específicos		
El kit cremallera continua poliéster debe cumplir con los requisitos establecidos en la tabla No. 6	Ver tabla 6. Requisitos del kit cremallera continua poliéster	

Numeral 5.2 Determinación de la composición en fibras textiles (ASTM D629/NTC 481-3)
Tabla 6. Requisitos del kit cremallera continua poliéster (JEMPP-CEDE4-DIETE-ET-02859/INT-01)

Código Interno Muestra	Descripción de la muestra	Composición Química (%)	
		Cinta Textil Requisito: 100 % Poliéster	Dientes en forma de espiral Requisito: 100 % Poliéster
26-01192-1 (A)	CREMALLERA N° 6 CONTINUA VERDE SELVA	Poliéster 100% Acabado: cinta textil tejida	Poliéster 100% Acabado: dientes en forma espiral
26-01192-2 (B)	CREMALLERA N° 6 CONTINUA VERDE SELVA	Poliéster 100% Acabado: cinta textil tejida	Poliéster 100% Acabado: dientes en forma espiral

NOTA: La incertidumbre de ensayo este ensayo no aplica.

Tabla Numeral 5.3 Determinación de la resistencia de la cremallera (NTC 2512)
Tabla 6. Requisitos del kit cremallera continua poliéster (JEMPP-CEDE4-DIETE-ET-02859/INT-01)

Código Interno Muestra	Descripción de la Muestra	Resistencia a la paleta del deslizador		
		Resistencia (N) Requisito: 80 N	Código de desempeño	Observaciones
26-01192-1 (A)	CREMALLERA N° 6 CONTINUA VERDE SELVA	448,51	E > 300 N	Rotura en paleta
26-01192-2 (B)	CREMALLERA N° 6 CONTINUA VERDE SELVA	453,50	E > 300 N	Rotura en paleta

NOTA: La incertidumbre de ensayo es de $\pm 1,4$ N y corresponde a la incertidumbre expandida con un nivel de confianza de 95,45 % y k=2.

Tabla Numeral 5.3 Determinación de la resistencia de la cremallera (NTC 2512)
Tabla 6. Requisitos del kit cremallera continua poliéster (JEMPP-CEDE4-DIETE-ET-02859/INT-01)

Código Interno Muestra	Descripción de la Muestra	Resistencia de apertura y cerrado Requisito: Mín. 500 Ciclos sin falla	
		Código de desempeño	Observaciones
26-01192-1 (A)	CREMALLERA N° 6 CONTINUA VERDE SELVA	E > 500 ciclos No presenta daño	Se evidencia deslizamiento normal sin afectación y buen funcionamiento.
26-01192-2 (B)	CREMALLERA N° 6 CONTINUA VERDE SELVA	E > 500 ciclos No presenta daño	Se evidencia deslizamiento normal sin afectación y buen funcionamiento.

NOTA: La incertidumbre de ensayo no aplica, debido a que es una evaluación cualitativa.

Tabla Numeral 5.3 Determinación de la resistencia de la cremallera (NTC 2512)

Tabla 6. Requisitos del kit cremallera continua poliéster (JEMPP-CEDE4-DIETE-ET-02859/INT-01)

Código Interno Muestra	Descripción de la muestra	Resistencia a la carga lateral		
		Resistencia (N) Requisito: Mín. 200 N	Código de desempeño	Observaciones
26-01192-1 (A)	CREMALLERA N° 6 CONTINUA VERDE SELVA	529,16	E > 470 N	Rotura en unión textil
26-01192-2 (B)	CREMALLERA N° 6 CONTINUA VERDE SELVA	534,04	E > 470 N	Rotura en unión textil

NOTA: La incertidumbre de ensayo es de $\pm 6,8$ N y corresponde a la incertidumbre expandida con un nivel de confianza de 95,45 % y $k=2$.

Tabla Numeral 5.3 Determinación de la resistencia de la cremallera (NTC 2512)

Tabla 6. Requisitos del kit cremallera continua poliéster (JEMPP-CEDE4-DIETE-ET-02859/INT-01)

Código Interno Muestra	Descripción de la Muestra	Resistencia del freno (N)	
		Resistencia Requisito: Mín. 15 N	Código de desempeño
26-01192-1 (A)	CREMALLERA N° 6 CONTINUA VERDE SELVA	70,08	E > 60 N
26-01192-2 (B)	CREMALLERA N° 6 CONTINUA VERDE SELVA	70,19	E > 60 N

NOTA: La incertidumbre de ensayo es de $\pm 2,8$ N y corresponde a la incertidumbre expandida con un nivel de confianza de 95,45 % y $k=2$.

Numeral 5.4 Determinación de la solidez del color al lavado (NTC 1155-2/NTC 4873-2/ NTC 4873-3)

Tabla 6. Requisitos del kit cremallera continua poliéster (JEMPP-CEDE4-DIETE-ET-02859/INT-01)

Código Interno Muestra	Descripción de la Muestra	Solidez del color al lavado 2A			
		Escala de grises para cambio de color Requisito: Mín. 3-4		Escala de grises para transferencia de color - Manchado Requisito: Mín. 3-4	
		Color	Calificación	Multifibra	Calificación
26-01192-1 (A)	CREMALLERA N° 6 CONTINUA VERDE SELVA	Verde	5 Sin cambio de color	Lana	5 Sin transferencia de color
				Acrílico	5 Sin transferencia de color
				Poliéster	4-5 Transferencia de color leve
				Poliamida	3-4 Transferencia de color considerable
				Algodón	4-5 Transferencia de color leve
				Acetato	5 Sin transferencia de color
26-01192-2 (B)	CREMALLERA N° 6 CONTINUA VERDE SELVA	Verde	5 Cambio de color	Lana	5 Sin transferencia de color
				Acrílico	5 Sin transferencia de color
				Poliéster	4-5 Transferencia de color leve
				Poliamida	3-4 Transferencia de color considerable
				Algodón	4-5 Transferencia de color leve
				Acetato	5 Sin transferencia de color

NOTA: La incertidumbre para este ensayo no aplica, debido a que es una evaluación cualitativa.

Numeral 5.5 Determinación de las características de los cierres de cremallera (NTC 2512/ISO 5077)
Tabla 6. Requisitos del kit cremallera continua poliéster (JEMPP-CEDE4-DIETE-ET-02859/INT-01)

Código Interno Muestra	Descripción de la Muestra	Máximo Cambio Dimensional al lavado		
		Longitud Inicial (mm)	Longitud Final (mm)	Cambio Dimensional (%)
26-01192-1 (A)	CREMALLERA N° 6 CONTINUA VERDE SELVA	15,0	14,8	-1,33
26-01192-2 (B)	CREMALLERA N° 6 CONTINUA VERDE SELVA	15,0	14,7	-2,00

NOTA: La incertidumbre de ensayo es de $\pm 0,15$ % y corresponde a la incertidumbre expandida con un nivel de confianza de 95,45 % y $k=2$.

Numeral 5.5 Determinación de las características de los cierres de cremallera (NTC 2512/ISO 3175-2)
Tabla 6. Requisitos del kit cremallera continua poliéster (JEMPP-CEDE4-DIETE-ET-02859/INT-01)

Código Interno Muestra	Descripción de la Muestra	Máximo Cambio Dimensional al lavado en seco		
		Longitud Inicial (mm)	Longitud Final (mm)	Cambio Dimensional (%)
26-01192-1 (A)	CREMALLERA N° 6 CONTINUA VERDE SELVA	15,0	14,9	-0,67
26-01192-2 (B)	CREMALLERA N° 6 CONTINUA VERDE SELVA	15,0	14,9	-0,67

NOTA: La incertidumbre de ensayo es de $\pm 0,15$ % y corresponde a la incertidumbre expandida con un nivel de confianza de 95,45 % y $k=2$.

Numeral 5.4 Determinación de las características del Zamak (ASTM E1621)
Tabla 6. Requisitos del kit cremallera continua poliéster (JEMPP-CEDE4-DIETE-ET-02859/INT-01)

Código Interno Muestra	Descripción de la Muestra	Composición Química (%) - Slider cremallera			
		Cu	Zn	Mg	Al
26-01192-1 (A)	CREMALLERA N° 6 CONTINUA VERDE SELVA	0,811	84,546	1,208	13,435
		Observaciones			
		Aleación tipo ZAMAC			
26-01192-2 (B)	CREMALLERA N° 6 CONTINUA VERDE SELVA	0,602	83,536	2,164	13,698
		Observaciones			
		Aleación tipo ZAMAC			

NOTA 1. La incertidumbre de ensayo es de $\pm 0,02$ % por elemento y corresponde a la incertidumbre expandida con un nivel de confianza de 95,45 % y $k=2$.

NOTA 2: Las condiciones ambientales durante el ensayo fueron, temperatura de 20,7 °C y Humedad Relativa 56,4 %

NOTA 1: Las muestras fueron pre acondicionadas durante 3 horas, a una temperatura entre 45,6 °C y 47,3 °C y una humedad relativa entre 14,5 % y 17,6 %.

NOTA 2: Las muestras fueron acondicionadas durante 3 horas, a una temperatura entre 20,5 °C y 21,2 °C y una humedad relativa entre 63,6 % y 66,5 %.

NOTA 3: Las condiciones ambientales durante el ensayo fueron de temperatura entre 20,6 °C y 21,7 °C y humedad relativa entre 63,9 % y 66,9 %.

2. Norma(s) Utilizada(s):

MÉTODOS DE ENSAYO ACREDITADOS POR ema	CÓDIGO (VERSIÓN)
Standard Test Methods for Quantitative Analysis of Textiles	ASTMD 629 – 2015
Textiles. Análisis cuantitativo de fibras. Parte 3	NTC 481-3 (2012)
Evaluación de cambios de color y transferencia de color con escala de grises	NTC 4873-2:2000 / NTC 4873-3:2000 ISO 105A02 / ISO 105-A03:2019 AATCC EP1/EP2
Composición de metales por rayos X (Cobre y Zinc).	ASTM E1621-22 Standard Guide for Elemental Analysis by Wavelength Dispersive X-Ray Fluorescence Spectrometry

OTROS MÉTODOS DE ENSAYO UTILIZADOS	CÓDIGO (VERSIÓN)
Kit cremallera continua poliéster	JEMPP-CEDE4-DIETE-ET-02859/INT-01
Textiles. Ensayos de solidez del color. Parte 2: solidez del color al lavado doméstico y comercial.	NTC 1155-3 (2017)
Cierres de cremalleras. Requisitos y métodos de ensayo.	NTC 2512 (2015)
Textiles. Cuidado profesional, limpieza en seco y en húmedo de tejidos y prendas. Parte 2: Procedimiento para el ensayo de comportamiento cuando se emplea tetracloroetileno en la limpieza y el acabado.	UNE-EN ISO 3175-2:2019
Textiles. Determinación de las variaciones dimensionales en el lavado y secado.	UNE-EN ISO 5077:2008

3. Anexos:



4. Consideraciones Generales

- Previo a los trámites que realizará con el presente documento, es imprescindible que el solicitante verifique el contenido del mismo (incluye comparación contra la respectiva norma o documento de referencia). Si tiene alguna inquietud por favor escribir al correo gerencia@laboratoriosmyg.com.
- Los resultados aquí contenidos solo están relacionados con los ítems ensayados, tal cual son recibidos por parte del cliente. El muestreo de los mismos es responsabilidad del cliente. El cliente se hace responsable de entregar al laboratorio la información relacionada con datos de contacto (Cliente, Contacto, Dirección, Teléfono y Orden de Trabajo - si aplica), descripción de la muestra y ensayos a realizar.

FIN DEL INFORME DE RESULTADOS No. 26-01192



Laboratorios[®]
M&G S.A.S

Parque siempre es mejor. Prúbat!

INVERSIONES GAO SAS

NIT. 830.066.542-5



Bogotá, D.C. 23 de febrero de 2026

DECLARACION DE CONFORMIDAD NTC-ISO/IEC-17050-1 Y NTC-ISO/IEC-17050-2

NOMBRE DEL EMISOR : **INVERSIONES GAO S.A.S**
N.I.T. : 830.066.542-5
DIRECCION : AV. 68 N° 75A-50 Of. 353 C.C. METRÓPOLIS

INVERSIONES GAO S.A.S, en calidad de contratista, certifica que los insumos aquí detallados cumplen con los requisitos descritos en las distintas Especificaciones Técnicas y las Normas Técnicas y/o Fichas Técnicas que forman parte del **CONTRATO DE COMPRAVENTA No. 118-CENACPUENTEARANDA-2025** cuyo objeto es **"ADQUISICIÓN DE MATERIALES Y SUMINISTRO PARA LA PRODUCCIÓN VIGENCIAS FUTURAS 2026 – CON DESTINO AL BAIN"** LOTE 5 - CREMALLERA Y CINTA, firmado entre el **MDN-EJERCITO NACIONAL-CENTRAL ADMINISTRATIVA Y CONTABLE PUENTE ARANDA**, según lo establecido por el Ministerio de Defensa Nacional – Ejército Nacional.

De igual forma acreditamos el cumplimiento de la totalidad de las materias primas e insumos usados en la fabricación de los bienes, así como que los procesos productivos empleados en su fabricación cumplen con todas las exigencias ordenadas en la legislación ambiental colombiana vigente, de acuerdo a lo descrito en la **NTC-ISO/IEC-17050-1 y NTC-ISO/IEC-17050-2**.
La anterior declaración aplica para los elementos detallados a continuación:

La anterior declaración aplica para los elementos detallados a continuación y que corresponden a la **ENTREGA TOTAL**:

LOTE CINTA Y CREMALLERAS

ITEM	CODIGO SAP	DESCRIPCIÓN DEL BIEN A ADQUIRIR	UNIDAD DE MEDIDA	CANTIDAD
1	9200159	CINTA TERMOFUSIBLE PARA SELLADO	M	90.491
2	9100073	CREMALLERA BLANCA EN POLIESTER DE 20 CM	C/U	919
3	9201314	CREMALLERA CAQUI EN POLIESTER DE 20 CM #76	C/U	85
4	9202671	CREMALLERA CONTINUA No. 8 VERDE SELVA #275	C/U	624
5	9202568	CREMALLERA N3 VERDE SELVA DE 150 MM	C/U	7.755
6	9200328	CREMALLERA NEGRA N° 8	M	440

INVERSIONES GAO SAS

NIT. 830.066.542-5



8	9100079	CREMALLERA VERDE EN POLIESTER DE 20 CM #66	C/U	7.160
9	9200114	CREMALLERA VERDE POLI 65 CM DOBLE VIA #275	C/U	20
10	9201390	CREMALLERA VERDE POLIESTER DE 30 CM #52	C/U	40
11	9200024	CREMALLERA VERDE POLIESTER DE 65 CM #66	C/U	383
12	9202572	CREMALLERA N° 6 CONTINUA VERDE SELVA	M	47.092

Cordialmente,

FERNANDO GONZALEZ H.
Representante Legal
INVERSIONES GAO S.A.S.

**DECLARACION DE CONFORMIDAD FABRICANTE
NTC-ISO/IEC-17050-1 Y NTC-ISO/IEC-17050-2**

Bogotá, D.C., 23 de febrero de 2026

NOMBRE DEL EMISOR: **COMERCIALIZADORA CALYPSO S.A.S**

N.I.T.: **860.065.208-7**

DIRECCION: **Calle 11 No 35-36**

COMERCIALIZADORA CALYPSO S.A.S en calidad de COMERCIALIZADOR IMPORTADOR de CINTA TERMOFUSIBLE, en ejecución del **CONTRATO DE COMPRAVENTA No. 118-CENACPUENTEARANDA-2025** cuyo objeto es **"ADQUISICIÓN DE MATERIALES Y SUMINISTRO PARA LA PRODUCCIÓN VIGENCIAS FUTURAS 2026 – CON DESTINO AL BAINTE"** LOTE 5 - CREMALLERA Y CINTA, firmado entre el **MDN-EJERCITO NACIONAL-CENTRAL ADMINISTRATIVA Y CONTABLE PUENTE ARANDA** y nuestro comercializador y/o distribuidor **INVERSIONES GAO S.A.S**, Certifico que los insumos aquí detallados cumplen con los requisitos establecidos en las distintas normas técnicas, documentos especiales y/o fichas técnicas que conforma la totalidad de los ítems aquí detallados. De igual forma acreditamos el cumplimiento de la totalidad de las materias primas e insumos usados en la fabricación de los bienes, así como que los procesos productivos empleados en su fabricación cumplen con todas las exigencias ordenadas en la legislación ambiental colombiana vigente, de acuerdo con lo descrito en la **NTC-ISO/IEC-17050-1 y NTC-ISO/IEC-17050-2**.

La presente certificación aplica para los CINTA TERMOFUSIBLE entregada por nuestro distribuidor y/o comercializador **INVERSIONES GAO S.A.S** en cumplimiento de la ejecución del contrato de los ítems que se detallan a continuación:

Ítem	Descripción	NORMA TECNICA ESPECIFICACION TECNICA Y/O CUADRO TECNICO	CODIGO SAP	Cantidades	Unidad
1	CINTA TERMOFUSIBLE PARA SELLADO	JEMPP-CEDE4-DIETE- ET-02842-INT-0	9200159	88.993	M

Atentamente,

RAFAEL ENRIQUE DIAZ LOPEZ
Gerente Regional
EMAIL: rafael.diaz@spradling.group
COMERCIALIZADORA CALYPSO S .A.S.

Cali 23 de febrero 2026

**DECLARACION DE CONFORMIDAD FABRICANTE
NTC-ISO/IEC-17050-1 Y NTC-ISO/IEC-17050-2**

NOMBRE DEL EMISOR: **EKA CORPORACIÓN S.A.S**
 N.I.T.: **805.025.631-6**
 DIRECCION: **Calle 46 A No 1-61 – Cali**

EKA CORPORACIÓN S.A.S en calidad de fabricante de **CREMALLERAS**, en ejecución del **CONTRATO DE COMPRAVENTA No. 118-CENACPUENTEARANDA-2025** cuyo objeto es **“ADQUISICIÓN DE MATERIALES Y SUMINISTRO PARA LA PRODUCCIÓN VIGENCIAS FUTURAS 2026 – CON DESTINO AL BAINTE” LOTE 5 - CREMALLERA Y CINTA**, firmado entre el **MDN-EJERCITO NACIONAL-CENTRAL ADMINISTRATIVA Y CONTABLE PUENTE ARANDA** y nuestro comercializador y/o distribuidor **INVERSIONES GAO S.A.S**, Certifico que los insumos aquí detallados cumplen con los requisitos establecidos en las distintas normas técnicas, documentos especiales y/o fichas técnicas que conforma la totalidad de los ítems aquí detallados. De igual forma acreditamos el cumplimiento de la totalidad de las materias primas e insumos usados en la fabricación de los bienes, así como que los procesos productivos empleados en su fabricación cumplen con todas las exigencias ordenadas en la legislación ambiental colombiana vigente, de acuerdo con lo descrito en la **NTC-ISO/IEC-17050-1 y NTC-ISO/IEC-17050-2**.

La presente certificación aplica para las **CREMALLERAS** entregadas por nuestro distribuidor y/o comercializador **INVERSIONES GAO S.A.S** en cumplimiento de la ejecución del contrato para los ítems que se detallan a continuación:

ÍTEM	DESCRIPCIÓN DEL BIEN O SERVICIO	NORMA TECNICA ESPECIFICACIÓN TÉCNICA Y/O CUADRO TÉCNICO	UNIDAD MEDIDA	CANTIDAD CONTRAT O
2	CREMALLERA BLANCA EN POLIESTER DE 20 CM	JEMPP-CEDE4-DIETE-ET-00191/INT0	UND	919
3	CREMALLERA CAQUI EN POLIESTER DE 20 CM #76	JEMPP-CEDE4-DIETE-ET-00191/INT0	UND	85
4	CREMALLERA CONTINUA No. 8 VERDE SELVA #275	JEMPP-CEDE4-DIETE-ET-02859/INT1	MT	624
5	CREMALLERA N3 VERDE SELVA DE 150 MM #275	EMPP-CEDE4-DIETEET-02854/INT-1	UND	7,755

Cali 23 de febrero 2026

6	CREMALLERA NEGRA N° 8	JEMPP-CEDE4-DIETE-ET-02859/INT1	MT	440
7	CREMALLERA AZUL COBALTO EN POLIESTER DE 20 CM (Muestra)	JEMPP-CEDE4-DIETE-ET-00191/INT0	UND	1,260
8	CREMALLERA VERDE EN POLIESTER DE 20 CM #66	JEMPP-CEDE4-DIETE-ET-00191/INT0	UND	7,160
9	CREMALLERA VERDE POLI 65 CM DOBLE VIA #275	EMPP-CEDE4-DIETEET-02854/INT-1	UND	20
10	CREMALLERA VERDE POLIESTER DE 30 CM #52	EMPP-CEDE4-DIETEET-02854/INT-1	UND	40
11	CREMALLERA VERDE POLIESTER DE 65 CM #66	EMPP-CEDE4-DIETEET-02854/INT-1	UND	383
12	CREMALLERA N6 CONTINUA VERDE SELVA #275	JEMPP-CEDE4-DIETE-ET-02859/INT1	MT	47,092

Cordialmente

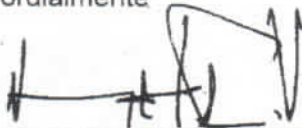

JORGE ISAAC OSORIO
Representante Legal
EKA CORPORACIÓN S.A.S
Nit. 805.025.631-6



INVERSIONES GAO SAS

NIT. 830.066.542- 5



Bogotá, D.C. 23 de febrero de 202

Señores

**MINISTERIO DE DEFENSA NACIONAL
COMANDO GENERAL DE LAS FUERZAS MILITARES
EJÉRCITO NACIONAL
CENTRAL ADMINISTRATIVA Y CONTABLE REGIONAL PUENTE ARANDA
Ciudad**

GARANTÍA TÉCNICA

INVERSIONES GAO S.A.S, en ejecución del CONTRATO DE COMPRAVENTA No. 118-CENACPUENTEARANDA-2025 cuyo objeto es "ADQUISICIÓN DE MATERIALES Y SUMINISTRO PARA LA PRODUCCIÓN VIGENCIAS FUTURAS 2026 – CON DESTINO AL BAINTE" LOTE 5 - CREMALLERA Y CINTA.

Mediante la presente se acredita que los elementos a ser entregados cumplirán las siguientes condiciones de garantía técnica del producto:

- a) Se ampara la calidad de los insumos que se utiliza para la producción de la materia prima a ser entregada, conforme a los requerimientos técnicos y/o normativos de cada ítem.
- b) Se ampara el diseño del mismo y su composición físico-químico.
- c) Se ampara el producto terminado en el que se utilizara el bien entregado, lo que significa que, si una vez utilizado el bien por causa del mismo se afectan otros elementos que interactúan con el producto terminado y/o formando parte integral de un producto terminado, se asumirá la reposición total del producto terminado.
- d) Se compromete a aplicar esta garantía en caso de vencimiento prematuro del material, conforme con la fecha de entrada al Almacén de materias primas del BASPC21 y el tiempo o término de garantía.
- e) Se compromete a que el bien objeto de garantía técnica, en las cantidades que correspondan, no podrán en la reposición resultar nuevamente defectuoso, caso en el cual se podrá hacer efectiva la garantía única de cumplimiento por calidad del bien (previo agotamiento del debido proceso).
- f) Se amparan las condiciones de garantía por un término no inferior a dieciocho (18) meses a partir del recibo a satisfacción de cada una de las entregas del bien en el almacén de materias primas del BASPC21.
- g) Se compromete a que estarán a cargo del contratista todos los costos en que deba incurrir en el cumplimiento de su deber de garantía técnica.

La presente certificación aplica para los ítems que detallan a continuación:

INVERSIONES GAO SAS

NIT. 830.066.542-5



LOTE 5 CINTA Y CREMALLERAS

ITEM	CODIGO SAP	DESCRIPCIÓN DEL BIEN A ADQUIRIR	UNIDAD DE MEDIDA	CANTIDAD
1	9200159	CINTA TERMOFUSIBLE PARA SELLADO	M	90.491
2	9100073	CREMALLERA BLANCA EN POLIESTER DE 20 CM	C/U	919
3	9201314	CREMALLERA CAQUI EN POLIESTER DE 20 CM #76	C/U	85
4	9202671	CREMALLERA CONTINUA No. 8 VERDE SELVA #275	C/U	624
5	9202568	CREMALLERA N3 VERDE SELVA DE 150 MM	C/U	7.755
6	9200328	CREMALLERA NEGRA N° 8	M	440
8	9100079	CREMALLERA VERDE EN POLIESTER DE 20 CM #66	C/U	7.160
9	9200114	CREMALLERA VERDE POLI 65 CM DOBLE VIA #275	C/U	20
10	9201390	CREMALLERA VERDE POLIESTER DE 30 CM #52	C/U	40
11	9200024	CREMALLERA VERDE POLIESTER DE 65 CM #66	C/U	383
12	9202572	CREMALLERA N° 6 CONTINUA VERDE SELVA	M	47.092

Cordialmente,



FERNANDO GONZÁLEZ HERNÁNDEZ
Representante Legal
INVERSIONES GAO SAS

INVERSIONES GAO SAS

NIT. 830.066.542- 5



Bogotá, D.C. 23 de febrero de 2026

Señores

**MINISTERIO DE DEFENSA NACIONAL
COMANDO GENERAL DE LAS FUERZAS MILITARES
EJÉRCITO NACIONAL
CENTRAL ADMINISTRATIVA Y CONTABLE REGIONAL PUENTE ARANDA
Ciudad**

TERMINO DE RESPUESTA A LA GARANTÍA TÉCNICA

INVERSIONES GAO S.A.S, en ejecución del **CONTRATO DE COMPRAVENTA No. 118-CENACPUENTEARANDA-2025** cuyo objeto es **“ADQUISICIÓN DE MATERIALES Y SUMINISTRO PARA LA PRODUCCIÓN VIGENCIAS FUTURAS 2026 – CON DESTINO AL BAINIT” LOTE 5 - CREMALLERA Y CINTA**

Mediante la presente se acredita que los elementos a ser entregador cumplirán las condiciones de término de respuesta de la garantía técnica del producto, así:

- a) Se compromete a que en caso de que los materiales resulten defectuosos, hará la reposición de estos en un término no mayor a quince (15) días calendario contados a partir del requerimiento del Supervisor del contrato, so pena de hacer efectivo el régimen sancionatorio del contrato.
- b) Se compromete a que el material de reposición será entregado en el mismo lugar de entrega establecido por la unidad contratante; y este será en una única entrega como respuesta a la garantía técnica exigida, la cual se cumplirá sin excepción y sin dilatación alguna a cargo del contratista en las cantidades solicitadas, so pena de hacer efectivo el régimen sancionatorio del contrato
- c) Se compromete a que los bienes de reposición serán entregados en las mismas cantidades que fueron solicitadas, por lo tanto, no se aceptarán entregas parciales o en cantidades inferiores, so pena de hacer efectivo el régimen sancionatorio del contrato.
- d) Se compromete a que estarán a cargo del contratista todos los costos en que deba incurrir en el cumplimiento de su deber de término de respuesta de la garantía técnica.

La presente certificación aplica para los ítems que detallan a continuación:

INVERSIONES GAO SAS

NIT. 830.066.542- 5



LOTE 5 CINTA Y CREMALLERAS

ITEM	CODIGO SAP	DESCRIPCIÓN DEL BIEN A ADQUIRIR	UNIDAD DE MEDIDA	CANTIDAD
1	9200159	CINTA TERMOFUSIBLE PARA SELLADO	M	90.491
2	9100073	CREMALLERA BLANCA EN POLIESTER DE 20 CM	C/U	919
3	9201314	CREMALLERA CAQUI EN POLIESTER DE 20 CM #76	C/U	85
4	9202671	CREMALLERA CONTINUA No. 8 VERDE SELVA #275	C/U	624
5	9202568	CREMALLERA N3 VERDE SELVA DE 150 MM	C/U	7.755
6	9200328	CREMALLERA NEGRA N° 8	M	440
8	9100079	CREMALLERA VERDE EN POLIESTER DE 20 CM #66	C/U	7.160
9	9200114	CREMALLERA VERDE POLI 65 CM DOBLE VIA #275	C/U	20
10	9201390	CREMALLERA VERDE POLIESTER DE 30 CM #52	C/U	40
11	9200024	CREMALLERA VERDE POLIESTER DE 65 CM #66	C/U	383
12	9202572	CREMALLERA N° 6 CONTINUA VERDE SELVA	M	47.092

Cordialmente

FERNANDO GONZÁLEZ HERNÁNDEZ
Representante Legal
INVERSIONES GAO SAS

Bogotá, D.C., 23 de febrero de 2026

Señores
MDN-EJECITO NACIONAL
DIRECCIÓN DE ADQUISICIONES
Ciudad

COMERCIALIZADORA CALYPSO S.A.S en calidad de **COMERCIALIZADOR IMPORTADOR** de **CINTA TERMOFUSIBLE**, en ejecución del **CONTRATO DE COMPRAVENTA No. 118-CENACPUNTEARANDA-2025** cuyo objeto es **"ADQUISICIÓN DE MATERIALES Y SUMINISTRO PARA LA PRODUCCIÓN VIGENCIAS FUTURAS 2026 – CON DESTINO AL BAINTE"** LOTE 5 - CREMALLERA Y CINTA, firmado entre el **MDN-EJERCITO NACIONAL - DIRECCION DE ADQUISICIONES** y nuestro comercializador y/o distribuidor **INVERSIONES GAO S.A.S**, Certifico que cumple con las condiciones de Garantía Técnica del producto así:

GARANTÍA TÉCNICA- FABRICANTE

Mediante la presente se acredita que los elementos entregados por nuestro distribuidor y/o comercializador **INVERSIONES GAO S.A.S**, cumplen con las siguientes condiciones de garantía técnica del producto:

- a) Se ampara la calidad de los insumos que se utilizan para la producción de la materia prima a ser entregada, conforme a los requerimientos técnicos y/o normativos de cada ítem.
- b) Se ampara el diseño del mismo y su composición físico-químico.
- c) Se ampara el producto terminado en el que se utilizará el bien entregado, lo que significa que, si una vez utilizado el bien por causa del mismo se afectan otros elementos que interactúan con el producto terminado y/o formando parte integral de un producto terminado, se asumirá la reposición total del producto terminado.
- d) Se compromete a aplicar esta garantía en caso de vencimiento prematuro del material, conforme con la fecha de entrada al Almacén de materias primas del BASPC21 y el tiempo o término de garantía.
- e) Se compromete a que el bien objeto de garantía técnica, en las cantidades que correspondan, no podrán en la reposición resultar nuevamente defectuoso, caso en el cual se podrá hacer efectiva la garantía única de cumplimiento por calidad del bien (previo agotamiento del debido proceso).
- f) Se amparan las condiciones de garantía por un término no inferior a dieciocho (18) meses a partir del recibo a satisfacción de cada una de las entregas del bien en el almacén de materias primas del BASPC21.

La presente certificación aplica para los ítems que detallan a continuación:

Visita nuestra página web y redes sociales

Ítem	Descripción	NORMA TECNICA ESPECIFICACION TECNICA Y/O CUADRO TECNICO	CODIGO SAP	Cantidades	Unidad
1	CINTA TERMOFUSIBLE PARA SELLADO	JEMPP-CEDE4-DIETE- ET-02842-INT-0	9200159	88.993	M

Atentamente,



RAFAEL ENRIQUE DIAZ LOPEZ
Gerente Regional
EMAIL: rafael.diaz@spradling.group
COMERCIALIZADORA CALYPSO S .A.S.

Visita nuestra página web y redes
sociales

Bogotá, D.C., 23 de febrero de 2026

Señores
MDN-EJECITO NACIONAL
DIRECCIÓN DE ADQUISICIONES
Ciudad

TÉRMINO DE RESPUESTA DE LA GARANTÍA TÉCNICA – FABRICANTE

COMERCIALIZADORA CALYPSO S.A.S, mediante la presente se acredita que los elementos entregados en la ejecución del **CONTRATO DE COMPRAVENTA No. 118-CENACPUENTEARANDA-2025** cuyo objeto es **"ADQUISICIÓN DE MATERIALES Y SUMINISTRO PARA LA PRODUCCIÓN VIGENCIAS FUTURAS 2026 – CON DESTINO AL BAINTE"** LOTE 5 - CREMALLERA Y CINTA, firmado entre el **MDN-EJERCITO NACIONAL - DIRECCION DE ADQUISICIONES**, firmado entre el **MDN-EJERCITO NACIONAL - DIRECCION DE ADQUISICIONES** y nuestro comercializador y/o distribuidor **INVERSIONES GAO S.A.S**, Certifico que la **CINTA TERMOFUSIBLE PARA SELLADO**, cumplen las condiciones de término de respuesta de la garantía técnica del producto así:

- Se compromete a que en caso de que los materiales resulten defectuosos, hará la reposición de estos en un término no mayor a quince (15) días calendario contados a partir del requerimiento del Supervisor del contrato, so pena de hacer efectivo el régimen sancionatorio del contrato.
- Se compromete a que el material de reposición será entregado en el mismo lugar de entrega establecido por la unidad contratante; y este será en una única entrega como respuesta a la garantía técnica exigida, la cual se cumplirá sin excepción y sin dilatación alguna a cargo del contratista en las cantidades solicitadas, so pena de hacer efectivo el régimen sancionatorio del contrato
- Se compromete a que los bienes de reposición serán entregados en las mismas cantidades que fueron solicitadas, por lo tanto, no se aceptarán entregas parciales o en cantidades inferiores, so pena de hacer efectivo el régimen sancionatorio del contrato.
- Se compromete a que estarán a cargo del contratista todos los costos en que deba incurrir en el cumplimiento de su deber de Garantía Técnica.

La presente certificación aplica para los ítems que se detallan a continuación:

Ítem	Descripción	NORMA TECNICA ESPECIFICACION TECNICA Y/O CUADRO TECNICO	CODIGO SAP	Cantidades	Unidad
1	CINTA TERMOFUSIBLE PARA SELLADO	JEMPP-CEDE4-DIETE- ET-02842-INT-0	9200159	88.993	M

Atentamente,

RAFAEL ENRIQUE DIAZ LOPEZ
Gerente Regional
EMAIL: rafael.diaz@spradling.group
COMERCIALIZADORA CALYPSO S.A.S.

Visita nuestra página web y redes
sociales

Cali 23 de febrero 2026

Señores
MDN-EJECITO NACIONAL
DIRECCIÓN DE ADQUISICIONES
Ciudad

EKA CORPORACION SAS con Nit 805.025.631-6 en calidad de fabricante de CREMALLERAS, en ejecución del **CONTRATO DE COMPRAVENTA No. 118-CENACPUENTEARANDA-2025** cuyo objeto es "ADQUISICIÓN DE MATERIALES Y SUMINISTRO PARA LA PRODUCCIÓN VIGENCIAS FUTURAS 2026 – CON DESTINO AL BAIN" LOTE 5 - CREMALLERA Y CINTA, firmado entre el **MDN-EJERCITO NACIONAL - DIRECCION DE ADQUISICIONES** y nuestro comercializador y/o distribuidor **INVERSIONES GAO S.A.S**, Certifico que cumple con las condiciones de Garantía Técnica del producto así:

GARANTÍA TÉCNICA- FABRICANTE

Mediante la presente se acredita que los elementos entregados por nuestro distribuidor y/o comercializador **INVERSIONES GAO S.A.S**; cumplen con las siguientes condiciones de garantía técnica del producto:

- a) Se ampara la calidad de los insumos que se utilizan para la producción de la materia prima a ser entregada, conforme a los requerimientos técnicos y/o normativos de cada ítem.
- b) Se ampara el diseño de este y su composición físico - químico.
- c) Se ampara el producto terminado en el que se utilizará el bien entregado, lo que significa que, si una vez utilizado el bien por causa de este se afectan otros elementos que interactúan con el producto terminado y/o formando parte integral de un producto terminado, se asumirá la reposición total del producto terminado.
- d) Se compromete a aplicar esta garantía en caso de vencimiento prematuro del material, conforme con la fecha de entrada al Almacén de materias primas del BASPC21 y el tiempo o término de garantía.
- e) Se compromete a que el bien objeto de garantía técnica, en las cantidades que correspondan, no podrán en la reposición resultar nuevamente defectuoso, caso en el cual se podrá hacer efectiva la garantía única de cumplimiento por calidad del bien (previo agotamiento del debido proceso).
- f) Se amparan las condiciones de garantía por un término no inferior a dieciocho (18) meses a partir del recibo a satisfacción de cada una de las entregas del bien en el almacén de materias primas del BASPC21.

La presente certificación aplica para los ítems que detallan a continuación:

Cali 23 de febrero 2026

ÍTEM	DESCRIPCIÓN DEL BIEN O SERVICIO	NORMA TECNICA ESPECIFICACIÓN TÉCNICA Y/O CUADRO TÉCNICO	UNIDAD MEDIDA	CANTIDAD CONTRAT O
2	CREMALLERA BLANCA EN POLIESTER DE 20 CM	JEMPP-CEDE4-DIETE-ET-00191/INT0	UND	919
3	CREMALLERA CAQUI EN POLIESTER DE 20 CM #76	JEMPP-CEDE4-DIETE-ET-00191/INT0	UND	85
4	CREMALLERA CONTINUA No. 8 VERDE SELVA #275	JEMPP-CEDE4-DIETE-ET-02859/INT1	MT	624
5	CREMALLERA N3 VERDE SELVA DE 150 MM #275	EMPP-CEDE4-DIETEET-02854/INT-1	UND	7,755
6	CREMALLERA NEGRA N° 8	JEMPP-CEDE4-DIETE-ET-02859/INT1	MT	440
7	CREMALLERA AZUL COBALTO EN POLIESTER DE 20 CM (Muestra)	JEMPP-CEDE4-DIETE-ET-00191/INT0	UND	1,260
8	CREMALLERA VERDE EN POLIESTER DE 20 CM #66	JEMPP-CEDE4-DIETE-ET-00191/INT0	UND	7,160
9	CREMALLERA VERDE POLI 65 CM DOBLE VIA #275	EMPP-CEDE4-DIETEET-02854/INT-1	UND	20
10	CREMALLERA VERDE POLIESTER DE 30 CM #52	EMPP-CEDE4-DIETEET-02854/INT-1	UND	40
11	CREMALLERA VERDE POLIESTER DE 65 CM #66	EMPP-CEDE4-DIETEET-02854/INT-1	UND	383
12	CREMALLERA N6 CONTINUA VERDE SELVA #275	JEMPP-CEDE4-DIETE-ET-02859/INT1	MT	47,092

Cordialmente

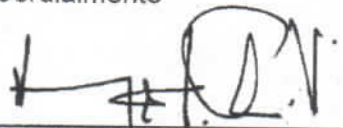

JORGE ISAAC OSORIO
Representante Legal
EKA CORPORACIÓN S.A.S
Nit. 805.025.631-6



Cali 23 de febrero 2026

Señores
MDN-EJECITO NACIONAL
DIRECCIÓN DE ADQUISICIONES
Ciudad

TÉRMINO DE RESPUESTA DE LA GARANTÍA TÉCNICA – FABRICANTE

EKA CORPORACIÓN S.A.S, con NIT 805.025.631-6 mediante la presente se acredita que las CREMALLERAS entregadas en la ejecución del **CONTRATO DE COMPRAVENTA No. 118-CENACPUENTEARANDA-2025** cuyo objeto es "ADQUISICIÓN DE MATERIALES Y SUMINISTRO PARA LA PRODUCCIÓN VIGENCIAS FUTURAS 2026 – CON DESTINO AL BAINTE" LOTE 5 - CREMALLERA Y CINTA, firmado entre el MDN-EJERCITO NACIONAL - DIRECCION DE ADQUISICIONES, firmado entre el MDN-EJERCITO NACIONAL - DIRECCION DE ADQUISICIONES y nuestro comercializador y/o distribuidor **INVERSIONES GAO S.A.S**, Certifico que las CREMALLERAS, cumplen las condiciones de término de respuesta de la garantía técnica del producto así:

- a) Se compromete a que en caso de que los materiales resulten defectuosos, hará la reposición de estos en un término no mayor a quince (15) días calendario contados a partir del requerimiento del Supervisor del contrato, so pena de hacer efectivo el régimen sancionatorio del contrato.
- b) Se compromete a que el material de reposición será entregado en el mismo lugar de entrega establecido por la unidad contratante; y este será en una única entrega como respuesta a la garantía técnica exigida, la cual se cumplirá sin excepción y sin dilatación alguna a cargo del contratista en las cantidades solicitadas, so pena de hacer efectivo el régimen sancionatorio del contrato
- c) Se compromete a que los bienes de reposición serán entregados en las mismas cantidades que fueron solicitadas, por lo tanto, no se aceptarán entregas parciales o en cantidades inferiores, so pena de hacer efectivo el régimen sancionatorio del contrato.
- d) Se compromete a que estarán a cargo del contratista todos los costos en que deba incurrir en el cumplimiento de su deber de Garantía Técnica.

La presente certificación aplica para los ítems que se detallan a continuación:

La presente certificación aplica para los ítems que detallan a continuación:



corporación s.a.s.

Cali 23 de febrero 2026

ÍTEM	DESCRIPCIÓN DEL BIEN O SERVICIO	NORMA TECNICA ESPECIFICACIÓN TÉCNICA Y/O CUADRO TÉCNICO	UNIDAD MEDIDA	CANTIDAD CONTRATADO
2	CREMALLERA BLANCA EN POLIESTER DE 20 CM	JEMPP-CEDE4-DIETE-ET-00191/INT0	UND	919
3	CREMALLERA CAQUI EN POLIESTER DE 20 CM #76	JEMPP-CEDE4-DIETE-ET-00191/INT0	UND	85
4	CREMALLERA CONTINUA No. 8 VERDE SELVA #275	JEMPP-CEDE4-DIETE-ET-02859/INT1	MT	624
5	CREMALLERA N3 VERDE SELVA DE 150 MM #275	EMPP-CEDE4-DIETEET-02854/INT-1	UND	7,755
6	CREMALLERA NEGRA N° 8	JEMPP-CEDE4-DIETE-ET-02859/INT1	MT	440
7	CREMALLERA AZUL COBALTO EN POLIESTER DE 20 CM (Muestra)	JEMPP-CEDE4-DIETE-ET-00191/INT0	UND	1,260
8	CREMALLERA VERDE EN POLIESTER DE 20 CM #66	JEMPP-CEDE4-DIETE-ET-00191/INT0	UND	7,160
9	CREMALLERA VERDE POLI 65 CM DOBLE VIA #275	EMPP-CEDE4-DIETEET-02854/INT-1	UND	20
10	CREMALLERA VERDE POLIESTER DE 30 CM #52	EMPP-CEDE4-DIETEET-02854/INT-1	UND	40
11	CREMALLERA VERDE POLIESTER DE 65 CM #66	EMPP-CEDE4-DIETEET-02854/INT-1	UND	383
12	CREMALLERA N6 CONTINUA VERDE SELVA #275	JEMPP-CEDE4-DIETE-ET-02859/INT1	MT	47,092

Cordialmente

JORGE ISAAC OSORIO
Representante Legal
EKA CORPORACIÓN S.A.S
Nit. 805.025.631-6



MINISTERIO DE DEFENSA NACIONAL
COMANDO GENERAL FUERZAS MILITARES
EJÉRCITO NACIONAL

INFORME DE RESULTADOS PRUEBA TÉCNICA

UNIDAD Batallón de Intendencia N°1 "Las Juanas"

1. RESULTADOS

ACEPTADO	RESULTADO N°	PT-0021-2025
----------	--------------	--------------

2. DATOS DE REFERENCIA

N° CONTRATO	CONTRATO 118 CENAC PUENTE ARANDA VF		SUPERVISOR DEL CONTRATO:	MY. CARLOS ERNESTO PEREZ CARDONA
PROVEEDOR	INVERSIONS GAO		NTMD / ET / FT	JEMPP-CEDE4-DIETE-ET-02842/INT-00
MATERIAL	CINTA TERMOFUSIBLE PARA SELLADO		CODIGO SAP	9200159
CANTIDAD INGRESADA	88.993,00	UNIDAD DE MEDIDA	M	PLANTA
MUESTRA	5 CAJAS		N° REMISIÓN	002
N° PRUEBA	1	PORCENTAJE	100%	FECHA PRUEBA TÉCNICA
OBSERVACIONES: NINGUNA				

3. REGISTRO FOTOGRAFICO

ROTULADO DEL MATERIAL	PRUEBA TÉCNICA

- NOTA: 1. Esta prueba no corresponde a pruebas fisico-químicas o de composición de materiales
2. Los resultados corresponden exclusivamente a la muestra analizada y es VALIDA UNICAMENTE PARA LA MUESTRA DESCRITA EN ESTE INFORME.
3. El informe no implica juicio alguno sobre los lotes de este mismo producto
4. Se anexa formato PRUEBA TÉCNICA Y/O DE MÁQUINA A MATERIAS PRIMAS E INSUMOS BAIAT

TE. DIANA MARICSA ROBAYO MONTES
COMITÉ TÉCNICO EVALUADOR

TO. TANIA HERNANDEZ BOCANEGRA
COMITÉ TÉCNICO EVALUADOR

TO ANDREA MANRIQUE SIERRA
COMITÉ TÉCNICO EVALUADOR



1. DATOS DE REFERENCIA

N° CONCEPTO 021-2016

PROVEEDOR:	INVERSIONES GAO	COMITÉ TÉCNICO EVALUADOR:	IE Diana Pobayo
PLANTA:	Compañía		IE Tania Carolina Hernandez
ELEMENTO:	Cinta termofusible para sellado	SUPERVISOR CONTRATO:	IE Andres Enriquez Barrera
CONTRATO N°:	118 RENAC	NTMD/ETMP/FTMP/N°:	Et - 02842/int 0
CANTIDAD:	93.413	UNIDAD DE MEDIDA:	M
		CODIGO SAP:	9200159
		CANTIDAD DE MUESTRA:	5 Cajas
FECHA DE RECEPCION DE LA MUESTRA:	13-02-25	FECHA DE LA PRUEBA DE MAQUINA:	DIA MES AÑO
			PRUEBA N° 1-1007

2. EVALUACION DE LAS MUESTRAS

MUESTRA N°:	1/5	COLOR	transparente	ANCHO DE LA CINTA 22MM±2MM	SI	NO	PRESENTA DESPRENDIMIENTO O BURBUJAS	SI	NO	SE ADHIERE TOTALMENTE A LA TELA	SI	NO
					X				X		X	
PRESENTA DESPEGUE DE LA CINTA DE RECUBRIMIENTO, ABLANDAMIENTO O FILTRACIONES	SI	NO	PRESENTA EMPATES	SI	NO	CAUSA MANCHAS, RETORCIDOS, PLIEGUES, ARRUGAS SOBRE LA TELA	SI	NO	CUMPLE	SI	NO	
		X			X			X		X		
CUMPLE REQUISITOS DE EMPAQUE Y ROTULADO											SI	NO
											X	

MUESTRA N°:	2/5	COLOR	transparente	ANCHO DE LA CINTA 22MM±2MM	SI	NO	PRESENTA DESPRENDIMIENTO O BURBUJAS	SI	NO	SE ADHIERE TOTALMENTE A LA TELA	SI	NO
					X				X		X	
PRESENTA DESPEGUE DE LA CINTA DE RECUBRIMIENTO, ABLANDAMIENTO O FILTRACIONES	SI	NO	PRESENTA EMPATES	SI	NO	CAUSA MANCHAS, RETORCIDOS, PLIEGUES, ARRUGAS SOBRE LA TELA	SI	NO	CUMPLE	SI	NO	
		X			X			X		X		
CUMPLE REQUISITOS DE EMPAQUE Y ROTULADO											SI	NO
											X	

MUESTRA N°:	3/5	COLOR	transparente	ANCHO DE LA CINTA 22MM±2MM	SI	NO	PRESENTA DESPRENDIMIENTO O BURBUJAS	SI	NO	SE ADHIERE TOTALMENTE A LA TELA	SI	NO
					X				X		X	
PRESENTA DESPEGUE DE LA CINTA DE RECUBRIMIENTO, ABLANDAMIENTO O FILTRACIONES	SI	NO	PRESENTA EMPATES	SI	NO	CAUSA MANCHAS, RETORCIDOS, PLIEGUES, ARRUGAS SOBRE LA TELA	SI	NO	CUMPLE	SI	NO	
		X			X			X		X		
CUMPLE REQUISITOS DE EMPAQUE Y ROTULADO											SI	NO
											X	

MUESTRA N°:	4/5	COLOR	transparente	ANCHO DE LA CINTA 22MM±2MM	SI	NO	PRESENTA DESPRENDIMIENTO O BURBUJAS	SI	NO	SE ADHIERE TOTALMENTE A LA TELA	SI	NO
					X				X		X	
PRESENTA DESPEGUE DE LA CINTA DE RECUBRIMIENTO, ABLANDAMIENTO O FILTRACIONES	SI	NO	PRESENTA EMPATES	SI	NO	CAUSA MANCHAS, RETORCIDOS, PLIEGUES, ARRUGAS SOBRE LA TELA	SI	NO	CUMPLE	SI	NO	
		X			X			X		X		
CUMPLE REQUISITOS DE EMPAQUE Y ROTULADO											SI	NO
											X	

CINTA TERMOFUSIBLE

MUESTRA N°: 53	COLOR: <i>verde</i>	ANCHO DE LA CINTA 22MM±2MM	SI	NO	PRESENTA DESPRENDIMIENTO O BURBUJAS	SI	NO	SE ADHIERE TOTALMENTE A LA TELA	SI	NO	
PRESENTA DESPEGUE DE LA CINTA DE RECUBRIMIENTO, ABLANDAMIENTO O FILTRACIONES	SI	NO	PRESENTA EMPATES	SI	NO	CAUSA MANCHAS, RETORCIDOS, PLIEGUES, ARRUGAS SOBRE LA TELA	SI	NO	CUMPLE	SI	NO
CUMPLE REQUISITOS DE EMPAQUE Y ROTULADO										SI	NO

MUESTRA N°:	COLOR:	ANCHO DE LA CINTA 22MM±2MM	SI	NO	PRESENTA DESPRENDIMIENTO O BURBUJAS	SI	NO	SE ADHIERE TOTALMENTE A LA TELA	SI	NO	
PRESENTA DESPEGUE DE LA CINTA DE RECUBRIMIENTO, ABLANDAMIENTO O FILTRACIONES	SI	NO	PRESENTA EMPATES	SI	NO	CAUSA MANCHAS, RETORCIDOS, PLIEGUES, ARRUGAS SOBRE LA TELA	SI	NO	CUMPLE	SI	NO
CUMPLE REQUISITOS DE EMPAQUE Y ROTULADO										SI	NO

MUESTRA N°:	COLOR:	ANCHO DE LA CINTA 22MM±2MM	SI	NO	PRESENTA DESPRENDIMIENTO O BURBUJAS	SI	NO	SE ADHIERE TOTALMENTE A LA TELA	SI	NO	
PRESENTA DESPEGUE DE LA CINTA DE RECUBRIMIENTO, ABLANDAMIENTO O FILTRACIONES	SI	NO	PRESENTA EMPATES	SI	NO	CAUSA MANCHAS, RETORCIDOS, PLIEGUES, ARRUGAS SOBRE LA TELA	SI	NO	CUMPLE	SI	NO
CUMPLE REQUISITOS DE EMPAQUE Y ROTULADO										SI	NO

MUESTRA N°:	COLOR:	ANCHO DE LA CINTA 22MM±2MM	SI	NO	PRESENTA DESPRENDIMIENTO O BURBUJAS	SI	NO	SE ADHIERE TOTALMENTE A LA TELA	SI	NO	
PRESENTA DESPEGUE DE LA CINTA DE RECUBRIMIENTO, ABLANDAMIENTO O FILTRACIONES	SI	NO	PRESENTA EMPATES	SI	NO	CAUSA MANCHAS, RETORCIDOS, PLIEGUES, ARRUGAS SOBRE LA TELA	SI	NO	CUMPLE	SI	NO
CUMPLE REQUISITOS DE EMPAQUE Y ROTULADO										SI	NO

MUESTRA N°:	COLOR:	ANCHO DE LA CINTA 22MM±2MM	SI	NO	PRESENTA DESPRENDIMIENTO O BURBUJAS	SI	NO	SE ADHIERE TOTALMENTE A LA TELA	SI	NO	
PRESENTA DESPEGUE DE LA CINTA DE RECUBRIMIENTO, ABLANDAMIENTO O FILTRACIONES	SI	NO	PRESENTA EMPATES	SI	NO	CAUSA MANCHAS, RETORCIDOS, PLIEGUES, ARRUGAS SOBRE LA TELA	SI	NO	CUMPLE	SI	NO
CUMPLE REQUISITOS DE EMPAQUE Y ROTULADO										SI	NO

3. CIERRE DE LA PRUEBA

SI CUMPLE	X	NO CUMPLE	INSPECTOR QUE REALIZA EL ACOMPAÑAMIENTO AL COMITÉ TÉCNICO EVALUADOR	<i>Moira Mendez</i> <i>Manuel Casillas</i>
-----------	---	-----------	---------------------------------------------------------------------	-----------------------------------------------

OBSERVACIONES:

CINTA TERMOFUSIBLE



MINISTERIO DE DEFENSA NACIONAL
COMANDO GENERAL FUERZAS MILITARES
EJÉRCITO NACIONAL

INFORME DE RESULTADOS PRUEBA TÉCNICA

UNIDAD Batallón de Intendencia N°1 "Las Juanas"

1. RESULTADOS

ACEPTADO	RESULTADO N°	PT-0276-2026
----------	--------------	--------------

2. DATOS DE REFERENCIA

N° CONTRATO	CONTRATO 118 CENAC PUENTE ARANDA			SUPERVISOR DEL CONTRATO:	MY. CARLOS ERNESTO PEREZ CARDONA
PROVEEDOR	INVERSIONES GAO			NTMD / ET / FT	JEMPP-CEDE4-DIETE-ET-00191/INT-0
MATERIAL	CREMALLERA BLANCA EN POLIESTER DE 20 CM			CODIGO SAP	9100073
CANTIDAD INGRESADA	919	UNIDAD DE MEDIDA	C/U	PLANTA	SASTRERIA
MUESTRA	3 BOLSAS			N° REMISIÓN	05
N° PRUEBA	1	PORCENTAJE	100%	FECHA PRUEBA TÉCNICA	19 0 MAR 2026
OBSERVACIONES: NINGUNA					

3. REGISTRO FOTOGRAFICO

ROTULADO DEL MATERIAL	PRUEBA TÉCNICA
<p>CREMALLERA BLANCA EN POLIESTER DE 20CM</p> <p>Cod SAP 9100073</p> <p>Cantidad 50 unds</p> <p>Fecha CHT 15/12/25</p> <p>CONTRATO DE COMPRAVENTA N° 118 -CENACPUENTEARANDA-2025</p> <p>Entidad MDN - Ejército - CENAC Pte Aranda</p> <p>Fecha Inv 27/05/24</p> <p>Proveedor INVERSIONES GAO SAS</p>	

- NOTA: 1. Esta prueba no corresponde a pruebas fisico-químicas o de composición de materiales
 2. Los resultados corresponden exclusivamente a la muestra analizada y es VALIDA ÚNICAMENTE PARA LA MUESTRA DESCRITA EN ESTE INFORME.
 3. El informe no implica juicio alguno sobre los lotes de este mismo producto
 4. Se anexa formato PRUEBA TÉCNICA Y/O DE MÁQUINA A MATERIAS PRIMAS E INSUMOS BAIANT

TE DIANA MARIPSA ROBAY MONTES
COMITÉ TÉCNICO EVALUADOR

TO ANDREA MANRIQUE SIERRA
COMITÉ TÉCNICO EVALUADOR

TO TANIA HERNANDEZ BOCANGERA
COMITÉ TÉCNICO EVALUADOR



1. DATOS DE REFERENCIA

Nº CONCEPTO 0276-2026

PROVEEDOR:	CENAC		COMITÉ TÉCNICO EVALUADOR:	TE Diana Mariela Bobayo TO Tania Hernandez TO Andrea Manrique	
PLANTA:	Sastrea		SUPERVISOR CONTRATO:	Mª Andrea del Pilar Morales	
ELEMENTO:	cremallera blanca pol 20cm		NTMD/ETMP/FTMP/Nº:	et 00191 int-00	
CONTRATO Nº:	118 CENAC		CANTIDAD DE MUESTRA:	3 bolsacos	
CANTIDAD:	9.19	UNIDAD DE MEDIDA:	clu	CODIGO SAP	9100073
FECHA DE RECEPCION DE LA MUESTRA:	5-03-26		FECHA DE LA PRUEBA DE MAQUINA:		
			PRUEBA Nº	1-100%	

2. EVALUACION DE LAS MUESTRAS

MUESTRA Nº:	3		COLOR	Bianco		LARGO (cm)	20cm		PRESENTA DESLIZAMIENTO O CONTINUO Y NO FORZADO	SI	NO	PRESENTA ARISTAS, REBABAS, ROTOS, MANCHAS, AUSENCIA DE DIENTES	SI	NO				
PRESENTA FALLAS QUE AFECTE SU FUNCIONALIDAD	SI	NO			LOS TOPES EVITAN QUE EL SLIDER SE SALGA	SI	NO					LA BASE DE LA CREMALLERA SE DESHILA O SE RASGA AL REALIZAR LA COSTURA	SI	NO	CUMPLE	SI	NO	

CUMPLE REQUISITOS DE EMPAQUE Y ROTULADO

MUESTRA Nº:	2/3		COLOR	Bianco		LARGO (cm)	20		PRESENTA DESLIZAMIENTO O CONTINUO Y NO FORZADO	SI	NO	PRESENTA ARISTAS, REBABAS, ROTOS, MANCHAS, AUSENCIA DE DIENTES	SI	NO				
PRESENTA FALLAS QUE AFECTE SU FUNCIONALIDAD	SI	NO			LOS TOPES EVITAN QUE EL SLIDER SE SALGA	SI	NO					LA BASE DE LA CREMALLERA SE DESHILA O SE RASGA AL REALIZAR LA COSTURA	SI	NO	CUMPLE	SI	NO	

CUMPLE REQUISITOS DE EMPAQUE Y ROTULADO

MUESTRA Nº:	3/3		COLOR	Bianco		LARGO (cm)	20		PRESENTA DESLIZAMIENTO O CONTINUO Y NO FORZADO	SI	NO	PRESENTA ARISTAS, REBABAS, ROTOS, MANCHAS, AUSENCIA DE DIENTES	SI	NO				
PRESENTA FALLAS QUE AFECTE SU FUNCIONALIDAD	SI	NO			LOS TOPES EVITAN QUE EL SLIDER SE SALGA	SI	NO					LA BASE DE LA CREMALLERA SE DESHILA O SE RASGA AL REALIZAR LA COSTURA	SI	NO	CUMPLE	SI	NO	

CUMPLE REQUISITOS DE EMPAQUE Y ROTULADO

MUESTRA Nº:			COLOR			LARGO (cm)			PRESENTA DESLIZAMIENTO O CONTINUO Y NO FORZADO	SI	NO	PRESENTA ARISTAS, REBABAS, ROTOS, MANCHAS, AUSENCIA DE DIENTES	SI	NO				
PRESENTA FALLAS QUE AFECTE SU FUNCIONALIDAD	SI	NO			LOS TOPES EVITAN QUE EL SLIDER SE SALGA	SI	NO					LA BASE DE LA CREMALLERA SE DESHILA O SE RASGA AL REALIZAR LA COSTURA	SI	NO	CUMPLE	SI	NO	

CUMPLE REQUISITOS DE EMPAQUE Y ROTULADO

MUESTRA N°:	COLOR		LARGO (cm)			PRESENTA DESLIZAMIENT O CONTINUO Y NO FORZADO	SI	NO	PRESENTA ARISTAS, REBABAS, ROTOS, MANCHAS, AUSENCIA DE DIENTES	SI	NO
			ANCHO (cm)								
PRESENTA FALLAS QUE AFECTE SU FUNCIONALIDAD	SI	NO	LOS TOPES EVITAN QUE EL SLIDER SE SALGA			LA BASE DE LA CREMALLERA SE DESHILA O SE RASGA AL REALIZAR LA COSTURA	SI	NO	CUMPLE	SI	NO
CUMPLE REQUISITOS DE EMPAQUE Y ROTULADO										SI	NO

MUESTRA N°:	COLOR		LARGO (cm)			PRESENTA DESLIZAMIENT O CONTINUO Y NO FORZADO	SI	NO	PRESENTA ARISTAS, REBABAS, ROTOS, MANCHAS, AUSENCIA DE DIENTES	SI	NO
			ANCHO (cm)								
PRESENTA FALLAS QUE AFECTE SU FUNCIONALIDAD	SI	NO	LOS TOPES EVITAN QUE EL SLIDER SE SALGA			LA BASE DE LA CREMALLERA SE DESHILA O SE RASGA AL REALIZAR LA COSTURA	SI	NO	CUMPLE	SI	NO
CUMPLE REQUISITOS DE EMPAQUE Y ROTULADO										SI	NO

MUESTRA N°:	COLOR		LARGO (cm)			PRESENTA DESLIZAMIENT O CONTINUO Y NO FORZADO	SI	NO	PRESENTA ARISTAS, REBABAS, ROTOS, MANCHAS, AUSENCIA DE DIENTES	SI	NO
			ANCHO (cm)								
PRESENTA FALLAS QUE AFECTE SU FUNCIONALIDAD	SI	NO	LOS TOPES EVITAN QUE EL SLIDER SE SALGA			LA BASE DE LA CREMALLERA SE DESHILA O SE RASGA AL REALIZAR LA COSTURA	SI	NO	CUMPLE	SI	NO
CUMPLE REQUISITOS DE EMPAQUE Y ROTULADO										SI	NO

MUESTRA N°:	COLOR		LARGO (cm)			PRESENTA DESLIZAMIENT O CONTINUO Y NO FORZADO	SI	NO	PRESENTA ARISTAS, REBABAS, ROTOS, MANCHAS, AUSENCIA DE DIENTES	SI	NO
			ANCHO (cm)								
PRESENTA FALLAS QUE AFECTE SU FUNCIONALIDAD	SI	NO	LOS TOPES EVITAN QUE EL SLIDER SE SALGA			LA BASE DE LA CREMALLERA SE DESHILA O SE RASGA AL REALIZAR LA COSTURA	SI	NO	CUMPLE	SI	NO
CUMPLE REQUISITOS DE EMPAQUE Y ROTULADO										SI	NO

MUESTRA N°:	COLOR		LARGO (cm)			PRESENTA DESLIZAMIENT O CONTINUO Y NO FORZADO	SI	NO	PRESENTA ARISTAS, REBABAS, ROTOS, MANCHAS, AUSENCIA DE DIENTES	SI	NO
			ANCHO (cm)								
PRESENTA FALLAS QUE AFECTE SU FUNCIONALIDAD	SI	NO	LOS TOPES EVITAN QUE EL SLIDER SE SALGA			LA BASE DE LA CREMALLERA SE DESHILA O SE RASGA AL REALIZAR LA COSTURA	SI	NO	CUMPLE	SI	NO
CUMPLE REQUISITOS DE EMPAQUE Y ROTULADO										SI	NO

3. CIERRE DE LA PRUEBA

SI CUMPLE	<input checked="" type="checkbox"/>	NO CUMPLE		INSPECTOR QUE REALIZA EL ACOMPAÑAMIENTO AL COMITÉ TÉCNICO EVALUADOR	Mayra Mendez
OBSERVACIONES:					



MINISTERIO DE DEFENSA NACIONAL
COMANDO GENERAL FUERZAS MILITARES
EJÉRCITO NACIONAL

INFORME DE RESULTADOS PRUEBA TÉCNICA

UNIDAD Batallón de Intendencia N°1 "Las Juanas"

1. RESULTADOS

ACEPTADO	RESULTADO N°	PT-0273-2026
-----------------	---------------------	---------------------

2. DATOS DE REFERENCIA

N° CONTRATO	CONTRATO 118 CENAC PUENTE ARANDA		SUPERVISOR DEL CONTRATO:	MY. CARLOS ERNESTO PEREZ CARDONA
PROVEEDOR	INVERSIONES GAO		NTMD / ET / FT	JEMPP-CEDE4-DIETE-ET-00191/INT-0
MATERIAL	CREMALLERA CAQUI EN POLIESTER DE 20 CM		CODIGO SAP	9201314
CANTIDAD INGRESADA	85	UNIDAD DE MEDIDA	C/U	PLANTA SASTRERIA
MUESTRA	1 BOLSAS		N° REMISIÓN	858
N° PRUEBA	1	PORCENTAJE	100%	FECHA PRUEBA TÉCNICA
10 MAR 2026				
OBSERVACIONES: NINGUNA				

3. REGISTRO FOTOGRAFICO

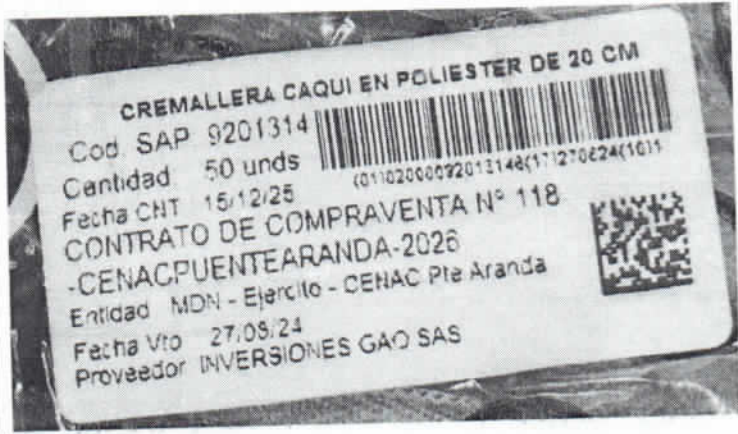
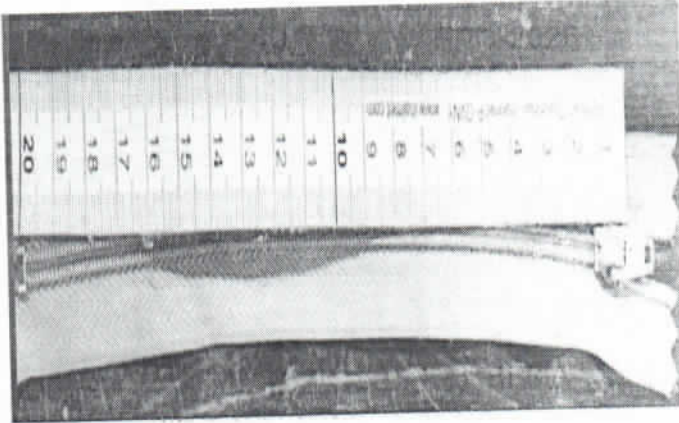
ROTULADO DEL MATERIAL	PRUEBA TÉCNICA
	

- NOTA: 1. Esta prueba no corresponde a pruebas fisico-químicas o de composición de materiales
 2. Los resultados corresponden exclusivamente a la muestra analizada y es VALIDA UNICAMENTE PARA LA MUESTRA DESCRITA EN ESTE INFORME.
 3. El informe no implica juicio alguno sobre los lotes de este mismo producto
 4. Se anexa formato PRUEBA TÉCNICA Y/O DE MÁQUINA A MATERIAS PRIMAS E INSUMOS BAIANT

TE DIANA MARISSA ROBAY MONTES
COMITÉ TÉCNICO EVALUADOR

TO TANIA HERNÁNDEZ BOCANGERA
COMITÉ TÉCNICO EVALUADOR

TO ANDREA MANRIQUE SIERRA
COMITÉ TÉCNICO EVALUADOR



1. DATOS DE REFERENCIA

Nº CONCEPTO 0273-2026

PROVEEDOR:	INVERSIONES GAO			COMITÉ TÉCNICO EVALUADOR:	E. Diana Manrique Robledo To. Tania Hernández To. Andrea Nardini		
PLANTA:	Sustitida			SUPERVISOR CONTRATO:	M. Andrea del Pilar Martínez		
ELEMENTO:	Cremallera Cagui en Polesa 20cm			NTMD/ETMP/FTMP/Nº:	Et. 00101-0		
CONTRATO Nº:	118 CEMAC			CANTIDAD DE MUESTRA:	1 Balsa		
CANTIDAD:	85	UNIDAD DE MEDIDA:	C/O	CODIGO SAP	9201314	PRUEBA Nº	
FECHA DE RECEPCION DE LA MUESTRA:	05-03-2016			FECHA DE LA PRUEBA DE MAQUINA:	1-100%		

2. EVALUACION DE LAS MUESTRAS

MUESTRA Nº:	I I		COLOR	Cagui		LARGO (cm)	20	PRESENTA DESLIZAMIENTO O CONTINUO Y NO FORZADO	SI	NO	PRESENTA ARISTAS, REBABAS, ROTOS, MANCHAS, AUSENCIA DE DIENTES	SI	NO
						ANCHO (cm)	4		X				X
PRESENTA FALLAS QUE AFECTE SU FUNCIONALIDAD	SI	NO	LOS TOPES EVITAN QUE EL SLIDER SE SALGA	SI	NO	LA BASE DE LA CREMALLERA SE DESHILA O SE RASGA AL REALIZAR LA COSTURA	SI	NO			CUMPLE	SI	NO
		X		X				X				X	
CUMPLE REQUISITOS DE EMPAQUE Y ROTULADO												SI	NO
												X	

MUESTRA Nº:			COLOR			LARGO (cm)		PRESENTA DESLIZAMIENTO O CONTINUO Y NO FORZADO	SI	NO	PRESENTA ARISTAS, REBABAS, ROTOS, MANCHAS, AUSENCIA DE DIENTES	SI	NO
						ANCHO (cm)							
PRESENTA FALLAS QUE AFECTE SU FUNCIONALIDAD	SI	NO	LOS TOPES EVITAN QUE EL SLIDER SE SALGA	SI	NO	LA BASE DE LA CREMALLERA SE DESHILA O SE RASGA AL REALIZAR LA COSTURA	SI	NO			CUMPLE	SI	NO
CUMPLE REQUISITOS DE EMPAQUE Y ROTULADO												SI	NO

MUESTRA Nº:			COLOR			LARGO (cm)		PRESENTA DESLIZAMIENTO O CONTINUO Y NO FORZADO	SI	NO	PRESENTA ARISTAS, REBABAS, ROTOS, MANCHAS, AUSENCIA DE DIENTES	SI	NO
						ANCHO (cm)							
PRESENTA FALLAS QUE AFECTE SU FUNCIONALIDAD	SI	NO	LOS TOPES EVITAN QUE EL SLIDER SE SALGA	SI	NO	LA BASE DE LA CREMALLERA SE DESHILA O SE RASGA AL REALIZAR LA COSTURA	SI	NO			CUMPLE	SI	NO
CUMPLE REQUISITOS DE EMPAQUE Y ROTULADO												SI	NO

MUESTRA Nº:			COLOR			LARGO (cm)		PRESENTA DESLIZAMIENTO O CONTINUO Y NO FORZADO	SI	NO	PRESENTA ARISTAS, REBABAS, ROTOS, MANCHAS, AUSENCIA DE DIENTES	SI	NO
						ANCHO (cm)							
PRESENTA FALLAS QUE AFECTE SU FUNCIONALIDAD	SI	NO	LOS TOPES EVITAN QUE EL SLIDER SE SALGA	SI	NO	LA BASE DE LA CREMALLERA SE DESHILA O SE RASGA AL REALIZAR LA COSTURA	SI	NO			CUMPLE	SI	NO
CUMPLE REQUISITOS DE EMPAQUE Y ROTULADO												SI	NO

MUESTRA N°	COLOR		LARGO (cm)			PRESENTA DESLIZAMIENTO O CONTINUO Y NO FORZADO	SI	NO	PRESENTA ARISTAS, REBABAS, ROTOS, MANCHAS, AUSENCIA DE DIENTES	SI	NO		
			ANCHO (cm)										
PRESENTA FALLAS QUE AFECTE SU FUNCIONALIDAD	SI	NO	LOS TOPES EVITAN QUE EL SLIDER SE SALGA			SI	NO	LA BASE DE LA CREMALLERA SE DESHILA O SE RASGA AL REALIZAR LA COSTURA	SI	NO	CUMPLE	SI	NO
CUMPLE REQUISITOS DE EMPAQUE Y ROTULADO										SI	NO		

MUESTRA N°	COLOR		LARGO (cm)			PRESENTA DESLIZAMIENTO O CONTINUO Y NO FORZADO	SI	NO	PRESENTA ARISTAS, REBABAS, ROTOS, MANCHAS, AUSENCIA DE DIENTES	SI	NO		
			ANCHO (cm)										
PRESENTA FALLAS QUE AFECTE SU FUNCIONALIDAD	SI	NO	LOS TOPES EVITAN QUE EL SLIDER SE SALGA			SI	NO	LA BASE DE LA CREMALLERA SE DESHILA O SE RASGA AL REALIZAR LA COSTURA	SI	NO	CUMPLE	SI	NO
CUMPLE REQUISITOS DE EMPAQUE Y ROTULADO										SI	NO		

MUESTRA N°	COLOR		LARGO (cm)			PRESENTA DESLIZAMIENTO O CONTINUO Y NO FORZADO	SI	NO	PRESENTA ARISTAS, REBABAS, ROTOS, MANCHAS, AUSENCIA DE DIENTES	SI	NO		
			ANCHO (cm)										
PRESENTA FALLAS QUE AFECTE SU FUNCIONALIDAD	SI	NO	LOS TOPES EVITAN QUE EL SLIDER SE SALGA			SI	NO	LA BASE DE LA CREMALLERA SE DESHILA O SE RASGA AL REALIZAR LA COSTURA	SI	NO	CUMPLE	SI	NO
CUMPLE REQUISITOS DE EMPAQUE Y ROTULADO										SI	NO		

MUESTRA N°	COLOR		LARGO (cm)			PRESENTA DESLIZAMIENTO O CONTINUO Y NO FORZADO	SI	NO	PRESENTA ARISTAS, REBABAS, ROTOS, MANCHAS, AUSENCIA DE DIENTES	SI	NO		
			ANCHO (cm)										
PRESENTA FALLAS QUE AFECTE SU FUNCIONALIDAD	SI	NO	LOS TOPES EVITAN QUE EL SLIDER SE SALGA			SI	NO	LA BASE DE LA CREMALLERA SE DESHILA O SE RASGA AL REALIZAR LA COSTURA	SI	NO	CUMPLE	SI	NO
CUMPLE REQUISITOS DE EMPAQUE Y ROTULADO										SI	NO		

MUESTRA N°	COLOR		LARGO (cm)			PRESENTA DESLIZAMIENTO O CONTINUO Y NO FORZADO	SI	NO	PRESENTA ARISTAS, REBABAS, ROTOS, MANCHAS, AUSENCIA DE DIENTES	SI	NO		
			ANCHO (cm)										
PRESENTA FALLAS QUE AFECTE SU FUNCIONALIDAD	SI	NO	LOS TOPES EVITAN QUE EL SLIDER SE SALGA			SI	NO	LA BASE DE LA CREMALLERA SE DESHILA O SE RASGA AL REALIZAR LA COSTURA	SI	NO	CUMPLE	SI	NO
CUMPLE REQUISITOS DE EMPAQUE Y ROTULADO										SI	NO		

3. CIERRE DE LA PRUEBA

SI CUMPLE	<input checked="" type="checkbox"/>	NO CUMPLE	INSPECTOR QUE REALIZA EL ACOMPAÑAMIENTO AL COMITÉ TÉCNICO EVALUADOR	Maria Mendez
-----------	-------------------------------------	-----------	---------------------------------------------------------------------	--------------

OBSERVACIONES:



MINISTERIO DE DEFENSA NACIONAL
COMANDO GENERAL FUERZAS MILITARES
EJÉRCITO NACIONAL

INFORME DE RESULTADOS PRUEBA TÉCNICA

UNIDAD Batallón de Intendencia N°1 "Las Juanas"

1. RESULTADOS

ACEPTADO	RESULTADO N°	PT-0280-2026
-----------------	---------------------	---------------------

2. DATOS DE REFERENCIA

N° CONTRATO	CONTRATO 118 CENAC PUENTE ARANDA		SUPERVISOR DEL CONTRATO:	MY. ANDREA DEL PILAR MARENTES RODRIGUEZ
PROVEEDOR	INVERSIONES GAO		NTMD / ET / FT	JEMPP-CEDE4-DIETE-ET-02859/INT-1
MATERIAL	CREMALLERA CONTINUA No. 8 VERDE SELVA		CODIGO SAP	9202671
CANTIDAD INGRESADA	624	UNIDAD DE MEDIDA	M	PLANTA
MUESTRA	2 BOLSAS		N° REMISIÓN	05
N° PRUEBA	1	PORCENTAJE	100%	FECHA PRUEBA TÉCNICA

10 MAR 2026

OBSERVACIONES: NINGUNA

3. REGISTRO FOTOGRAFICO

ROTULADO DEL MATERIAL	PRUEBA TÉCNICA
<p>CREMALLERA CONTINUA No. 8 VERDE SELVA</p> <p>Cod SAP 9202671</p> <p>Cantidad 100 Mis</p> <p>Fecha CHT 15/12/25</p> <p>CONTRATO DE COMPRAVENTA N° 118</p> <p>-CENACPUENTEARANDA-2026</p> <p>Entidad MON - Ejercito - CENAC Pte Aranda</p> <p>Fecha Vto 27.03.24</p> <p>Proveedor INVERSIONES GAO SAS</p>  	

- NOTA: 1. Esta prueba no corresponde a pruebas fisico-químicas o de composición de materiales
 2. Los resultados corresponden exclusivamente a la muestra analizada y es VALIDA UNICAMENTE PARA LA MUESTRA DESCRITA EN ESTE INFORME.
 3. El informe no implica juicio alguno sobre los lotes de este mismo producto
 4. Se anexa formato PRUEBA TÉCNICA Y/O DE MÁQUINA A MATERIAS PRIMAS E INSUMOS BAIINT

TE DIANA MARISSA ROBAY MONTES
COMITÉ TÉCNICO EVALUADOR

TO. TANIA HERNANDEZ BOCANGERA
COMITÉ TÉCNICO EVALUADOR

TO ANDREA MANRIQUE SIERRA
COMITÉ TÉCNICO EVALUADOR

FUERZAS MILITARES DE COLOMBIA
EJERCITO NACIONAL



PRUEBA TÉCNICA Y/O DE MÁQUINA A MATERIAS PRIMAS E INSUMOS
BAINT

1. DATOS DE REFERENCIA

Nº CONCEPTO 0280-2026

PROVEEDOR:	INVERSIONES GAO			COMITÉ TÉCNICO EVALUADOR:	TC. Diana Mariana Robayo TO. Yanis Hernández TO. Andrea Manrique		
PLANTA:	material de campaña			SUPERVISOR CONTRATO:	Mj. Andrea del Pilar Marantes		
ELEMENTO:	cremallera continua n.º verde			NTMD/ETMP/FTMP/Nº:	Et. 02959 - 1		
CONTRATO N.º:	118 CEVAC			CANTIDAD DE MUESTRA:	2 - BOLSONES		
CANTIDAD:	624	UNIDAD DE MEDIDA:	M	CODIGO SAP	9202671	PRUEBA N.º	1-100%
FECHA DE RECEPCION DE LA MUESTRA:	05-03-2016			FECHA DE LA PRUEBA DE MAQUINA:			

2. EVALUACION DE LAS MUESTRAS

MUESTRA N.º:	1 / 2		COLOR	Verde Selva		LARGO (cm)	100	PRESENTA DESLIZAMIENTO O CONTINUO Y NO FORZADO	SI	NO	PRESENTA ARISTAS, REBABAS, ROTOS, MANCHAS, AUSENCIA DE DIENTES	SI	NO
						ANCHO (cm)	8		X				X
PRESENTA FALLAS QUE AFECTE SU FUNCIONALIDAD	SI	NO	LOS TOPES EVITAN QUE EL SLIDER SE SALGA	SI	NO	LA BASE DE LA CREMALLERA SE DESHILA O SE RASGA AL REALIZAR LA COSTURA	SI	NO		CUMPLE	SI	NO	
		X		N	A			X			X		
CUMPLE REQUISITOS DE EMPAQUE Y ROTULADO												SI	NO
												X	

MUESTRA N.º:	2 / 2		COLOR	Verde Selva		LARGO (cm)	100	PRESENTA DESLIZAMIENTO O CONTINUO Y NO FORZADO	SI	NO	PRESENTA ARISTAS, REBABAS, ROTOS, MANCHAS, AUSENCIA DE DIENTES	SI	NO
						ANCHO (cm)	8		X			X	
PRESENTA FALLAS QUE AFECTE SU FUNCIONALIDAD	SI	NO	LOS TOPES EVITAN QUE EL SLIDER SE SALGA	SI	NO	LA BASE DE LA CREMALLERA SE DESHILA O SE RASGA AL REALIZAR LA COSTURA	SI	NO		CUMPLE	SI	NO	
		X		N	A			X			X		
CUMPLE REQUISITOS DE EMPAQUE Y ROTULADO												SI	NO
												X	

MUESTRA N.º:	/		COLOR			LARGO (cm)		PRESENTA DESLIZAMIENTO O CONTINUO Y NO FORZADO	SI	NO	PRESENTA ARISTAS, REBABAS, ROTOS, MANCHAS, AUSENCIA DE DIENTES	SI	NO
						ANCHO (cm)							
PRESENTA FALLAS QUE AFECTE SU FUNCIONALIDAD	SI	NO	LOS TOPES EVITAN QUE EL SLIDER SE SALGA	SI	NO	LA BASE DE LA CREMALLERA SE DESHILA O SE RASGA AL REALIZAR LA COSTURA	SI	NO		CUMPLE	SI	NO	
CUMPLE REQUISITOS DE EMPAQUE Y ROTULADO												SI	NO

MUESTRA N.º:	/		COLOR			LARGO (cm)		PRESENTA DESLIZAMIENTO O CONTINUO Y NO FORZADO	SI	NO	PRESENTA ARISTAS, REBABAS, ROTOS, MANCHAS, AUSENCIA DE DIENTES	SI	NO
						ANCHO (cm)							
PRESENTA FALLAS QUE AFECTE SU FUNCIONALIDAD	SI	NO	LOS TOPES EVITAN QUE EL SLIDER SE SALGA	SI	NO	LA BASE DE LA CREMALLERA SE DESHILA O SE RASGA AL REALIZAR LA COSTURA	SI	NO		CUMPLE	SI	NO	
CUMPLE REQUISITOS DE EMPAQUE Y ROTULADO												SI	NO

MUESTRA N°:	COLOR		LARGO (cm)			PRESENTA DESLIZAMIENTO O CONTINUO Y NO FORZADO	SI	NO	PRESENTA ARISTAS, REBABAS, ROTOS, MANCHAS, AUSENCIA DE DIENTES		SI	NO
			ANCHO (cm)									
PRESENTA FALLAS QUE AFECTE SU FUNCIONALIDAD	SI	NO	LOS TOPES EVITAN QUE EL SLIDER SE SALGA			SI	NO	LA BASE DE LA CREMALLERA SE DESHILA O SE RASGA AL REALIZAR LA COSTURA		SI	NO	
CUMPLE REQUISITOS DE EMPAQUE Y ROTULADO										SI	NO	

MUESTRA N°:	COLOR		LARGO (cm)			PRESENTA DESLIZAMIENTO O CONTINUO Y NO FORZADO	SI	NO	PRESENTA ARISTAS, REBABAS, ROTOS, MANCHAS, AUSENCIA DE DIENTES		SI	NO
			ANCHO (cm)									
PRESENTA FALLAS QUE AFECTE SU FUNCIONALIDAD	SI	NO	LOS TOPES EVITAN QUE EL SLIDER SE SALGA			SI	NO	LA BASE DE LA CREMALLERA SE DESHILA O SE RASGA AL REALIZAR LA COSTURA		SI	NO	
CUMPLE REQUISITOS DE EMPAQUE Y ROTULADO										SI	NO	

MUESTRA N°:	COLOR		LARGO (cm)			PRESENTA DESLIZAMIENTO O CONTINUO Y NO FORZADO	SI	NO	PRESENTA ARISTAS, REBABAS, ROTOS, MANCHAS, AUSENCIA DE DIENTES		SI	NO
			ANCHO (cm)									
PRESENTA FALLAS QUE AFECTE SU FUNCIONALIDAD	SI	NO	LOS TOPES EVITAN QUE EL SLIDER SE SALGA			SI	NO	LA BASE DE LA CREMALLERA SE DESHILA O SE RASGA AL REALIZAR LA COSTURA		SI	NO	
CUMPLE REQUISITOS DE EMPAQUE Y ROTULADO										SI	NO	

MUESTRA N°:	COLOR		LARGO (cm)			PRESENTA DESLIZAMIENTO O CONTINUO Y NO FORZADO	SI	NO	PRESENTA ARISTAS, REBABAS, ROTOS, MANCHAS, AUSENCIA DE DIENTES		SI	NO
			ANCHO (cm)									
PRESENTA FALLAS QUE AFECTE SU FUNCIONALIDAD	SI	NO	LOS TOPES EVITAN QUE EL SLIDER SE SALGA			SI	NO	LA BASE DE LA CREMALLERA SE DESHILA O SE RASGA AL REALIZAR LA COSTURA		SI	NO	
CUMPLE REQUISITOS DE EMPAQUE Y ROTULADO										SI	NO	

MUESTRA N°:	COLOR		LARGO (cm)			PRESENTA DESLIZAMIENTO O CONTINUO Y NO FORZADO	SI	NO	PRESENTA ARISTAS, REBABAS, ROTOS, MANCHAS, AUSENCIA DE DIENTES		SI	NO
			ANCHO (cm)									
PRESENTA FALLAS QUE AFECTE SU FUNCIONALIDAD	SI	NO	LOS TOPES EVITAN QUE EL SLIDER SE SALGA			SI	NO	LA BASE DE LA CREMALLERA SE DESHILA O SE RASGA AL REALIZAR LA COSTURA		SI	NO	
CUMPLE REQUISITOS DE EMPAQUE Y ROTULADO										SI	NO	

3. CIERRE DE LA PRUEBA

SI CUMPLE	<input checked="" type="checkbox"/>	NO CUMPLE	INSPECTOR QUE REALIZA EL ACOMPAÑAMIENTO AL COMITÉ TÉCNICO EVALUADOR	Mayra Mender
-----------	-------------------------------------	-----------	---------------------------------------------------------------------	--------------

OBSERVACIONES:



MINISTERIO DE DEFENSA NACIONAL
COMANDO GENERAL FUERZAS MILITARES
EJÉRCITO NACIONAL

INFORME DE RESULTADOS PRUEBA TÉCNICA

UNIDAD Batallón de Intendencia N°1 "Las Juanas"

1. RESULTADOS

ACEPTADO	RESULTADO N°	PT-0125-2026
----------	--------------	--------------

2. DATOS DE REFERENCIA

N° CONTRATO	CONTRATO 118 CENAC PUENTE ARANDA			SUPERVISOR DEL CONTRATO:	MY. CARLOS ERNESTO PEREZ CARDONA
PROVEEDOR	INVERSIONES GAO			NTMD / ET / FT	JEMPP-CEDE4-DIETE-ET-02854/INT-1
MATERIAL	CREMALLERA N3 VERDE SELVA DE 150 MM			CODIGO SAP	9202568
CANTIDAD INGRESADA	7.755	UNIDAD DE MEDIDA	C/U	PLANTA	MATERIAL DE CAMPAÑA
MUESTRA	13 BOLSAS			N° REMISIÓN	003
N° PRUEBA	1	PORCENTAJE	100%	FECHA PRUEBA TÉCNICA	10 MAR 2026
OBSERVACIONES: NINGUNA					

3. REGISTRO FOTOGRAFICO

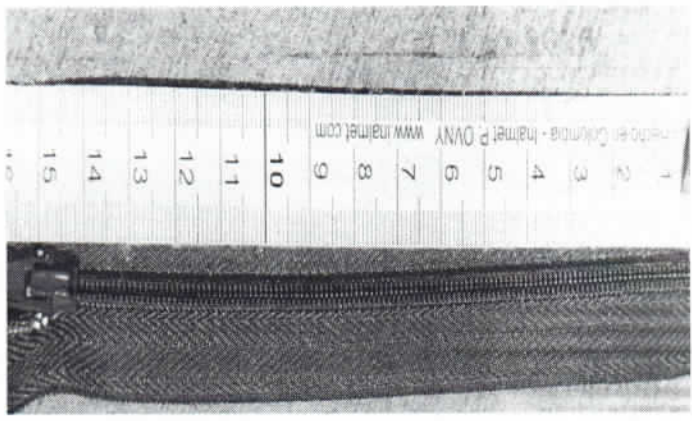
ROTULADO DEL MATERIAL	PRUEBA TÉCNICA
	

- NOTA:
1. Esta prueba no corresponde a pruebas fisico-químicas o de composición de materiales
 2. Los resultados corresponden exclusivamente a la muestra analizada y es VALIDA UNICAMENTE PARA LA MUESTRA DESCRITA EN ESTE INFORME.
 3. El informe no implica juicio alguno sobre los lotes de este mismo producto
 4. Se anexa formato PRUEBA TÉCNICA Y/O DE MÁQUINA A MATERIAS PRIMAS E INSUMOS BAIANT

TE DIANA MARISSA ROBAYO MONTES
COMITÉ TÉCNICO EVALUADOR

TO. TANIA CAROLINA HERNÁNDEZ BOCANEGRA
COMITÉ TÉCNICO EVALUADOR

TO ANDREA MANRIQUE SIERRA
COMITÉ TÉCNICO EVALUADOR

EMPRESAS MILITARES DE COLOMBIA
EJERCITO NACIONAL

PRUEBA TÉCNICA Y/O DE MÁQUINA A MATERIAS PRIMAS FINISIMAS
BAINT

1. DATOS DE REFERENCIA

Nº CONCEPTO 0125-2026

PROVEEDOR:	INVERSIONES GAO	COMUNICACION TECNICA EVALUADOR:	TC PAOLA COLOME benedict
OPERACION:	Campana	FECHA DE RECEPCION DE LA MUESTRA:	17-02-25
ELEMENTO:	150 mm cremallera #3 verde osc	SUPERVISOR OPERATIVO:	HY carlos cinasto perel
CONCEPTO Nº:	118 CENAC	NTMD/ETMP/IMP/Nº:	Et 01254/171-0
CANTIDAD:	7.755 UNIDAD DE MEDIDA: CIU	INDIGO SAP:	13 201693
FECHA DE RECEPCION DE LA MUESTRA:	17-02-25	FECHA DE LA PRUEBA DE MÁQUINA:	17-02-25

2. EVALUACION DE LAS MUESTRAS

MUESTRA Nº:	3	COLOR:	verde oscuro	LARGO (cm):	150	ANCHO (cm):	12	PRESENTA DESLIZAMIENTO CONTINUO Y NO FORZADO	SI	NO	PRESENTA ARISTAS, RASPADOS, ROTOS, MANCHAS, AUSENCIA DE DIENTES	SI	NO
PRESENTA FALLAS QUE AFECTEN SU FUNCIONALIDAD	NO	LOS TOPOS EVITAN QUE EL SLIDER SE SALGA	NO	LA BASE DE LA CREMALLERA SE DESHILTA O SE RASGA AL REALIZAR LA COSTURA	NO	CUMPLE							

CUMPLE REQUISITOS DE EMPAQUE Y ETIQUETADO

MUESTRA Nº:	6	COLOR:	verde oscuro	LARGO (cm):	150	ANCHO (cm):	12	PRESENTA DESLIZAMIENTO CONTINUO Y NO FORZADO	SI	NO	PRESENTA ARISTAS, RASPADOS, ROTOS, MANCHAS, AUSENCIA DE DIENTES	SI	NO
PRESENTA FALLAS QUE AFECTEN SU FUNCIONALIDAD	NO	LOS TOPOS EVITAN QUE EL SLIDER SE SALGA	NO	LA BASE DE LA CREMALLERA SE DESHILTA O SE RASGA AL REALIZAR LA COSTURA	NO	CUMPLE							

CUMPLE REQUISITOS DE EMPAQUE Y ETIQUETADO

MUESTRA Nº:	9	COLOR:	verde oscuro	LARGO (cm):	150	ANCHO (cm):	12	PRESENTA DESLIZAMIENTO CONTINUO Y NO FORZADO	SI	NO	PRESENTA ARISTAS, RASPADOS, ROTOS, MANCHAS, AUSENCIA DE DIENTES	SI	NO
PRESENTA FALLAS QUE AFECTEN SU FUNCIONALIDAD	NO	LOS TOPOS EVITAN QUE EL SLIDER SE SALGA	NO	LA BASE DE LA CREMALLERA SE DESHILTA O SE RASGA AL REALIZAR LA COSTURA	NO	CUMPLE							

CUMPLE REQUISITOS DE EMPAQUE Y ETIQUETADO

MUESTRA Nº:	12	COLOR:	verde oscuro	LARGO (cm):	150	ANCHO (cm):	12	PRESENTA DESLIZAMIENTO CONTINUO Y NO FORZADO	SI	NO	PRESENTA ARISTAS, RASPADOS, ROTOS, MANCHAS, AUSENCIA DE DIENTES	SI	NO
PRESENTA FALLAS QUE AFECTEN SU FUNCIONALIDAD	NO	LOS TOPOS EVITAN QUE EL SLIDER SE SALGA	NO	LA BASE DE LA CREMALLERA SE DESHILTA O SE RASGA AL REALIZAR LA COSTURA	NO	CUMPLE							

CUMPLE REQUISITOS DE EMPAQUE Y ETIQUETADO

13 13	Verde del 04	156	12	PRESENTA DESlizamiento O CONTINUO Y NO FORZADO	X	PRESENTA ARISTAS A REBABAS, ROTOS, MANCHAS, AUSENCIA DE DIENTES	X	
LOS TOPOS EVITAN QUE EL SUDER SE SALGA	SI	NO	X	LA BASE DE LA CREMALLERA SE DESHILA O SE RASGA AL REALIZAR LA COSTURA	SI	NO	CUMPLE	X

CUMPLE REQUISITOS DE EMPAQUE PROTELADO

PRESENTA ARISTAS A REBABAS, ROTOS, MANCHAS, AUSENCIA DE DIENTES	SI	NO	PRESENTA DESlizamiento O CONTINUO Y NO FORZADO	SI	NO	PRESENTA ARISTAS A REBABAS, ROTOS, MANCHAS, AUSENCIA DE DIENTES	SI	NO
LOS TOPOS EVITAN QUE EL SUDER SE SALGA	SI	NO	LA BASE DE LA CREMALLERA SE DESHILA O SE RASGA AL REALIZAR LA COSTURA	SI	NO	CUMPLE	SI	NO

CUMPLE REQUISITOS DE EMPAQUE Y ROTULADO

COLOR	LARGO (cm)	ANCHOS (cm)	PRESENTA DESlizamiento O CONTINUO Y NO FORZADO	SI	NO	PRESENTA ARISTAS A REBABAS, ROTOS, MANCHAS, AUSENCIA DE DIENTES	SI	NO
LOS TOPOS EVITAN QUE EL SUDER SE SALGA	SI	NO	LA BASE DE LA CREMALLERA SE DESHILA O SE RASGA AL REALIZAR LA COSTURA	SI	NO	CUMPLE	SI	NO

CUMPLE REQUISITOS DE EMPAQUE Y ROTULADO

COLOR	LARGO (cm)	ANCHOS (cm)	PRESENTA DESlizamiento O CONTINUO Y NO FORZADO	SI	NO	PRESENTA ARISTAS A REBABAS, ROTOS, MANCHAS, AUSENCIA DE DIENTES	SI	NO
LOS TOPOS EVITAN QUE EL SUDER SE SALGA	SI	NO	LA BASE DE LA CREMALLERA SE DESHILA O SE RASGA AL REALIZAR LA COSTURA	SI	NO	CUMPLE	SI	NO

CUMPLE REQUISITOS DE EMPAQUE Y ROTULADO

COLOR	LARGO (cm)	ANCHOS (cm)	PRESENTA DESlizamiento O CONTINUO Y NO FORZADO	SI	NO	PRESENTA ARISTAS A REBABAS, ROTOS, MANCHAS, AUSENCIA DE DIENTES	SI	NO
LOS TOPOS EVITAN QUE EL SUDER SE SALGA	SI	NO	LA BASE DE LA CREMALLERA SE DESHILA O SE RASGA AL REALIZAR LA COSTURA	SI	NO	CUMPLE	SI	NO

CUMPLE REQUISITOS DE EMPAQUE Y ROTULADO

3. CALIFICACION DE LA PRUEBA

SI CUMPLE	X	NO CUMPLE	INSPECTOR QUE REALIZA EL ACOMPAÑAMIENTO AL COMITÉ TÉCNICO EVALUADOR	Mayra Mendez
-----------	---	-----------	------------------------------------------------------------------------	--------------

El muestreo es de 12 bolsas los cuales se registran en 3 por casilla y una casilla de una muestra



MINISTERIO DE DEFENSA NACIONAL
COMANDO GENERAL FUERZAS MILITARES
EJÉRCITO NACIONAL

INFORME DE RESULTADOS PRUEBA TÉCNICA

UNIDAD Batallón de Intendencia N°1 "Las Juanas"

1. RESULTADOS

ACEPTADO	RESULTADO N°	PT-0281-2026
-----------------	--------------	--------------

2. DATOS DE REFERENCIA

N° CONTRATO	CONTRATO 118 CENAC PUENTE ARANDA			SUPERVISOR DEL CONTRATO:	MY. ANDREA DEL PILAR MARENTES RODRIGUEZ
PROVEEDOR	INVERSIONES GAO			NTMD / ET / FT	JEMPP-CEDE4-DIETE-ET-02859/INT-1
MATERIAL	CREMALLERA NEGRA No 8			CODIGO SAP	9200328
CANTIDAD INGRESADA	440	UNIDAD DE MEDIDA	M	PLANTA	MATERIAL DE CAMPAÑA
MUESTRA	1 BOLSA			N° REMISIÓN	05
N° PRUEBA	1	PORCENTAJE	100%	FECHA PRUEBA TÉCNICA	10 MAR 2026
OBSERVACIONES: NINGUNA					

3. REGISTRO FOTOGRAFICO

ROTULADO DEL MATERIAL	PRUEBA TÉCNICA
	

- NOTA: 1. Esta prueba no corresponde a pruebas fisico-químicas o de composición de materiales
 2. Los resultados corresponden exclusivamente a la muestra analizada y es VALIDA ÚNICAMENTE PARA LA MUESTRA DESCRITA EN ESTE INFORME.
 3. El informe no implica juicio alguno sobre los lotes de este mismo producto
 4. Se anexa formato PRUEBA TÉCNICA Y/O DE MÁQUINA A MATERIAS PRIMAS E INSUMOS BAIINT

TE DIANA MARISSA ROBAY MONTES
COMITÉ TÉCNICO EVALUADOR

TO. TANIA HERNANDEZ BOCANGERA
COMITÉ TÉCNICO EVALUADOR

TO ANDREA MANRIQUE SIERRA
COMITÉ TÉCNICO EVALUADOR



1. DATOS DE REFERENCIA

N° CONCEPTO 0281 - 2026

PROVEEDOR:	INVERSIONES SAO		COMITÉ TÉCNICO EVALUADOR:	TC. DIANA MARIPSA ROBAYO TC. FANIA HERNANDEZ TC. ANDREA MANNIQUE	
PLANTA:	MANTENIMIENTO DE COMERCIO		SUPERVISOR CONTRATO:	MY. ANDREA DEL PILAR MORALES	
ELEMENTO:	Cremallera negra n° 8		NTMD/ETMP/FTMP/N°:	ET. 02859-1	
CONTRATO N°:	118 CEJAC		CANTIDAD DE MUESTRA:	1 BOLSA	
CANTIDAD:	440	UNIDAD DE MEDIDA:	M	CODIGO SAP	9200328
FECHA DE RECEPCION DE LA MUESTRA:	05-05-2016		FECHA DE LA PRUEBA DE MAQUINA:		
				PRUEBA N°	1-100%

2. EVALUACION DE LAS MUESTRAS

MUESTRA N°:	1		COLOR	NEGRO		LARGO (cm)	100		PRESENTA DESLIZAMIENTO O CONTINUO Y NO FORZADO	SI	NO	PRESENTA ARISTAS, REBABAS, ROTOS, MANCHAS, AUSENCIA DE DIENTES	SI	NO
						ANCHO (cm)	6			X				X
PRESENTA FALLAS QUE AFECTE SU FUNCIONALIDAD	SI	NO	LOS TOPE EVITAN QUE EL SLIDER SE SALGA	SI	NO	LA BASE DE LA CREMALLERA SE DESHILA O SE RASGA AL REALIZAR LA COSTURA	SI	NO	CUMPLE				SI	NO
		X		N	A			X					X	
CUMPLE REQUISITOS DE EMPAQUE Y ROTULADO													SI	NO
													X	

MUESTRA N°:			COLOR			LARGO (cm)			PRESENTA DESLIZAMIENTO O CONTINUO Y NO FORZADO	SI	NO	PRESENTA ARISTAS, REBABAS, ROTOS, MANCHAS, AUSENCIA DE DIENTES	SI	NO
						ANCHO (cm)								
PRESENTA FALLAS QUE AFECTE SU FUNCIONALIDAD	SI	NO	LOS TOPE EVITAN QUE EL SLIDER SE SALGA	SI	NO	LA BASE DE LA CREMALLERA SE DESHILA O SE RASGA AL REALIZAR LA COSTURA	SI	NO	CUMPLE				SI	NO
CUMPLE REQUISITOS DE EMPAQUE Y ROTULADO													SI	NO

MUESTRA N°:			COLOR			LARGO (cm)			PRESENTA DESLIZAMIENTO O CONTINUO Y NO FORZADO	SI	NO	PRESENTA ARISTAS, REBABAS, ROTOS, MANCHAS, AUSENCIA DE DIENTES	SI	NO
						ANCHO (cm)								
PRESENTA FALLAS QUE AFECTE SU FUNCIONALIDAD	SI	NO	LOS TOPE EVITAN QUE EL SLIDER SE SALGA	SI	NO	LA BASE DE LA CREMALLERA SE DESHILA O SE RASGA AL REALIZAR LA COSTURA	SI	NO	CUMPLE				SI	NO
CUMPLE REQUISITOS DE EMPAQUE Y ROTULADO													SI	NO

MUESTRA N°:			COLOR			LARGO (cm)			PRESENTA DESLIZAMIENTO O CONTINUO Y NO FORZADO	SI	NO	PRESENTA ARISTAS, REBABAS, ROTOS, MANCHAS, AUSENCIA DE DIENTES	SI	NO
						ANCHO (cm)								
PRESENTA FALLAS QUE AFECTE SU FUNCIONALIDAD	SI	NO	LOS TOPE EVITAN QUE EL SLIDER SE SALGA	SI	NO	LA BASE DE LA CREMALLERA SE DESHILA O SE RASGA AL REALIZAR LA COSTURA	SI	NO	CUMPLE				SI	NO
CUMPLE REQUISITOS DE EMPAQUE Y ROTULADO													SI	NO

MUESTRA N°:	COLOR		LARGO (cm)			PRESENTA DESLIZAMIENTO O CONTINUO Y NO FORZADO			PRESENTA ARISTAS, REBABAS, ROTOS, MANCHAS, AUSENCIA DE DIENTES		
	SI	NO	SI	NO	SI	NO	SI	NO	SI	NO	
PRESENTA FALLAS QUE AFECTE SU FUNCIONALIDAD			LOS TOPES EVITAN QUE EL SLIDER SE SALGA			LA BASE DE LA CREMALLERA SE DESHILA O SE RASGA AL REALIZAR LA COSTURA			CUMPLE		
CUMPLE REQUISITOS DE EMPAQUE Y ROTULADO										SI	NO

MUESTRA N°:	COLOR		LARGO (cm)			PRESENTA DESLIZAMIENTO O CONTINUO Y NO FORZADO			PRESENTA ARISTAS, REBABAS, ROTOS, MANCHAS, AUSENCIA DE DIENTES		
	SI	NO	SI	NO	SI	NO	SI	NO	SI	NO	
PRESENTA FALLAS QUE AFECTE SU FUNCIONALIDAD			LOS TOPES EVITAN QUE EL SLIDER SE SALGA			LA BASE DE LA CREMALLERA SE DESHILA O SE RASGA AL REALIZAR LA COSTURA			CUMPLE		
CUMPLE REQUISITOS DE EMPAQUE Y ROTULADO										SI	NO

MUESTRA N°:	COLOR		LARGO (cm)			PRESENTA DESLIZAMIENTO O CONTINUO Y NO FORZADO			PRESENTA ARISTAS, REBABAS, ROTOS, MANCHAS, AUSENCIA DE DIENTES		
	SI	NO	SI	NO	SI	NO	SI	NO	SI	NO	
PRESENTA FALLAS QUE AFECTE SU FUNCIONALIDAD			LOS TOPES EVITAN QUE EL SLIDER SE SALGA			LA BASE DE LA CREMALLERA SE DESHILA O SE RASGA AL REALIZAR LA COSTURA			CUMPLE		
CUMPLE REQUISITOS DE EMPAQUE Y ROTULADO										SI	NO

MUESTRA N°:	COLOR		LARGO (cm)			PRESENTA DESLIZAMIENTO O CONTINUO Y NO FORZADO			PRESENTA ARISTAS, REBABAS, ROTOS, MANCHAS, AUSENCIA DE DIENTES		
	SI	NO	SI	NO	SI	NO	SI	NO	SI	NO	
PRESENTA FALLAS QUE AFECTE SU FUNCIONALIDAD			LOS TOPES EVITAN QUE EL SLIDER SE SALGA			LA BASE DE LA CREMALLERA SE DESHILA O SE RASGA AL REALIZAR LA COSTURA			CUMPLE		
CUMPLE REQUISITOS DE EMPAQUE Y ROTULADO										SI	NO

MUESTRA N°:	COLOR		LARGO (cm)			PRESENTA DESLIZAMIENTO O CONTINUO Y NO FORZADO			PRESENTA ARISTAS, REBABAS, ROTOS, MANCHAS, AUSENCIA DE DIENTES		
	SI	NO	SI	NO	SI	NO	SI	NO	SI	NO	
PRESENTA FALLAS QUE AFECTE SU FUNCIONALIDAD			LOS TOPES EVITAN QUE EL SLIDER SE SALGA			LA BASE DE LA CREMALLERA SE DESHILA O SE RASGA AL REALIZAR LA COSTURA			CUMPLE		
CUMPLE REQUISITOS DE EMPAQUE Y ROTULADO										SI	NO

3. CIERRE DE LA PRUEBA

SI CUMPLE	<input checked="" type="checkbox"/>	NO CUMPLE	INSPECTOR QUE REALIZA EL ACOMPAÑAMIENTO AL COMITÉ TÉCNICO EVALUADOR	Mayra Mendez
-----------	-------------------------------------	-----------	---------------------------------------------------------------------	--------------

OBSERVACIONES:



MINISTERIO DE DEFENSA NACIONAL
COMANDO GENERAL FUERZAS MILITARES
EJÉRCITO NACIONAL

INFORME DE RESULTADOS PRUEBA TÉCNICA

UNIDAD Batallón de Intendencia N°1 "Las Juanas"

1. RESULTADOS

ACEPTADO	RESULTADO N°	PT-0331-2026
----------	--------------	--------------

2. DATOS DE REFERENCIA

N° CONTRATO	CONTRATO 118 CENAC PUENTE ARANDA			SUPERVISOR DEL CONTRATO:	MY. ANDREA DEL PILAR MARENTES RODRIGUEZ
PROVEEDOR	INVERSIONES GAO			NTMD / ET / FT	JEMPP-CEDE4-DIETE-ET-00191/INT-0
MATERIAL	CREMALLERA POLIESTER AZUL COBALTO 20 CMS			CODIGO SAP	1237638
CANTIDAD INGRESADA	1.260	UNIDAD DE MEDIDA	C/U	PLANTA	SASTRERIA
MUESTRA	3 BOLSAS			N° REMISIÓN	05
N° PRUEBA	1	PORCENTAJE	100%	FECHA PRUEBA TÉCNICA	10-03-2026
OBSERVACIONES: NINGUNA					

3. REGISTRO FOTOGRAFICO

ROTULADO DEL MATERIAL	PRUEBA TÉCNICA
<p>Rotulado del material con información de contrato y especificaciones técnicas.</p>	<p>Prueba técnica visual del material.</p>

- NOTA: 1. Esta prueba no corresponde a pruebas fisico-químicas o de composición de materiales
 2. Los resultados corresponden exclusivamente a la muestra analizada y es VALIDA ÚNICAMENTE PARA LA MUESTRA DESCRITA EN ESTE INFORME.
 3. El informe no implica juicio alguno sobre los lotes de este mismo producto
 4. Se anexa formato PRUEBA TÉCNICA Y/O DE MÁQUINA A MATERIAS PRIMAS E INSUMOS BAINT.

TE DIANA MARIPSA ROBAY MONTES
COMITÉ TÉCNICO EVALUADOR

TO. TANIA HERNANDEZ BOCANGERA
COMITÉ TÉCNICO EVALUADOR

TO ANDREA MANRIQUE SIERRA
COMITÉ TÉCNICO EVALUADOR



1. DATOS DE REFERENCIA

Nº CONCEPTO 0331-2026

PROVEEDOR:	Inversiones GAO			COMITÉ TÉCNICO EVALUADOR:	TE PARA Mariposa 300040 TO Tania Hernández TO Andie Manique		
PLANTA:	Eastwing			SUPERVISOR CONTRATO:	My Andie del Pilar Manique		
ELEMENTO:	Cremallera azul cobalto			NTMD/ETMP/FTMP/Nº:	E + 00191 / 12100		
CONTRATO Nº:	118			CANTIDAD DE MUESTRA:	3 bolsas		
CANTIDAD:	1.260	UNIDAD DE MEDIDA:	CW	CODIGO SAP	1237638		
FECHA DE RECEPCION DE LA MUESTRA:	11-03-26			FECHA DE LA PRUEBA DE MAQUINA:			
				PRUEBA Nº	1009		

2. EVALUACION DE LAS MUESTRAS

MUESTRA Nº:	1 / 3		COLOR	Azul cobalto		LARGO (cm)	20		PRESENTA DESLIZAMIENTO O CONTINUO Y NO FORZADO	SI	NO	PRESENTA ARISTAS, REBABAS, ROTOS, MANCHAS, AUSENCIA DE DIENTES	SI	NO
				ANCHO (cm)	4		X							
PRESENTA FALLAS QUE AFECTE SU FUNCIONALIDAD	SI	NO	LOS TOPES EVITAN QUE EL SLIDER SE SALGA	SI	NO	LA BASE DE LA CREMALLERA SE DESHILA O SE RASGA AL REALIZAR LA COSTURA	SI	NO	CUMPLE	SI	NO		SI	NO
	X			X				X					X	
CUMPLE REQUISITOS DE EMPAQUE Y ROTULADO												SI	NO	
												X		

MUESTRA Nº:	2 / 3		COLOR	Azul cobalto		LARGO (cm)	20		PRESENTA DESLIZAMIENTO O CONTINUO Y NO FORZADO	SI	NO	PRESENTA ARISTAS, REBABAS, ROTOS, MANCHAS, AUSENCIA DE DIENTES	SI	NO
				ANCHO (cm)	4		X							
PRESENTA FALLAS QUE AFECTE SU FUNCIONALIDAD	SI	NO	LOS TOPES EVITAN QUE EL SLIDER SE SALGA	SI	NO	LA BASE DE LA CREMALLERA SE DESHILA O SE RASGA AL REALIZAR LA COSTURA	SI	NO	CUMPLE	SI	NO		SI	NO
	X			X				X					X	
CUMPLE REQUISITOS DE EMPAQUE Y ROTULADO												SI	NO	
												X		

MUESTRA Nº:	3 / 3		COLOR	Azul cobalto		LARGO (cm)	20		PRESENTA DESLIZAMIENTO O CONTINUO Y NO FORZADO	SI	NO	PRESENTA ARISTAS, REBABAS, ROTOS, MANCHAS, AUSENCIA DE DIENTES	SI	NO
				ANCHO (cm)	4		X							
PRESENTA FALLAS QUE AFECTE SU FUNCIONALIDAD	SI	NO	LOS TOPES EVITAN QUE EL SLIDER SE SALGA	SI	NO	LA BASE DE LA CREMALLERA SE DESHILA O SE RASGA AL REALIZAR LA COSTURA	SI	NO	CUMPLE	SI	NO		SI	NO
	X			X				X					X	
CUMPLE REQUISITOS DE EMPAQUE Y ROTULADO												SI	NO	
												X		

MUESTRA Nº:			COLOR			LARGO (cm)			PRESENTA DESLIZAMIENTO O CONTINUO Y NO FORZADO	SI	NO	PRESENTA ARISTAS, REBABAS, ROTOS, MANCHAS, AUSENCIA DE DIENTES	SI	NO
				ANCHO (cm)										
PRESENTA FALLAS QUE AFECTE SU FUNCIONALIDAD	SI	NO	LOS TOPES EVITAN QUE EL SLIDER SE SALGA	SI	NO	LA BASE DE LA CREMALLERA SE DESHILA O SE RASGA AL REALIZAR LA COSTURA	SI	NO	CUMPLE	SI	NO		SI	NO
CUMPLE REQUISITOS DE EMPAQUE Y ROTULADO												SI	NO	

MUESTRA N°:	COLOR		LARGO (cm)			PRESENTA DESLIZAMIENTO O CONTINUO Y NO FORZADO	SI	NO	PRESENTA ARISTAS, REBABAS, ROTOS, MANCHAS, AUSENCIA DE DIENTES				
			ANCHO (cm)						SI	NO			
PRESENTA FALLAS QUE AFECTE SU FUNCIONALIDAD	SI	NO	LOS TOPES EVITAN QUE EL SLIDER SE SALGA			SI	NO	LA BASE DE LA CREMALLERA SE DESHILA O SE RASGA AL REALIZAR LA COSTURA			CUMPLE	SI	NO
CUMPLE REQUISITOS DE EMPAQUE Y ROTULADO											SI	NO	

MUESTRA N°:	COLOR		LARGO (cm)			PRESENTA DESLIZAMIENTO O CONTINUO Y NO FORZADO	SI	NO	PRESENTA ARISTAS, REBABAS, ROTOS, MANCHAS, AUSENCIA DE DIENTES				
			ANCHO (cm)						SI	NO			
PRESENTA FALLAS QUE AFECTE SU FUNCIONALIDAD	SI	NO	LOS TOPES EVITAN QUE EL SLIDER SE SALGA			SI	NO	LA BASE DE LA CREMALLERA SE DESHILA O SE RASGA AL REALIZAR LA COSTURA			CUMPLE	SI	NO
CUMPLE REQUISITOS DE EMPAQUE Y ROTULADO											SI	NO	

MUESTRA N°:	COLOR		LARGO (cm)			PRESENTA DESLIZAMIENTO O CONTINUO Y NO FORZADO	SI	NO	PRESENTA ARISTAS, REBABAS, ROTOS, MANCHAS, AUSENCIA DE DIENTES				
			ANCHO (cm)						SI	NO			
PRESENTA FALLAS QUE AFECTE SU FUNCIONALIDAD	SI	NO	LOS TOPES EVITAN QUE EL SLIDER SE SALGA			SI	NO	LA BASE DE LA CREMALLERA SE DESHILA O SE RASGA AL REALIZAR LA COSTURA			CUMPLE	SI	NO
CUMPLE REQUISITOS DE EMPAQUE Y ROTULADO											SI	NO	

MUESTRA N°:	COLOR		LARGO (cm)			PRESENTA DESLIZAMIENTO O CONTINUO Y NO FORZADO	SI	NO	PRESENTA ARISTAS, REBABAS, ROTOS, MANCHAS, AUSENCIA DE DIENTES				
			ANCHO (cm)						SI	NO			
PRESENTA FALLAS QUE AFECTE SU FUNCIONALIDAD	SI	NO	LOS TOPES EVITAN QUE EL SLIDER SE SALGA			SI	NO	LA BASE DE LA CREMALLERA SE DESHILA O SE RASGA AL REALIZAR LA COSTURA			CUMPLE	SI	NO
CUMPLE REQUISITOS DE EMPAQUE Y ROTULADO											SI	NO	

MUESTRA N°:	COLOR		LARGO (cm)			PRESENTA DESLIZAMIENTO O CONTINUO Y NO FORZADO	SI	NO	PRESENTA ARISTAS, REBABAS, ROTOS, MANCHAS, AUSENCIA DE DIENTES				
			ANCHO (cm)						SI	NO			
PRESENTA FALLAS QUE AFECTE SU FUNCIONALIDAD	SI	NO	LOS TOPES EVITAN QUE EL SLIDER SE SALGA			SI	NO	LA BASE DE LA CREMALLERA SE DESHILA O SE RASGA AL REALIZAR LA COSTURA			CUMPLE	SI	NO
CUMPLE REQUISITOS DE EMPAQUE Y ROTULADO											SI	NO	

3. CIERRE DE LA PRUEBA

SI CUMPLE	<input checked="" type="checkbox"/>	NO CUMPLE	INSPECTOR QUE REALIZA EL ACOMPAÑAMIENTO AL COMITÉ TÉCNICO EVALUADOR	Maura Mendez
-----------	-------------------------------------	-----------	---------------------------------------------------------------------	--------------

OBSERVACIONES:



MINISTERIO DE DEFENSA NACIONAL
COMANDO GENERAL FUERZAS MILITARES
EJÉRCITO NACIONAL

INFORME DE RESULTADOS PRUEBA TÉCNICA

UNIDAD Batallón de Intendencia N°1 "Las Juanas"

1. RESULTADOS

ACEPTADO

RESULTADO N°

PT-0274-2026

2. DATOS DE REFERENCIA

N° CONTRATO	CONTRATO 118 CENAC PUENTE ARANDA			SUPERVISOR DEL CONTRATO:	MY. ANDREA DEL PILAR MARENTES RAMIREZ
PROVEEDOR	INVERSIONES GAO			NTMD / ET / FT	JEMPP-CEDE4-DIETE-ET-00191/INT-0
MATERIAL	CREMALLERA VERDE EN POLIESTER DE 20 CM			CODIGO SAP	9100079
CANTIDAD INGRESADA	7160	UNIDAD DE MEDIDA	C/U	PLANTA	SASTRERIA
MUESTRA	13 BOLSAS			N° REMISIÓN	858
N° PRUEBA	1	PORCENTAJE	100%	FECHA PRUEBA TÉCNICA	10 MAR 2026
OBSERVACIONES: NINGUNA					

3. REGISTRO FOTOGRAFICO

ROTULADO DEL MATERIAL



PRUEBA TÉCNICA

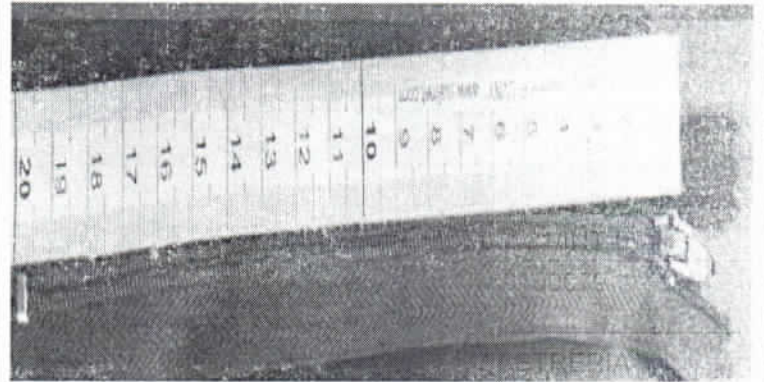

- NOTA: 1. Esta prueba no corresponde a pruebas fisico-químicas o de composición de materiales
2. Los resultados corresponden exclusivamente a la muestra analizada y es VALIDA ÚNICAMENTE PARA LA MUESTRA DESCRITA EN ESTE INFORME.
3. El informe no implica juicio alguno sobre los lotes de este mismo producto
4. Se anexa formato PRUEBA TÉCNICA Y/O DE MÁQUINA A MATERIAS PRIMAS E INSUMOS BAI NT

TE DIANA MARIPSA ROBAY MONTES
COMITÉ TÉCNICO EVALUADOR

TO. TANIA HERNANDEZ BOCANGERA
COMITÉ TÉCNICO EVALUADOR

TO ANDREA MANRIQUE SIERRA
COMITÉ TÉCNICO EVALUADOR



1. DATOS DE REFERENCIA

N° CONCEPTO 0274

PROVEEDOR:	INVERSIONES SAO			COMITÉ TÉCNICO EVALUADOR:	TC. Diana Melvosa Robayo TC. Tania Hernandez TC. Andrea Manrique		
PLANTA:	Sastivela			SUPERVISOR CONTRATO:	Mty. Andrea del Pilar Armentes		
ELEMENTO:	cremallera verde reflectiv 20cm			NTMD/ETMP/FTMP/N°:	ET. 00191-0		
CONTRATO N°:	118 CEVAC			CODIGO SAP	a10009		
CANTIDAD:	7160	UNIDAD DE MEDIDA:	%	CANTIDAD DE MUESTRA:	13 Bolsas		
FECHA DE RECEPCION DE LA MUESTRA:	05-03-2016			FECHA DE LA PRUEBA DE MAQUINA:	PRUEBA N° 1-100%		

2. EVALUACION DE LAS MUESTRAS

MUESTRA N°:	3 / 13		COLOR	Verde salvaje		LARGO (cm)	20	ANCHO (cm)	4	PRESENTA DESLIZAMIENTO O CONTINUO Y NO FORZADO	SI	NO	PRESENTA ARISTAS, REBABAS, ROTOS, MANCHAS, AUSENCIA DE DIENTES	SI	NO
										X					X
PRESENTA FALLAS QUE AFECTE SU FUNCIONALIDAD	SI	NO	LOS TOPES EVITAN QUE EL SLIDER SE SALGA	SI	NO	LA BASE DE LA CREMALLERA SE DESHILA O SE RASGA AL REALIZAR LA COSTURA	SI	NO	CUMPLE				SI	NO	
		X		X				X					X		
CUMPLE REQUISITOS DE EMPAQUE Y ROTULADO														SI	NO
														X	

MUESTRA N°:	6 / 13		COLOR	Verde salvaje		LARGO (cm)	20	ANCHO (cm)	4	PRESENTA DESLIZAMIENTO O CONTINUO Y NO FORZADO	SI	NO	PRESENTA ARISTAS, REBABAS, ROTOS, MANCHAS, AUSENCIA DE DIENTES	SI	NO
										X					X
PRESENTA FALLAS QUE AFECTE SU FUNCIONALIDAD	SI	NO	LOS TOPES EVITAN QUE EL SLIDER SE SALGA	SI	NO	LA BASE DE LA CREMALLERA SE DESHILA O SE RASGA AL REALIZAR LA COSTURA	SI	NO	CUMPLE				SI	NO	
		X		X				X					X		
CUMPLE REQUISITOS DE EMPAQUE Y ROTULADO														SI	NO
														X	

MUESTRA N°:	9 / 13		COLOR	Verde salvaje		LARGO (cm)	20	ANCHO (cm)	4	PRESENTA DESLIZAMIENTO O CONTINUO Y NO FORZADO	SI	NO	PRESENTA ARISTAS, REBABAS, ROTOS, MANCHAS, AUSENCIA DE DIENTES	SI	NO
										X					X
PRESENTA FALLAS QUE AFECTE SU FUNCIONALIDAD	SI	NO	LOS TOPES EVITAN QUE EL SLIDER SE SALGA	SI	NO	LA BASE DE LA CREMALLERA SE DESHILA O SE RASGA AL REALIZAR LA COSTURA	SI	NO	CUMPLE				SI	NO	
		X		X				X					X		
CUMPLE REQUISITOS DE EMPAQUE Y ROTULADO														SI	NO
														X	

MUESTRA N°:	12 / 13		COLOR	Verde salvaje		LARGO (cm)	20	ANCHO (cm)	4	PRESENTA DESLIZAMIENTO O CONTINUO Y NO FORZADO	SI	NO	PRESENTA ARISTAS, REBABAS, ROTOS, MANCHAS, AUSENCIA DE DIENTES	SI	NO
										X					X
PRESENTA FALLAS QUE AFECTE SU FUNCIONALIDAD	SI	NO	LOS TOPES EVITAN QUE EL SLIDER SE SALGA	SI	NO	LA BASE DE LA CREMALLERA SE DESHILA O SE RASGA AL REALIZAR LA COSTURA	SI	NO	CUMPLE				SI	NO	
		X		X				X					X		
CUMPLE REQUISITOS DE EMPAQUE Y ROTULADO														SI	NO
														X	



MINISTERIO DE DEFENSA NACIONAL
COMANDO GENERAL FUERZAS MILITARES
EJÉRCITO NACIONAL

INFORME DE RESULTADOS PRUEBA TÉCNICA

UNIDAD Batallón de Intendencia N°1 "Las Juanas"

1. RESULTADOS

ACEPTADO	RESULTADO N°	PT-0279-2026
-----------------	--------------	---------------------

2. DATOS DE REFERENCIA

N° CONTRATO	CONTRATO 118 CENAC PUENTE ARANDA		SUPERVISOR DEL CONTRATO:	MY. ANDREA DEL PILAR MARENTES RODRIGUEZ
PROVEEDOR	INVERSIONES GAO		NTMD / ET / FT	JEMPP-CEDE4-DIETE-ET-02854/INT-1
MATERIAL	CREMALLERA VERDE POLI. 65 CM DOBLE VIA		CODIGO SAP	9200114
CANTIDAD INGRESADA	20	UNIDAD DE MEDIDA	C/U	PLANTA
MUESTRA	1 BOLSA		N° REMISIÓN	SASTRERIA
N° PRUEBA	1	PORCENTAJE	100%	FECHA PRUEBA TÉCNICA
10 MAR 2026				
OBSERVACIONES: NINGUNA				

3. REGISTRO FOTOGRAFICO

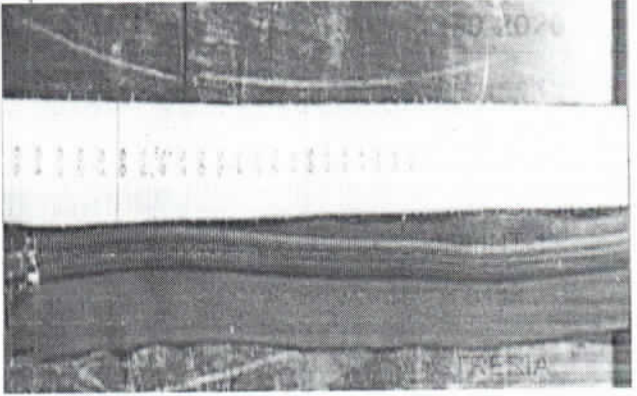
ROTULADO DEL MATERIAL	PRUEBA TÉCNICA
	

- NOTA: 1. Esta prueba no corresponde a pruebas fisico-químicas o de composición de materiales
 2. Los resultados corresponden exclusivamente a la muestra analizada y es VALIDA UNICAMENTE PARA LA MUESTRA DESCRITA EN ESTE INFORME.
 3. El informe no implica juicio alguno sobre los lotes de este mismo producto
 4. Se anexa formato PRUEBA TÉCNICA Y/O DE MÁQUINA A MATERIAS PRIMAS E INSUMOS BAIINT

[Signature]
TE DIANA MARIPSA ROBAY MONTES
COMITÉ TÉCNICO EVALUADOR

[Signature]
TO. TANIA HERNANDEZ BOCANGERA
COMITÉ TÉCNICO EVALUADOR

[Signature]
TO ANDREA MANRIQUE SIERRA
COMITÉ TÉCNICO EVALUADOR

FUERZAS MILITARES DE COLOMBIA
EJERCITO NACIONAL



PRUEBA TÉCNICA Y/O DE MÁQUINA A MATERIAS PRIMAS E INSUMOS
BAINT

1. DATOS DE REFERENCIA

Nº CONCEPTO 0279-2016

PROVEEDOR:	INVERSIONES GAO			COMITÉ TÉCNICO EVALUADOR:	TC. Diana Mariana Robayo TC. Tatiana Hernández TC. Andrea Manrique		
PLANTA:	Salsirevia			SUPERVISOR CONTRATO:	MY. Andrea del Pilar Morales		
ELEMENTO:	cremallera verde pol. 65 cm doble vía			NTMD/ETMP/FTMP/Nº:	et. 0254-1		
CONTRATO Nº:	118 CEJAC			CANTIDAD DE MUESTRA:	1 B009		
CANTIDAD:	20	UNIDAD DE MEDIDA:	90	CODIGO SAP	9200114		
FECHA DE RECEPCION DE LA MUESTRA:	05-05-2016			FECHA DE LA PRUEBA DE MAQUINA:			PRUEBA N° 1-15%

2. EVALUACION DE LAS MUESTRAS

MUESTRA Nº:	1 ↓		COLOR	Verde		LARGO (cm)	65		PRESENTA DESLIZAMIENTO O CONTINUO Y NO FORZADO	SI	NO	PRESENTA ARISTAS, REBABAS, ROTOS, MANCHAS, AUSENCIA DE DIENTES	SI	NO
				Bosque			6.			X				X
PRESENTA FALLAS QUE AFECTE SU FUNCIONALIDAD	SI	NO	LOS TOPES EVITAN QUE EL SLIDER SE SALGA	SI	NO	LA BASE DE LA CREMALLERA SE DESHILA O SE RASGA AL REALIZAR LA COSTURA	SI	NO	CUMPLE	SI	NO	SI	NO	
		X			X					X		X		
CUMPLE REQUISITOS DE EMPAQUE Y ROTULADO												SI	NO	
												X		

MUESTRA Nº:	/		COLOR			LARGO (cm)			PRESENTA DESLIZAMIENTO O CONTINUO Y NO FORZADO	SI	NO	PRESENTA ARISTAS, REBABAS, ROTOS, MANCHAS, AUSENCIA DE DIENTES	SI	NO
PRESENTA FALLAS QUE AFECTE SU FUNCIONALIDAD	SI	NO	LOS TOPES EVITAN QUE EL SLIDER SE SALGA	SI	NO	LA BASE DE LA CREMALLERA SE DESHILA O SE RASGA AL REALIZAR LA COSTURA	SI	NO	CUMPLE	SI	NO	SI	NO	
CUMPLE REQUISITOS DE EMPAQUE Y ROTULADO												SI	NO	

MUESTRA Nº:	/		COLOR			LARGO (cm)			PRESENTA DESLIZAMIENTO O CONTINUO Y NO FORZADO	SI	NO	PRESENTA ARISTAS, REBABAS, ROTOS, MANCHAS, AUSENCIA DE DIENTES	SI	NO
PRESENTA FALLAS QUE AFECTE SU FUNCIONALIDAD	SI	NO	LOS TOPES EVITAN QUE EL SLIDER SE SALGA	SI	NO	LA BASE DE LA CREMALLERA SE DESHILA O SE RASGA AL REALIZAR LA COSTURA	SI	NO	CUMPLE	SI	NO	SI	NO	
CUMPLE REQUISITOS DE EMPAQUE Y ROTULADO												SI	NO	

MUESTRA Nº:	/		COLOR			LARGO (cm)			PRESENTA DESLIZAMIENTO O CONTINUO Y NO FORZADO	SI	NO	PRESENTA ARISTAS, REBABAS, ROTOS, MANCHAS, AUSENCIA DE DIENTES	SI	NO
PRESENTA FALLAS QUE AFECTE SU FUNCIONALIDAD	SI	NO	LOS TOPES EVITAN QUE EL SLIDER SE SALGA	SI	NO	LA BASE DE LA CREMALLERA SE DESHILA O SE RASGA AL REALIZAR LA COSTURA	SI	NO	CUMPLE	SI	NO	SI	NO	
CUMPLE REQUISITOS DE EMPAQUE Y ROTULADO												SI	NO	

MUESTRA N°:	COLOR		LARGO (cm)		PRESENTA DESLIZAMIENTO O CONTINUO Y NO FORZADO		SI	NO	PRESENTA ARISTAS, REBABAS, ROTOS, MANCHAS, AUSENCIA DE DIENTES		SI	NO		
			ANCHO (cm)											
PRESENTA FALLAS QUE AFECTE SU FUNCIONALIDAD	SI	NO	LOS TOPES EVITAN QUE EL SLIDER SE SALGA		SI	NO	LA BASE DE LA CREMALLERA SE DESHILA O SE RASGA AL REALIZAR LA COSTURA		SI	NO	CUMPLE		SI	NO
CUMPLE REQUISITOS DE EMPAQUE Y ROTULADO											SI	NO		

MUESTRA N°:	COLOR		LARGO (cm)		PRESENTA DESLIZAMIENTO O CONTINUO Y NO FORZADO		SI	NO	PRESENTA ARISTAS, REBABAS, ROTOS, MANCHAS, AUSENCIA DE DIENTES		SI	NO		
			ANCHO (cm)											
PRESENTA FALLAS QUE AFECTE SU FUNCIONALIDAD	SI	NO	LOS TOPES EVITAN QUE EL SLIDER SE SALGA		SI	NO	LA BASE DE LA CREMALLERA SE DESHILA O SE RASGA AL REALIZAR LA COSTURA		SI	NO	CUMPLE		SI	NO
CUMPLE REQUISITOS DE EMPAQUE Y ROTULADO											SI	NO		

MUESTRA N°:	COLOR		LARGO (cm)		PRESENTA DESLIZAMIENTO O CONTINUO Y NO FORZADO		SI	NO	PRESENTA ARISTAS, REBABAS, ROTOS, MANCHAS, AUSENCIA DE DIENTES		SI	NO		
			ANCHO (cm)											
PRESENTA FALLAS QUE AFECTE SU FUNCIONALIDAD	SI	NO	LOS TOPES EVITAN QUE EL SLIDER SE SALGA		SI	NO	LA BASE DE LA CREMALLERA SE DESHILA O SE RASGA AL REALIZAR LA COSTURA		SI	NO	CUMPLE		SI	NO
CUMPLE REQUISITOS DE EMPAQUE Y ROTULADO											SI	NO		

MUESTRA N°:	COLOR		LARGO (cm)		PRESENTA DESLIZAMIENTO O CONTINUO Y NO FORZADO		SI	NO	PRESENTA ARISTAS, REBABAS, ROTOS, MANCHAS, AUSENCIA DE DIENTES		SI	NO		
			ANCHO (cm)											
PRESENTA FALLAS QUE AFECTE SU FUNCIONALIDAD	SI	NO	LOS TOPES EVITAN QUE EL SLIDER SE SALGA		SI	NO	LA BASE DE LA CREMALLERA SE DESHILA O SE RASGA AL REALIZAR LA COSTURA		SI	NO	CUMPLE		SI	NO
CUMPLE REQUISITOS DE EMPAQUE Y ROTULADO											SI	NO		

MUESTRA N°:	COLOR		LARGO (cm)		PRESENTA DESLIZAMIENTO O CONTINUO Y NO FORZADO		SI	NO	PRESENTA ARISTAS, REBABAS, ROTOS, MANCHAS, AUSENCIA DE DIENTES		SI	NO		
			ANCHO (cm)											
PRESENTA FALLAS QUE AFECTE SU FUNCIONALIDAD	SI	NO	LOS TOPES EVITAN QUE EL SLIDER SE SALGA		SI	NO	LA BASE DE LA CREMALLERA SE DESHILA O SE RASGA AL REALIZAR LA COSTURA		SI	NO	CUMPLE		SI	NO
CUMPLE REQUISITOS DE EMPAQUE Y ROTULADO											SI	NO		

3. CIERRE DE LA PRUEBA

SI CUMPLE	<input checked="" type="checkbox"/>	NO CUMPLE	INSPECTOR QUE REALIZA EL ACOMPAÑAMIENTO AL COMITÉ TÉCNICO EVALUADOR	Mayra Mendez.
-----------	-------------------------------------	-----------	---------------------------------------------------------------------	---------------

OBSERVACIONES:



MINISTERIO DE DEFENSA NACIONAL
COMANDO GENERAL FUERZAS MILITARES
EJÉRCITO NACIONAL

INFORME DE RESULTADOS PRUEBA TÉCNICA

UNIDAD Batallón de Intendencia N°1 "Las Juanas"

1. RESULTADOS

ACEPTADO	RESULTADO N°	PT-0277-2026
-----------------	---------------------	---------------------

2. DATOS DE REFERENCIA

N° CONTRATO	CONTRATO 118 CENAC PUENTE ARANDA			SUPERVISOR DEL CONTRATO:	MY. ANDREA DEL PILAR MARENTES RODRIGUEZ
PROVEEDOR	INVERSIONES GAO			NTMD / ET / FT	JEMPP-CEDE4-DIETE-ET-02854/INT-1
MATERIAL	CREMALLERA VERDE POLIESTER DE 30 CM			CODIGO SAP	9201390
CANTIDAD INGRESADA	40	UNIDAD DE MEDIDA	C/U	PLANTA	SASTRERIA
MUESTRA	1 BOLSA			N° REMISIÓN	05
N° PRUEBA	1	PORCENTAJE	100%	FECHA PRUEBA TÉCNICA	19 MAR 2026

OBSERVACIONES: NINGUNA

3. REGISTRO FOTOGRAFICO

ROTULADO DEL MATERIAL	PRUEBA TÉCNICA
	

- NOTA:
- Esta prueba no corresponde a pruebas fisico-químicas o de composición de materiales
 - Los resultados corresponden exclusivamente a la muestra analizada y es VALIDA ÚNICAMENTE PARA LA MUESTRA DESCRITA EN ESTE INFORME.
 - El informe no implica juicio alguno sobre los lotes de este mismo producto
 - Se anexa formato PRUEBA TÉCNICA Y/O DE MÁQUINA A MATERIAS PRIMAS E INSUMOS BAIINT

TE DIANA MARIPSA ROBAY MONTES
COMITÉ TÉCNICO EVALUADOR

TO. TANIA HERNANDEZ BOCANGERA
COMITÉ TÉCNICO EVALUADOR

TO ANDREA MANRIQUE SIERRA
COMITÉ TÉCNICO EVALUADOR

FUERZAS MILITARES DE COLOMBIA
EJERCITO NACIONAL



PRUEBA TÉCNICA Y/O DE MÁQUINA A MATERIAS PRIMAS E INSUMOS
BAINT

1. DATOS DE REFERENCIA

Nº CONCEPTO 0237-2026

PROVEEDOR:	INVERSIONES GAO			COMITÉ TÉCNICO EVALUADOR:	IC. DIANA MARIBEL ZOBATO TO. Tania Hernandez TO. ANDREA MANRIQUE			
PLANTA:	Castrovia			SUPERVISOR CONTRATO:	MV. Andrea del Pilar Martinez			
ELEMENTO:	Cremallera verde Polesini de 30cm			NTMD/ETMP/FTMP/Nº:	Et. 02654-1			
CONTRATO Nº:	118 cenac			CODIGO SAP	9201390		CANTIDAD DE MUESTRA:	1 Bolsa
CANTIDAD:	40	UNIDAD DE MEDIDA:	90	FECHA DE RECEPCION DE LA MUESTRA:	05-03-2016		FECHA DE LA PRUEBA DE MAQUINA:	
							PRUEBA Nº	1-10090

2. EVALUACION DE LAS MUESTRAS

MUESTRA Nº:	1 / 1		COLOR	verde		LARGO (cm)	30		PRESENTA DESLIZAMIENT O CONTINUO Y NO FORZADO	SI	NO	PRESENTA ARISTAS, REBABAS, ROTOS, MANCHAS, AUSENCIA DE DIENTES	SI	NO
				ANCHO (cm)	3		X				X			
PRESENTA FALLAS QUE AFECTE SU FUNCIONALIDAD	SI	NO	LOS TOPES EVITAN QUE EL SLIDER SE SALGA	SI	NO	LA BASE DE LA CREMALLERA SE DESHILA O SE RASGA AL REALIZAR LA COSTURA	SI	NO	CUMPLE	SI	NO			
											CUMPLE REQUISITOS DE EMPAQUE Y ROTULADO	SI	NO	
											X			

MUESTRA Nº:	/		COLOR			LARGO (cm)			PRESENTA DESLIZAMIENT O CONTINUO Y NO FORZADO	SI	NO	PRESENTA ARISTAS, REBABAS, ROTOS, MANCHAS, AUSENCIA DE DIENTES	SI	NO
				ANCHO (cm)										
PRESENTA FALLAS QUE AFECTE SU FUNCIONALIDAD	SI	NO	LOS TOPES EVITAN QUE EL SLIDER SE SALGA	SI	NO	LA BASE DE LA CREMALLERA SE DESHILA O SE RASGA AL REALIZAR LA COSTURA	SI	NO	CUMPLE	SI	NO			
											CUMPLE REQUISITOS DE EMPAQUE Y ROTULADO	SI	NO	

MUESTRA Nº:	/		COLOR			LARGO (cm)			PRESENTA DESLIZAMIENT O CONTINUO Y NO FORZADO	SI	NO	PRESENTA ARISTAS, REBABAS, ROTOS, MANCHAS, AUSENCIA DE DIENTES	SI	NO
				ANCHO (cm)										
PRESENTA FALLAS QUE AFECTE SU FUNCIONALIDAD	SI	NO	LOS TOPES EVITAN QUE EL SLIDER SE SALGA	SI	NO	LA BASE DE LA CREMALLERA SE DESHILA O SE RASGA AL REALIZAR LA COSTURA	SI	NO	CUMPLE	SI	NO			
											CUMPLE REQUISITOS DE EMPAQUE Y ROTULADO	SI	NO	

MUESTRA Nº:	/		COLOR			LARGO (cm)			PRESENTA DESLIZAMIENT O CONTINUO Y NO FORZADO	SI	NO	PRESENTA ARISTAS, REBABAS, ROTOS, MANCHAS, AUSENCIA DE DIENTES	SI	NO
				ANCHO (cm)										
PRESENTA FALLAS QUE AFECTE SU FUNCIONALIDAD	SI	NO	LOS TOPES EVITAN QUE EL SLIDER SE SALGA	SI	NO	LA BASE DE LA CREMALLERA SE DESHILA O SE RASGA AL REALIZAR LA COSTURA	SI	NO	CUMPLE	SI	NO			
											CUMPLE REQUISITOS DE EMPAQUE Y ROTULADO	SI	NO	

MUESTRA N°:	COLOR		LARGO (cm)			PRESENTA DESLIZAMIENTO O CONTINUO Y NO FORZADO	SI	NO	PRESENTA ARISTAS, REBABAS, ROTOS, MANCHAS, AUSENCIA DE DIENTES	SI	NO		
			ANCHO (cm)										
PRESENTA FALLAS QUE AFECTE SU FUNCIONALIDAD	SI	NO	LOS TOPES EVITAN QUE EL SLIDER SE SALGA			SI	NO	LA BASE DE LA CREMALLERA SE DESHILA O SE RASGA AL REALIZAR LA COSTURA	SI	NO	CUMPLE	SI	NO
CUMPLE REQUISITOS DE EMPAQUE Y ROTULADO										SI	NO		

MUESTRA N°:	COLOR		LARGO (cm)			PRESENTA DESLIZAMIENTO O CONTINUO Y NO FORZADO	SI	NO	PRESENTA ARISTAS, REBABAS, ROTOS, MANCHAS, AUSENCIA DE DIENTES	SI	NO		
			ANCHO (cm)										
PRESENTA FALLAS QUE AFECTE SU FUNCIONALIDAD	SI	NO	LOS TOPES EVITAN QUE EL SLIDER SE SALGA			SI	NO	LA BASE DE LA CREMALLERA SE DESHILA O SE RASGA AL REALIZAR LA COSTURA	SI	NO	CUMPLE	SI	NO
CUMPLE REQUISITOS DE EMPAQUE Y ROTULADO										SI	NO		

MUESTRA N°:	COLOR		LARGO (cm)			PRESENTA DESLIZAMIENTO O CONTINUO Y NO FORZADO	SI	NO	PRESENTA ARISTAS, REBABAS, ROTOS, MANCHAS, AUSENCIA DE DIENTES	SI	NO		
			ANCHO (cm)										
PRESENTA FALLAS QUE AFECTE SU FUNCIONALIDAD	SI	NO	LOS TOPES EVITAN QUE EL SLIDER SE SALGA			SI	NO	LA BASE DE LA CREMALLERA SE DESHILA O SE RASGA AL REALIZAR LA COSTURA	SI	NO	CUMPLE	SI	NO
CUMPLE REQUISITOS DE EMPAQUE Y ROTULADO										SI	NO		

MUESTRA N°:	COLOR		LARGO (cm)			PRESENTA DESLIZAMIENTO O CONTINUO Y NO FORZADO	SI	NO	PRESENTA ARISTAS, REBABAS, ROTOS, MANCHAS, AUSENCIA DE DIENTES	SI	NO		
			ANCHO (cm)										
PRESENTA FALLAS QUE AFECTE SU FUNCIONALIDAD	SI	NO	LOS TOPES EVITAN QUE EL SLIDER SE SALGA			SI	NO	LA BASE DE LA CREMALLERA SE DESHILA O SE RASGA AL REALIZAR LA COSTURA	SI	NO	CUMPLE	SI	NO
CUMPLE REQUISITOS DE EMPAQUE Y ROTULADO										SI	NO		

MUESTRA N°:	COLOR		LARGO (cm)			PRESENTA DESLIZAMIENTO O CONTINUO Y NO FORZADO	SI	NO	PRESENTA ARISTAS, REBABAS, ROTOS, MANCHAS, AUSENCIA DE DIENTES	SI	NO		
			ANCHO (cm)										
PRESENTA FALLAS QUE AFECTE SU FUNCIONALIDAD	SI	NO	LOS TOPES EVITAN QUE EL SLIDER SE SALGA			SI	NO	LA BASE DE LA CREMALLERA SE DESHILA O SE RASGA AL REALIZAR LA COSTURA	SI	NO	CUMPLE	SI	NO
CUMPLE REQUISITOS DE EMPAQUE Y ROTULADO										SI	NO		

3. CIERRE DE LA PRUEBA

SI CUMPLE	<input checked="" type="checkbox"/>	NO CUMPLE	INSPECTOR QUE REALIZA EL ACOMPAÑAMIENTO AL COMITÉ TÉCNICO EVALUADOR	Mayra Mendez.
-----------	-------------------------------------	-----------	---------------------------------------------------------------------	---------------

OBSERVACIONES:



MINISTERIO DE DEFENSA NACIONAL
COMANDO GENERAL FUERZAS MILITARES
EJÉRCITO NACIONAL

INFORME DE RESULTADOS PRUEBA TÉCNICA

UNIDAD Batallón de Intendencia N°1 "Las Juanas"

1. RESULTADOS

ACEPTADO	RESULTADO N°	PT-0278-2026
----------	--------------	--------------

2. DATOS DE REFERENCIA

N° CONTRATO	CONTRATO 118 CENAC PUENTE ARANDA			SUPERVISOR DEL CONTRATO:	MY. ANDREA DEL PILAR MARENTES RODRIGUEZ
PROVEEDOR	INVERSIONES GAO			NTMD / ET / FT	JEMPP-CEDE4-DIETE-ET-02859/INT-1
MATERIAL	CREMALLERA VERDE POLIESTER DE 65 CM			CODIGO SAP	9200024
CANTIDAD INGRESADA	383	UNIDAD DE MEDIDA	C/U	PLANTA	SASTRERIA
MUESTRA	1 BOLSA			N° REMISIÓN	05
N° PRUEBA	1	PORCENTAJE	100%	FECHA PRUEBA TÉCNICA	10 03-2026
OBSERVACIONES: NINGUNA					

3. REGISTRO FOTOGRAFICO

ROTULADO DEL MATERIAL	PRUEBA TÉCNICA
	

- NOTA: 1. Esta prueba no corresponde a pruebas físico-químicas o de composición de materiales
 2. Los resultados corresponden exclusivamente a la muestra analizada y es VALIDA ÚNICAMENTE PARA LA MUESTRA DESCRITA EN ESTE INFORME.
 3. El informe no implica juicio alguno sobre los lotes de este mismo producto
 4. Se anexa formato PRUEBA TÉCNICA Y/O DE MÁQUINA A MATERIAS PRIMAS E INSUMOS BAIINT

TE DIANA MARISSA ROBAY MONTES
COMITÉ TÉCNICO EVALUADOR

TO TANIA HERNANDEZ BOCANGERA
COMITÉ TÉCNICO EVALUADOR

TO ANDREA MANRIQUE SIERRA
COMITÉ TÉCNICO EVALUADOR

PRESENTA DESIZAMIENTO CONTINUO Y NO FORZADO	SI	NO	PRESENTA ARISTAS, REBABAS, ROTOS, MANCHAS, AUSEN- CIA DE DIENTES	SI	NO
PRESENTA ARISTAS, REBABAS, ROTOS, MANCHAS, AUSEN- CIA DE DIENTES	SI	NO	CUMPLE	SI	NO
CUMPLE REQUISITOS DE EMPAQUE Y ROTULADO					
PRESENTA DESIZAMIENTO CONTINUO Y NO FORZADO	SI	NO	PRESENTA ARISTAS, REBABAS, ROTOS, MANCHAS, AUSEN- CIA DE DIENTES	SI	NO
PRESENTA ARISTAS, REBABAS, ROTOS, MANCHAS, AUSEN- CIA DE DIENTES	SI	NO	CUMPLE	SI	NO
CUMPLE REQUISITOS DE EMPAQUE Y ROTULADO					
PRESENTA DESIZAMIENTO CONTINUO Y NO FORZADO	SI	NO	PRESENTA ARISTAS, REBABAS, ROTOS, MANCHAS, AUSEN- CIA DE DIENTES	SI	NO
PRESENTA ARISTAS, REBABAS, ROTOS, MANCHAS, AUSEN- CIA DE DIENTES	SI	NO	CUMPLE	SI	NO
CUMPLE REQUISITOS DE EMPAQUE Y ROTULADO					
PRESENTA DESIZAMIENTO CONTINUO Y NO FORZADO	SI	NO	PRESENTA ARISTAS, REBABAS, ROTOS, MANCHAS, AUSEN- CIA DE DIENTES	SI	NO
PRESENTA ARISTAS, REBABAS, ROTOS, MANCHAS, AUSEN- CIA DE DIENTES	SI	NO	CUMPLE	SI	NO
CUMPLE REQUISITOS DE EMPAQUE Y ROTULADO					

3. DIERRE DE JEBA
 DIRECTOR QUE FIRMAR EL ACOMPAÑAMIENTO
 COMITÉ TÉCNICO EVALUADOR

Mayra Mendez



MINISTERIO DE DEFENSA NACIONAL
COMANDO GENERAL FUERZAS MILITARES
EJÉRCITO NACIONAL

INFORME DE RESULTADOS PRUEBA TÉCNICA

UNIDAD Batallón de Intendencia N°1 "Las Juanas"

1. RESULTADOS

ACEPTADO	RESULTADO N°	PT-0282-2026
----------	--------------	--------------

2. DATOS DE REFERENCIA

N° CONTRATO	CONTRATO 118 CENAC PUENTE ARANDA			SUPERVISOR DEL CONTRATO:	MY. ANDREA DEL PILAR MARENTES RODRIGUEZ
PROVEEDOR	INVERSIONES GAO			NTMD / ET / FT	JEMPP-CEDE4-DIETE-ET-02859/INT-1
MATERIAL	CREMALLERA N6 CONTINUA VERDE SELVA			CODIGO SAP	9202572
CANTIDAD INGRESADA	47092	UNIDAD DE MEDIDA	M	PLANTA	MATERIAL DE CAMPAÑA
MUESTRA	32 BOLSAS			N° REMISIÓN	05
N° PRUEBA	1	PORCENTAJE	100%	FECHA PRUEBA TÉCNICA	10 MAR 2026
OBSERVACIONES: NINGUNA					

3. REGISTRO FOTOGRAFICO

ROTULADO DEL MATERIAL	PRUEBA TÉCNICA

- NOTA: 1. Esta prueba no corresponde a pruebas fisico-químicas o de composición de materiales
 2. Los resultados corresponden exclusivamente a la muestra analizada y es VALIDA UNICAMENTE PARA LA MUESTRA DESCRITA EN ESTE INFORME.
 3. El informe no implica juicio alguno sobre los lotes de este mismo producto
 4. Se anexa formato PRUEBA TÉCNICA Y/O DE MÁQUINA A MATERIAS PRIMAS E INSUMOS BAIT

TE DIANA MARIPSA ROBAY MONTES
COMITÉ TÉCNICO EVALUADOR

TO. TANIA HERNANDEZ BOCANGERA
COMITÉ TÉCNICO EVALUADOR

TO ANDREA MANRIQUE SIERRA
COMITÉ TÉCNICO EVALUADOR

LITARES DE COLOMBIA
CITO NACIONAL

INSTRUMENTOS DE MEDICIÓN Y MATERIAS PRIMAS PARA LABORATORIOS

FORMA DE REFERENCIA

0282-2016

PROVEEDOR:	Inversiones GAO	CÓDIGO TÉCNICO:	TE-Probayo
CANTIDAD:	Material de Campaña	EMPAQUE:	To. Tannia Hernandez
DESCRIPCIÓN:	Cremallera #6 Continua Verde Selva.	CLASIFICACIÓN CONTRATO:	MY Andrea del Pilar Mianentes
CONTRATO N.º:	Cto 118 Cencac.	ITEM/DISEÑO/PAÍS:	ET-02854-1
CÓDIGO:	47-042 UNIDAD MEDIDA: mts	CÓDIGO SAE:	020252
FECHA DE RECEPCIÓN DE:	05-03-2016	FECHA DE PRUEBA DE:	
		ANTIDAD DE MUESTRA:	32 bolsacos
			100%

EVALUACIÓN DE LA MUESTRA

ITEM	CANTIDAD	COLOR	ANCHO (cm)	ALTO (cm)	PRESENTACIÓN	REQUISITOS	OTROS
4	32	Verde Selva	100	6	CONTINUA Y SIN COSTURA	NO SE DEBE RASGAR	NO SE DEBE DESMONTAR
		LOS TOQUES QUE EL SUELO SALCA	SI	LA BARRA DE CREMALLERA SE DEBE RASGAR	SI	NO	NO
			N	A		X	X
CUMPLE REQUISITOS DE EMPAQUE Y ETIQUETADO							
8	32	Verde Selva	100	6	CONTINUA Y SIN COSTURA	NO SE DEBE RASGAR	NO SE DEBE DESMONTAR
		LOS TOQUES QUE EL SUELO SALCA	SI	LA BARRA DE CREMALLERA SE DEBE RASGAR	SI	NO	NO
			N	A		X	X
CUMPLE REQUISITOS DE EMPAQUE Y ETIQUETADO							
12	32	Verde Selva	100	6	CONTINUA Y SIN COSTURA	NO SE DEBE RASGAR	NO SE DEBE DESMONTAR
		LOS TOQUES QUE EL SUELO SALCA	SI	LA BARRA DE CREMALLERA SE DEBE RASGAR	SI	NO	NO
			N	A		X	X
CUMPLE REQUISITOS DE EMPAQUE Y ETIQUETADO							
16	32	Verde Selva	100	6	CONTINUA Y SIN COSTURA	NO SE DEBE RASGAR	NO SE DEBE DESMONTAR
		LOS TOQUES QUE EL SUELO SALCA	SI	LA BARRA DE CREMALLERA SE DEBE RASGAR	SI	NO	NO
			N	A		X	X
CUMPLE REQUISITOS DE EMPAQUE Y ETIQUETADO							

20 32	32	verde salva	LARGO (cm) 100	ANCHO (cm) 6	PRESENTA DES. DE CONTINUO FORZADO	SI X	NO	PRESENTA RECORDOS, AUSENCIA DE DIENTES	SI X	NO X
CUMPLE REQUISITOS DE EMPAQUE ESTIPULADO										

24 32	32	verde salva	LARGO (cm) 100	ANCHO (cm) 6	PRESENTA DES. DE CONTINUO FORZADO	SI X	NO	PRESENTA RECORDOS, AUSENCIA DE DIENTES	SI X	NO X
CUMPLE REQUISITOS DE EMPAQUE ESTIPULADO										



28 32	32	verde salva	LARGO (cm) 100	ANCHO (cm) 6	PRESENTA DES. DE CONTINUO FORZADO	SI X	NO	PRESENTA RECORDOS, AUSENCIA DE DIENTES	SI X	NO X
CUMPLE REQUISITOS DE EMPAQUE ESTIPULADO										

32 32	32	verde salva	LARGO (cm) 100	ANCHO (cm) 6	PRESENTA DES. DE CONTINUO FORZADO	SI X	NO	PRESENTA RECORDOS, AUSENCIA DE DIENTES	SI X	NO X
CUMPLE REQUISITOS DE EMPAQUE ESTIPULADO										

...										
----------------	--	--	--	--	--	--	--	--	--	--

X INSPECCION AL COMPLETO REALIZADA POR TAYRA MENDEZ

El muestreo es de 32 Bolsas los cuales se registran en cuatro por casilla.

		FORMATO	
		Resultado Evaluación Parcial o Final de Lote	
		Página	
		Código: Versión: Vigente a partir de:	

ANEXO "A"
"EVALUACION REQUISITOS GENERALES EMPAQUE Y ROTULADO"

FECHA: 12/03/2026 **ELEMENTO:** CREMALLERAS Y CINTAS **LOTE COMPUESTO POR:** VARIAS
FUERZA: EJERCITO NACIONAL **CONTRATO N°:** CONTRATO--118 CENACPUENTE ARANDA-2025 VF **CONTRATISTA:** INVERSIONES GAO
NORMA O ESPECIFICACION TECNICA APLICADA: VARIAS **TIPO ENTREGA:** PARCIAL TOTAL X
CANTIDAD A ENTREGAR : VARIAS

Item	Cod Sap	Descripción Elemento	UM	Cantidad	Norma Tecnica y/o ET
1	9100073	CREMALLERA BLANCA EN POLIESTER DE 20 CM	C/U	919	JEMPP-CEDE4-DIETE-ET-00191/INT-0
2	9201314	CREMALLERA CAQUI EN POLIESTER DE 20 CM	C/U	85	JEMPP-CEDE4-DIETE-ET-00191/INT-0
3	9202671	CREMALLERA CONTINUA No. 8 VERDE SELVA	M	624	JEMPP-CEDE4-DIETE-ET-02859/INT-1
4	9200328	CREMALLERA NEGRA No 8	M	440	JEMPP-CEDE4-DIETE-ET-02859/INT-1
5	9100079	CREMALLERA VERDE EN POLIESTER DE 20 CM	C/U	7.160	JEMPP-CEDE4-DIETE-ET-00191/INT-0
6	9200114	CREMALLERA VERDE POLI. 65 CM DOBLE VIA	C/U	20	JEMPP-CEDE4-DIETE-ET-02854/INT-1
7	9201390	CREMALLERA VERDE POLIESTER DE 30 CM	C/U	40	JEMPP-CEDE4-DIETE-ET-02854/INT-1
8	9200024	CREMALLERA VERDE POLIESTER DE 65 CM	C/U	383	JEMPP-CEDE4-DIETE-ET-02854/INT-1
9	9202572	CREMALLERA N6 CONTINUA VERDE SELVA	M	47.092	JEMPP-CEDE4-DIETE-ET-02859/INT-1
10	9200159	CINTA TERMOFUSIBLE PARA SELLADO	M	88.993	JEMPP-CEDE4-DIETE-ET-02842/INT-0
11	9202568	CREMALLERA N3 VERDE SELVA DE 150 MM	C/U	7.755	JEMPP-CEDE4-DIETE-ET-02854/INT-1
12	1237638	CREMALLERA POLIESTER AZUL COBALTO 20 CMS	C/U	1.260	JEMPP-CEDE4-DIETE-ET-00191/INT-0

ANEXO "A"
"EVALUACION REQUISITOS GENERALES EMPAQUE Y ROTULADO"

FECHA: 12/03/2026 ELEMENTO: CREMALLERAS Y CINTAS LOTE COMPUESTO POR: VIARIAS

FUERZA: EJÉRCITO NACIONAL CONTRATO N°: CONTRATO -118 CENACPUENTE ARANDA-2025 VE CONTRATISTA: INVERSIONES GAO

NORMA O ESPECIFICACION TECNICA APLICADA: VIARIAS TIPO ENTREGA: PARCIAL TOTAL

CANTIDAD A ENTREGAR : VIARIAS

Cuadro resumen por cantidad de defectos encontrados en cada una de las muestras del plan de muestreo

CREMALLERA BLANCA EN POLIESTER DE 20 CM

Cuadro resumen por cantidad de defectos encontrados en cada una de 3 BOLSAS muestras del plan de muestreo

NUMERO DE MUESTRA	1	2	3	-	-	-	-	-	-	-	-	-	-	-	-	-	-	-	-
DEFECTOS POR MUESTRA	0	0	0	-	-	-	-	-	-	-	-	-	-	-	-	-	-	-	-
MUESTRA DEFECTUOSA	0	0	0	-	-	-	-	-	-	-	-	-	-	-	-	-	-	-	-
TOTAL MUESTRAS DEFECTUOSAS:	<u>0</u> BOLSAS																		

CREMALLERA CAQUI EN POLIESTER DE 20 CM

Cuadro resumen por cantidad de defectos encontrados en cada una de 1 BOLSAS muestras del plan de muestreo

NUMERO DE MUESTRA	1	-	-	-	-	-	-	-	-	-	-	-	-	-	-	-	-	-	-
DEFECTOS POR MUESTRA	0	-	-	-	-	-	-	-	-	-	-	-	-	-	-	-	-	-	-
MUESTRA DEFECTUOSA	0	-	-	-	-	-	-	-	-	-	-	-	-	-	-	-	-	-	-
TOTAL MUESTRAS DEFECTUOSAS:	<u>0</u> BOLSAS																		

CREMALLERA CONTINUA No. 8 VERDE SELVA

Cuadro resumen por cantidad de defectos encontrados en cada una de 2 BOLSAS muestras del plan de muestreo

NUMERO DE MUESTRA	1	2	-	-	-	-	-	-	-	-	-	-	-	-	-	-	-	-	-
DEFECTOS POR MUESTRA	0	0	-	-	-	-	-	-	-	-	-	-	-	-	-	-	-	-	-
MUESTRA DEFECTUOSA	0	0	-	-	-	-	-	-	-	-	-	-	-	-	-	-	-	-	-
TOTAL MUESTRAS DEFECTUOSAS:	<u>0</u> BOLSAS																		

	Defensa	FORMATO	Página
		Resultado Evaluación Parcial o Final de Lote	Código:
			Versión:
			Vigente a partir de:

ANEXO "A"
"EVALUACION REQUISITOS GENERALES EMPAQUE Y ROTULADO"

FECHA: 12/03/2026	ELEMENTO: CREMALLERAS Y CINTAS	LOTE COMPUESTO POR: <u>VARIAS</u>
FUERZA: EJÉRCITO NACIONAL	CONTRATO N°: CONTRATO -118 CENACPUENTE ARANDA-2025 VF	CONTRATISTA: <u>INVERSIONES GAO</u>
NORMA O ESPECIFICACION TECNICA APLICADA: <u>VARIAS</u>	TIPO ENTREGA: <input type="checkbox"/> PARCIAL <input type="checkbox"/> TOTAL	<input checked="" type="checkbox"/>
CANTIDAD A ENTREGAR: <u>VARIAS</u>		

CREMALLERA NEGRA No.8

Cuadro resumen por cantidad de defectos encontrados en cada una de 1 BOLSAS muestras del plan de muestreo

NUMERO DE MUESTRA	1	-	-	-	-	-	-	-	-	-	-	-	-	-	-	-	-	-	-
DEFECTOS POR MUESTRA	0	-	-	-	-	-	-	-	-	-	-	-	-	-	-	-	-	-	-
MUESTRA DEFECTUOSA	0	-	-	-	-	-	-	-	-	-	-	-	-	-	-	-	-	-	-
TOTAL MUESTRAS DEFECTUOSAS:	<u>0</u>	<u>BOLSAS</u>																	

CREMALLERA VERDE EN POLIESTER DE 20 CM

Cuadro resumen por cantidad de defectos encontrados en cada una de 13 BOLSAS muestras del plan de muestreo

NUMERO DE MUESTRA	1	2	3	4	5	6	7	8	9	10	11	12	13	-	-	-	-	-	-
DEFECTOS POR MUESTRA	0	0	0	0	0	0	0	0	0	0	0	0	0	-	-	-	-	-	-
MUESTRA DEFECTUOSA	0	0	0	0	0	0	0	0	0	0	0	0	0	-	-	-	-	-	-
TOTAL MUESTRAS DEFECTUOSAS:	<u>0</u>	<u>BOLSAS</u>																	

CREMALLERA VERDE POLI. 65 CM DOBLE VIA

Cuadro resumen por cantidad de defectos encontrados en cada una de 1 BOLSAS muestras del plan de muestreo

NUMERO DE MUESTRA	1	-	-	-	-	-	-	-	-	-	-	-	-	-	-	-	-	-	-
DEFECTOS POR MUESTRA	0	-	-	-	-	-	-	-	-	-	-	-	-	-	-	-	-	-	-
MUESTRA DEFECTUOSA	0	-	-	-	-	-	-	-	-	-	-	-	-	-	-	-	-	-	-
TOTAL MUESTRAS DEFECTUOSAS:	<u>0</u>	<u>BOLSAS</u>																	

CREMALLERA VERDE POLIESTER DE 30 CM

Cuadro resumen por cantidad de defectos encontrados en cada una de 1 BOLSAS muestras del plan de muestreo

NUMERO DE MUESTRA	1	-	-	-	-	-	-	-	-	-	-	-	-	-	-	-	-	-	-
DEFECTOS POR MUESTRA	0	-	-	-	-	-	-	-	-	-	-	-	-	-	-	-	-	-	-
MUESTRA DEFECTUOSA	0	-	-	-	-	-	-	-	-	-	-	-	-	-	-	-	-	-	-
TOTAL MUESTRAS DEFECTUOSAS:	<u>0</u>	<u>BOLSAS</u>																	

 Defensa	FORMATO	Página
		Código:
		Versión:
		Vigente a partir de:

Resultado Evaluación Parcial o Final de Lote

ANEXO "A"

"EVALUACION REQUISITOS GENERALES EMPAQUE Y ROTULADO"

FECHA: 12/03/2026 **ELEMENTO:** CREMALLERAS Y CINTAS **LOTE COMPUESTO POR:** VARIAS
FUERZA: EJÉRCITO NACIONAL **CONTRATO N°:** CONTRATO -118 CENACPUENTE ARANDA-2025_VF **CONTRATISTA:** PARCIAL TOTAL INVERSIONES GAO
NORMA O ESPECIFICACION TECNICA APLICADA: VARIAS **TIPO ENTREGA:** PARCIAL TOTAL
CANTIDAD A ENTREGAR : VARIAS

	1	2	3	4	5	6	7	8	9	10	11	12	13	TOTAL
NUMERO DE MUESTRA	0	0	0	0	0	0	0	0	0	0	0	0	0	-
DEFECTOS POR MUESTRA	0	0	0	0	0	0	0	0	0	0	0	0	0	-
MUESTRA DEFECTUOSA	0	0	0	0	0	0	0	0	0	0	0	0	0	-
TOTAL MUESTRAS DEFECTUOSAS:	0 BOLSAS													

CREMALLERA POLIESTER AZUL COBALTO 20 CMS



Cuadro resumen por cantidad de defectos encontrados en cada una de 3 BOLSAS muestras del plan de muestreo

	1	2	3											
NUMERO DE MUESTRA	0	0	0	-	-	-	-	-	-	-	-	-	-	-
DEFECTOS POR MUESTRA	0	0	0	-	-	-	-	-	-	-	-	-	-	-
MUESTRA DEFECTUOSA	0	0	0	-	-	-	-	-	-	-	-	-	-	-
TOTAL MUESTRAS DEFECTUOSAS:	0 BOLSAS													

Andrea Manrique Sierra
 TO. ANDREA MANRIQUE SIERRA
 EVALUADOR TÉCNICO DE PRODUCTO.

Tania Hernandez Bocanegra
 TO. TANIA HERNANDEZ BOCANEGRA
 EVALUADOR TÉCNICO DE PRODUCTO.

Diana Mampsa Robayo Montes
 TE. DIANA MAMPESA ROBAYO MONTES
 EVALUADOR TÉCNICO DE PRODUCTO.

		FORMATO	
		Resultado Evaluación Parcial o Final de Lote	
		Página	
		Código:	
		Versión:	
		Vigente a partir de:	

ANEXO "C"
"CONCEPTO FINAL O PARCIAL EVALUACIÓN TÉCNICA DEL LOTE"

FECHA: 12/03/2026	ELEMENTO: CREMALLERAS Y CINTAS	LOTE COMPUESTO POR: VARIAS
FUERZA: EJÉRCITO NACIONAL	CONTRATO N°: CONTRATO -118 CENACPUENTE ARANDA-2025 VE	CONTRATISTA: INVERSIONES GAO
NORMA O ESPECIFICACION TECNICA APLICADA: VARIAS	CANTIDAD A ENTREGAR :	VARIAS

De acuerdo con los resultados obtenidos en la evaluación y comparando con el número de rechazos de elementos defectuosos establecido en el plan de muestreo de la NTMD, (ver cuadro anexo) se concluye que:

Item	Codigo SAP	Descripción Elemento	U/M	Cantidad Entregada	Ficha Técnica
1	9100073	CREMALLERA BLANCA EN POLIESTER DE 20 CM	C/U	919	JEMPP-CEDE4-DIETE-ET-00191/INT-0
2	9201314	CREMALLERA CAQUI EN POLIESTER DE 20 CM	C/U	85	JEMPP-CEDE4-DIETE-ET-00191/INT-0
3	9202671	CREMALLERA CONTINUA No. 8 VERDE SELVA	M	624	JEMPP-CEDE4-DIETE-ET-02859/INT-1
4	9200328	CREMALLERA NEGRA No 8	M	440	JEMPP-CEDE4-DIETE-ET-02859/INT-1
5	9100079	CREMALLERA VERDE EN POLIESTER DE 20 CM	C/U	7.160	JEMPP-CEDE4-DIETE-ET-00191/INT-0
6	9200114	CREMALLERA VERDE POLI. 65 CM DOBLE VIA	C/U	20	JEMPP-CEDE4-DIETE-ET-02854/INT-1
7	9201390	CREMALLERA VERDE POLIESTER DE 30 CM	C/U	40	JEMPP-CEDE4-DIETE-ET-02854/INT-1
8	9200024	CREMALLERA VERDE POLIESTER DE 65 CM	C/U	383	JEMPP-CEDE4-DIETE-ET-02854/INT-1
9	9202572	CREMALLERA N6 CONTINUA VERDE SELVA	M	47.092	JEMPP-CEDE4-DIETE-ET-02859/INT-1
10	9200159	CINTA TERMOFUSIBLE PARA SELLADO	M	88.993	JEMPP-CEDE4-DIETE-ET-02842/INT-0
11	9202568	CREMALLERA N3 VERDE SELVA DE 150 MM	C/U	7.755	JEMPP-CEDE4-DIETE-ET-02854/INT-1
12	1237638	CREMALLERA POLIESTER AZUL COBALTO 20 CMS	C/U	1.260	JEMPP-CEDE4-DIETE-ET-00191/INT-0



Defensa

FORMATO

Resultado Evaluación Parcial o Final de Lote

Página
Código:
Versión:
Vigente a partir de:

ANEXO "C"
"CONCEPTO FINAL O PARCIAL EVALUACIÓN TÉCNICA DEL LOTE"

FECHA: <u>12/03/2026</u>	ELEMENTO: <u>CREMALLERAS Y CINTAS</u>	LOTE COMPUESTO POR: <u>VARIAS</u>
FUERZA: <u>ELÉRCITO NACIONAL</u>	CONTRATO N°: <u>CONTRATO -118 CENACPUENTE ARANDA-2025 VE</u>	CONTRATISTA: <u>INVERSIONES GAO</u>
NORMA O ESPECIFICACION TECNICA APLICADA: <u>VARIAS</u>	CANTIDAD A ENTREGAR: <u>VARIAS</u>	

1. LOS ELEMENTOS ESTÁN CONFORME CON LO ESTABLECIDO EN LA NORMA Ó ESPECIFICACIÓN TÉCNICA APLICADA.
2. LOS ELEMENTOS NO ESTÁN CONFORME CON LO ESTABLECIDO EN LA NORMA Ó ESPECIFICACIÓN TÉCNICA APLICADA

Para Constancia Firma

TO. ANDREA MARIQUE SIERRA
EVALUADOR TÉCNICO DE PRODUCTO.

TO. TANIA HERNANDEZ BOCANEGRA
EVALUADOR TÉCNICO DE PRODUCTO.

TE. DIANAMARISA BOBAYO MONTES
EVALUADOR TÉCNICO DE PRODUCTO.



FORMATO

Verificación Requisitos Generales, Empaque y Rotulado Lote

Página

Código:

Versión:

Vigente a partir de:

FECHA: 12/03/2026 ELEMENTO: CREMALLERAS Y CINTAS LOTE COMPUESTO POR: VARIAS
 FUERZA: EJÉRCITO NACIONAL CONTRATO N°: CONTRATO -118 CENACPUENTE ARANDA-2025 VE CONTRATISTA: INVERSIONES GAO
 NORMA O ESPECIFICACION TECNICA APLICADA: VARIAS CANTIDAD A ENTREGAR : VARIAS

Item	Cod Sap	Descripción Elemento	UM	Cantidad	Norma Técnica y/o ET
1	9100073	CREMALLERA BLANCA EN POLIESTER DE 20 CM	C/U	919	JEMPP-CEDE4-DIETE-ET-00191/INT-0
2	9201314	CREMALLERA CAQUI EN POLIESTER DE 20 CM	C/U	85	JEMPP-CEDE4-DIETE-ET-00191/INT-0
3	9202671	CREMALLERA CONTINUA No. 8 VERDE SELVA	M	624	JEMPP-CEDE4-DIETE-ET-02859/INT-1
4	9200328	CREMALLERA NEGRA No 8	M	440	JEMPP-CEDE4-DIETE-ET-02859/INT-1
5	9100079	CREMALLERA VERDE EN POLIESTER DE 20 CM	C/U	7.160	JEMPP-CEDE4-DIETE-ET-00191/INT-0
6	9200114	CREMALLERA VERDE POLI. 65 CM DOBLE VIA	C/U	20	JEMPP-CEDE4-DIETE-ET-02854/INT-1
7	9201390	CREMALLERA VERDE POLIESTER DE 30 CM	C/U	40	JEMPP-CEDE4-DIETE-ET-02854/INT-1
8	9200024	CREMALLERA VERDE POLIESTER DE 65 CM	C/U	383	JEMPP-CEDE4-DIETE-ET-02859/INT-1
9	9202572	CREMALLERA N6 CONTINUA VERDE SELVA	M	47.092	JEMPP-CEDE4-DIETE-ET-02859/INT-1
10	9200159	CINTA TERMOFUSIBLE PARA SELLADO	M	88.993	JEMPP-CEDE4-DIETE-ET-02842/INT-0
11	9202568	CREMALLERA N3 VERDE SELVA DE 150 MM	C/U	7.755	JEMPP-CEDE4-DIETE-ET-02854/INT-1
12	1237638	CREMALLERA POLIESTER AZUL COBALTO 20 CMS	C/U	1.260	JEMPP-CEDE4-DIETE-ET-00191/INT-0

Item	Cod Sap	Elemento	UM	Norma Técnica y/o ET	Aspectos a evaluar	Tamaño de la muestra	Numero de Aceptación	Numero de Rechazo
1	9100073	CREMALLERA BLANCA EN POLIESTER DE 20 CM	C/U	JEMPP-CEDE4-DIETE-ET-00191/INT-0	Requisitos Generales, Empaque Y Rotulado	3	0	1
2	9201314	CREMALLERA CAQUI EN POLIESTER DE 20 CM	C/U	JEMPP-CEDE4-DIETE-ET-00191/INT-0		1	0	1
3	9202671	CREMALLERA CONTINUA No. 8 VERDE SELVA	M	JEMPP-CEDE4-DIETE-ET-02859/INT-1		2	0	1
4	9200328	CREMALLERA NEGRA No 8	M	JEMPP-CEDE4-DIETE-ET-02859/INT-1		1	0	1
5	9100079	CREMALLERA VERDE EN POLIESTER DE 20 CM	C/U	JEMPP-CEDE4-DIETE-ET-00191/INT-0		13	2	3
6	9200114	CREMALLERA VERDE POLI. 65 CM DOBLE VIA	C/U	JEMPP-CEDE4-DIETE-ET-02854/INT-1		1	0	1
7	9201390	CREMALLERA VERDE POLIESTER DE 30 CM	C/U	JEMPP-CEDE4-DIETE-ET-02854/INT-1		1	0	1
8	9200024	CREMALLERA VERDE POLIESTER DE 65 CM	C/U	JEMPP-CEDE4-DIETE-ET-02854/INT-1		2	0	1
9	9202572	CREMALLERA N6 CONTINUA VERDE SELVA	M	JEMPP-CEDE4-DIETE-ET-02859/INT-1		32	5	6
10	9200159	CINTA TERMOFUSIBLE PARA SELLADO	M	JEMPP-CEDE4-DIETE-ET-02842/INT-0		5	1	2
11	9202568	CREMALLERA N3 VERDE SELVA DE 150 MM	C/U	JEMPP-CEDE4-DIETE-ET-02854/INT-1		13	2	3
12	1237638	CREMALLERA POLIESTER AZUL COBALTO 20 CMS	C/U	JEMPP-CEDE4-DIETE-ET-00191/INT-0		3	0	1



FORMATO

Verificación Requisitos Generales, Empaque y Rotulado Lote

Página

Código:

Versión:

Vigente a partir de:

CREMALLERA VERDE POLI. 65 CM DOBLE VIA

NUMERAL	NUMERO DE MUESTRAS									
	1	2	3	4	5	6	7	8	9	10
3.1	X									
3.1.1	X									
3.1.2	X									
3.1.3	X									
3.1.4	X									
3.1.5	X									
3.1.6	X									
3.1.7	X									
3.1.8	X									

TOTAL DEFECTOS:

ITEM	3.1.1	3.1.2	3.1.3	3.1.4	3.1.5	3.1.6	3.1.7	3.1.8
TOTAL	0	0	0	0	0	0	0	0

CREMALLERA VERDE POLIESTER DE 30 CM

NUMERAL	NUMERO DE MUESTRAS									
	1	2	3	4	5	6	7	8	9	10
3.1	X									
3.1.1	X									
3.1.2	X									
3.1.3	X									
3.1.4	X									
3.1.5	X									
3.1.6	X									
3.1.7	X									
3.1.8	X									

TOTAL DEFECTOS:

ITEM	3.1.1	3.1.2	3.1.3	3.1.4	3.1.5	3.1.6	3.1.7	3.1.8
TOTAL	0	0	0	0	0	0	0	0

CREMALLERA VERDE POLIESTER DE 65 CM

NUMERAL	NUMERO DE MUESTRAS									
	1	2	3	4	5	6	7	8	9	10
3.1	X									
3.1.1	X									
3.1.2	X									
3.1.3	X									
3.1.4	X									
3.1.5	X									
3.1.6	X									
3.1.7	X									
3.1.8	X									

TOTAL DEFECTOS:

ITEM	3.1.1	3.1.2	3.1.3	3.1.4	3.1.5	3.1.6	3.1.7	3.1.8
TOTAL	0	0	0	0	0	0	0	0

CREMALLERA N6 CONTINUA VERDE SELVA

NUMERAL	NUMERO DE MUESTRAS															
	2	4	6	8	10	12	14	16	18	20	22	24	26	28	30	32
3.1	X															
3.1.1	X															
3.1.2	X															
3.1.3	X															

TOTAL DEFECTOS:

ITEM	3.1.1	3.1.2	3.1.3
TOTAL	0	0	0



FORMATO

Verificación Requisitos Generales, Empaque y Rotulado Lote

Página: _____
 Código: _____
 Versión: _____
 Vigente a partir de: _____

CINTA TERMOFUSIBLE PARA SELLADO

NUMERAL	1	2	3	4	5	6	7	8	9	10	11	12	13	14	15	16	17	18	
3.1	X	X	X	X	X	X	X	X	X	X	X	X	X	X	X	X	X	X	X
3.1.1	X	X	X	X	X	X	X	X	X	X	X	X	X	X	X	X	X	X	X
3.1.2	X	X	X	X	X	X	X	X	X	X	X	X	X	X	X	X	X	X	X
3.1.3	X	X	X	X	X	X	X	X	X	X	X	X	X	X	X	X	X	X	X
TOTAL DEFECTOS:																			
ITEM	3.1.1	3.1.2	3.1.3	3.1.4	3.1.5	3.1.6	3.1.7	3.1.8	3.1.9	3.1.10	3.1.11	3.1.12	3.1.13	3.1.14	3.1.15	3.1.16	3.1.17	3.1.18	
TOTAL	0	0	0	0	0	0	0	0	0	0	0	0	0	0	0	0	0	0	0

CREMALLERA N3 VERDE SELVA DE 150 MM

NUMERAL	1	2	3	4	5	6	7	8	9	10	11	12	13	14	15	16	17	18
3.1	X	X	X	X	X	X	X	X	X	X	X	X	X	X	X	X	X	X
3.1.1	X	X	X	X	X	X	X	X	X	X	X	X	X	X	X	X	X	X
3.1.2	X	X	X	X	X	X	X	X	X	X	X	X	X	X	X	X	X	X
3.1.3	X	X	X	X	X	X	X	X	X	X	X	X	X	X	X	X	X	X
3.1.4	X	X	X	X	X	X	X	X	X	X	X	X	X	X	X	X	X	X
3.1.5	X	X	X	X	X	X	X	X	X	X	X	X	X	X	X	X	X	X
3.1.6	X	X	X	X	X	X	X	X	X	X	X	X	X	X	X	X	X	X
3.1.7	X	X	X	X	X	X	X	X	X	X	X	X	X	X	X	X	X	X
3.1.8	X	X	X	X	X	X	X	X	X	X	X	X	X	X	X	X	X	X
TOTAL DEFECTOS:																		
ITEM	3.1.1	3.1.2	3.1.3	3.1.4	3.1.5	3.1.6	3.1.7	3.1.8	3.1.9	3.1.10	3.1.11	3.1.12	3.1.13	3.1.14	3.1.15	3.1.16	3.1.17	3.1.18
TOTAL	0	0	0	0	0	0	0	0	0	0	0	0	0	0	0	0	0	0

CREMALLERA POLIESTER AZUL COBALTO 20 CMS

NUMERAL	1	2	3	4	5	6	7	8	9	10	11	12	13	14	15	16	17	18
3.1	X	X	X	X	X	X	X	X	X	X	X	X	X	X	X	X	X	X
3.1.1	X	X	X	X	X	X	X	X	X	X	X	X	X	X	X	X	X	X
3.1.2	X	X	X	X	X	X	X	X	X	X	X	X	X	X	X	X	X	X
3.1.3	X	X	X	X	X	X	X	X	X	X	X	X	X	X	X	X	X	X
3.1.4	X	X	X	X	X	X	X	X	X	X	X	X	X	X	X	X	X	X
3.1.5	X	X	X	X	X	X	X	X	X	X	X	X	X	X	X	X	X	X
3.1.6	X	X	X	X	X	X	X	X	X	X	X	X	X	X	X	X	X	X
3.1.7	X	X	X	X	X	X	X	X	X	X	X	X	X	X	X	X	X	X
TOTAL DEFECTOS:																		
ITEM	3.1.1	3.1.2	3.1.3	3.1.4	3.1.5	3.1.6	3.1.7	3.1.8	3.1.9	3.1.10	3.1.11	3.1.12	3.1.13	3.1.14	3.1.15	3.1.16	3.1.17	3.1.18
TOTAL	0	0	0	0	0	0	0	0	0	0	0	0	0	0	0	0	0	0

Verificados los aspectos de requisitos generales, empaque y rotulado para la muestra. NO se evidenciaron muestras defectuosas.

Para constancia firma,

[Signature]
 TO. ANDREA MARRIQUE SIERRA
 EVALUADOR TÉCNICO DE PRODUCTO.

[Signature]
 TO. TANIA HERNANDEZ BOCANEGRA
 EVALUADOR TÉCNICO DE PRODUCTO.

TE. DIANA MARIN ROBAYO MONTES
 EVALUADOR TÉCNICO DE PRODUCTO.

PÚBLICA



MINISTERIO DE DEFENSA NACIONAL
COMANDO GENERAL DE LAS FUERZAS MILITARES
EJÉRCITO NACIONAL
BATALLÓN DE INTENDENCIA No 1 "LAS JUANAS"



Al contestar, cite este número

Radicado No. 2026692007972213: MDN-COGFM-COEJC-SECEJ-JEMGF-COLOG-BRLOG1-BAINT

Bogotá, D.C, 13 de marzo de 2026

Señora Mayor
ANDREA DEL PILAR MARENTES RAMIREZ
Supervisor Contrato
Carrera 46 No. 20C-79 Puente Aranda
Bogotá, D.C.

Asunto: Concepto Técnico Evaluador entrega total contrato N 118 cenacpuente aranda-2025 vf

Respetuosamente me permito enviar al Señor Supervisor el Concepto como Comité Técnico Evaluador respecto a la recepción del material correspondiente a la **ENTREGA TOTAL** de "ADQUISICIÓN DE MATERIAS PRIMAS (LOTE CREMALLERAS Y CINTAS) CON DESTINO A LAS PLANTAS DEL BATALLÓN DE INTENDENCIA No. 1 LAS JUANAS" con cargo al CONTRATO N° 118 CENACPUENTE ARANDA-2025 VF, así:

ENTREGA TOTAL LOTE CREMALLERAS Y CINTAS A-02-02-01-003-008 OTROS BIENES TRANSPORTABLES N.C.P								
ÍTEM	CÓDIGO SAP	DESCRIPCIÓN DEL ELEMENTO	UNIDAD DE MEDIDA	CANTIDAD ENTREGA TOTAL	VALOR UNITARIO	IVA	TOTAL UNITARIO	VALOR TOTAL ENTREGA TOTAL
1	9100073	CREMALLERA BLANCA EN POLIESTER DE 20 CM	C/U	919	\$ 756,54	\$ 177,46	\$ 934,00	\$ 858.346,00
2	9201314	CREMALLERA CAQUI EN POLIESTER DE 20 CM	C/U	85	\$ 886,14	\$ 207,86	\$ 1.094,00	\$ 92.990,00
3	9202671	CREMALLERA CONTINUA No. 8 VERDE SELVA	M	624	\$ 1.738,26	\$ 407,74	\$ 2.146,00	\$ 1.339.104,00
4	9200328	CREMALLERA NEGRA No 8	M	440	\$ 3.462,75	\$ 812,25	\$ 4.275,00	\$ 1.881.000,00
5	9100079	CREMALLERA VERDE EN POLIESTER DE 20 CM	C/U	7.160	\$ 763,83	\$ 179,17	\$ 943,00	\$ 6.751.880,00
6	9200114	CREMALLERA VERDE POLI. 65 CM DOBLE VIA	C/U	20	\$ 5.928,39	\$ 1.390,61	\$ 7.319,00	\$ 146.380,00
7	9201390	CREMALLERA VERDE POLIESTER DE 30 CM	C/U	40	\$ 1.573,02	\$ 368,98	\$ 1.942,00	\$ 77.680,00



Carrera 46 No 20 C -79 Puente Aranda
Bogotá D.C.
baint@ejercito.mil.co



PÚBLICA

Radicado No. 2026692007972213 MDN-COGFM-COEJC-SECEJ-JEMGF-COLOG-BRLOG1-BAINT

ENTREGA TOTAL LOTE CREMALLERAS Y CINTAS A-02-02-01-003-008 OTROS BIENES TRANSPORTABLES N.C.P								
ÍTEM	CÓDIGO SAP	DESCRIPCIÓN DEL ELEMENTO	UNIDAD DE MEDIDA	CANTIDAD ENTREGA TOTAL	VALOR UNITARIO	IVA	TOTAL UNITARIO	VALOR TOTAL ENTREGA TOTAL
8	9200024	CREMALLERA VERDE POLIESTER DE 65 CM	C/U	383	\$ 2.672,19	\$ 626,81	\$ 3.299,00	\$ 1.263.517,00
9	9202572	CREMALLERA N6 CONTINUA VERDE SELVA	M	47.092	\$ 1.440,99	\$ 338,01	\$ 1.779,00	\$ 83.776.668,00
10	9200159	CINTA TERMOFUSIBLE PARA SELLADO	M	88.993	\$ 848,07	\$ 198,93	\$ 1.047,00	\$ 93.175.671,00
11	9202568	CREMALLERA N3 VERDE SELVA DE 150 MM	C/U	7.755	\$ 577,53	\$ 135,47	\$ 713,00	\$ 5.529.315,00
12	1237638	CREMALLERA POLIESTER AZUL COBALTO 20 CMS	C/U	1.260	\$ 805,95	\$ 189,05	\$ 995,00	\$ 1.253.700,00
TOTAL					\$ 21.453,66	\$ 5.032,34	\$ 26.486,00	\$ 196.146.251,00
VALOR TOTAL					\$ 196.146.251,00			

TABLA – PLAN DE MUESTREO PARA REQUISITOS GENERALES, DE EMPAQUE Y ROTULADO.

PROTOCOLO DE RECEPCIÓN DEL MATERIAL – ENTREGA TOTAL							
ADQUISICIÓN DE MATERIAS PRIMAS (LOTE CREMALLERAS Y CINTAS) CON DESTINO A LAS PLANTAS DEL BATALLÓN DE INTENDENCIA No. 1 LAS JUANAS" CON CARGO AL CONTRATO - 118 CENACPUENTE ARANDA-2025 VF							
ÍTEM	LOTE	DESCRIPCIÓN DEL BIEN	NORMA TÉCNICA Y/O ESPECIFICACIÓN TÉCNICA	CANTIDAD INGRESADA	TAMAÑO MUESTRA	NÚMERO DE ACEPTACIÓN	NÚMERO DE RECHAZO
1	CREMALLERAS Y CINTAS	CREMALLERA BLANCA EN POLIESTER DE 20 CM	JEMPP-CEDE4-DIETE-ET-00191/INT-0	919	3	0	1
2	CREMALLERAS Y CINTAS	CREMALLERA CAQUI EN POLIESTER DE 20 CM	JEMPP-CEDE4-DIETE-ET-00191/INT-0	85	1	0	1
3	CREMALLERAS Y CINTAS	CREMALLERA CONTINUA No. 8 VERDE SELVA	JEMPP-CEDE4-DIETE-ET-02859/INT-1	624	2	0	1
4	CREMALLERAS Y CINTAS	CREMALLERA NEGRA No 8	JEMPP-CEDE4-DIETE-ET-02859/INT-1	440	1	0	1
5	CREMALLERAS Y CINTAS	CREMALLERA VERDE EN POLIESTER DE 20 CM	JEMPP-CEDE4-DIETE-ET-00191/INT-0	7.160	13	2	3
6	CREMALLERAS Y CINTAS	CREMALLERA VERDE POLI. 65 CM DOBLE VIA	JEMPP-CEDE4-DIETE-ET-02854/INT-1	20	1	0	1
7	CREMALLERAS Y CINTAS	CREMALLERA VERDE POLIESTER DE 30 CM	JEMPP-CEDE4-DIETE-ET-02854/INT-1	40	1	0	1
8	CREMALLERAS Y CINTAS	CREMALLERA VERDE POLIESTER DE 65 CM	JEMPP-CEDE4-DIETE-ET-02854/INT-1	383	2	0	1
9	CREMALLERAS Y CINTAS	CREMALLERA N6 CONTINUA VERDE SELVA	JEMPP-CEDE4-DIETE-ET-02859/INT-1	47.092	32	5	6
10	CREMALLERAS Y CINTAS	CINTA TERMOFUSIBLE PARA SELLADO	JEMPP-CEDE4-DIETE-ET-02842/INT-0	88.993	5	1	2
11	CREMALLERAS Y CINTAS	CREMALLERA N3 VERDE SELVA DE 150 MM	JEMPP-CEDE4-DIETE-ET-02854/INT-1	7.755	13	2	3
12	CREMALLERAS Y CINTAS	CREMALLERA POLIESTER AZUL COBALTO 20 CMS	JEMPP-CEDE4-DIETE-ET-00191/INT-0	1.260	3	0	1



Carrera 46 No 20 C -79 Puente Aranda
Bogotá D.C.
baint@ejercito.mil.co



Radicado No. 2026692007972213 MDN-COGFM-COEJC-SECEJ-JEMGF-COLOG-BRLOG1-BAINT

VERIFICACIÓN EN REQUISITOS GENERALES

PROTOCOLO DE RECEPCIÓN DEL MATERIAL – ENTREGA TOTAL						
ADQUISICIÓN DE MATERIAS PRIMAS (LOTE CREMALLERAS Y CINTAS) CON DESTINO A LAS PLANTAS DEL BATALLÓN DE INTENDENCIA No. 1 LAS JUANAS" CON CARGO AL CONTRATO - 118 CENACPUENTE ARANDA-2025 VF						
ÍTEM	LOTE	DESCRIPCIÓN DEL BIEN	NORMA TÉCNICA Y/O ESPECIFICACIÓN TÉCNICA	CONFORME	NO CONFORME	OBSERVACIONES
1	CREMALLERAS Y CINTAS	CREMALLERA BLANCA EN POLIESTER DE 20 CM	JEMPP-CEDE4-DIETE-ET-00191/INT-0	X		PT-0276-2026 (02) FOLIOS
2	CREMALLERAS Y CINTAS	CREMALLERA CAQUI EN POLIESTER DE 20 CM	JEMPP-CEDE4-DIETE-ET-00191/INT-0	X		PT-0273-2026 (02) FOLIOS
3	CREMALLERAS Y CINTAS	CREMALLERA CONTINUA No. 8 VERDE SELVA	JEMPP-CEDE4-DIETE-ET-02859/INT-1	X		PT-0280-2026 (02) FOLIOS
4	CREMALLERAS Y CINTAS	CREMALLERA NEGRA No 8	JEMPP-CEDE4-DIETE-ET-02859/INT-1	X		PT-0281-2026 (02) FOLIOS
5	CREMALLERAS Y CINTAS	CREMALLERA VERDE EN POLIESTER DE 20 CM	JEMPP-CEDE4-DIETE-ET-00191/INT-0	X		PT-0274-2026 (02) FOLIOS
6	CREMALLERAS Y CINTAS	CREMALLERA VERDE POLI. 65 CM DOBLE VIA	JEMPP-CEDE4-DIETE-ET-02854/INT-1	X		PT-0279-2026 (02) FOLIOS
7	CREMALLERAS Y CINTAS	CREMALLERA VERDE POLIESTER DE 30 CM	JEMPP-CEDE4-DIETE-ET-02854/INT-1	X		PT-0277-2026 (02) FOLIOS
8	CREMALLERAS Y CINTAS	CREMALLERA VERDE POLIESTER DE 65 CM	JEMPP-CEDE4-DIETE-ET-02854/INT-1	X		PT-0278-2026 (02) FOLIOS
9	CREMALLERAS Y CINTAS	CREMALLERA N6 CONTINUA VERDE SELVA	JEMPP-CEDE4-DIETE-ET-02859/INT-1	X		PT-0282-2026 (02) FOLIOS
10	CREMALLERAS Y CINTAS	CINTA TERMOFUSIBLE PARA SELLADO	JEMPP-CEDE4-DIETE-ET-02842/INT-0	X		PT-0021-2026 (02) FOLIOS
11	CREMALLERAS Y CINTAS	CREMALLERA N3 VERDE SELVA DE 150 MM	JEMPP-CEDE4-DIETE-ET-02854/INT-1	X		PT-0125-2026 (02) FOLIOS
12	CREMALLERAS Y CINTAS	CREMALLERA POLIESTER AZUL COBALTO 20 CMS	JEMPP-CEDE4-DIETE-ET-00191/INT-0	X		PT-0331-2026 (02) FOLIOS

VERIFICACIÓN EN REQUISITOS DE EMPAQUE Y ROTULADO

PROTOCOLO DE RECEPCIÓN DEL MATERIAL – ENTREGA TOTAL						
ADQUISICIÓN DE MATERIAS PRIMAS (LOTE CREMALLERAS Y CINTAS) CON DESTINO A LAS PLANTAS DEL BATALLÓN DE INTENDENCIA No. 1 LAS JUANAS" CON CARGO AL CONTRATO - 118 CENACPUENTE ARANDA-2025 VF						
ÍTEM	LOTE	DESCRIPCIÓN DEL BIEN	NORMA TÉCNICA Y/O ESPECIFICACIÓN TÉCNICA	CONFORME	NO CONFORME	OBSERVACIONES
1	CREMALLERAS Y CINTAS	CREMALLERA BLANCA EN POLIESTER DE 20 CM	JEMPP-CEDE4-DIETE-ET-00191/INT-0	X		PT-0276-2026 (02) FOLIOS
2	CREMALLERAS Y CINTAS	CREMALLERA CAQUI EN POLIESTER DE 20 CM	JEMPP-CEDE4-DIETE-ET-00191/INT-0	X		PT-0273-2026 (02) FOLIOS
3	CREMALLERAS Y CINTAS	CREMALLERA CONTINUA No. 8 VERDE SELVA	JEMPP-CEDE4-DIETE-ET-02859/INT-1	X		PT-0280-2026 (02) FOLIOS
4	CREMALLERAS Y CINTAS	CREMALLERA NEGRA No 8	JEMPP-CEDE4-DIETE-ET-02859/INT-1	X		PT-0281-2026 (02) FOLIOS



Carrera 46 No 20 C -79 Puente Aranda
Bogotá D.C.
baint@ejercito.mil.co



Radicado No. 2026692007972213 MDN-COGFM-COEJC-SECEJ-JEMGF-COLOG-BRLOG1-BAINT

PROTOCOLO DE RECEPCIÓN DEL MATERIAL – ENTREGA TOTAL						
ADQUISICIÓN DE MATERIAS PRIMAS (LOTE CREMALLERAS Y CINTAS) CON DESTINO A LAS PLANTAS DEL BATALLÓN DE INTENDENCIA No. 1 LAS JUANAS" CON CARGO AL CONTRATO - 118 CENACPUENTE ARANDA-2025 VF						
ÍTEM	LOTE	DESCRIPCIÓN DEL BIEN	NORMA TÉCNICA Y/O ESPECIFICACIÓN TÉCNICA	CONFORME	NO CONFORME	OBSERVACIONES
5	CREMALLERAS Y CINTAS	CREMALLERA VERDE EN POLIESTER DE 20 CM	JEMPP-CEDE4-DIETE-ET-00191/INT-0	X		PT-0274-2026 (02) FOLIOS
6	CREMALLERAS Y CINTAS	CREMALLERA VERDE POLI. 65 CM DOBLE VIA	JEMPP-CEDE4-DIETE-ET-02854/INT-1	X		PT-0279-2026 (02) FOLIOS
7	CREMALLERAS Y CINTAS	CREMALLERA VERDE POLIESTER DE 30 CM	JEMPP-CEDE4-DIETE-ET-02854/INT-1	X		PT-0277-2026 (02) FOLIOS
8	CREMALLERAS Y CINTAS	CREMALLERA VERDE POLIESTER DE 65 CM	JEMPP-CEDE4-DIETE-ET-02854/INT-1	X		PT-0278-2026 (02) FOLIOS
9	CREMALLERAS Y CINTAS	CREMALLERA N6 CONTINUA VERDE SELVA	JEMPP-CEDE4-DIETE-ET-02859/INT-1	X		PT-0282-2026 (02) FOLIOS
10	CREMALLERAS Y CINTAS	CINTA TERMOFUSIBLE PARA SELLADO	JEMPP-CEDE4-DIETE-ET-02842/INT-0	X		PT-0021-2026 (02) FOLIOS
11	CREMALLERAS Y CINTAS	CREMALLERA N3 VERDE SELVA DE 150 MM	JEMPP-CEDE4-DIETE-ET-02854/INT-1	X		PT-0125-2026 (02) FOLIOS
12	CREMALLERAS Y CINTAS	CREMALLERA POLIESTER AZUL COBALTO 20 CMS	JEMPP-CEDE4-DIETE-ET-00191/INT-0	X		PT-0331-2026 (02) FOLIOS

VERIFICACIÓN EN REQUISITOS ESPECÍFICOS

PROTOCOLO DE RECEPCIÓN DEL MATERIAL – ENTREGA TOTAL						
ADQUISICIÓN DE MATERIAS PRIMAS (LOTE CREMALLERAS Y CINTAS) CON DESTINO A LAS PLANTAS DEL BATALLÓN DE INTENDENCIA No. 1 LAS JUANAS" CON CARGO AL CONTRATO - 118 CENACPUENTE ARANDA-2025 VF						
ÍTEM	LOTE	DESCRIPCIÓN DEL BIEN	NORMA TÉCNICA Y/O ESPECIFICACIÓN TÉCNICA	CONFORME	NO CONFORME	OBSERVACIONES
1	CREMALLERAS Y CINTAS	CREMALLERA BLANCA EN POLIESTER DE 20 CM	JEMPP-CEDE4-DIETE-ET-00191/INT-0	N/A	N/A	N/A
2	CREMALLERAS Y CINTAS	CREMALLERA CAQUI EN POLIESTER DE 20 CM	JEMPP-CEDE4-DIETE-ET-00191/INT-0	N/A	N/A	N/A
3	CREMALLERAS Y CINTAS	CREMALLERA CONTINUA No. 8 VERDE SELVA	JEMPP-CEDE4-DIETE-ET-02859/INT-1	N/A	N/A	N/A
4	CREMALLERAS Y CINTAS	CREMALLERA NEGRA No 8	JEMPP-CEDE4-DIETE-ET-02859/INT-1	N/A	N/A	N/A
5	CREMALLERAS Y CINTAS	CREMALLERA VERDE EN POLIESTER DE 20 CM	JEMPP-CEDE4-DIETE-ET-00191/INT-0	N/A	N/A	N/A
6	CREMALLERAS Y CINTAS	CREMALLERA VERDE POLI. 65 CM DOBLE VIA	JEMPP-CEDE4-DIETE-ET-02854/INT-1	N/A	N/A	N/A
7	CREMALLERAS Y CINTAS	CREMALLERA VERDE POLIESTER DE 30 CM	JEMPP-CEDE4-DIETE-ET-02854/INT-1	N/A	N/A	N/A
8	CREMALLERAS Y CINTAS	CREMALLERA VERDE POLIESTER DE 65 CM	JEMPP-CEDE4-DIETE-ET-02854/INT-1	N/A	N/A	N/A
9	CREMALLERAS Y CINTAS	CREMALLERA N6 CONTINUA VERDE SELVA	JEMPP-CEDE4-DIETE-ET-02859/INT-1	X		INFORME DE RESULTADOS LABORATORIO M&G S.A.S. No. 26-01192 (08) FOLIOS



Carrera 46 No 20 C -79 Puente Aranda
Bogotá D.C.
baint@ejercito.mil.co



Radicado No. 2026692007972213 MDN-COGFM-COEJC-SECEJ-JEMGF-COLOG-BRLOG1-BAINT

PROTOCOLO DE RECEPCIÓN DEL MATERIAL – ENTREGA TOTAL						
ADQUISICIÓN DE MATERIAS PRIMAS (LOTE CREMALLERAS Y CINTAS) CON DESTINO A LAS PLANTAS DEL BATALLÓN DE INTENDENCIA No. 1 LAS JUANAS" CON CARGO AL CONTRATO - 118 CENACPUENTE ARANDA-2025 VF						
ÍTEM	LOTE	DESCRIPCIÓN DEL BIEN	NORMA TÉCNICA Y/O ESPECIFICACIÓN TÉCNICA	CONFORME	NO CONFORME	OBSERVACIONES
10	CREMALLERAS Y CINTAS	CINTA TERMOFUSIBLE PARA SELLADO	JEMPP-CEDE4-DIETE-ET-02842/INT-0	X		INFORME DE RESULTADOS LABORATORIO M&G S.A.S. No. 26-00781 (04) FOLIOS
11	CREMALLERAS Y CINTAS	CREMALLERA N3 VERDE SELVA DE 150 MM	JEMPP-CEDE4-DIETE-ET-02854/INT-1	N/A	N/A	N/A
12	CREMALLERAS Y CINTAS	CREMALLERA POLIESTER AZUL COBALTO 20 CMS	JEMPP-CEDE4-DIETE-ET-00191/INT-0	N/A	N/A	N/A

VERIFICACIÓN DE DOCUMENTACIÓN TÉCNICA SOPORTE

PROTOCOLO DE RECEPCIÓN DEL MATERIAL – PRIMERA ENTREGA PARCIAL						
ADQUISICIÓN DE MATERIAL DE INTENDENCIA (PRODUCTO TERMINADO) PARA EL ALMACÉN DE PRENDAS DE OFICIALES Y SUBOFICIALES "ALOFI" DEL BATALLÓN DE SERVICIOS No 21 "JOSÉ ACEVEDO Y GOMEZ" PARA LA VIGENCIA 2025						
ÍTEM	LOTE	DESCRIPCIÓN DEL BIEN	NORMA TÉCNICA Y/O ESPECIFICACIÓN TÉCNICA	CONFORME	NO CONFORME	OBSERVACIONES
1	CREMALLERAS Y CINTAS	CREMALLERA BLANCA EN POLIESTER DE 20 CM	JEMPP-CEDE4-DIETE-ET-00191/INT-0	X		<ul style="list-style-type: none"> DECLARACIÓN DE CONFORMIDAD DE PRIMERA PARTE. GARANTÍA TÉCNICA. TERMINO DE REPUESTA DE LA GARANTIA TECNICA ANEXO DE CATALOGACIÓN OTAN.
2	CREMALLERAS Y CINTAS	CREMALLERA CAQUI EN POLIESTER DE 20 CM	JEMPP-CEDE4-DIETE-ET-00191/INT-0	X		<ul style="list-style-type: none"> DECLARACIÓN DE CONFORMIDAD DE PRIMERA PARTE. GARANTÍA TÉCNICA. TERMINO DE REPUESTA DE LA GARANTIA TECNICA ANEXO DE CATALOGACIÓN OTAN.
3	CREMALLERAS Y CINTAS	CREMALLERA CONTINUA No. 8 VERDE SELVA	JEMPP-CEDE4-DIETE-ET-02859/INT-1	X		<ul style="list-style-type: none"> DECLARACIÓN DE CONFORMIDAD DE PRIMERA PARTE. GARANTÍA TÉCNICA. TERMINO DE REPUESTA DE LA GARANTIA TECNICA ANEXO DE CATALOGACIÓN OTAN.
4	CREMALLERAS Y CINTAS	CREMALLERA NEGRA No 8	JEMPP-CEDE4-DIETE-ET-02859/INT-1	X		<ul style="list-style-type: none"> DECLARACIÓN DE CONFORMIDAD DE PRIMERA PARTE. GARANTÍA TÉCNICA. TERMINO DE REPUESTA DE LA GARANTIA TECNICA ANEXO DE CATALOGACIÓN OTAN.



Carrera 46 No 20 C -79 Puente Aranda
Bogotá D.C.
baint@ejercito.mil.co



Radicado No. 2026692007972213 MDN-COGFM-COEJC-SECEJ-JEMGF-COLOG-BRLOG1-BAINT

PROTOCOLO DE RECEPCIÓN DEL MATERIAL – PRIMERA ENTREGA PARCIAL						
ADQUISICIÓN DE MATERIAL DE INTENDENCIA (PRODUCTO TERMINADO) PARA EL ALMACÉN DE PRENDAS DE OFICIALES Y SUBOFICIALES "ALOFI" DEL BATALLÓN DE SERVICIOS No 21 "JOSÉ ACEVEDO Y GOMEZ" PARA LA VIGENCIA 2025						
ITEM	LOTE	DESCRIPCIÓN DEL BIEN	NORMA TÉCNICA Y/O ESPECIFICACIÓN TÉCNICA	CONFORME	NO CONFORME	OBSERVACIONES
5	CREMALLERAS Y CINTAS	CREMALLERA VERDE EN POLIESTER DE 20 CM	JEMPP-CEDE4-DIETE-ET-00191/INT-0	X		<ul style="list-style-type: none"> DECLARACIÓN DE CONFORMIDAD DE PRIMERA PARTE GARANTÍA TÉCNICA. TERMINO DE REPUESTA DE LA GARANTIA TECNICA ANEXO DE CATALOGACIÓN OTAN.
6	CREMALLERAS Y CINTAS	CREMALLERA VERDE POLI. 65 CM DOBLE VIA	JEMPP-CEDE4-DIETE-ET-02854/INT-1	X		<ul style="list-style-type: none"> DECLARACIÓN DE CONFORMIDAD DE PRIMERA PARTE. GARANTÍA TÉCNICA. TERMINO DE REPUESTA DE LA GARANTIA TECNICA ANEXO DE CATALOGACIÓN OTAN.
7	CREMALLERAS Y CINTAS	CREMALLERA VERDE POLIESTER DE 30 CM	JEMPP-CEDE4-DIETE-ET-02854/INT-1	X		<ul style="list-style-type: none"> DECLARACIÓN DE CONFORMIDAD DE PRIMERA PARTE. GARANTÍA TÉCNICA. TERMINO DE REPUESTA DE LA GARANTIA TECNICA ANEXO DE CATALOGACIÓN OTAN.
8	CREMALLERAS Y CINTAS	CREMALLERA VERDE POLIESTER DE 65 CM	JEMPP-CEDE4-DIETE-ET-02854/INT-1	X		<ul style="list-style-type: none"> DECLARACIÓN DE CONFORMIDAD DE PRIMERA PARTE. GARANTÍA TÉCNICA. TERMINO DE REPUESTA DE LA GARANTIA TECNICA ANEXO DE CATALOGACIÓN OTAN.
9	CREMALLERAS Y CINTAS	CREMALLERA N6 CONTINUA VERDE SELVA	JEMPP-CEDE4-DIETE-ET-02859/INT-1	X		<ul style="list-style-type: none"> DECLARACIÓN DE CONFORMIDAD DE PRIMERA PARTE GARANTÍA TÉCNICA. TERMINO DE REPUESTA DE LA GARANTIA TECNICA ANEXO DE CATALOGACIÓN OTAN.
10	CREMALLERAS Y CINTAS	CINTA TERMOFUSIBLE PARA SELLADO	JEMPP-CEDE4-DIETE-ET-02842/INT-0	X		<ul style="list-style-type: none"> DECLARACIÓN DE CONFORMIDAD DE PRIMERA PARTE. GARANTÍA TÉCNICA. TERMINO DE REPUESTA DE LA GARANTIA TECNICA ANEXO DE CATALOGACIÓN OTAN.
11	CREMALLERAS Y CINTAS	CREMALLERA N3 VERDE SELVA DE 150 MM	JEMPP-CEDE4-DIETE-ET-02854/INT-1	X		<ul style="list-style-type: none"> DECLARACIÓN DE CONFORMIDAD DE PRIMERA PARTE. GARANTÍA TÉCNICA. TERMINO DE REPUESTA DE LA GARANTIA TECNICA ANEXO DE CATALOGACIÓN OTAN.
12	CREMALLERAS Y CINTAS	CREMALLERA POLIESTER AZUL COBALTO 20 CMS	JEMPP-CEDE4-DIETE-ET-00191/INT-0	X		<ul style="list-style-type: none"> DECLARACIÓN DE CONFORMIDAD DE PRIMERA PARTE. GARANTÍA TÉCNICA. TERMINO DE REPUESTA DE LA GARANTIA TECNICA ANEXO DE CATALOGACIÓN OTAN.



Carrera 46 No 20 C -79 Puente Aranda
Bogotá D.C.
baint@ejercito.mil.co



Radicado No. 2026692007972213 MDN-COGFM-COEJC-SECEJ-JEMGF-COLOG-BRLOG1-BAINT

CONCLUSIÓN

En concordancia con la Evaluación Técnica de los requisitos estipulados, para la **ENTREGA TOTAL** del material por parte del contratista **INVERSIONES GAO**, se concluye que el objeto del contrato para la "**ADQUISICIÓN DE MATERIAS PRIMAS (LOTE CREMALLERAS Y CINTAS) CON DESTINO A LAS PLANTAS DEL BATALLÓN DE INTENDENCIA No. 1 LAS JUANAS CON CARGO AL CONTRATO -118 CENACPUENTE ARANDA-2025 VF**" es **CONFORME** con las condiciones y especificaciones técnicas durante las pruebas realizadas al material, mediante requisitos generales y específicos con respecto a la Norma Técnica y/o Especificación Técnica del producto terminado de Intendencia.

Atentamente,

TE. DIANA MARIPI SA ROBAYO MONTES
Comité Técnico Evaluador

TO. ING. TANIA CAROLINA HERNÁNDEZ
Comité Técnico Evaluador

TO. ING. ANDREA MANRIQUE SIERRA
Comité Técnico Evaluador

Elaboró: TO. ING. Andrea Manrique Sierra
Ingeniera Compañía "C" – Zapatería BAI NT



GAO SAS.

NIT. 830.066.542-5

ACTIVIDAD ECONOMICA: 4641- REGIMEN COMÚN - TARIFA ICA 11.04 X 1000
NO SOMOS GRANDES CONTRIBUYENTES - NO SOMOS AUTORRETENEDORES
AUTORIZACION DIAN FACTURACION ELECTRONICA No 18764049483196
DEL IGFE- 901 AL IGFE-2000 DEL 26-11-2024 AL 25-05-2026

SOMOS GRANDES CONTRIBUYENTES DE ICA RES. DDI 029334 del 31/Oct./2025

**FACTURA
ELECTRONICA
DE VENTA**

N° IGFE-947

Hora de Generación: 12:36:14

FECHA: 20-03-2026 VENCIMIENTO: 19-04-2026

SEÑOR(ES) IDN - EJERCITO NACIONAL - CENAC PTE. ARANDA
NIT/C.C.: 830039548
DIRECCION: CRA 50 N° 18-92
TELEFONOS: 2629161
CIUDAD: BOGOTÁ

ORDEN DE COMPRA: SEGUNDA ENTREGA
FORMA DE PAGO: TRANSFERENCIA
CONTRATO N° 118-CENA CPUNTEARANDA-2025
Correo: sifnacion.facturaelectronica@minhacienda.gov.co

Pág. de 1

#\$15-01-03-078;CNT-118;carlos.perezca@ejercito.mil.co#\$

DESCRIPCION	MEDIDA	CANT	% IVA	VR. UNITARIO	VR. TOTAL UND
CINTA TERMOFUSIBLE PARA SELLADO (MTR)	M	88,993.00	19.0	\$879.83	\$78,298,883.19
CREMALLERA BLANCA EN POLIESTER DE 20 CM	UN	919.00	19.0	\$784.87	\$721,299.16
CREMALLERA CAQUI EN POLIESTER DE 20 CM	UN	85.00	19.0	\$919.33	\$78,142.86
CREMALLERA N° 8 CONTINUA VERDE SELVA	M	624.00	19.0	\$1,803.36	\$1,125,297.48
CREMALLERA N° 3 VERDE SELVA DE 150 MM	UN	7,755.00	19.0	\$599.16	\$4,646,483.19
CREMALLERA NEGRA N° 8	M	440.00	19.0	\$3,592.44	\$1,580,672.27
CREMALLERA POLIESTER AZUL COBALTO 20 CM	UN	1,260.00	19.0	\$836.13	\$1,053,529.41
CREMALLERA VERDE EN POLIESTER DE 20 CM	UN	7,160.00	19.0	\$792.44	\$5,673,848.74
CREMALLERA VERDE POLI. 65 CM DOBLE VIA	UN	20.00	19.0	\$6,150.42	\$123,008.40
CREMALLERA VERDE POLIESTER DE 30 CM	UN	40.00	19.0	\$1,631.93	\$65,277.31
CREMALLERA VERDE POLIESTER DE 65 CM	UN	383.00	19.0	\$2,772.27	\$1,061,778.99
CREMALLERA N° 6 CONTINUA VERDE SELVA	M	47,092.00	19.0	\$1,494.96	\$70,400,561.34

SON: CIENTO OCHENTA Y CINCO MILLONES QUINIENTOS OCHO MIL DOSCIENTOS UN PESOS CON CUARENTA CENTAVOS	VALOR BRUTO	\$ 164,828,782.34
	I.V.A.	\$31,317,468.66
	TOTAL VENTA	\$ 196,146,251.00
OBSERVACIONES:	RETENCION EN LA FUENTE	\$4,120,719.56
	RETENCION DE I.V.A.	\$4,697,620.30
	RETENCION DE I.C.A.	\$1,819,709.74
	VALOR A PAGAR	\$185,508,201.40
RECIBIDO: FIRMA: NOMBRE: C.C.:	CUFE: 1c4acedb5b8bd36206bb6671e4436199f64 8e2c71b3873061dccb3f5621007c780aaa a9335c148cbc0d17e90d7b6625	

ESTA FACTURA DE VENTA SE ASIMILA EN TODOS SUS EFECTOS LEGALES A UNA LETRA DE CAMBIO (ART 771 DEL C.C.). TODA MOROSA EN EL PAGO CAUSARA INTERESES MENSUALES A LA TASA MAX AUTORIZADA POR LA LEY Y ALTERNATIVAMENTE LA RESPONSABILIDAD POR LOS INTERESES MENSUALES A LA TASA MAX AUTORIZADA POR LA LEY.

AV. CRA 68 No 75A- 50 OF 353 - C.C . METROPOLIS + TELS.: 6948649- 6309412 - BOGOTA, D.C

E-mail: inversionesgao@inversionesgao.com

Fabricante del Software: PROAsistemas S.A. NIT: 800.042.928-1 Proveedor tecnológico: ATEB Colombia S.A.S. NIT 900.965.992-7

PÚBLICA



MINISTERIO DE DEFENSA NACIONAL
COMANDO GENERAL DE LAS FUERZAS MILITARES
EJÉRCITO NACIONAL
BATALLÓN DE INTENDENCIA No 1 "LAS JUANAS"



Al contestar, cite este número

Radicado No. 2026692007059033: MDN-COGFM-COEJC-SECEJ-JEMGF-COLOG-BRLOG1-BAINT

Bogotá, D, C, 06 de marzo de 2026

Señora Teniente Coronel
FABIOLA CONSTANZA PARDO GONZALEZ
Directora y Ordenadora del Gasto Central
Administrativa Y Contable Regional Puente Aranda
Carrera 46 N°20 C -79 Puente Aranda
Bogotá, D.C.

Asunto: Informe de Seguimiento (RECEPCIÓN DE MATERIA PRIMA)
Contrato de Compraventa No. 118

Con toda atención, me permito informar que el día 23 de febrero de 2026, bajo remisión emitida por el contratista de la empresa INVERSIONES GAO S.A.S, se realizó recepción en el almacén de materia prima BASPC N. 21, por un valor de mil CIENTO NOVENTA Y SEIS MILLONES CIENTOS CUARENTA Y SEIS MIL DOSCIENTOS CINCUENTA Y UNO PESOS MCTE (\$ 196.146.251), IVA incluido y los impuestos que puedan derivarse, correspondiente contrato de compraventa No. 118-CENACPUENTEARANDA-2025, vigencia futura - "PROCESO DE SELECCIÓN ABREVIADA POR SUBASTA INVERSA ELECTRÓNICA SECOPII No. 134-SASI-CENACPUENTEARANDA-2025, cuyo objeto es: "ADQUISICIÓN DE MATERIALES Y SUMINISTRO PARA LA PRODUCCIÓN VIGENCIAS FUTURAS 2026 - CON DESTINO AL BAIN'T" (LOTES CUERO, TELA, PAÑO, PLÁSTICOS Y COMPUESTOS, CREMALLERA Y CINTA".

Pedido No. 4200397601
Entrada No. 5003857874-2026
Valor: \$ 196.146.251,00

A-02-02-01-003-008				
ITEM	DESCRIPCIÓN DEL BIEN Y/O SERVICIO	UNIDAD DE MEDIDA	CÓDIGO MATERIAL SAP (OPCIONAL)	CANTIDAD
1	CINTA TERMOFUSIBLE PARA SELLADO	M	9200159	88.993,00



Carrera 46 No 20 C -79 Puente Aranda
Bogotá D.C.
baint@ejercito.mil.co



PÚBLICA

Radicado No. 2026692007059033 MDN-COGFM-COEJC-SECEJ-JEMGF-COLOG-BRLOG1-BAINT

2	CREMALLERA BLANCA EN POLIESTER DE 20 CM	UN	9100073	919,00
3	CREMALLERA CAQUI EN POLIESTER DE 20 CM	UN	9201314	85,00
4	CREMALLERA CONTINUA No. 8 VERDE SELVA	M	9202671	624,00
5	CREMALLERA N3 VERDE SELVA DE 150 MM	UN	9202568	7.755,00
6	CREMALLERA NEGRA No 8	M	9200328	440,00
7	CREMALLERA POLIESTER AZUL COBALTO 20 CMS	UN	1237638	1.260,00
8	CREMALLERA VERDE EN POLIESTER DE 20 CM	UN	9100079	7.160,00
9	CREMALLERA VERDE POLI. 65 CM DOBLE VIA	UN	9200114	20,00
10	CREMALLERA VERDE POLIESTER DE 30 CM	UN	9201390	40,00
11	CREMALLERA VERDE POLIESTER DE 65 CM	UN	9200024	383,00
12	CREMALLERA N6 CONTINUA VERDE SELVA	M	9202572	47.092,00

Teniendo en cuenta lo anteriormente mencionado me permito solicitar su apoyo en autorizar a quien corresponda, realizar transacción miro, quedando en estado de pruebas de calidad el elemento que se relaciona en este oficio, esto con el fin de dar "...cumplimiento de lo establecido en el Manual de Procedimientos Administrativos y Financieros para el Manejo de Bienes del Ministerio de Defensa Nacional, Capítulo IV – Procedimientos Administrativos, numeral 4.1 Procedimiento para el Ingreso de Bienes, el cual establece que, en los casos en que las características particulares de los bienes o del contrato requieran procesos de verificación o pruebas, la entrada al almacén podrá efectuarse sin acta de recibo a satisfacción; sin embargo, no podrá disponerse de los bienes hasta contar con dicho documento expedido por el funcionario competente, constituyéndose este en requisito indispensable para adelantar el trámite de pago..."

así mismo me permito informar que una vez se cuente con los resultados emitidos por la sección de control calidad y concepto técnico el cual emite el comité técnico evaluador, se realizaran los procesos administrativos (recibo a satisfacción e informe de supervisión).



Carrera 46 No 20 C -79 Puente Aranda
Bogotá D.C.
baint@ejercito.mil.co



Radicado No. 2026692007059033 MDN-COGFM-COEJC-SECEJ-JEMGF-COLOG-BRLOG1-BAINT

REGISTRO FOTOGRÁFICO



Respetuosamente,

Mayor. ANDREA DEL PILAR MARENTES RAMÍREZ
Supervisora Contrato de Compraventa No. 118

Anexo: (cinco 05 Folios útiles)

Proyecto: TOC 
Gestor Administración de Producción BAINT

PÚBLICA



MINISTERIO DE DEFENSA NACIONAL
COMANDO GENERAL DE LAS FUERZAS MILITARES
EJÉRCITO NACIONAL
BATALLÓN DE INTENDENCIA No 1 "LAS JUANAS"



Al contestar, cite este número

Radicado No. 2026692006253093: MDN-COGFM-COEJC-SECEJ-JEMGF-
COLOG-BRLOG1-BAINT

Bogotá, D, C, 27 de febrero de 2026

Señor Teniente Coronel
JORGE MARIO AVENDAÑO VARGAS
Comandante Batallón de ASPC N° 21
José Acevedo y Gómez
Carrera 46 N° 20 C 79 Puente Aranda
Bogotá, D.C.,

Asunto: Solicitud Entrada SAP stock control calidad
Contrato de Compraventa No. 118

Respetuosamente, me permito solicitar su apoyo para autorizar a quien corresponda la realización de la entrada en SAP bajo el concepto "STOCK CONTROL CALIDAD UNICA ENTREGA VIGENCIA FUTURA", por un valor de unos CIENTO NOVENTA Y SEIS MILLONES CIENTOS CUARENTA Y SEIS MIL DOSCIENTOS CINCUENTA Y UNO PESOS MCTE (\$ 196.146.251), IVA incluido y los impuestos que puedan derivarse. Esta solicitud corresponde al material ingresado en el almacén de materia prima BASPC No. 21, el día 23 de febrero de 2025, relacionado con el contrato de compraventa No. 118.

Este contrato corresponde al "PROCESO DE SELECCIÓN ABREVIADA POR SUBASTA INVERSA ELECTRÓNICA SECOPII No. 134-SASI-CENACPUENTEARANDA-2025, cuyo objeto es: "ADQUISICIÓN DE MATERIALES Y SUMINISTRO PARA LA PRODUCCIÓN VIGENCIAS FUTURAS 2026 - CON DESTINO AL BAIN" (LOTES CUERO, TELA, PAÑO, PLÁSTICOS Y COMPUESTOS, CREMALLERA Y CINTA".

El propósito de esta solicitud es dar cumplimiento al *Manual de Procedimientos Administrativos y Financieros para el Manejo de Bienes del Ministerio de Defensa Nacional, específicamente al Capítulo IV, Procedimientos Administrativos, Sección 4.1, Procedimiento para el Ingreso de Bienes. En cuanto a la "Nota 2", se establece que, en aquellos casos en los que las características particulares de los bienes o del contrato requieran procesos de verificación y pruebas a los bienes, la entrada*



Carrera 46 No 20 C -79 Puente Aranda
Bogotá D.C.
baint@ejercito.mil.co



PÚBLICA

Radicado No. 2026692006253093 MDN-COGFM-COEJC-SECEJ-JEMGF-COLOG-BRLOG1-BAINT-EJE-29.61

al almacén se realizará sin el acta de recibo a satisfacción. No obstante, dichos bienes no podrán ser dispuestos hasta contar con el documento correspondiente, expedido por el funcionario competente. Este documento es indispensable para adelantar el trámite de pago.

Finalmente, me permito informar que, una vez se obtengan los resultados emitidos por la sección de calidad, se procederá con los trámites administrativos correspondientes, como el recibo a satisfacción y el informe de supervisión.

Pedido SAP No. 4200397601

Fecha: 23/02/2026

A-02-02-01-003-008				
ITEM	DESCRIPCIÓN DEL BIEN Y/O SERVICIO	UNIDAD DE MEDIDA	CÓDIGO MATERIAL SAP (OPCIONAL)	CANTIDAD
1	CINTA TERMOFUSIBLE PARA SELLADO	M	9200159	88.993,00
2	CREMALLERA BLANCA EN POLIESTER DE 20 CM	UN	9100073	919,00
3	CREMALLERA CAQUI EN POLIESTER DE 20 CM	UN	9201314	85,00
4	CREMALLERA CONTINUA No. 8 VERDE SELVA	M	9202671	624,00
5	CREMALLERA N3 VERDE SELVA DE 150 MM	UN	9202568	7.755,00
6	CREMALLERA NEGRA No 8	M	9200328	440,00
7	CREMALLERA POLIESTER AZUL COBALTO 20 CMS	UN	1237638	1.260,00
8	CREMALLERA VERDE EN POLIESTER DE 20 CM	UN	9100079	7.160,00
9	CREMALLERA VERDE POLI. 65 CM DOBLE VIA	UN	9200114	20,00
10	CREMALLERA VERDE POLIESTER DE 30 CM	UN	9201390	140,00
11	CREMALLERA VERDE POLIESTER DE 65 CM	UN	9200024	383,00
12	CREMALLERA N6 CONTINUA VERDE SELVA	M	9202572	47.092,00



Carrera 46 No 20 C -79 Puente Aranda
Bogotá D.C.
baint@ejercito.mil.co



Radicado No. 2026692006253093 MDN-COGFM-COEJC-SECEJ-JEMGF-COLOG-BRLOG1-BAINT-EJE-29.61

REGISTRO FOTOGRÁFICO



Respetuosamente,

Mayor CARLOS ERNESTO PÉREZ CARDONA
Ejecutivo y Segundo Comandante Batallón de Intendencia No. 1 "Las Juanas"
Supervisor Contrato de Compraventa No. 118

Proyecto: TO 2 Tatiana Reyes
Gestor Administración de Producción BAI NT



Carrera 46 No 20 C -79 Puente Aranda
Bogotá D.C.
baint@ejercito.mil.co



INVERSIONES GAO SAS

NIT. 830.066.542-5



Bogotá, D.C., 23 de febrero de 2026

Señores
MDN – EJERCITO NACIONAL
Atte. MY. CARLOS ERNESTO PÉREZ CARDONA
Supervisor contrato
Batallón de Intendencia N° 1 "Las Juanas"
Ciudad

REMISION N° 05 CONTRATO DE COMPRAVENTA N° 118

TERCERA ENTREGA

En atención a lo solicitado a continuación detallamos los insumos que estamos entregando en cumplimiento del Contrato de Compraventa N° 118-CENACPUENTEARANDA-2025:

ITEM	CODIGO SAP	DESCRIPCIÓN DEL BIEN A ADQUIRIR	UNIDAD DE MEDIDA	CANTIDAD
1	9200159	CINTA TERMOFUSIBLE PARA SELLADO	M	88.993
2	9100073	CREMALLERA BLANCA EN POLIESTER DE 20 CM	C/U	919
3	9201314	CREMALLERA CAQUI EN POLIESTER DE 20 CM #76	C/U	85
4	9202671	CREMALLERA CONTINUA No. 8 VERDE SELVA #275	C/U	624
5	9202568	CREMALLERA N3 VERDE SELVA DE 150 MM	C/U	7.755
6	9200328	CREMALLERA NEGRA N° 8	M	440
7	1237638	CREMALLERA POLIETER AZUL COBALTO DE 20 CM	C/U	1.260
8	9100079	CREMALLERA VERDE EN POLIESTER DE 20 CM #66	C/U	7.160
9	9200114	CREMALLERA VERDE POLI 65 CM DOBLE VIA #275	C/U	20
10	9201390	CREMALLERA VERDE POLIESTER DE 30 CM #52	C/U	40

INVERSIONES GAO SAS

NIT. 830.066.542-5



11	9200024	CREMALLERA VERDE POLIESTER DE 65 CM #66	C/U	383
12	9202572	CREMALLERA N° 6 CONTINUA VERDE SELVA	M	47.092

Cordialmente,

FERNANDO GONZALEZ H.
Representante Legal

Recibido:

MY. CARLOS ERNESTO PEREZ CARDONA
Supervisor contrato



Almacén



ERCIETO NACIONAL DE COLOMBIA

SALIDA DE BIENES
POR CONCEPTO DE: EM Entr.mercancias

Doc. Material
5003857874-2026
Doc. Origen - Movto
- 101

AD

NIT

CODIGO

ORIGEN:

DESTINO

FECHA

Batallón de ASPC No. 21

830039548-4

E112

E28

ALMACEN MP

27.02.2026

ANTECEDENTES Y/O OBSERVACIONES: ENTREGADA MATERIAL / CTO 118 CENAC PA / 118 CENAC PA INV GAO LTDA / CTO 118 INV GA

MAINR	LOTE/UB	EQUIPO	Nc. PARTE	DESCRIPCION	IMPTCN/SERIE	CANT	UD	VR. UNITARIO	VR. TOTAL
9200159	118FEB26			CINTA TERMOFUSIBLE PARA SELL		88.993,000	M	1.047,00	93.175.466,32
	03A01A01A								
9100073	118FEB26			CREMALLERA BLANCA EN POLIESTE		919,000	C/U	934,04	858.385,43
	03A01A01A								
9201314	118FEB26			CREMALLERA CAQUI EN POLIESTE		85,000	C/U	1.094,01	92.991,24
	03A01A01A								
9202671	118FEB26			CREMALLERA CONTINUA No. 8 VE		624,000	M	2.146,00	1.339.103,00
	03A01A01A								
9202568	118FEB26			CREMALLERA N3 VERDE OM SELVA		7.755,000	C/U	713,00	5.529.318,10
	03A01A01A								
9200328	118FEB26			CREMALLERA NEGRA No 8		440,000	M	4.275,00	1.881.001,58
	03A01A01A								
1237638	118FEB26			CREMALLERA POLIESTER AZUL CO		1.260,000	C/U	964,99	1.253.693,32
	03A01A01A								
9100079	118FEB26			CREMALLERA VERDE EN POLIESTE		7.160,000	C/U	943,00	6.751.905,78
	03A09A02B								
9200114	118FEB26			CREMALLERA VERDE POLI. 65 CM		20,000	C/U	7.319,04	146.380,71
	03A01A01A								
9201360	118FEB26			CREMALLERA VERDE POLIESTER D		40,000	C/U	1.942,00	77.679,87
	03A01A01A								
9200024	118FEB26			CREMALLERA VERDE POLIESTER D		383,000	C/U	3.299,07	1.263.544,84
	03A01A01A								
9202572	118FEB26			CREMALLERA N6 CONTINUA VERDE		47.092,000	M	1.779,00	83.776.780,81
	03A17B03A								



TOTALES 196.146.251,00

MONTO: CIENTO NOVENTA Y SEIS MILLONES SEIS MIL DOSCIENTOS CINCUENTA Y UN PESOS CON- CERO /100 M.CTE

RECIBI

POST-FIRMA

Fecha: 05.03.2026 19:02:44

JOHIMATR

Pag. No. 1 / 2

EJERCICIO NACIONAL DE COLOMBIA			SALIDA			BIENES			DOCUMENTO 5003857874 - 2026		
MATERIA	LOTE	EQUIPO	No. PARTE	DESCRIPCION	IMP/CM/SERIE	CANT	UD	VR. UN. PARO	VR. TOTAL		

FIN DOCUMENTO

Fecha: 05.03.2026 19:00:41

JOHIMATR

Pag. No. 2 / 2



ERCITO NACIONAL DE COLOMBIA

SALIDA DE BIENES
POR CONCEPTO DE: TR Calidad a Libre

Doc. Material
4911320195-2026
Doc. Origen - Movto
- 321

Batallón de ASPC No. 21

NIT
830039548-4

CODIGO
E112

ORIGEN:
E28

DESTINO

FECHA
08.04.2026

ANTECEDENTES Y/O OBSERVACIONES: FACTURA IGFE-947 / CTO 118 INVERSIONES GAO / A LIBRE UTILIZACION SAR 20266920047

MATNR	LOTE/UB	EQUIPO	No. PARTE	DESCRIPCION	IMPTCN/SERIE	CANT	UD	VR. UNITARIO	VR. TOTAL
9200159	118FEB26			CINTA TERMOFUSIBLE PARA SELL		88.993,000	M	0,00	0,00
9100073	03A01A01A 118FEB26			FT-JELOG-DINTR-01142 CREMALLERA BLANCA EN POLIESTE		919,000	C/U	0,00	0,00
9201314	03A01A01A 118FEB26			FT-EJC-01211-INT-1 CREMALLERA CAQUI EN POLIESTE		85,000	C/U	0,00	0,00
9202671	03A01A01A 118FEB26			CREMALLERA CONTINUA N. 8 VER		624,000	M	0,00	0,00
9202568	03A01A01A 118FEB26			CREMALLERA N. 3 VERDE SELVA		7.755,000	C/U	0,00	0,00
9200328	03A01A01A 118FEB26			FT-JELOG-DINTR-01282 CREMALLERA NEGRA No 8		440,000	M	0,00	0,00
1237638	03A01A01A 118FEB26			CREMALLERA POLIESTER AZUL CO		1.260,000	C/U	0,00	0,00
9100079	03A01A01A 118FEB26			FT-EJC-01099-INT-1 CREMALLERA VERDE EN POLIESTE		7.160,000	C/U	0,00	0,00
9200114	03A01A01A 118FEB26			FT-JELOG-DINTR-01160 CREMALLERA VERDE POLI. 65 CM		20,000	C/U	0,00	0,00
9201390	03A01A01A 118FEB26			CREMALLERA VERDE POLIESTER D		40,000	C/U	0,00	0,00
9200024	03A01A01A 118FEB26			FT-JELOG-DINTR-01158 CREMALLERA VERDE POLIESTER D		383,000	C/U	0,00	0,00
9202572	03A01A01A 118FEB26			CREMALLERA CONTINUA N. 6 VER		47.092,000	M	0,00	0,00

TOTALES

0,00

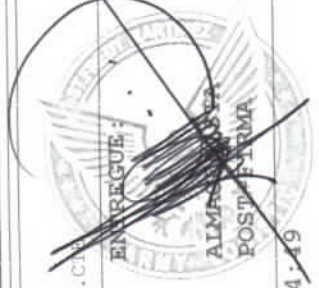

MONTO: CERO PESOS COM- CERO /100 M.C.M

RECIBI

POST-FIRMA

Fecha: 08.04.2026 15:54:49

FREDMART

Pag. No. 1 / 2

EJERCITO NACIONAL DE COLOMBIA		SALIDA DE BIENES			DOCUMENTO 4911320195- 2026				
MATR	LOTE	EQUIPO	No. PARTE	DESCRIPCION	IMPTCN/SERIE	CANT	UD	VR. UNITARIO	VR. TOTAL
FIN DOCUMENTO									

INVERSIONES GAO SAS

NIT. 830.066.542-5



Bogotá, D.C. 13 de abril de 2026

Señores
M.D.N. – EJERCITO NACIONAL
Ciudad

CERTIFICADO DE PAGOS A LA SEGURIDAD SOCIAL Y APORTES PARAFISCALES

LA SUSCRITA REVISORA FISCAL DE LA SOCIEDAD INVERSIONES GAO S.A.S CERTIFICA

Bajo la gravedad de juramento y de acuerdo con lo previsto en el artículo 23 de la Ley 1150 de 2007, Certifico que la Sociedad **INVERSIONES GAO S.A.S** con NIT. 830.066.542-5, cumple con el pago de los aportes a sus empleados, en los sistemas de salud, riesgos profesionales, pensiones, aportes a las Cajas de Compensación Familiar, Instituto Colombiano de Bienestar Familiar y Servicio Nacional de Aprendizaje, correspondiente a los seis (6) meses anteriores, desde el inicio de las respectivas afiliaciones, encontrándose al día por concepto de estos aportes laborales.

Todo lo anterior en cumplimiento del artículo 50 de la Ley 789 de 2002, Ley 828 de 2013, el artículo 23 de la Ley 1150 de 2013 y en concordancia con el Concepto 26172 del 22 de abril de 2014 emitido por la DIAN.

Cordialmente,

GLORIA AMPARO ALVARÉZ GAITÁN
REVISORA FISCAL
TP 96105

Último ingreso exitoso: 2026-03-02 / 04:31:25 PM | Último ingreso fallido: 2026-01-30 / 01:26:52 PM

Datos	Empleados	Planillas	Documentos	Reportes	Cesantías	Pensiones Voluntarias	Salir
-------	-----------	-----------	------------	----------	-----------	-----------------------	-------

Periodo Pensión: Febrero 2026, Periodo Salud: Marzo 2026.

Marzo 2 de 2026 / 4:31 PM

[Inicio](#) / [Planillas](#) / Resumen de pago

Planillas / Resumen de pago

Información básica de la planilla

Empresa:	INVERSIONES GAO SAS	NIT:	830066542
Tipo planilla:	E	Periodo liquidación Pensiones	Enero 2026
Sucursal o Dependencia:	Carrera 53C BIS N 5A 39	Periodo liquidación Salud:	Febrero 2026
Número de radicación:	42985455	Total a pagar:	\$7.942,000
Fecha de vencimiento:	10/02/2026	Total de empleados:	7
Fecha de pago:	30/01/2026	Número de administradoras:	6

Detalles del pago

Razón social recaudo:	Compensar OI	NIT recaudo:	9998600669427
Descripción:	MIPlanilla.com Pago Protección Social	Medio de pago:	Pago Electronico por PSE
Banco:	BANCOLOMBIA	Número de aprobación:	19972701
Estado de la transacción:	Transacción aprobada		

Totales

Código	NIT	Administradoras	No. Afiliados	*Número de Incapacidad por riesgos laborales	Valor descontado en incapacidad y/o licencia	Total pagado
14-23	860011153	POSITIVA COMPANIA DE SEGUROS	7		\$0.00	\$216,800
25-14	900336004	Administradora Colombiana de Pensiones - Colpensiones	5		\$0.00	\$4,920,600
CCF24	860066942	Compensar Caja de Compensación Fijar	7		\$0.00	\$1,402,300
EPS001	830113831	ALIANSA SALUD EPS S.A.	2		\$0.00	\$550,100
EPS005	800251440	Sanitas EPS	3		\$0.00	\$658,100
EPS017	830003564	Famisanar EPS Cafam Colsubsidio	2		\$0.00	\$194,100
						\$7,942,000

*Si descontó incapacidades o notas crédito debe informar a la administradora correspondiente los descuentos.

[Ver planillas pagadas](#)

Este documento está clasificado como PRIVADO por parte de Compensar Operador de Información

[Exportar reporte a Excel](#) [Exportar reporte a PDF](#)[Imprimir transacción](#)<https://www.miplanilla.com/>

Todos los derechos reservados © 2026 - Compensar - Canet S.A.

miplanilla.com
 ANOS Especialistas en Seguridad Social

Compensa Valle
 deligente

certicámara

 Acercas de los certificados SAS

 Powered by  

Miplanilla.com - Gestión y pago de la Planilla Integral de Liquidación de Aportes (PILA) - Colombia

Su dirección IP actual es: 186.28.35.220

Último ingreso exitoso: 2026-03-02 / 04:31:25 PM | Último ingreso fallido: 2026-01-30 / 01:26:52 PM

Datos	Empleados	Planillas	Documentos	Reportes	Cesantías	Pensiones Voluntarias	Salir
-------	-----------	-----------	------------	----------	-----------	-----------------------	-------

Periodo Pensión: Febrero 2026. Periodo Salud: Marzo 2026.

Marzo 2 de 2026 / 4:37 PM

[Inicio](#) > [Planillas](#) > [Resumen de pago](#)

Planillas / Resumen de pago

Información básica de la planilla

Empresa:	INVERSIONES GAO SAS	Nit:	830066542
Tipo planilla:	E	Periodo liquidación Pensiones	Diciembre 2025
Sucursal o Dependencia:	Carrera 53C BIS N 5A 39	Periodo liquidación Salud:	Enero 2026
Número de radicación:	92636556	Total a pagar:	\$7,788,000
Fecha de vencimiento:	13/01/2026	Total de empleados:	7
Fecha de pago:	07/01/2026	Número de administradoras:	6

Detalles del pago

Razón social recaudo:	Compensar OI	Nit recaudo:	9998600669427
Descripción:	MiPlanilla.com Pago Protección Social	Medio de pago:	Pago Electronico por PSE
Banco:	BANCOLOMBIA	Número de aprobación:	2066749866
Estado de la transacción:	Transacción aprobada		

Totales

Código	NIT	Administradoras	No. Afiliados	*Número de Incapacidad por riesgos laborales	Valor descontado en incapacidad y/o licencia	Total pagado
14-23	860011153	POSITIVA COMPANIA DE SEGUROS	7		\$0.00	\$212,600
25-14	900336004	Administradora Colombiana de Pensiones - Colpensiones	5		\$0.00	\$4,820,800
CCF24	860066942	Compensar Caja de Compensacion Filar	7		\$0.00	\$1,377,300
EPS001	830113631	ALIANSA LUD EPS S.A.	2		\$0.00	\$540,300
EPS005	800251440	Sanitas EPS	3		\$0.00	\$645,000
EPS017	830003564	Famisanar EPS Cafam Colsubsidio	2		\$0.00	\$192,000
						\$7,788,000

*Si descontó incapacidades o notas crédito debe informar a la administradora correspondiente los descuentos

[Ver planillas pagadas](#)

Este documento está clasificado como PRIVADO por parte de Compensar Operador de Información

[Exportar reporte a Excel](#) [Exportar reporte a PDF](#)[Imprimir transacción](#)<https://www.miplanilla.com/>

Todos los derechos reservados © 2025 Compensar - Cerent S.A.



miplanilla.com
Especialistas en Seguridad Social



Comfenalco Valle
delagente



certicámara

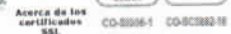

Acercas de los certificados
SSI CO-2006-1 CO-00382-1E



Powered by Cerent Edinet

Miplanilla.com - Gestión y pago de la Planilla Integral de Liquidación de Aportes (PILA) - Colombia

Su dirección IP actual es: 186.28.35.220

Último ingreso exitoso: 2025-12-23 / 03:31:52 PM | Último ingreso fallido: 2025-06-10 / 08:28:24 AM

Datos	Empleados	Planillas	Documentos	Reportes	Cesantías	Pensiones Voluntarias	Salir
-------	-----------	-----------	------------	----------	-----------	-----------------------	-------

Periodo Pensión: Diciembre 2025. Periodo Salud: Enero 2026.

Diciembre 23 de 2025 / 3:32 PM

[Inicio](#) > [Planillas](#) > Resumen de pago

Planillas / Resumen de pago

Información básica de la planilla

Empresa:	CI INVERSIONES GAO SAS	Nit:	830066542
Tipo planilla:	E	Periodo liquidación Pensiones	Noviembre 2025
Sucursal o Dependencia:	Carrera 53C BIS N 5A 39	Periodo liquidación Salud:	Diciembre 2025
Número de radicación:	91753513	Total a pagar:	\$7,817,800
Fecha de vencimiento:	10/12/2025	Total de empleados:	7
Fecha de pago:	16/12/2025	Número de administradoras:	6

Detalles del pago

Razón social recaudo:	Compensar OI	Nit recaudo:	9998600669427
Descripción:	MiPlanilla.com Pago Proteccion Social	Medio de pago:	Pago Electronico por PSE
Banco:	BANCOLOMBIA	Número de aprobación:	2013319689
Estado de la transacción:	Transacción aprobada		

Totales

Código	NIT	Administradoras	No. Afiliados	*Número de incapacidad por riesgos laborales	Valor descontado en incapacidad y/o licencia	Total pagado
14-23	860011153	POSITIVA COMPANIA DE SEGUROS	7		\$0.00	\$213,500
25-14	900336004	Administradora Colombiana de Pensiones - Colpensiones	5		\$0.00	\$4,839,100
CCF24	860066942	Compensar Caja de Compensacion Filar	7		\$0.00	\$1,382,500
EPS001	830113831	ALIANSALUD EPS S.A.	2		\$0.00	\$542,400
EPS005	800251440	Sanitas EPS	3		\$0.00	\$647,500
EPS017	830003564	Famisanar EPS Cafam Colsubsidio	2		\$0.00	\$192,800
						\$7,817,800

*Si descontó incapacidades o notas crédito debe informar a la administradora correspondiente los descuentos

[»Ver planillas pagadas](#)

Le informamos que el pago de la planilla No. 91753513, fue posterior a la fecha límite establecida en el Decreto 1670 de 2007. Sin embargo, para las administradoras el recibir el aporte no implica que esté aceptando o se esté allanando a la mora, ya que la Ley establece la obligatoriedad de recibirlo, al igual que para los empleadores y aportantes la obligación de cotizar oportunamente, lo que permite el reconocimiento de las prestaciones económicas (Incapacidades, Licencias de Maternidad y Paternidad), evitando además, el recobro al empleador o trabajador independiente de los servicios prestados durante el periodo de pago extemporáneo.

Este documento está clasificado como PRIVADO por parte de Compensar Operador de Información

[Exportar reporte a Excel](#)[Exportar reporte a PDF](#)

Lleva tu Gestión de nómina y Recursos Humanos con nosotros

[Ir a minomina.com](https://www.minomina.com)

[x] Cerrar

<https://www.miplanilla.com/>

Todos los derechos reservados © 2025 . Compensar - Cenet S.A.

20 años | **miplanilla.com**
AÑOS Especialistas en Seguridad Social

Comfenalco Valle
del agente

certicámara



Acercas de los certificados SSL

CO-SI006-1 CO-6C5882-16

Powered by **Cenet** **Edinet**

Miplanilla.com - Gestión y pago de la Planilla Integral de Liquidación de Aportes (PILA) - Colombia

Su dirección IP actual es: 186.154.33.99

UNIDAD
ADMINISTRATIVA
ESPECIAL

**JUNTA CENTRAL
DE CONTADORES**



Certificado No:

27848532100202

LA REPUBLICA DE COLOMBIA
MINISTERIO DE COMERCIO, INDUSTRIA Y TURISMO
UNIDAD ADMINISTRATIVA ESPECIAL
JUNTA CENTRAL DE CONTADORES

**CERTIFICA A:
QUIEN INTERESE**

Que el contador público **GLORIA AMPARO ALVAREZ GAITAN** identificado con CÉDULA DE CIUDADANÍA No 51894921 de BOGOTA, D.C. (BOGOTA D.C) Y Tarjeta Profesional No 96105-T SI tiene vigente su inscripción en la Junta Central de Contadores y desde los últimos 5 años.

NO REGISTRA ANTECEDENTES DISCIPLINARIOS *****

Dado en BOGOTA a los 9 días del mes de Abril de 2026 con vigencia de (3) Meses, contados a partir de la fecha de su expedición.

SANDRA MILENA BARRIOS PULIDO
DIRECTOR GENERAL

ESTE CERTIFICADO DIGITAL TIENE PLENA VALIDEZ DE CONFORMIDAD CON LO ESTABLECIDO EN EL ARTICULO 2 DE LA LEY 527 DE 1999, DECRETO UNICO REGLAMENTARIO 1074 DE 2015 Y ARTICULO 6 PARAGRAFO 3 DE LA LEY 962 DEL 2005

Para confirmar los datos y veracidad de este certificado, lo puede consultar en la página web www.jcc.gov.co digitando el número del certificado

Republica de Colombia
Ministerio de Educación Nacional

**JUNTA CENTRAL DE CONTADORES
TARJETA PROFESIONAL
DE CONTADOR PUBLICO**



96105-T

**GLORIA AMPARO
ALVAREZ GAITAN
C.C. 51894921**

**RESOLUCION INSCRIPCION 193 FECHA 2003/10/23
UNIVERSIDAD FUND UNIV. LOS LIBERTADORES**

PRESIDENTE

[Signature]
BENJAMIN LOPEZ ARCINIEGAS

105797

FIRMA DEL TITULAR

015996

Esta tarjeta es el unico documento que lo acredita como
CONTADOR PUBLICO de acuerdo con lo establecido en
la ley 43 de 1990

Agradecemos a quien encuentre esta tarjeta devolverla
al Ministerio de Educación Nacional - Junta Central de
Contadores.



REPUBLICA DE COLOMBIA
IDENTIFICACION PERSONAL
CEDULA DE CIUDADANIA

REPUBLICA DE COLOMBIA
NUMERO **51.894.921**
ALVAREZ GAITAN

APELLIDOS
GLORIA AMPARO

NOMBRES
Gloria A

FIRMA



FECHA DE NACIMIENTO **22-FEB-1967**
BOGOTA D.C
(CUNDINAMARCA)

LUGAR DE NADIMIENTO
1.60 **A+** **F**
ESTATURA G.S. RH SEXO

29-AGO-1986 **BOGOTA D.C**
FECHA Y LUGAR DE EXPEDICION

REGISTRADOR NACIONAL
CARLOS ARIEL SANCHEZ TORRES

INDICE DERECHO



A-1500150-00440068-F-0051894921-20130614 0033435712A.1 1362390179

REPOSICION

16 ABR 2026

CUANTIA	<input type="checkbox"/>	PLANEAS	<input type="checkbox"/>
RETRATACION	<input checked="" type="checkbox"/>	TESORERIA	<input type="checkbox"/>
RESERVA	<input type="checkbox"/>	INVENTARIOS	<input type="checkbox"/>
PREVISION	<input type="checkbox"/>	EMBAJADOR Y SECRETARIO	<input type="checkbox"/>
PREVISION	<input type="checkbox"/>	ASISTENTE	<input type="checkbox"/>
PREVISION	<input type="checkbox"/>	JURADO	<input type="checkbox"/>

REPOSICION: *Ventecor y tramite*

[Signature]

96

PÚBLICA

Hind = 5103880095

09/03/2026



MINISTERIO DE DEFENSA NACIONAL
COMANDO GENERAL DE LAS FUERZAS MILITARES
EJÉRCITO NACIONAL
BATALLÓN DE INTENDENCIA No 1 "LAS JUANAS"



Al contestar, cite este número

Radicado No. 2026692007059033: MDN-COGFM-COEJC-SECEJ-JEMGF-COLOG-BRLOG1-BAINT

Bogotá, D, C, 06 de marzo de 2026

Señora Teniente Coronel
FABIOLA CONSTANZA PARDO GONZALEZ
Directora y Ordenadora del Gasto Central
Administrativa Y Contable Regional Puente Aranda
Carrera 46 N°20 C -79 Puente Aranda
Bogotá, D.C.

Asunto: Informe de Seguimiento (RECEPCIÓN DE MATERIA PRIMA)
Contrato de Compraventa No. 118

Con toda atención, me permito informar que el día 23 de febrero de 2026, bajo remisión emitida por el contratista de la empresa INVERSIONES GAO S.A.S, se realizó recepción en el almacén de materia prima BASPC N. 21, por un valor de mil CIENTO NOVENTA Y SEIS MILLONES CIENTOS CUARENTA Y SEIS MIL DOSCIENTOS CINCUENTA Y UNO PESOS MCTE (\$ 196.146.251), IVA incluido y los impuestos que puedan derivarse, correspondiente contrato de compraventa No. 118-CENACPUENTEARANDA-2025, vigencia futura - "PROCESO DE SELECCIÓN ABREVIADA POR SUBSASTA INVERSA ELECTRÓNICA SECOPII No. 134-SASI-CENACPUENTEARANDA-2025, cuyo objeto es: "ADQUISICIÓN DE MATERIALES Y SUMINISTRO PARA LA PRODUCCIÓN VIGENCIAS FUTURAS 2026 - CON DESTINO AL BAIN" (LOTES CUERO, TELA, PAÑO, PLÁSTICOS Y COMPUESTOS, CREMALLERA Y CINTA".

Pedido No. 4200397601

Entrada No. 5003857874-2026

Valor: \$ 196.146.251,00

A-02-02-01-003-008				
ITEM	DESCRIPCIÓN DEL BIEN Y/O SERVICIO	UNIDAD DE MEDIDA	CÓDIGO MATERIAL SAP (OPCIONAL)	CANTIDAD
1	CINTA TERMOFUSIBLE PARA SELLADO	M	9200159	88.993,00



Carrera 46 No 20 C -79 Puente Aranda
Bogotá D.C.
baint@ejercito.mil.co



PÚBLICA

Radicado No. 2026692007059033 MDN-COGFM-COEJC-SECEJ-JEMGF-COLOG-BRLOG1-BAINT

2	CREMALLERA BLANCA EN POLIESTER DE 20 CM	UN	9100073	919,00
3	CREMALLERA CAQUI EN POLIESTER DE 20 CM	UN	9201314	85,00
4	CREMALLERA CONTINUA No. 8 VERDE SELVA	M	9202671	624,00
5	CREMALLERA N3 VERDE SELVA DE 150 MM	UN	9202568	7.755,00
6	CREMALLERA NEGRA No 8	M	9200328	440,00
7	CREMALLERA POLIESTER AZUL COBALTO 20 CMS	UN	1237638	1.260,00
8	CREMALLERA VERDE EN POLIESTER DE 20 CM	UN	9100079	7.160,00
9	CREMALLERA VERDE POLI. 65 CM DOBLE VIA	UN	9200114	20,00
10	CREMALLERA VERDE POLIESTER DE 30 CM	UN	9201390	40,00
11	CREMALLERA VERDE POLIESTER DE 65 CM	UN	9200024	383,00
12	CREMALLERA N6 CONTINUA VERDE SELVA	M	9202572	47.092,00

Teniendo en cuenta lo anteriormente mencionado me permito solicitar su apoyo en autorizar a quien corresponda, realizar transacción miro, quedando en estado de pruebas de calidad el elemento que se relaciona en este oficio, esto con el fin de dar "...cumplimiento de lo establecido en el Manual de Procedimientos Administrativos y Financieros para el Manejo de Bienes del Ministerio de Defensa Nacional, Capítulo IV – Procedimientos Administrativos, numeral 4.1 Procedimiento para el Ingreso de Bienes, el cual establece que, en los casos en que las características particulares de los bienes o del contrato requieran procesos de verificación o pruebas, la entrada al almacén podrá efectuarse sin acta de recibo a satisfacción; sin embargo, no podrá disponerse de los bienes hasta contar con dicho documento expedido por el funcionario competente, constituyéndose este en requisito indispensable para adelantar el trámite de pago..."

así mismo me permito informar que una vez se cuente con los resultados emitidos por la sección de control calidad y concepto técnico el cual emite el comité técnico evaluador, se realizaran los procesos administrativos (recibo a satisfacción e informe de supervisión).



Carrera 46 No 20 C -79 Puente Aranda
Bogotá D.C.
baint@ejercito.mil.co



Radicado No. 2026692007059033 MDN-COGFM-COEJC-SECEJ-JEMGF-COLOG-BRLOG1-BAINT

REGISTRO FOTOGRÁFICO



Respetuosamente,

Mayor. ANDREA DEL PILAR MARENTES RAMÍREZ
Supervisora Contrato de Compra No. 118

Anexo: (cinco 05 Folios útiles)

Proyecto: TO 2 Tallaña Reyes

Gestor Administración de Producción BAIN T

PÚBLICA



MINISTERIO DE DEFENSA NACIONAL
COMANDO GENERAL DE LAS FUERZAS MILITARES
EJÉRCITO NACIONAL
BATALLÓN DE INTENDENCIA No 1 "LAS JUANAS"



Al contestar, cite este número

Radicado No. 2026692006253093: MDN-COGFM-COEJC-SECEJ-JEMGF-COLOG-BRLOG1-BAINT

Bogotá, D, C, 27 de febrero de 2026

Señor Teniente Coronel
JORGE MARIO AVENDAÑO VARGAS
Comandante Batallón de ASPC N° 21
José Acevedo y Gómez
Carrera 46 N° 20 C 79 Puente Aranda
Bogotá, D.C.,

Asunto: Solicitud Entrada SAP stock control calidad
Contrato de Compraventa No. 118

Respetuosamente, me permito solicitar su apoyo para autorizar a quien corresponda la realización de la entrada en SAP bajo el concepto "STOCK CONTROL CALIDAD UNICA ENTREGA VIGENCIA FUTURA", por un valor de unos CIENTO NOVENTA Y SEIS MILLONES CIENTOS CUARENTA Y SEIS MIL DOSCIENTOS CINCUENTA Y UNO PESOS MCTE (\$ 196.146.251), IVA incluido y los impuestos que puedan derivarse. Esta solicitud corresponde al material ingresado en el almacén de materia prima BASPC No. 21, el día 23 de febrero de 2025, relacionado con el contrato de compraventa No. 118.

Este contrato corresponde al "PROCESO DE SELECCIÓN ABREVIADA POR SUBASTA INVERSA ELECTRÓNICA SECOPII No. 134-SASI-CENACPUENTEARANDA-2025, cuyo objeto es: "ADQUISICIÓN DE MATERIALES Y SUMINISTRO PARA LA PRODUCCIÓN VIGENCIAS FUTURAS 2026 - CON DESTINO AL BAINTE" (LOTES CUERO, TELA, PAÑO, PLÁSTICOS Y COMPUESTOS, CREMALLERA Y CINTA".

El propósito de esta solicitud es dar cumplimiento al *Manual de Procedimientos Administrativos y Financieros para el Manejo de Bienes del Ministerio de Defensa Nacional, específicamente al Capítulo IV, Procedimientos Administrativos, Sección 4.1, Procedimiento para el Ingreso de Bienes. En cuanto a la "Nota 2", se establece que, en aquellos casos en los que las características particulares de los bienes o del contrato requieran procesos de verificación y pruebas a los bienes, la entrada*



Carrera 46 No 20 C -79 Puente Aranda
Bogotá D.C.
baint@ejercito.mil.co



PÚBLICA

al almacén se realizará sin el acta de recibo a satisfacción. No obstante, dichos bienes no podrán ser dispuestos hasta contar con el documento correspondiente, expedido por el funcionario competente. Este documento es indispensable para adelantar el trámite de pago.

Finalmente, me permito informar que, una vez se obtengan los resultados emitidos por la sección de calidad, se procederá con los trámites administrativos correspondientes, como el recibo a satisfacción y el informe de supervisión.

Pedido SAP No. 4200397601

Fecha: 23/02/2026

A-02-02-01-003-008				
ITEM	DESCRIPCIÓN DEL BIEN Y/O SERVICIO	UNIDAD DE MEDIDA	CÓDIGO MATERIAL SAP (OPCIONAL)	CANTIDAD
1	CINTA TERMOFUSIBLE PARA SELLADO	M	9200159	88.993,00
2	CREMALLERA BLANCA EN POLIESTER DE 20 CM	UN	9100073	919,00
3	CREMALLERA CAQUI EN POLIESTER DE 20 CM	UN	9201314	85,00
4	CREMALLERA CONTINUA No. 8 VERDE SELVA	M	9202671	624,00
5	CREMALLERA N3 VERDE SELVA DE 150 MM	UN	9202568	7.755,00
6	CREMALLERA NEGRA No 8	M	9200328	440,00
7	CREMALLERA POLIESTER AZUL COBALTO 20 CMS	UN	1237638	1.260,00
8	CREMALLERA VERDE EN POLIESTER DE 20 CM	UN	9100079	7.160,00
9	CREMALLERA VERDE POLI. 65 CM DOBLE VIA	UN	9200114	20,00
10	CREMALLERA VERDE POLIESTER DE 30 CM	UN	9201390	140,00
11	CREMALLERA VERDE POLIESTER DE 65 CM	UN	9200024	383,00
12	CREMALLERA N6 CONTINUA VERDE SELVA	M	9202572	47.092,00



Carrera 46 No 20 C -79 Puente Aranda
Bogotá D.C.
baint@ejercito.mil.co



PÚBLICA

Radicado No. 2026692006253093 MDN-COGFM-COEJC-SECEJ-JEMGF-COLOG-BRLOG1-BAINT-EJE-29.61

REGISTRO FOTOGRÁFICO



Respetuosamente,

Mayor CARLOS ERNESTO PÉREZ CARDONA
Ejecutivo y Segundo Comandante Batallón de Intendencia No. 1 "Las Juanas"
Supervisor Contrato de Compraventa No. 118

Proyecto TO 2 Talía Reyes
Gestor Administración de Producción BAINTE



Carrera 46 No 20 C -79 Puente Aranda
Bogotá D.C.
baint@ejercito.mil.co



INVERSIONES GAO SAS

NIT. 830.066.542-5



Bogotá, D.C., 23 de febrero de 2026

Señores
MDN – EJERCITO NACIONAL
Atte. MY. CARLOS ERNESTO PÉREZ CARDONA
Supervisor contrato
Batallón de Intendencia N° 1 "Las Juanas"
Ciudad

REMISION N° 05
CONTRATO DE COMPRAVENTA N° 118

TERCERA ENTREGA

En atención a lo solicitado a continuación detallamos los insumos que estamos entregando en cumplimiento del Contrato de Compraventa N° 118-CENACPUENTEARANDA-2025:

ITEM	CODIGO SAP	DESCRIPCIÓN DEL BIEN A ADQUIRIR	UNIDAD DE MEDIDA	CANTIDAD
1	9200159	CINTA TERMOFUSIBLE PARA SELLADO	M	88.993
2	9100073	CREMALLERA BLANCA EN POLIESTER DE 20 CM	C/U	919
3	9201314	CREMALLERA CAQUI EN POLIESTER DE 20 CM #76	C/U	85
4	9202671	CREMALLERA CONTINUA No. 8 VERDE SELVA #275	C/U	624
5	9202568	CREMALLERA N3 VERDE SELVA DE 150 MM	C/U	7.755
6	9200328	CREMALLERA NEGRA N° 8	M	440
7	1237638	CREMALLERA POLIETER AZUL COBALTO DE 20 CM	C/U	1.260
8	9100079	CREMALLERA VERDE EN POLIESTER DE 20 CM #66	C/U	7.160
9	9200114	CREMALLERA VERDE POLI 65 CM DOBLE VIA #275	C/U	20
10	9201390	CREMALLERA VERDE POLIESTER DE 30 CM #52	C/U	40

INVERSIONES GAO SAS

NIT. 830.066.542-5



11	9200024	CREMALLERA VERDE POLIESTER DE 65 CM #66	C/U	383
12	9202572	CREMALLERA N° 6 CONTINUA VERDE SELVA	M	47.092

Cordialmente,

FERNANDO GONZALEZ H.
Representante Legal

Recibido:

MY. CARLOS ERNESTO PEREZ CARDONA
Supervisor contrato

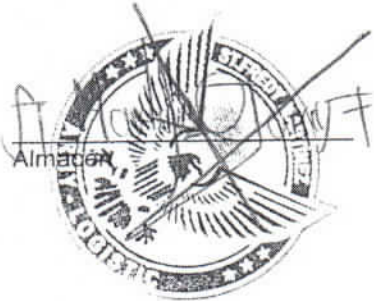



ERCIETO NACIONAL DE COLOMBIA

SALIDA DE BIENES

POR CONCEPTO DE: EM Entr.mercancias

Doc. Material
5003857874-2026
Doc. Origen - Movto
- 101

Estacion de ISFC No. 21

NIT
830039548-4

CODIGO
E112

ORIGEN:
E28

DESTINO
ALMACEN MP

FECHA
27.02.2026

ANTECEDENTES Y/O OBSERVACIONES: ENTRADA MATERIAL / CTO 118 CENAC PA / 118 CENAC PA INV GAO LTDA / CTO 118 INV GA

MAINR	LOTE/UB	EQUIPO	Nc. PARTE	DESCRIPCION	IMPTCN/SERIE	CANT	UD	VR. UNITARIO	VR. TOTAL
9200159	118FEB26			CINTA TERMOFUSIBLE PARA SELL		88.993,000	M	1.047,00	93.175.466,32
9100073	03A01A01A 118FEB26		FT-JELOG-DINTR-01142	CREMALLERA BLANCA EN POLIEST		919,000	C/U	934,04	858.385,43
9201314	03A01A01A 118FEB26		FT-EJC-01211-INT-1	CREMALLERA CAQUI EN POLIESTE		85,000	C/U	1.094,01	92.991,24
9202671	03A01A01A 118FEB26			CREMALLERA CONTINUA No. 8 VE		624,000	M	2.146,00	1.339.103,00
9202568	03A01A01A 118FEB26			CREMALLERA N3 VERDE OM SELVA		7.755,000	C/U	713,00	5.529.318,10
9200328	03A01A01A 118FEB26		FT-JELOG-DINTR-01282	CREMALLERA NEGRA No 8		440,000	M	4.275,00	1.881.001,58
1237638	03A01A01A 118FEB26			CREMALLERA POLIESTER AZUL CO		1.260,000	C/U	994,99	1.253.693,32
9100079	03A01A01A 118FEB26		FT-EJC-01099-INT-1	CREMALLERA VERDE EN POLIESTE		7.160,000	C/U	943,00	6.751.905,78
9200114	03A09A02B 118FEB26		FT-JELOG-DINTR-01160	CREMALLERA VERDE POLI. 65 CM		20,000	C/U	7.319,04	146.380,71
9201390	03A01A01A 118FEB26			CREMALLERA VERDE POLIESTER D		40,000	C/U	1.942,00	77.679,87
9200024	03A01A01A 118FEB26		FT-JELOG-DINTR-01158	CREMALLERA VERDE POLIESTER D		383,000	C/U	3.299,07	1.263.544,84
9202572	03A01A01A 118FEB26			CREMALLERA N6 CONTINUA VERDE		47.092,000	M	1.779,00	83.776.780,81
	03A17B03A								

TOTALES

196.146.251,00

RECIBI

RECIBI

POST-FIRMA



Fecha: 05.03.2026 19:02:44

JOHIMATR

Pag. No. 1 / 2



Orden de pago Presupuestal de gastos Comprobante

Unidad Ejecutora:
Unidad Subordinada:
Descripción Comprobante:
Fecha y Hora Ejecución:

MHmisaza MAURICIO ALEXANDER ISAZA ACOSTA
15-01-03-078 CENTRAL ADMINISTRATIVA Y CONTABLE

2026-06-05-5:52 p. m.

ORDEN DE PAGO PRESUPUESTAL

Número:	170702026	Fecha Registro:	2026-05-20	Unidad / Subunidad ejecutora:	15-01-03-078 CENTRAL ADMINISTRATIVA Y CONTABLE CENAC PUENTE ARANDA
Vigencia Presupuestal	Actual	Estado:	Pagada	Nro Obligación:	49726 Comprobante Contable de la Generación:
Fecha Máxima Pago:	2026-05-22	Código de Referencia:		0450004900176762020	Tasa de Cambio:
Valor Bruto:	196.146.251,00	Valor Deduciones:		10.639.000,00	Saldo x Pagar:
				185.507.251,00	0,00

VALDRES PAGADOS

TRM Pago	Valor Bruto	196.146.251,00	Valor Deduciones	10.639.000,00	Valor Neto	185.507.251,00	Moneda Base Compra	Valor MBC
----------	-------------	----------------	------------------	---------------	------------	----------------	--------------------	-----------

REINTEGROS

Números	No Recaudado:	
Bruto Reintegrado Pesos:	0,00	Reintegrado Neto Pesos:
Bruto Reintegrado Moneda:	0,00	Reintegrado Neto Moneda:

TERCERO DE LA ORDEN DE PAGO

Identificación:	830066542	Razon Social:	CI INVERSIONES GAO SAS	Medio de Pago:	Abono en cuenta
-----------------	-----------	---------------	------------------------	----------------	-----------------

CUENTA BANCARIA

Número:	20755786572	Banco:	BANCOLOMBIA S.A.	Tipo:	Ahorro	Estado:	Activa
13-01-01-DT - DIRECCION TESORO NACION DDCPTN	TESORERIA	Número:	49726	Documento:	DOCUMENTO SOPORTE	Fecha:	2026-05-20

Tipo Beneficiario Pago 01 - Beneficiario final

ITEM PARA AFECTACION DE GASTOS

DEPENDENCIA / POSICION CATALOGO DE GASTO	FUENTE	REC	SIT	VALOR		VALOR REINTEGRADO	USO DE PROYECTOS ESPECIALES	
				PESOS	MONEDA		MONEDA	TASA DE CAMBIO
078 CENTRAL ADMINISTRATIVA Y CONTABLE CENAC PUENTE ARANDA / A-02-02-01-003-008 OTROS BIENES TRANSPORTABLES II C.P.	Nación	10	C-SF	196.146.251,00	0,00	196.146.251,00	Pesos	0,00

DEDUCCIONES

POSICIONES DEL CATALOGO PARA PAGO NO PRESUPUESTALES	TERCERO	TARIFA	VALOR	VALOR AJUSTADO PAGO	VALOR REINTEGRADO
2-01-04-01-20 RETEUFENTE - COMPRAS Y OTROS INGRESOS TRIBUTARIOS EN GENERAL	800197268	2,500 %	4.121.000,00	4.121.000,00	0,00
2-01-04-02-02 RETEIVA COMPRA DE BIENES GRAVADOS - REGIMEN COMUN	800197268	15,000 %	4.698.000,00	4.698.000,00	0,00
2-01-05-01-01-02-04 RETENCION ICA COMERCIAL DEMAS ACTIVIDADES COMERCIALES	899998061	1,104 %	1.820.000,00	1.820.000,00	0,00

DEPENDENCIA PARA AFECCION DE PAC		POSICION DEL CATALOGO DE PAC		FECHA	VALOR	ATRIBUTO DIRECTO DE PAGO	ESTADO
078 - CENTRAL ADMINISTRATIVA Y CONTABLE CENAC FUENTE ABANDA	1-2 - ANC - GASTOS GENERALES NACION CSF	2020-05-21	196 148 261 000	40 BIENES, SERVICIOS, IMPUESTOS Y	Pagada		

LINEAS DE PAGO VINCULADA

 CT. MAURICIO ISAZA
 TESORERO



MINISTERIO DE DEFENSA NACIONAL
 EJERCITO NACIONAL DE COLOMBIA
 CENAC PUENTE ARANDA
 NIT: 830039548-4

COMPROBANTE DE EGRESO

DOCUMENTO EGRESO
 No. 150000930

ACREEDOR C.I INVERSIONES GAO LTDA Nit/CC : 830066542 Telefax : 2784316 Telefono : 2784316 Dirección : CL 16 S 17 30	RECEPTOR PAGO ALTERNATIVO C.I INVERSIONES GAO LTDA Nit/CC : 830066542 Telefax : 2784316 Telefono : 2784316 Dirección : CL 16 S 17 30	FECHA DE PAGO: 21.05.2026 CIUDAD: BOGOTA CONCEPTO DE GASTO: Fdos. Rec. Gtos.Gen. PAGO POR CHEQUE: ID. CUENTA: CUENTA BANCARIA:
-------------------------------------------------------------------------------------------------------------------------------------------	------------------------------------------------------------------------------------------------------------------------------------------------------------	-----------------------------------------------------------------------------------------------------------------------------------------------

RESUMEN IMPUESTOS Y RETENCIONES

Obligac.	Fact.	Doc.SAP	Vlr.Facturado	IVA	RetelIVA	Vi.r.RetFte	RetelCA	Otras Reten.	Vlr. A Pagar
CTO118 CRP	IGFE947/OB	1900000517	196.146.251,00	0,00	4.698.000,00	4.121.000,00	1.820.000,00	0,00	185.507.251,00
TOTALES			0,00	0,00	4.698.000,00	4.121.000,00	1.820.000,00	0,00	185.507.251,00

Pos.	Clv.	Cuenta.	Tex. Cuenta Contable	RESUMEN CONTABLE	Debe	Haber
				Nit.	C.costo	Valores
001	50	4705080020	Fdos. Rec. Gtos.Gen.		0,00	185.507.251,00
002	25	2401010010	Bienes y Servicios	830066542	185.507.251,00	0,00

TOTALES	185.507.251,00	185.507.251,00
----------------	----------------	----------------

SON: CIENTO OCHENTA Y CINCO MILLONES QUINIENTOS SIETE MIL DOSCIENTOS CINCUENTA Y UN PESOS M/CTE
 DESCRIPCION : OB49726-CONT118-05-26 CI INVERSIONES GAO

 CT. MAURICIO ISAZA ACOSTA
 Tesorero / Pagador

Beneficiario