



**INGENIAMOS COLOMBIA SAS**

*Diseño y Construcción*

NIT 901271301 - 2

**PROYECTO:**

**CONTRATO DE OBRA IEMEP-RC-O-03 del 08 de abril del 2026**

**“MANTENIMIENTO Y ADECUACIÓN DE INFRAESTRUCTURA DE LA SEDE DIAMANTE  
DE LA INSTITUCIÓN EDUCATIVA MANUEL ELKIN PATARROYO DEL MUNICIPIO DE  
GIRARDOT CUNDINAMARCA”**

**PERIODO:**

**DESDE EL 22-04-2026 HASTA EL 06-06-2026**

**MIGUEL ANDRÉS SIERRA ORDOÑEZ**

**Supervisor**

**GIRARDOT – 2026**

## CONTENIDO

1.	INTRODUCCION .....	3
2.	DESCRIPCIÓN DEL PROYECTO.....	3
3.	LOCALIZACION DEL PROYECTO.....	3
4.	INFORMACIÓN GENERAL DEL CONTRATO DE OBRA.....	6
5.	ACTIVIDADES REALIZADAS POR EL CONTRATISTA:.....	7
6.	REGISTRO FOTOGRAFICO.....	8
6.	RECOMENDACIONES .....	<b>¡Error! Marcador no definido.</b>
7.	CONCLUSIONES.....	20



**INGENIAMOS COLOMBIA SAS**

*Diseño y Construcción*

NIT 901271301 - 2

## 1. INTRODUCCION

El presente documento tiene como objetivo dar a conocer los aspectos relevantes de la gestión de la organización INGENIAMOS COLOMBIA SAS para el periodo desde el 22-04-2026 HASTA EL 06-06-2026, en la institución educativa MANUEL ELKIN PATARROYO.

## 2. DESCRIPCIÓN DEL PROYECTO

El proyecto a realizar consta de un objeto contractual que establece **MANTENIMIENTO Y ADECUACIÓN DE INFRAESTRUCTURA DE LA SEDE DIAMANTE DE LA INSTITUCIÓN EDUCATIVA MANUEL ELKIN PATARROYO DEL MUNICIPIO DE GIRARDOT CUNDINAMARCA**, esta adecuación es importante, puesto que se requiere de espacios adecuados y en condiciones óptimas para el correcto uso, esta es una obra que representa un gran aporte para el personal de la INSTITUCION EDUCATIVA.

## 3. LOCALIZACION DEL PROYECTO

Este proyecto se ubicara en el país de Colombia, oficialmente República de Colombia, es un país soberano situado en la región noroccidental de América del Sur, que se constituye en un estado unitario, social y democrático de derecho cuya forma de gobierno es presidencialista. Es una república organizada políticamente en 32 departamentos descentralizados y el Distrito capital de Bogotá, sede del gobierno nacional.



El proyecto está ubicado en el departamento de Cundinamarca, su capital es Bogotá, en el municipio de Girardot, un municipio colombiano ubicado en el centro-occidente de Colombia. es un municipio colombiano del departamento de Cundinamarca ubicado en la Provincia del Alto Magdalena, de la cual es capital. Está ubicado a 134 km al suroeste de Bogotá.



# INGENIAMOS COLOMBIA SAS

*Diseño y Construcción*

NIT 901271301 - 2

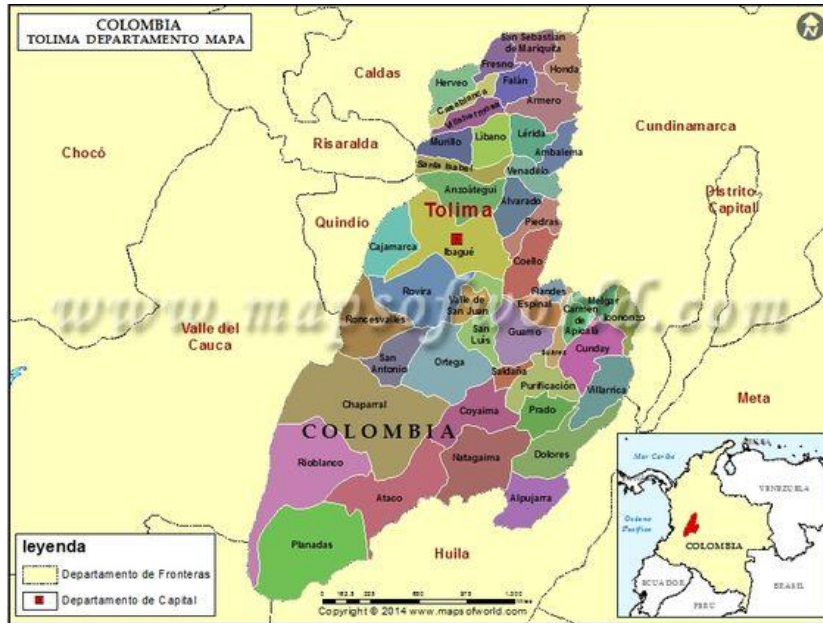

#### 4. INFORMACIÓN GENERAL DEL CONTRATO DE OBRA

<b>CONTRATO No</b>	CONTRATO DE OBRA IEMEP-RC-O-03 del 08 de abril del 2026
<b>FECHA SUSCRIPCIÓN</b>	08 de abril del 2026
<b>CLASE O TIPO</b>	OBRA
<b>MODALIDAD</b>	REGIMEN ESPECIAL
<b>CONTRATANTE</b>	INSTITUCION EDUCATIVA MANUEL ELKIN PATARROYO
<b>CONTRATISTA</b>	INGENIAMOS COLOMBIA SAS
<b>NIT:</b>	901.271.301-2
<b>REPRESENTANTE LEGAL</b>	HUGO FERNEY MACHADO BRICEÑO
<b>CC</b>	1.110.523.961 DE IBAGUÉ
<b>VALOR INICIAL</b>	\$ 24.446.144,03
<b>ADICION</b>	\$ 2.232.682,10
<b>VALOR TOTAL</b>	\$ 26.678.826,13
<b>PLAZO</b>	60 DIAS CALENDARIO
<b>OBJETO</b>	MANTENIMIENTO Y ADECUACIÓN DE INFRAESTRUCTURA DE LA SEDE DIAMANTE DE LA INSTITUCIÓN EDUCATIVA MANUEL ELKIN PATARROYO DEL MUNICIPIO DE GIRARDOT CUNDINAMARCA



**INGENIAMOS COLOMBIA SAS**

*Diseño y Construcción*

NIT 901271301 - 2

## **5. ACTIVIDADES REALIZADAS POR EL CONTRATISTA:**

A continuación, se presenta las actividades realizadas en el periodo comprendido, las cuales dieron inicio con las obras:

### **SEDE PRINCIPAL**

- RETIRO DE SOBRANTES A UNA DISTANCIA DE 5 KM (INCLUYE CARGUE Y BOTADERO AUTORIZADO)
- LIMPIEZA MANUAL Y TÉCNICA DE CUBIERTA EN FIBROCEMENTO.
- REVISIÓN Y SELLADO DE TRASLAPOS Y TORNILLERÍA EN CUBIERTA DE FIBROCEMENTO
- TEJA FIBROCEMENTO No. 8
- BAJANTE PVC AGUAS LLUVIAS D=4"
- DEMOLICIÓN CIELO RASO FALSO, INC RETIRO
- SUMINISTRO E INSTALACIÓN DE CIELO RASO NUEVO
- LIMPIEZA MANUAL Y TÉCNICA DE CUBIERTA EN FIBROCEMENTO
- REVISIÓN Y SELLADO DE TRASLAPOS Y TORNILLERÍA EN CUBIERTA DE FIBROCEMENTO
- TEJA FIBROCEMENTO No. 8
- DEMOLICIÓN CIELO RASO FALSO, INC RETIRO
- CIELO RASO PVC
- DESMONTE APARATOS SANITARIOS, INC RETIRO
- RESTAURACIÓN Y AJUSTE DE PUERTAS METÁLICAS
- DESMONTE MARCOS Y PUERTAS, INC RETIRO
- ESMALTE SOBRE LÁMINA LLENA (PUERTAS)
- ANTICORROSIVO SOBRE LÁMINA LLENA (PUERTAS)
- PUERTA EN LÁMINA CAL 18 INC. ANTICORROSIVO
- MARCO PARA PUERTA EN LÁMINA CAL 18 -0.8
- INSTALACION DE SANITARIOS EXISTENTES
- SUMINISTRO E INSTALACION DE LAMPARA 18W
- DEMOLICION ENCHAPE DE PISO Y/O MURO
- SUMINISTRO E INSTALACION DE ENCHAPE PISO-PARED INSTITUCIONAL
- SUMINISTRO E INSTALACION DE SOSCOS PARA BAJANTES DE 4"

## 6 REGISTRO FOTOGRAFICO

- RETIRO DE SOBRANTES A UNA DISTANCIA DE 5 KM (INCLUYE CARGUE Y BOTADERO AUTORIZADO)



- LIMPIEZA MANUAL Y TÉCNICA DE CUBIERTA EN FIBROCEMENTO.

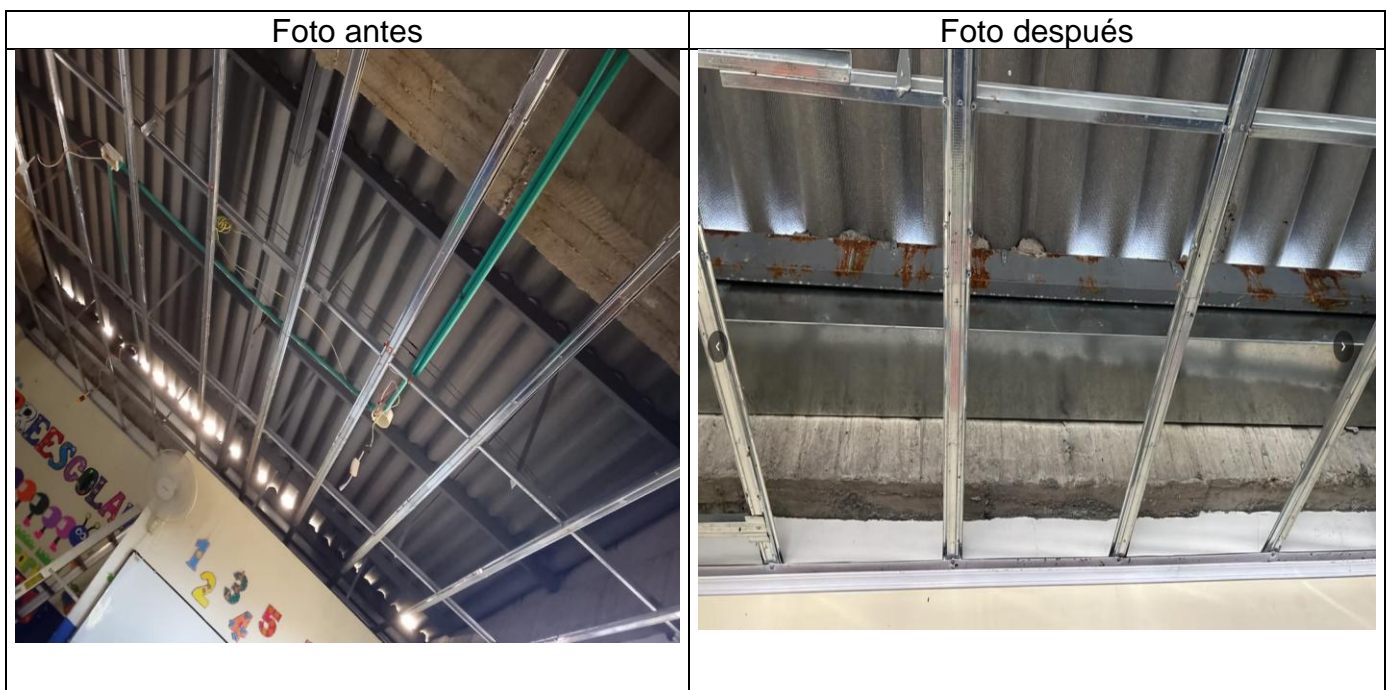



## INGENIAMOS COLOMBIA SAS

*Diseño y Construcción*

NIT 901271301 - 2

- REVISIÓN Y SELLADO DE TRASLAPOS Y TORNILLERÍA EN CUBIERTA DE FIBROCEMENTO

Foto antes



Foto después



- TEJA FIBROCEMENTO No. 8

Foto antes



Foto después



- BAJANTE PVC AGUAS LLUVIAS D=4"



- DEMOLICIÓN CIELO RASO FALSO, INC RETIRO





## INGENIAMOS COLOMBIA SAS

*Diseño y Construcción*

NIT 901271301 - 2

- SUMINISTRO E INSTALACIÓN DE CIELO RASO NUEVO

Foto antes



Foto después



- LIMPIEZA MANUAL Y TÉCNICA DE CUBIERTA EN FIBROCEMENTO

Foto antes



Foto después



- REVISIÓN Y SELLADO DE TRASLAPOS Y TORNILLERÍA EN CUBIERTA DE FIBROCEMENTO

Foto antes



Foto después



- TEJA FIBROCEMENTO No. 8

Foto antes



Foto después

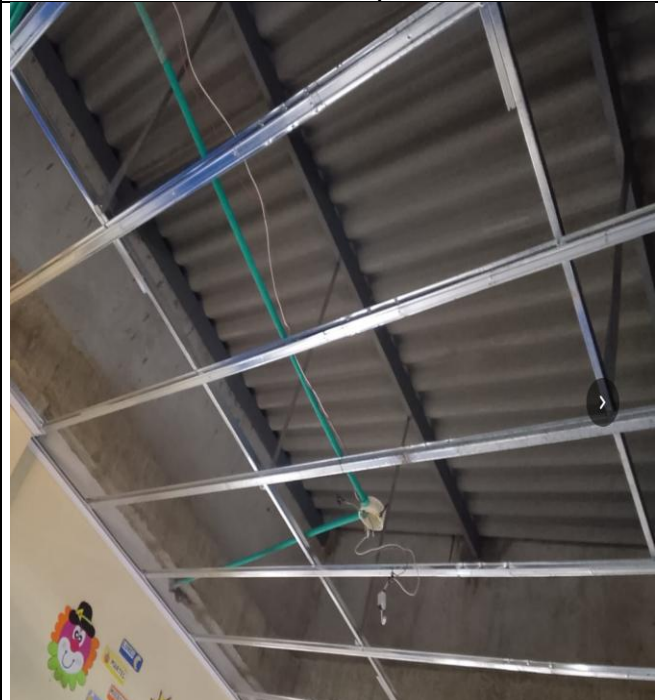



# INGENIAMOS COLOMBIA SAS

*Diseño y Construcción*

NIT 901271301 - 2

- DEMOLICIÓN CIELO RASO FALSO, INC RETIRO

Foto antes



Foto después



- CIELO RASO PVC

Foto antes



Foto después



- DESMONTE APARATOS SANITARIOS, INC RETIRO



- RESTAURACIÓN Y AJUSTE DE PUERTAS METÁLICAS





**INGENIAMOS COLOMBIA SAS**

*Diseño y Construcción*

NIT 901271301 - 2

- DESMONTE MARCOS Y PUERTAS, INC RETIRO

Foto antes



Foto después



- ESMALTE SOBRE LÁMINA LLENA (PUERTAS)

Foto antes



Foto después



- ANTICORROSIVO SOBRE LÁMINA LLENA (PUERTAS)



- PUERTA EN LÁMINA CAL 18 INC. ANTICORROSIVO





**INGENIAMOS COLOMBIA SAS**

*Diseño y Construcción*

NIT 901271301 - 2

- MARCO PARA PUERTA EN LÁMINA CAL 18 -0.8

Foto antes



Foto después



- INSTALACION DE SANITARIOS EXISTENTES

Foto antes



Foto después



- SUMINISTRO E INSTALACION DE LAMPARA 18W



- DEMOLICION ENCHAPE DE PISO Y/O MURO





**INGENIAMOS COLOMBIA SAS**

*Diseño y Construcción*

NIT 901271301 - 2

- SUMINISTRO E INSTALACION DE ENCHAPE PISO-PARED INSTITUCIONAL

Foto antes



Foto después



- SUMINISTRO E INSTALACION DE SOSCOS PARA BAJANTES DE 4"

Foto antes



Foto después



## 6. CONCLUSIONES

Se avanza el proyecto con un porcentaje ejecutado del 100% de acuerdo a lo planteado en la cláusula de ejecución del contrato.

Cordialmente

A handwritten signature in black ink, appearing to read 'Hugo Ferney Machado Briceño', written over the word 'Cordialmente'.

HUGO FERNEY MACHADO BRICEÑO  
C.C 1.110.523.961  
Contratista

	<b>INSTITUCIÓN EDUCATIVA MANUEL ELKIN PATARROYO-GIRARDOT</b>	<b>MODELO INTEGRADO DE PLANEACIÓN Y GESTIÓN - MIPG</b>		
	<b>PROCESO OPERATIVO APOYO CONTRATUAL</b>	<b>CODIGO: IEMEP-002</b>	<b>VERSIÓN: 1</b> <b>Vigente desde: 02/01/2025</b>	
	<b>ACTA DE RECIBO A SATISFACCIÓN</b>			

### ACTA DE RECIBO A SATISFACCIÓN

En Girardot a los once (11) días del mes de junio del año 2026, se recibió de parte de **INGENIAMOS COLOMBIA SAS** identificado con **NIT.901.271.301-2** Representado legalmente por el contratista **HUGO FERNEY MACHADO BRICEÑO** identificado con número de **cédula 1.110.523.961 de Ibagué**, el contrato número **IEMEP-RC-0-03 MANTENIMIENTO Y ADECUACIÓN DE INFRAESTRUCTURA DE LA SEDE DIAMANTE DE LA INSTITUCIÓN EDUCATIVA MANUEL ELKIN PATARROYO DEL MUNICIPIO DE GIRARDOT – CUNDINAMARCA...**

De acuerdo al siguiente detalle:

ACTA FINAL CONTRATO DE OBRA No. IEMEP-RC-0-03										
CONDICIONES INICIALES						CONDICIONES ACTUALIZADAS MODIFICATORIA 1		ACTA FINAL DE OBRA		
]	ICCU	DESCRIPCIÓN	UNIDAD	CANTIDAD	PRECIO UNITARIO	VALOR PARCIAL	CANTIDAD MODIFICADA	VALOR MODIFICADO	CANTIDAD EJECUTADA	VALOR EJECUTADO
<b>CAPITULO</b>	<b>1.0</b>	<b>PRELIMINARES</b>								
1.01	1.8	CERCA EN TELA VERDE H = 2.10 M	ML	10	\$ 31,500.00	\$ 315,000.00	0	\$ -	0	\$ -
1.02	1.46	RETIRO DE SOBANTES A UNA DISTANCIA DE 5 KM (INCLUYE CARGUE Y BOTADERO AUTORIZADO)	M3	24	\$ 17,500.00	\$ 420,000.00	6	\$ 105,000.00	6	\$ 105,000.00
					<b>SUB-TOTAL</b>	<b>\$ 735,000.00</b>				
<b>ITEM</b>	<b>ICCU</b>	<b>DESCRIPCIÓN</b>	<b>UNIDAD</b>	<b>CANTIDAD</b>	<b>PRECIO UNITARIO</b>	<b>VALOR PARCIAL</b>				
<b>CAPITULO</b>	<b>2.0</b>	<b>CUBIERTA - GRADO CERO</b>								
2.01	N/A	LIMPIEZA MANUAL Y TÉCNICA DE CUBIERTA EN FIBROCEMENTO.	M2	70	\$ 6,500.00	\$ 455,000.00	51.94	\$ 337,610.00	51.94	\$ 337,610.00
2.02	N/A	REVISIÓN Y SELLADO DE TRASLAPOS Y TORNILLERÍA EN CUBIERTA DE FIBROCEMENTO	M2	70	\$ 10,500.00	\$ 735,000.00	51.94	\$ 545,370.00	51.94	\$ 545,370.00
2.03	7.24	TEJA FIBROCEMENTO No. 8	M2	2	\$ 52,500.00	\$ 105,000.00	3.3	\$ 173,250.00	3.3	\$ 173,250.00
2.04	N/A	DEMOLICIÓN DE VIGA CANAL EN CONCRETO CON DEMOLEDOR (INCLUYE RETIRO)	M3	2	\$ 315,000.00	\$ 630,000.00	0	\$ -	0	\$ -
2.05	7.38	CANAL EN LÁMINA GALVANIZADA CAL. 22; OS=90	ML	10	\$ 82,500.00	\$ 825,000.00	0	\$ -	0	\$ -
2.06	7.5	BAJANTE PVC AGUAS LLUVIAS D=4"	ML	7	\$ 55,000.00	\$ 385,000.00	4	\$ 220,000.00	4	\$ 220,000.00
2.07	6.11	PANELE BAJO MALLA 1.5; E=2 CM	M2	10	\$ 31,500.00	\$ 315,000.00	0	\$ -	0	\$ -
2.08	1.14	DEMOLICIÓN CIELO RASO FALSO, INC RETIRO	M2	30	\$ 18,500.00	\$ 555,000.00	51.94	\$ 960,890.00	51.94	\$ 960,890.00
2.09	15.5	SUMINISTRO E INSTALACIÓN DE CIELO RASO NUEVO	M2	30	\$ 75,000.00	\$ 2,250,000.00	51.94	\$ 3,895,500.00	51.94	\$ 3,895,500.00
					<b>SUB-TOTAL</b>	<b>\$ 6,255,000.00</b>				
<b>ITEM</b>	<b>ICCU</b>	<b>DESCRIPCIÓN</b>	<b>UNIDAD</b>	<b>CANTIDAD</b>	<b>PRECIO UNITARIO</b>	<b>VALOR PARCIAL</b>				
<b>CAPITULO</b>	<b>3.0</b>	<b>CUBIERTA SALÓN SISTEMAS 2 PISO</b>								
3.01	N/A	LIMPIEZA MANUAL Y TÉCNICA DE CUBIERTA EN FIBROCEMENTO	M2	80	\$ 6,500.00	\$ 520,000.00	62.37	\$ 405,405.00	62.37	\$ 405,405.00
3.02	N/A	REVISIÓN Y SELLADO DE TRASLAPOS Y TORNILLERÍA EN CUBIERTA DE FIBROCEMENTO	M2	80	\$ 10,500.00	\$ 840,000.00	62.37	\$ 654,885.00	62.37	\$ 654,885.00
3.03	7.24	TEJA FIBROCEMENTO No. 8	M2	3	\$ 52,500.00	\$ 157,500.00	3	\$ 157,500.00	3	\$ 157,500.00
3.04	1.14	DEMOLICIÓN CIELO RASO FALSO, INC RETIRO	M2	35	\$ 18,500.00	\$ 647,500.00	40	\$ 740,000.00	40	\$ 740,000.00
3.05	15.5	CIELO RASO	M2	35	\$ 72,500.00	\$ 2,537,500.00	40	\$ 2,900,000.00	40	\$ 2,900,000.00
					<b>SUB-TOTAL</b>	<b>\$ 4,702,500.00</b>				
<b>ITEM</b>	<b>ICCU</b>	<b>DESCRIPCIÓN</b>	<b>UNIDAD</b>	<b>CANTIDAD</b>	<b>PRECIO UNITARIO</b>	<b>VALOR PARCIAL</b>				
<b>CAPITULO</b>	<b>4.0</b>	<b>BAÑOS-CUARTO</b>								
4.01	1.32	DESMONTE APARATOS SANITARIOS, INC RETIRO	UNIDAD	6	\$ 40,000.00	\$ 240,000.00	6	\$ 240,000.00	6	\$ 240,000.00
4.02	1.12	DEMOLICIÓN ENCHAFE MURO, INC RETIRO	M2	42	\$ 13,500.00	\$ 567,000.00	0	\$ -	0	\$ -
4.03	14.41	CERÁMICA PISO TRÁFICO 5, CALIDAD PRIMERA	M2	42	\$ 95,000.00	\$ 3,990,000.00	0	\$ -	0	\$ -
4.04	17.1	SUMINISTRO E INSTALACIÓN SANITARIO TANQUE (INCLUYE GRIFERÍA)	UNIDAD	1	\$ 385,000.00	\$ 385,000.00	0	\$ -	0	\$ -
4.05	N/A	RESTAURACIÓN Y AJUSTE DE PUERTAS METÁLICAS	UNIDAD	5	\$ 70,000.00	\$ 350,000.00	6	\$ 420,000.00	6	\$ 420,000.00
4.06	1.38	DESMONTE MARCOS Y PUERTAS, INC RETIRO	UNIDAD	5	\$ 25,000.00	\$ 125,000.00	6	\$ 150,000.00	6	\$ 150,000.00
4.07	18.9	ESMALTE SOBRE LÁMINA LLENA (PUERTAS)	M2	12.32	\$ 21,500.00	\$ 264,880.00	14.784	\$ 317,856.00	14.784	\$ 317,856.00
4.08	18.23	VINILO SOBRE PANELE 3 MANOS	M2	40	\$ 17,500.00	\$ 700,000.00	0	\$ -	0	\$ -
4.09	18.3	ANTICORROSIVO SOBRE LÁMINA LLENA (PUERTAS)	M2	12.32	\$ 19,500.00	\$ 240,240.00	14.784	\$ 288,288.00	14.784	\$ 288,288.00
4.10	10.7	PUERTA EN LÁMINA CAL 18 INC. ANTICORROSIVO	M2	1.76	\$ 340,000.00	\$ 598,400.00	1.76	\$ 598,400.00	1.76	\$ 598,400.00
4.11	10.4	MARCO PARA PUERTA EN LÁMINA CAL 18 -0.8	UNIDAD	1	\$ 230,000.00	\$ 230,000.00	1	\$ 230,000.00	1	\$ 230,000.00
					<b>SUB-TOTAL</b>	<b>\$ 7,660,520.00</b>				
<b>CAPITULO</b>	<b>5</b>	<b>ITEMS NO PREVISTOS</b>								
NP1		INSTALACIÓN DE SANITARIOS EXISTENTES	UND	6	\$ 50,000.00	\$ 300,000.00	6	\$ 300,000.00	6	\$ 300,000.00

*"Dios, Patria y Ciencia"*

Km 2 Vía Tocaima – Barrio Diamante  
Girardot - Cundinamarca

	<b>INSTITUCIÓN EDUCATIVA MANUEL ELKIN PATARROYO-GIRARDOT</b>	<b>MODELO INTEGRADO DE PLANEACIÓN Y GESTIÓN - MIPG</b>		
	<b>PROCESO OPERATIVO APOYO CONTRATUAL</b>	<b>CODIGO: IEMEP-002</b>	<b>VERSIÓN: 1</b> <b>Vigente desde: 02/01/2025</b>	
	<b>ACTA DE RECIBO A SATISFACCIÓN</b>			

NP2	SUMINISTRO E INSTALACION DE LAMPARA 18W	UND	7	\$ 61,500.00	\$ 430,500.00		\$ 430,500.00		\$ 430,500.00
NP3	DEMOLICION ENCHAPE DE PISO Y/O MURO	M2	62.5	\$ 13,500.00	\$ 843,750.00	62.5	\$ 843,750.00	62.5	\$ 843,750.00
NP4	SUMINISTRO E INSTALACION DE ENCHAPE PISO-PARED INSTITUCIONAL	M2	62.5	\$ 95,000.00	\$ 5,937,500.00	62.5	\$ 5,937,500.00	62.5	\$ 5,937,500.00
NP5	SUMINISTRO E INSTALACION DE SOSCOS PARA BAJANTES DE 4"	UND	2	\$ 150,789.86	\$ 301,579.72		\$ 301,579.72		\$ 301,579.72
<b>TOTAL COSTO DIRECTO</b>					<b>\$ 16,383,020.00</b>		<b>\$ 21,153,283.72</b>		<b>\$ 21,153,283.72</b>
<b>ADMINISTRACIÓN</b>				<b>20.12%</b>	<b>\$ 3,900,142.83</b>		<b>\$ 4,256,345.39</b>		<b>\$ 4,256,345.39</b>
<b>IMPREVISTOS</b>				<b>1%</b>	<b>\$ 193,830.20</b>		<b>\$ 211,532.84</b>		<b>\$ 211,532.84</b>
<b>UTILIDAD</b>				<b>9%</b>	<b>\$ 969,151.00</b>		<b>\$ 1,057,664.19</b>		<b>\$ 1,057,664.19</b>
<b>TOTAL COSTOS INDIRECTOS</b>					<b>\$ 5,063,124.03</b>		<b>\$ 5,525,542.41</b>		<b>\$ 5,525,542.41</b>
					<b>\$ 24,446,144.03</b>				

**ÍTEMES NO PREVISTOS:** Con ocasión de las condiciones reales encontradas durante la ejecución contractual, fue necesario incorporar actividades no previstas inicialmente, indispensables para garantizar la funcionalidad y correcta terminación de las obras:

**1. Instalación de sanitarios existentes – UND 6.**

Esta actividad fue requerida para reutilizar elementos sanitarios existentes en condiciones funcionales, optimizando recursos y garantizando la operatividad de las baterías sanitarias intervenidas.

**2. Suministro e instalación de lámpara 18W – UND 7.**

Se hizo necesaria la instalación de luminarias para asegurar condiciones adecuadas de iluminación y seguridad en los espacios intervenidos.



**3. Demolición enchape de piso y/o muro – 62.5 m<sup>2</sup>.** Durante la ejecución se identificó la necesidad de retirar enchapes deteriorados y desprendidos que comprometían la estabilidad y calidad de los acabados existentes.

**4. Suministro e instalación de enchape piso-pared institucional – 62.5 m<sup>2</sup>.** Esta actividad fue indispensable para reponer las áreas demolidas y garantizar condiciones higiénicas, funcionales y estéticas acordes con el uso institucional.

**5. Suministro e instalación de soscas para bajantes de 4" – UND 2.** Se requirió complementar el sistema de evacuación de aguas lluvias para asegurar el correcto funcionamiento hidráulico y evitar filtraciones o deterioros futuros en la infraestructura.

	<b>INSTITUCIÓN EDUCATIVA MANUEL ELKIN PATARROYO-GIRARDOT</b>	<b>MODELO INTEGRADO DE PLANEACIÓN Y GESTIÓN - MIPG</b>		
	<b>PROCESO OPERATIVO APOYO CONTRATUAL</b>	<b>CODIGO: IEMEP-002</b>	<b>VERSIÓN: 1</b> <b>Vigente desde: 02/01/2025</b>	
	<b>ACTA DE RECIBO A SATISFACCIÓN</b>			

Lo anterior se recibe a satisfacción en la sede Principal de la Institución Educativa.

<b>Por la INSTITUCIÓN</b>    Firma		<b>Por el CONTRATISTA</b>    Firma		
<b>OSCAR ROA RIAÑO</b> Rector - Ordenador del Gasto C.C. No. 79.204.508 de Soacha (Cund.)		<b>INGENIAMOS COLOMBIA SAS</b> NIT. No. 901.271.301-2 <b>RL/ HUGO FERNEY MACHADO BRICEÑO</b> C.C. No. 1.110.523.961 de Ibagué (Tol)		
<b>Por la INSTITUCIÓN</b>    Firma				
<b>MIGUEL ANDRÉS SIERRA ORDOÑEZ</b> Docente Sede Diamante – Supervisor C.C. No.11.228.408				
<b>Funcionario</b>	<b>Nombre</b>	<b>Cargo</b>	<b>Vo. Bo.</b>	<b>Fecha</b>
<i>Elaborado por:</i>	Sandra Milena Aya	Auxiliar Administrativo		Mayo - 2026
Los arriba firmantes declaramos que hemos revisado el presente documento y lo encontramos ajustado a las normas y disposiciones legales vigentes.				

ACTA FINAL CONTRATO DE OBRA No. IEMEP-RC-O-03

CONDICIONES INICIALES							CONDICIONES ACTUALIZADAS MODIFICATORIA 1		ACTA FINAL DE OBRA	
ICCU	DESCRIPCIÓN	UNIDAD	CANTIDAD	PRECIO UNITARIO	VALOR PARCIAL	CANTIDAD MODIFICADA	VALOR MODIFICADO	CANTIDAD EJECUTADA	VALOR EJECUTADO	
<b>CAPITULO</b>	<b>1.0</b>	<b>PRELIMINARES</b>								
1.01	1.8	CERCA EN TELA VERDE H = 2.10 M	ML	10	\$ 31,500.00	\$ 315,000.00	0	\$ -	0	\$ -
1.02	1.46	RETIRO DE SOBRAINTES A UNA DISTANCIA DE 5 KM (INCLUYE CARGUE Y BOTADERO AUTORIZADO)	M3	24	\$ 17,500.00	\$ 420,000.00	6	\$ 105,000.00	6	\$ 105,000.00
				<b>SUB-TOTAL</b>	<b>\$ 735,000.00</b>					
<b>ÍTEM</b>	<b>ICCU</b>	<b>DESCRIPCIÓN</b>	<b>UNIDAD</b>	<b>CANTIDAD</b>	<b>PRECIO UNITARIO</b>	<b>VALOR PARCIAL</b>				
<b>CAPITULO</b>	<b>2.0</b>	<b>CUBIERTA - GRADO CERO</b>								
2.01	N/A	LIMPIEZA MANUAL Y TÉCNICA DE CUBIERTA EN FIBROCEMENTO.	M2	70	\$ 6,500.00	\$ 455,000.00	51.94	\$ 337,610.00	51.94	\$ 337,610.00
2.02	N/A	REVISIÓN Y SELLADO DE TRASLAPOS Y TORNILLERÍA EN CUBIERTA DE FIBROCEMENTO	M2	70	\$ 10,500.00	\$ 735,000.00	51.94	\$ 545,370.00	51.94	\$ 545,370.00
2.03	7.24	TEJA FIBROCEMENTO No. 8	M2	2	\$ 52,500.00	\$ 105,000.00	3.3	\$ 173,250.00	3.3	\$ 173,250.00
2.04	N/A	DEMOLICIÓN DE VIGA CANAL EN CONCRETO CON DEMOLEDOR (INCLUYE RETIRO)	M3	2	\$ 315,000.00	\$ 630,000.00	0	\$ -	0	\$ -
2.05	7.38	CANAL EN LÁMINA GALVANIZADA CAL. 22; DS=90	ML	10	\$ 82,500.00	\$ 825,000.00	0	\$ -	0	\$ -
2.06	7.5	BAJANTE PVC AGUAS LLUVIAS D=4"	ML	7	\$ 55,000.00	\$ 385,000.00	4	\$ 220,000.00	4	\$ 220,000.00
2.07	6.11	PAÑETE BAJO MALLA 1:5, E=2 CM	M2	10	\$ 31,500.00	\$ 315,000.00	0	\$ -	0	\$ -
2.08	1.14	DEMOLICIÓN CIELO RASO FALSO, INC RETIRO	M2	30	\$ 18,500.00	\$ 555,000.00	51.94	\$ 960,890.00	51.94	\$ 960,890.00
2.09	15.5	SUMINISTRO E INSTALACIÓN DE CIELO RASO NUEVO	M2	30	\$ 75,000.00	\$ 2,250,000.00	51.94	\$ 3,895,500.00	51.94	\$ 3,895,500.00
				<b>SUB-TOTAL</b>	<b>\$ 6,255,000.00</b>					
<b>ÍTEM</b>	<b>ICCU</b>	<b>DESCRIPCIÓN</b>	<b>UNIDAD</b>	<b>CANTIDAD</b>	<b>PRECIO UNITARIO</b>	<b>VALOR PARCIAL</b>				
<b>CAPITULO</b>	<b>3.0</b>	<b>CUBIERTA SALÓN SISTEMAS 2 PISO</b>								
3.01	N/A	LIMPIEZA MANUAL Y TÉCNICA DE CUBIERTA EN FIBROCEMENTO	M2	80	\$ 6,500.00	\$ 520,000.00	62.37	\$ 405,405.00	62.37	\$ 405,405.00
3.02	N/A	REVISIÓN Y SELLADO DE TRASLAPOS Y TORNILLERÍA EN CUBIERTA DE FIBROCEMENTO	M2	80	\$ 10,500.00	\$ 840,000.00	62.37	\$ 654,885.00	62.37	\$ 654,885.00
3.03	7.24	TEJA FIBROCEMENTO No. 8	M2	3	\$ 52,500.00	\$ 157,500.00	3	\$ 157,500.00	3	\$ 157,500.00
3.04	1.14	DEMOLICIÓN CIELO RASO FALSO, INC RETIRO	M2	35	\$ 18,500.00	\$ 647,500.00	40	\$ 740,000.00	40	\$ 740,000.00
3.05	15.5	CIELO RASO	M2	35	\$ 72,500.00	\$ 2,537,500.00	40	\$ 2,900,000.00	40	\$ 2,900,000.00
				<b>SUB-TOTAL</b>	<b>\$ 4,702,500.00</b>					
<b>ÍTEM</b>	<b>ICCU</b>	<b>DESCRIPCIÓN</b>	<b>UNIDAD</b>	<b>CANTIDAD</b>	<b>PRECIO UNITARIO</b>	<b>VALOR PARCIAL</b>				
<b>CAPITULO</b>	<b>4.0</b>	<b>BAÑOS-CUARTO</b>								
4.01	1.32	DESMONTE APARATOS SANITARIOS, INC RETIRO	UNIDAD	6	\$ 40,000.00	\$ 240,000.00	6	\$ 240,000.00	6	\$ 240,000.00
4.02	1.12	DEMOLICIÓN ENCHAPE MURO, INC RETIRO	M2	42	\$ 13,500.00	\$ 567,000.00	0	\$ -	0	\$ -
4.03	14.41	CERÁMICA PISO TRÁFICO 5, CALIDAD PRIMERA	M2	42	\$ 95,000.00	\$ 3,990,000.00	0	\$ -	0	\$ -
4.04	17.1	SUMINISTRO E INSTALACIÓN SANITARIO TANQUE (INCLUYE GRIFERÍA)	UNIDAD	1	\$ 385,000.00	\$ 385,000.00	0	\$ -	0	\$ -
4.05	N/A	RESTAURACIÓN Y AJUSTE DE PUERTAS METÁLICAS	UNIDAD	5	\$ 70,000.00	\$ 350,000.00	6	\$ 420,000.00	6	\$ 420,000.00
4.06	1.38	DESMONTE MARCOS Y PUERTAS, INC RETIRO	UNIDAD	5	\$ 25,000.00	\$ 125,000.00	6	\$ 150,000.00	6	\$ 150,000.00
4.07	18.9	ESMALTE SOBRE LÁMINA LLENA (PUERTAS)	M2	12.32	\$ 21,500.00	\$ 264,880.00	14.784	\$ 317,856.00	14.784	\$ 317,856.00
4.08	18.23	VINOLO SOBRE PAÑETE 2 MANOS	M2	40	\$ 17,500.00	\$ 700,000.00	0	\$ -	0	\$ -
4.09	18.3	ANTICORROSIVO SOBRE LÁMINA LLENA (PUERTAS)	M2	12.32	\$ 19,500.00	\$ 240,240.00	14.784	\$ 288,288.00	14.784	\$ 288,288.00
4.10	10.7	PUERTA EN LÁMINA CAL 18 INC. ANTICORROSIVO	M2	1.76	\$ 340,000.00	\$ 598,400.00	1.76	\$ 598,400.00	1.76	\$ 598,400.00
4.11	10.4	MARCO PARA PUERTA EN LÁMINA CAL 18-0.8	UNIDAD	1	\$ 230,000.00	\$ 230,000.00	1	\$ 230,000.00	1	\$ 230,000.00
				<b>SUB-TOTAL</b>	<b>\$ 7,690,520.00</b>					
<b>CAPITULO</b>	<b>5</b>	<b>ITEMS NO PREVISTOS</b>								
NP1		INSTALACION DE SANITARIOS EXISTENTES	UND	6	\$ 50,000.00	\$ 300,000.00	6	\$ 300,000.00	6	\$ 300,000.00

NP2	SUMINISTRO E INSTALACION DE LAMPARA 18W	UND	7	\$ 61,500.00	\$ 430,500.00	7	\$ 430,500.00	7	\$ 430,500.00
NP3	DEMOLICION ENCHAPE DE PISO Y/O MURO	M2	62.5	\$ 13,500.00	\$ 843,750.00	62.5	\$ 843,750.00	62.5	\$ 843,750.00
NP4	SUMINISTRO INSTALACION DE ENCHAPE PISO-PARED INSTITUCIONAL	M2	62.5	\$ 95,000.00	\$ 5,937,500.00	62.5	\$ 5,937,500.00	62.5	\$ 5,937,500.00
NP5	SUMINISTRO E INSTALACION DE SOSCOS PARA BAJANTES DE 4"	UND	2	\$ 150,789.86	\$ 301,579.72	2	\$ 301,579.72	2	\$ 301,579.72
<b>TOTAL COSTO DIRECTO</b>					<b>\$ 19,383,020.00</b>		<b>\$ 21,153,283.72</b>		<b>\$ 21,153,283.72</b>
<b>ADMINISTRACIÓN</b>				<b>20.12%</b>	\$ 3,900,142.83		\$ 4,256,345.39		\$ 4,256,345.39
<b>IMPREVISTOS</b>				<b>1%</b>	\$ 193,830.20		\$ 211,532.84		\$ 211,532.84
<b>UTILIDAD</b>				<b>5%</b>	\$ 969,151.00		\$ 1,057,664.19		\$ 1,057,664.19
<b>TOTAL COSTOS INDIRECTOS</b>					<b>\$ 5,063,124.03</b>		<b>\$ 5,525,542.41</b>		<b>\$ 5,525,542.41</b>
<b>COSTO TOTAL DEL PROYECTO</b>					<b>\$ 24,446,144.03</b>		<b>\$ 26,678,826.13</b>		<b>\$ 26,678,826.13</b>



**Hugo Ferney Machado Briceño**  
**CC 1.110.523.961**  
**Ingeniero civil**  
**Representante legal**  
**Ingeniamos Colombia SAS**

**NÚMERO ELECTRÓNICO PARA PAGOS**  
**4803491275**

**PÓLIZA No: 480-47-994000059305 ANEXO: 2**

AGENCIA EXPEDIDORA: <b>IBAGUÉ</b>	COD. AGENCIA: 480	RAMO: 47
TIPO DE MOVIMIENTO: MODIFICACION	TIPO DE IMPRESIÓN: IMPRESION	
	DIA <b>18</b> MES <b>06</b> AÑO <b>2026</b>	DIA <b>18</b> MES <b>06</b> AÑO <b>2026</b>
	FECHA DE EXPEDICIÓN	FECHA DE IMPRESIÓN

**DATOS DEL AFIANZADO**

NOMBRE: <b>INGENIAMOS COLOMBIA SAS</b>	IDENTIFICACIÓN: NIT <b>901.271.301-2</b>
DIRECCIÓN: <b>CARRERA 2 NO. 29-09 BARRIO CLARETH</b>	CIUDAD: <b>IBAGUÉ, TOLIMA</b>
	TELÉFONO: <b>3165807239</b>

**DATOS DEL ASEGURADO Y BENEFICIARIO**

ASEGURADO: <b>INSTITUCION EDUCATIVA MANUEL ELKIN PATARROYO</b>	IDENTIFICACIÓN: NIT <b>800.027.580-1</b>
BENEFICIARIO: <b>INSTITUCION EDUCATIVA MANUEL ELKIN PATARROYO</b>	IDENTIFICACIÓN: NIT <b>800.027.580-1</b>

**AMPAROS**

GIRO DE NEGOCIO: CONTRATO DE EJECUCION DE OBRA	DESCRIPCION AMPAROS	VIGENCIA DESDE	VIGENCIA HASTA	SUMA ASEGURADA
CONTRATO	CUMPLIMIENTO	08/04/2026	13/11/2026	5,335,765.20
	PAGO DE SALARIOS, PRESTACIONES SOCIALES E IND	08/04/2026	13/07/2029	1,333,941.30
	ESTABILIDAD Y CALIDAD DE LA OBRA		VER NOTA ACLARATORIA	5,335,765.20
	CALIDAD DEL SERVICIO	08/04/2026	13/11/2026	5,335,765.20

**BENEFICIARIOS**  
NIT 800027580 - INSTITUCION EDUCATIVA MANUEL ELKIN PATARROYO

POLIZA DE CUMPLIMIENTO DE CONTRATO DE EJECUCION DE OBRA:

OBJETO DE LA GARANTIA

EL OBJETO DE LA PRESENTE POLIZA ES GARANTIZAR EL PAGO DE LOS PERJUICIOS DERIVADOS DEL INCUMPLIMIENTO DE LAS OBLIGACIONES A CARGO DEL CONTRATISTA DERIVADAS DEL CONTRATO DE EJECUCION DE OBRA NO. IEMEP-RC-0-03 del 08 de abril de 2026, CELEBRADO ENTRE LAS PARTES, RELACIONADO CON MANTENIMIENTO Y ADECUACIÓN DE INFRAESTRUCTURA DE LA SEDE DIAMANTE DE LA INSTITUCIÓN EDUCATIVA MANUEL ELKIN PATARROYO DEL MUNICIPIO DE GIRARDOT CUNDINAMARCA.

DE ACUERDO A ACTA DE ADICION, MODIFICACION Y PRORROGA NO. 1 DE MAYO 20 DE 2026, SE ADICIONA AL VALOR TOTAL DEL CONTRATO LA SUMA DE \$2.232.682.10 Y SE PRORROGA EN TREINTA (30) DIAS EL PLAZO DE EJECUCION DEL CONTRATO, POR LO QUE SE EXPIDE ANEXO DE MODIFICACION PARA ACTUALIZAR VIGENCIAS Y COBERTURAS DE ESTA PÓLIZA.

DE ACUERDO A ACTA DE RECIBO FINAL DE LA OBRA A ENTERA SATISFACCION DEL CONTRATANTE DE FECHA JUNIO 11 DE 2026, SE EXPIDE ANEXO DE MODIFICACION PARA DAR INICIO AL AMPARO POST CONTRACTUAL DE ESTA POLIZA COMO LO ES LA ESTABILIDAD Y CALIDAD DE LA OBRA, ASI:

VALOR ASEGURADO TOTAL: \$ ***** (0.10)	VALOR PRIMA: \$ *****	GASTOS EXPEDICION: \$ *****0.00	IVA: \$ *****	TOTAL A PAGAR: \$ *****
---	--------------------------	------------------------------------	------------------	----------------------------

NOMBRE INTERMEDIARIO	CLAVE	%PART	NOMBRE COMPAÑIA COASEGURO CEDIDO	%PART	VALOR ASEGURADO
CECILIA VANEGAS MONTEALERE	9416	100.00			

DECLARACIÓN Y AUTORIZACIÓN: DECLARO CONOCER Y ESTAR INFORMADO QUE LOS CANALES QUE A CONTINUACIÓN SE RELACIONAN, CUYOS DATOS VERACES Y FIDELIGNOS HE SUMINISTRADO VOLUNTARIAMENTE EN EL PRESENTE DOCUMENTO, PUEDEN SER UTILIZADOS POR LA ASEGURADORA PARA REALIZAR GESTIONES DE COBRANZA, ASÍ COMO PARA EL ENVÍO DE MENSAJES PUBLICITARIOS A TRAVÉS DE MENSAJES CORTOS DE TEXTO (SMS), MENSAJERÍA POR APLICACIONES WEB, CORREOS ELECTRÓNICOS Y LLAMADAS TELEFÓNICAS DE CARÁCTER COMERCIAL O PUBLICITARIO, TODO DENTRO DEL MARCO LEGAL APLICABLE. DE ESTA MANERA, AUTORIZO EXPRESAMENTE PARA SER CONTACTADO POR LA ASEGURADORA Y/O SUS GESTORES COMERCIALES, DE COBRANZA E INTERMEDIARIOS, PARA LOS FINES MENCIONADOS EN LA PRESENTE DECLARACIÓN, MEDIANTE LOS CANALES DE: PRESENCIAL, LLAMADAS, CORREO ELECTRÓNICO Y EN ALGUNOS CASOS MENSAJES DE TEXTO Y WHATSAPP POR MEDIO DE GESTIÓN AUTOMÁTICA. EN CASO QUE DESEE CAMBIAR EL CANAL DE CONTACTO O TENER UN CANAL EXCLUSIVO PARA LA GESTIÓN DE COBRANZA, POR FAVOR INFORMAR AL CORREO ELECTRÓNICO: GESTIONDECARTERA@SOLIDARIA.COM.CO, PARA FINES COMERCIALES POR FAVOR INFORMAR AL CORREO GESTIONCOMERCIAL@SOLIDARIA.COM.CO Y PARA MODIFICAR O ACTUALIZAR SUS DATOS DE CONTACTO POR FAVOR INGRESAR A: [https://www.solidaria.com.co/wa\\_digitalclient/#login](https://www.solidaria.com.co/wa_digitalclient/#login)

MEDIANTE LA SOLICITUD Y CONTRATACIÓN DEL CONTRATO DE SEGURO, USTED EN CALIDAD DE TITULAR(ES) DE LA INFORMACIÓN; DE MANERA LIBRE, EXPRESA, VOLUNTARIA E INFORMADA, AUTORIZA A ASEGURADORA SOLIDARIA DE COLOMBIA ENTIDAD COOPERATIVA O A LA PERSONA NATURAL O JURÍDICA A QUIEN ESTE ENCARGUE, A RECOLECTAR, ALMACENAR, UTILIZAR, CIRCULAR, SUPRIMIR Y EN GENERAL, A REALIZAR CUALQUIER OTRO TRATAMIENTO A LOS DATOS PERSONALES POR USTED SUMINISTRADOS, PARA TODOS AQUELLOS ASPECTOS INHERENTES A LAS ACTIVIDADES COMERCIALES Y PROMOCIONALES Y CUALQUIER OTRO RELACIONADO CON EL DESARROLLO DEL OBJETO SOCIAL PRINCIPAL DEL REFERIDA SOCIEDAD, LO QUE IMPLICA EL USO DE LOS DATOS EN ACTIVIDADES DE MERCADEO, PROMOCIÓN Y DE SER EL CASO, CUANDO LA ACTIVIDAD COMERCIAL LO REQUIERA, LA TRANSFERENCIA Y TRANSMISIÓN DE LOS MISMOS A UN TERCERO (INCLUYENDO TERCEROS PAÍSES), BAJO LOS PARÁMETROS DE LA LEY 1581 DE 2012, DECRETO 1074 DE 2015 Y DEMÁS NORMATIVIDAD VIGENTE QUE REGULE LA MATERIA. EN TODO CASO, ASEGURADORA SOLIDARIA GARANTIZA LAS CONDICIONES DE SEGURIDAD, PRIVACIDAD Y DEMÁS PRINCIPIOS QUE IMPLIQUEN EL TRATAMIENTO DE DATOS PERSONALES ACORDE CON LA LEGISLACIÓN APLICABLE. ESTA AUTORIZACIÓN SE MANTENDRÁ POR EL TIEMPO DE DURACIÓN DEL VÍNCULO O LA PRESTACIÓN DEL SERVICIO Y POR EL TIEMPO DE DURACIÓN DE LA SOCIEDAD RESPONSABLE, CONFORME LO ESTABLECIDO EN SUS MANUALES Y POLÍTICAS. IGUALMENTE DECLARO QUE HE CONOCIDO LA POLÍTICA DE TRATAMIENTO DE DATOS PERSONALES DISPONIBLE EN: [HTTPS://ASEGURADORASOLIDARIA.COM.CO/ENLACES-DE-INTERES/POLITICA-DE-PRIVACIDAD.ASPX](https://aseguradorasolidaria.com.co/enlaces-de-interes/politica-de-privacidad.aspx)

PARA ACCEDER AL CLAUSULADO DE SU PÓLIZA DE SEGURO, POR FAVOR INGRESE AL SIGUIENTE LINK <https://aseguradorasolidaria.com.co/enlaces-de-interes/biblioteca-de-clausulados.aspx> Y BUSQUE EL NOMBRE DEL PRODUCTO TAL Y COMO FIGURA EN EL TÍTULO DE ESTE DOCUMENTO. TAMBIÉN PUEDE VERIFICAR LA VALIDEZ DE ESTA PÓLIZA DESDE NUESTRA PÁGINA WEB <https://www.aseguradorasolidaria.com.co>, EN EL MENÚ "SERVICIOS"; OPCIÓN "CONSULTA POLIZA DE CUMPLIMIENTO Y OTROS"

  
**FIRMA ASEGURADOR**

  
(415)7701861000019(8020)00000000007000480349127

  
**FIRMA TOMADOR**

DIRECCIÓN NOTIFICACIÓN ASEGURADORA: Calle 100 No. 9A-45 Piso 12 Bogotá  
CAD0207B0A0EF97E57



Ahora Aseguradora Solidaria de Colombia confirma la información de los clientes a través del Call Center, por favor tenga en cuenta que será contactado para realizar el procedimiento

GRAN CONTRIBUYENTE RES-2509 DIC/93 - REGIMEN COMUN - ACTIVIDAD ECONOMICA 6601, ENTIDAD COOPERATIVA NO EFECTUAR RETENCION EN LA FUENTE

Compañía de Seguros

VIGILADO SUPERINTENDENCIA FINANCIERA DE COLOMBIA

# PÓLIZA DE GARANTÍA ÚNICA DE CUMPLIMIENTO EN FAVOR DE

## DATOS DE LA POLIZA

AGENCIA EXPEDIDORA: IBAGUÉ

COD. AGENCIA: 480

RAMO: 47

No PÓLIZA: 994000059305 ANEXO: 2

## DATOS DEL TOMADOR

NOMBRE: INGENIAMOS COLOMBIA SAS

IDENTIFICACIÓN: NIT 901.271.301-2

ASEGURADO: INSTITUCION EDUCATIVA MANUEL ELKIN PATARROYO

IDENTIFICACIÓN: NIT 800.027.580-1

BENEFICIARIO: INSTITUCION EDUCATIVA MANUEL ELKIN PATARROYO

IDENTIFICACIÓN: NIT 800.027.580-1

## TEXTO ITEM 1

VIGENCIA DESDE EL 11-06-2026 HASTA EL 11-06-2029

## PLANILLA INTEGRADA AUTOLIQUIDACIÓN APORTES SOPORTE DE PAGO GENERAL

DATOS GENERALES DEL APORTANTE				DATOS GENERALES DE LA PLANILLA			
TIPO IDENTIFICACIÓN:	NIT	NÚMERO DE IDENTIFICACIÓN:	901271301	NÚMERO PLANILLA:	<b>6019727238</b>	TIPO DE PLANILLA:	E-EMPLEADOS
NOMBRE Ó RAZÓN SOCIAL:	INGENIAMOS COLOMBIA SAS	DEPARTAMENTO:	TOLIMA	PERIODO COTIZACIÓN OTROS:	MES	PERIODO COTIZACIÓN SALUD:	2026
CIUDAD/MUNICIPIO:	IBAGUE	TELÉFONO:	7777777	DÍAS DE MORA:	35	MES	mayo AÑO
DIRECCIÓN:	CRA 2 N. 12 44 OFC 801 CC BLUE CENTER	CLASE APORTANTE:	B-MENOS DE 200 COTIZANTES	FECHA PAGO (aaaa/mm/dd):	2026/06/09	NÚMERO AUTORIZACIÓN:	373105600
TIPO APORTANTE:	01-EMPLEADOR	ACTIVIDAD ECONOMICA:	Construcción de otras obras de ingeniería civil.				
TIPO EMPRESA:	PRIVADA						
FORMA DE PRESENTACIÓN:	ÚNICO						
APORTANTE EXONERADO PAGO APORTES SALUD, SENA E ICBF (REFORMA TRIBUTARIA):			SI				

TOTAL APORTES A PENSIÓN															
ADMINISTRADORA		No. COTIZANTES	COTIZACIÓN	APORTES VOLUNTARIOS				FSP		MORA		TOTALES			
				EMPLEADOR	COTIZANTE	SOLIDARIDAD	SUBSISTENCIA	COTIZACIÓN	FSP	APORTES	MORA	DESCUENTO	VALOR PAGADO		
25-14	25-14 COLPENSIONES	1	\$ 280.200	\$ 0	\$ 0	\$ 0	\$ 0	\$ 0	\$ 0	\$ 7.100	\$ 0	\$ 280.200	\$ 7.100	\$ 0	\$ 287.300
230301	230301-PORVENIR	3	\$ 317.600	\$ 0	\$ 0	\$ 0	\$ 0	\$ 0	\$ 0	\$ 8.000	\$ 0	\$ 317.600	\$ 8.000	\$ 0	\$ 325.600
<b>SUBTOTALES:</b>												<b>\$ 597.800</b>	<b>\$ 15.100</b>	<b>\$ 0</b>	<b>\$ 612.900</b>

TOTAL APORTES A SALUD																
ADMINISTRADORA		No. COTIZANTES	INCAPACIDAD POR ENFERMEDAD		LICENCIA MATERNIDAD		SALDO A FAVOR		LIQUIDACIÓN		MORA		TOTALES			
			NÚMERO AUTORIZACIÓN	VALOR	NÚMERO AUTORIZACIÓN	VALOR	PLANILLA	VALOR	COTIZACIÓN	VALOR ADRES	COTIZACIÓN	VALOR ADRES	APORTES	MORA	DESCUENTO	VALOR PAGADO
EPS041	NUEVA EPS CM	1		\$ 0		\$ 0	\$ 0	\$ 70.100	\$ 0	\$ 1.800	\$ 0	\$ 70.100	\$ 1.800	\$ 0	\$ 71.900	
EPS005	EPS005-SANITAS S.A	1		\$ 0		\$ 0	\$ 0	\$ 4.700	\$ 0	\$ 200	\$ 0	\$ 4.700	\$ 200	\$ 0	\$ 4.900	
EPS002	EPS002-SALUD TOTAL	1		\$ 0		\$ 0	\$ 0	\$ 70.100	\$ 0	\$ 1.800	\$ 0	\$ 70.100	\$ 1.800	\$ 0	\$ 71.900	
EPS037	EPS037-NUEVA EPS	1		\$ 0		\$ 0	\$ 0	\$ 4.700	\$ 0	\$ 200	\$ 0	\$ 4.700	\$ 200	\$ 0	\$ 4.900	
<b>SUBTOTALES:</b>												<b>\$ 149.600</b>	<b>\$ 4.000</b>	<b>\$ 0</b>	<b>\$ 153.600</b>	

TOTAL APORTES A RIESGOS PROFESIONALES															
ADMINISTRADORA		No. COTIZANTES	INCAPACIDAD IRP			SALDO A FAVOR		LIQUIDACIÓN		TOTALES					
			NÚMERO AUTORIZACIÓN	VALOR	PAGO A OTROS RIESGOS	PLANILLA	VALOR	COTIZACIÓN	VALOR ADRES	APORTES	MORA	DESCUENTO	VALOR PAGADO		
14-23	14-23-POSITIVA COMPAÑIA DE SEGUROS S.A	4		\$ 0	\$ 0	\$ 0	\$ 0	\$ 0	\$ 27.300	\$ 0	\$ 27.300	\$ 700	\$ 0	\$ 0	\$ 28.000
<b>SUBTOTALES:</b>												<b>\$ 27.300</b>	<b>\$ 700</b>	<b>\$ 0</b>	<b>\$ 28.000</b>

TOTAL APORTES A CAJA DE COMPENSACIÓN FAMILIAR															
ADMINISTRADORA		No. COTIZANTES	TOTALES												
			APORTES	MORA	DESCUENTO	VALOR PAGADO									
CCF50	CCF50-COMFENALCO TOLIMA	4	\$ 149.600	\$ 3.800	\$ 0	\$ 153.400									
<b>SUBTOTALES:</b>			<b>\$ 149.600</b>	<b>\$ 3.800</b>	<b>\$ 0</b>	<b>\$ 153.400</b>									

LIQUIDACIÓN DETALLADA APORTES																																																								
DATOS DEL COTIZANTE										NOVEDADES										SEGURIDAD SOCIAL										PARAFISCALES																										
Nº	IDENTIFICACIÓN	NOMBRES	TIPO COTIZANTE	SUBTIPO COTIZANTE	SALARIO BÁSICO	TIPO DE SALARIO	COLOMBIANO	EXTRANJERO	REFORMA TRIBUTARIA	ING	RET	TDE	TAE	TDP	TAP	COR	VSP	VST	SLN	COM	IGE	LMA	VAC	AVP	VCT	IRP	ADMIN	DÍAS COT	IBC	COTIZACIÓN	PENSIÓN		APORTES VOLUNTARIOS		INDICADOR TARIFA ESPECIAL	TOTAL APORTE	ADMIN	DÍAS COT	IBC	COTIZACIÓN	VALOR ADRES	TOTAL APORTE	ADMIN	DÍAS COT	IBC	CENTRO DE TRABAJO	TOTAL APORTE	DÍAS COT	IBC	PARAFISCALES						
																															SUBSISTENCIA	SOLIDARIDAD	EMPLEADOR	EMPLEADO																SALUD	ARP	CCF	SENA	ICBF	ESAP	MINEDU
1	CC 1110503765	VANEGAS OSORIO ROBINSON ALCAIRO	DEPEND		\$ 1.750.905	FIJO			SI	29																	230301-PORVENIR	2	\$ 116.727	\$ 18.700	\$ 0	\$ 0	\$ 0	\$ 0	Normal	\$ 18.700	EPS005-SANITAS S.A	2	\$ 116.727	\$ 4.700	\$ 0	\$ 4.700	14-23-POSITIVA COMPAÑIA DE SEGUROS S.A	2	\$ 116.727	\$ 700	\$ 0	\$ 0	\$ 0	\$ 0	CCF50-COMFENALCO TOLIMA	\$ 4.700	\$ 0	\$ 0	\$ 0	\$ 0
2	CC 1110523961	MACHADO BRICENO HUGO FERNEY	DEPEND		\$ 1.750.905	FIJO			SI																		230301-PORVENIR	30	\$ 1.750.905	\$ 280.200	\$ 0	\$ 0	\$ 0	\$ 0	Normal	\$ 280.200	EPS002-SALUD TOTAL	30	\$ 1.750.905	\$ 70.100	\$ 0	\$ 70.100	14-23-POSITIVA COMPAÑIA DE SEGUROS S.A	30	\$ 1.750.905	\$ 9.200	\$ 0	\$ 0	\$ 0	\$ 0	CCF50-COMFENALCO TOLIMA	\$ 70.100	\$ 0	\$ 0	\$ 0	\$ 0
3	CC 1233902939	PARRA BARBOSA ELKY JOHEL	DEPEND		\$ 1.750.905	FIJO			SI																		25-14 COLPENSIONES	30	\$ 1.750.905	\$ 280.200	\$ 0	\$ 0	\$ 0	\$ 0	Normal	\$ 280.200	NUEVA EPS CM	30	\$ 1.750.905	\$ 70.100	\$ 0	\$ 70.100	14-23-POSITIVA COMPAÑIA DE SEGUROS S.A	30	\$ 1.750.905	\$ 9.200	\$ 0	\$ 0	\$ 0	\$ 0	CCF50-COMFENALCO TOLIMA	\$ 70.100	\$ 0	\$ 0	\$ 0	\$ 0
4	CC 93422776	SOLORIZANO RODRIGUEZ JOE HELMAN	DEPEND		\$ 1.750.905	FIJO			SI	02																	230301-PORVENIR	2	\$ 116.727	\$ 18.700	\$ 0	\$ 0	\$ 0	\$ 0	Normal	\$ 18.700	EPS037-NUEVA EPS	2	\$ 116.727	\$ 4.700	\$ 0	\$ 4.700	14-23-POSITIVA COMPAÑIA DE SEGUROS S.A	2	\$ 116.727	\$ 8.200	\$ 0	\$ 0	\$ 0	\$ 0	CCF50-COMFENALCO TOLIMA	\$ 4.700	\$ 0	\$ 0	\$ 0	\$ 0

**TOTAL PAGADO: \$ 947.900**



## PLANILLA INTEGRADA AUTOLIQUIDACIÓN APORTES SOPORTE DE PAGO GENERAL

DATOS GENERALES DEL APORTANTE				DATOS GENERALES DE LA PLANILLA			
TIPO IDENTIFICACIÓN:	NIT	NÚMERO DE IDENTIFICACIÓN:	901271301	NÚMERO PLANILLA:	<b>6023264269</b>	TIPO DE PLANILLA:	E-EMPLEADOS
NOMBRE Ó RAZÓN SOCIAL:	IBAGUE	DEPARTAMENTO:	INGENIAMOS COLOMBIA SAS	PERIODO COTIZACIÓN OTROS:	MES	PERIODO COTIZACIÓN SALUD:	2026
CIUDAD/MUNICIPIO:	CRA 2 N. 12 44 OFC 801 CC BLUE CENTER	TELÉFONO:	TOLIMA	DÍAS DE MORA:	7	NÚMERO AUTORIZACIÓN:	373117766
DIRECCIÓN:	01-EMPLEADOR	CLASE APORTANTE:	B-MENOS DE 200 COTIZANTES	FECHA PAGO (aaaa/mm/dd):	2026/06/09		
TIPO APORTANTE:	PRIVADA	ACTIVIDAD ECONOMICA:	Construcción de otras obras de ingeniería civil.				
TIPO EMPRESA:	ÚNICO						
FORMA DE PRESENTACIÓN:							
APORTANTE EXONERADO PAGO APORTES SALUD, SENA E ICBF (REFORMA TRIBUTARIA):			SI				

TOTAL APORTES A PENSIÓN													
ADMINISTRADORA		No. COTIZANTES	COTIZACIÓN	APORTES VOLUNTARIOS		FSP		MORA		TOTALES			
CÓDIGO	NOMBRE			EMPLADOR	COTIZANTE	SOLIDARIDAD	SUBSISTENCIA	COTIZACIÓN	FSP	APORTES	MORA	DESCUENTO	VALOR PAGADO
25-14	25-14 COLPENSIONES	1	\$ 280.200	\$ 0	\$ 0	\$ 0	\$ 1.500	\$ 0	\$ 280.200	\$ 1.500	\$ 0	\$ 281.700	
230301	230301-PORVENIR	3	\$ 308.300	\$ 0	\$ 0	\$ 0	\$ 1.600	\$ 0	\$ 308.300	\$ 1.600	\$ 0	\$ 309.900	
<b>SUBTOTALES:</b>									<b>\$ 588.500</b>	<b>\$ 3.100</b>	<b>\$ 0</b>	<b>\$ 591.600</b>	

TOTAL APORTES A SALUD																
ADMINISTRADORA		No. COTIZANTES	INCAPACIDAD POR ENFERMEDAD		LICENCIA MATERNIDAD		SALDO A FAVOR		LIQUIDACIÓN		MORA		TOTALES			
CÓDIGO	NOMBRE		NÚMERO AUTORIZACIÓN	VALOR	NÚMERO AUTORIZACIÓN	VALOR	PLANILLA	VALOR	COTIZACIÓN	VALOR ADRES	COTIZACIÓN	VALOR ADRES	APORTES	MORA	DESCUENTO	VALOR PAGADO
EPS041	NUEVA EPS CM	1	\$ 0	\$ 0	\$ 0	\$ 70.100	\$ 0	\$ 400	\$ 0	\$ 70.100	\$ 400	\$ 0	\$ 70.100	\$ 400	\$ 0	\$ 70.500
EPS002	EPS002-SALUD TOTAL	1	\$ 0	\$ 0	\$ 0	\$ 70.100	\$ 0	\$ 400	\$ 0	\$ 70.100	\$ 400	\$ 0	\$ 70.100	\$ 400	\$ 0	\$ 70.500
EPS005	EPS005-SANITAS S.A	1	\$ 0	\$ 0	\$ 0	\$ 2.400	\$ 0	\$ 100	\$ 0	\$ 2.400	\$ 100	\$ 0	\$ 2.400	\$ 100	\$ 0	\$ 2.500
EPS037	EPS037-NUEVA EPS	1	\$ 0	\$ 0	\$ 0	\$ 4.700	\$ 0	\$ 100	\$ 0	\$ 4.700	\$ 100	\$ 0	\$ 4.700	\$ 100	\$ 0	\$ 4.800
<b>SUBTOTALES:</b>									<b>\$ 147.300</b>	<b>\$ 1.000</b>	<b>\$ 0</b>	<b>\$ 148.300</b>				

TOTAL APORTES A RIESGOS PROFESIONALES													
ADMINISTRADORA		No. COTIZANTES	INCAPACIDAD IRP		SALDO A FAVOR		LIQUIDACIÓN		MORA		TOTALES		
CÓDIGO	NOMBRE		NÚMERO AUTORIZACIÓN	VALOR	PAGO A OTROS RIESGOS	PLANILLA	VALOR	COTIZACIÓN	VALOR ADRES	APORTES	MORA	DESCUENTO	VALOR PAGADO
14-23	14-23-POSITIVA COMPAÑIA DE SEGUROS S.A	4	\$ 0	\$ 0	\$ 0	\$ 27.000	\$ 0	\$ 27.000	\$ 200	\$ 27.000	\$ 200	\$ 0	\$ 27.200
<b>SUBTOTALES:</b>									<b>\$ 27.000</b>	<b>\$ 200</b>	<b>\$ 0</b>	<b>\$ 27.200</b>	

TOTAL APORTES A CAJA DE COMPENSACIÓN FAMILIAR													
ADMINISTRADORA		No. COTIZANTES	TOTALES										
CÓDIGO	NOMBRE		APORTES	MORA	VALOR PAGADO								
CCF50	CCF50-COMFENALCO TOLIMA	4	\$ 147.300	\$ 800	\$ 148.100								
<b>SUBTOTALES:</b>			<b>\$ 147.300</b>	<b>\$ 800</b>	<b>\$ 148.100</b>								

LIQUIDACIÓN DETALLADA APORTES																																																							
DATOS DEL COTIZANTE														NOVEDADES														SEGURIDAD SOCIAL														PARAFISCALES													
Nº	IDENTIFICACIÓN	NOMBRES	TIPO COTIZANTE	SUBTIPO COTIZANTE	SALARIO BÁSICO	TIPO DE SALARIO	COLOMBIANO	EXTRANJERO	REFORMA TRIBUTARIA	ING	RET	TAE	TAP	COR	VSP	VST	SLN	COM	IGE	LMA	VAC	AVP	VCT	IRP	PENSIÓN		APORTES VOLUNTARIOS		INDICADOR TARIFA ESPECIAL	TOTAL APORTE	ADMIN	DÍAS COT	SALUD		TOTAL APORTE	ADMIN	DÍAS COT	ARP		TOTAL APORTE	DÍAS COT	IBC	CCF					SEN	ICBF	ESAP	MINEDU				
																									ADMIN	DÍAS COT	IBC	COTIZACIÓN					SUBSISTENCIA	SOLIDARIDAD				EMPLADOR	EMPLEADO				IBC	COTIZACIÓN	VALOR ADRES	IBC	CENTRO DE TRABAJO					ADMIN	TOTAL APORTE	TOTAL APORTE	TOTAL APORTE
1	CC 1110503785	VANEGAS OSORIO ROBINSON ALCAIRO	DEPEND		\$ 1.750.905	FIJO			SI		01														230301-PORVENIR	1	\$ 58.364	\$ 9.400	\$ 0	\$ 0	\$ 0	Normal	\$ 9.400	EPS005-SANITAS S.A	1	\$ 58.364	\$ 2.400	\$ 0	\$ 2.400	14-23-POSITIVA COMPAÑIA DE SEGUROS S.A	1	\$ 58.364	\$ 400	1	\$ 58.364	CCF50-COMFENALCO TOLIMA	\$ 2.400	\$ 0	\$ 0	\$ 0	\$ 0				
2	CC 1110523961	MACHADO BRICENO HUGO FERNEY	DEPEND		\$ 1.750.905	FIJO			SI																230301-PORVENIR	30	\$ 1.750.905	\$ 280.200	\$ 0	\$ 0	\$ 0	Normal	\$ 280.200	EPS002-SALUD TOTAL	30	\$ 1.750.905	\$ 70.100	\$ 0	\$ 70.100	14-23-POSITIVA COMPAÑIA DE SEGUROS S.A	30	\$ 1.750.905	\$ 9.200	1	\$ 9.200	CCF50-COMFENALCO TOLIMA	\$ 70.100	\$ 0	\$ 0	\$ 0	\$ 0				
3	CC 1233902939	PARRA BARBOSA ELKY JOHEL	DEPEND		\$ 1.750.905	FIJO			SI																25-14 COLPENSIONES	30	\$ 1.750.905	\$ 280.200	\$ 0	\$ 0	\$ 0	Normal	\$ 280.200	NUEVA EPS CM	30	\$ 1.750.905	\$ 70.100	\$ 0	\$ 70.100	14-23-POSITIVA COMPAÑIA DE SEGUROS S.A	30	\$ 1.750.905	\$ 9.200	30	\$ 9.200	CCF50-COMFENALCO TOLIMA	\$ 70.100	\$ 0	\$ 0	\$ 0	\$ 0				
4	CC 93422776	SOLORIZANO RODRIGUEZ JOE HELMAN	DEPEND		\$ 1.750.905	FIJO			SI		29														230301-PORVENIR	2	\$ 116.727	\$ 18.700	\$ 0	\$ 0	\$ 0	Normal	\$ 18.700	EPS037-NUEVA EPS	2	\$ 116.727	\$ 4.700	\$ 0	\$ 4.700	14-23-POSITIVA COMPAÑIA DE SEGUROS S.A	2	\$ 116.727	\$ 8.200	2	\$ 8.200	CCF50-COMFENALCO TOLIMA	\$ 4.700	\$ 0	\$ 0	\$ 0	\$ 0				

**TOTAL PAGADO: \$ 915.200**

**COMPROBANTE**

NIT	Medio de Pago	Nro. Transacción	No. Autorización/CUS	Fecha y Hora
899999034	<b>BANCO DAVIVIENDA</b>	164052961	384094592	11/06/2026

Razón Social: **SENA**

Usuario Pagador: **901271301**

Descripción del Pago: **Pago Ordinario - FIC**

Dirección IP: **181.55.68.147**

**Su transacción fue APROBADA por la Entidad Financiera**      Total Pagado      **\$ 66,697.00**

Descripción	Cantidad	Valor Pagado	Valor Servicio
Pago Ordinario - FIC	1	\$ 66,697.00	COP\$ 66,697.00

NIT  
899999034

Medio de Pago  
BANCO  
DAVIVIENDA

Nro. Transacción  
164052961

No. Autorización/CUS  
384094592

Fecha y Hora  
11/06/2026

**Número de Identificación**

901271301

**Primer Apellido (si es Persona natural)****Dígito de Verificación (Si es persona**

2

**Departamento**

TOLIMA

**Dirección de Domicilio**

cra 2 No 29 09

**Localización**

Nacional

**Correo electrónico**

hugo.machado3010@gmail.com

**Regional**

Cundinamarca

**Número Licencia de Obra****Nombre Obra**

ADECUACION IE MANUEL ELKIN PAT

**Fecha Terminación Obra**

06/06/2026

**Tipo FIC**

Costo Total de Obra (Sin Aportes)

**Mes Periodo a Pagar**

6

**Costo Total Mano de Obra**

2000000.00

**Valor Intereses Moratorios**

0.00

**Aporte SENA**

0.00

**Primer Nombre ó Razón Social**

INGENIAMOS COLOMBIA SAS

**Tipo de documento**

01

**Naturaleza Juridica**

01

**Ciudad Capital**

IBAGUE (TOLIMA)

**Ciudad de Domicilio**

IBAGUE

**Teléfono de Contacto**

+57,3165807239

**Código SIIF**

3-2-07-1-02-1-04-43

**Regional Centros SIIF**

36-02-00-025-000000

**Número Contrato de Obra**

IEMEP-RC-O-03

**Fecha Inicio Obra**

22/04/2026

**Ciudad de Ejecución de la Obra**

Girardot

**Año Periodo a Pagar**

2026

**Costo Total de Obra a Todo Costo**

26678826.13

**Número de Trabajadores en el Periodo**

2

**Aporte FIC**

66697.00

**Valor del Pago**

66697.00



INGENIAMOS COLOMBIA SAS

Cra 2 No 29-09

Ibagué, Tolima, Colombia

NIT 901271301 - 2

Autorización de numeración de facturación electrónica

No. 18764095343591 del 08/07/2025 al 08/07/2026

Habilita numeración de:

FE-101 al FE-150

Régimen: Impuesto sobre las ventas - IVA

Responsabilidad fiscal:

R-99-PN No Aplica - Otros

		<b>Factura Electronica de Venta No. FE145</b>	
		<b>Fecha de emisión:</b> 07/06/2026 10:45:28 PM	
		<b>Fecha de validación DIAN:</b> 07/06/2026 10:53:58 PM	
		<b>Fecha de vencimiento:</b> 17/06/2026	
		<b>Plazo (Días):</b> 10	
		<b>Codigo de Moneda</b> COP	
		<b>Tasa de Cambio</b>	
		<b>Orden de Compra</b>	
		<b>Remisión</b>	
		<b>Pedido</b>	
		<b>Asesor</b> HM	
		<b>Aviso de Recibo</b>	
<b>Cliente:</b>	INSTITUCIÓN EDUCATIVA MANUEL ELKIN PATARROYO NIT 800027580 - 1		
<b>Dirección:</b>	Km 2 Vía Tocaima – Barrio Diamante		
<b>Codigo Cliente</b>	145		
<b>Teléfono:</b>			
<b>Dirección Despacho:</b>			
<b>Contacto:</b>			
<b>Ciudad:</b>	Girardot		
<b>Departamento:</b>	Cundinamarca		
<b>País:</b>	Colombia		

Item	Referencia	Descripción	Cant.	Unidad de Medida	Precio Unitario	Cargos y Descuentos	Impuestos	Rte Fte	Valor Total
1	ACTA FINAL	MANTENIMIENTO Y ADECUACIÓN DE INFRAESTRUCTURA DE LA SEDE DIAMANTE DE LA INSTITUCIÓN EDUCATIVA MANUEL ELKIN PATARROYO DEL MUNICIPIO DE GIRARDOT CUNDINAMARCA	1,00	unidad	COP 21,153,283.72	COP 0.00			COP 21,153,283.72
2	AIU Administración	Administración	1,00	estándar	COP 4,256,345.39	COP 0.00			COP 4,256,345.39
3	AIU Utilidad	Utilidad	1,00	estándar	COP 1,057,664.18	COP 0.00			COP 1,057,664.18
4	AIU Imprevistos	Imprevistos	1,00	estándar	COP 211,532.84	COP 0.00			COP 211,532.84

<b>Total de items:</b> 4
<b>Observaciones</b>
<b>Forma de pago:</b> Crédito
<b>Medio de pago:</b> Transferencia Crédito Bancario

<b>Subtotal:</b>	COP 26,678,826.13
------------------	-------------------

<b>Impuestos:</b>	COP 0.00
<b>Retenciones:</b>	COP 0.00
<b>Cargos de la factura:</b>	COP 0.00
<b>Descuentos de la factura:</b>	COP 0.00
<b>Anticipos:</b>	COP 0.00
<b>Total</b>	COP 26,678,826.13
<b>Neto a pagar</b>	COP 26,678,826.13

Este documento corresponde a la representación gráfica de una factura electrónica de venta. Confirme el CUFE mediante lectura de este código bidimensional:

CUFE 66cf6a6a57903d9c2f258d2a797e48e0533d9542f7b2b4169b190ec19046b5fd270f7f8b217c96636aa401873676d52d





**DAVIVIENDA**

**BANCO DAVIVIENDA**  
Oficina Carrera Quinta 1677

Certifica:

Qué **INGENIAMOS COLOMBIA SAS**, identificado con NIT 901271301-2 posee la Cuenta Ahorros número 0550167700067710, con fecha de apertura 03/03/2025, la cual se encuentra vigente .

La presente certificación se expide en Ibagué, por solicitud del interesado , a los (06) días del mes de Marzo del año 2025.



**LILIANA ROCIO TORRES MENESES**  
Director Oficina Carrera. Quinta 1677

2. Concepto  Actualización

4. Número de formulario

141172073951

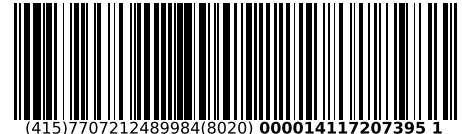

(415)7707212489984(8020) 000014117207395 1

5. Número de Identificación Tributaria (NIT)

6. DV

12. Dirección seccional

14. Buzón electrónico

9 0 1 2 7 1 3 0 1

2

Impuestos y Aduanas de Ibagué

9

## IDENTIFICACIÓN

24. Tipo de contribuyente

25. Tipo de documento

26. Número de Identificación

Persona jurídica

1

Lugar de expedición

28. País

29. Departamento

30. Ciudad/Municipio

31. Primer apellido

32. Segundo apellido

33. Primer nombre

34. Otros nombres

35. Razón social

INGENIAMOS COLOMBIA SAS

36. Nombre comercial

INGENIAMOS COLOMBIA

37. Sigla

## UBICACIÓN

38. País

COLOMBIA

1 6 9

39. Departamento

Tolima

7 3

40. Ciudad/Municipio

Ibagué

0 0 1

41. Dirección principal

CR 2 A 29 09 BRR CLARET

42. Correo electrónico

ingeniamoscolombia@gmail.com

43. Código postal

44. Teléfono 1

3 1 6 5 8 0 7 2 3 9

45. Teléfono 2

## CLASIFICACIÓN

## Actividad económica

## Ocupación

## Actividad principal

## Actividad secundaria

## Otras actividades

46. Código

47. Fecha inicio actividad

48. Código

49. Fecha inicio actividad

50. Código

1 2

51. Código

52. Número establecimientos

7 1 1 2

2 0 1 9 0 4 0 1

4 2 2 0

2 0 1 9 0 4 0 1

4 2 9 0

4 1 1 2

1

## Responsabilidades, Calidades y Atributos

1 2 3 4 5 6 7 8 9 10 11 12 13 14 15 16 17 18 19 20 21 22 23 24 25 26

53. Código 5 7 1 4 4 8 5 2 5 5

05- Impto. renta y compl. régimen ordinario

07- Retención en la fuente a título de renta

14- Informante de exogena

48 - Impuesto sobre las ventas - IVA

52 - Facturador electrónico

55 - Informante de Beneficiarios Finales

## Usuarios aduaneros

## Exportadores

54. Código 1 2 3 4 5 6 7 8 9 10 11 12 13 14 15 16 17 18 19 20

55. Forma

56. Tipo

Servicio

1

2

3

57. Modo

58. CPC

**IMPORTANTE:** Sin perjuicio de las actualizaciones a que haya lugar, la inscripción en el Registro Único Tributario -RUT-, tendrá vigencia indefinida y en consecuencia no se exigirá su renovación

## Para uso exclusivo de la DIAN

59. Anexos

SI NO 

60. No. de Folios:

0

61. Fecha

2025-04-06 / 08:33:10AM

La información suministrada a través del formulario oficial de inscripción, actualización, suspensión y cancelación del Registro Único Tributario (RUT), deberá ser exacta y veraz; en caso de constatar inexactitud en alguno de los datos suministrados se adelantarán los procedimientos administrativos sancionatorios o de suspensión, según el caso, Parágrafo del artículo 1.6.1.2.6 del Decreto 1625 del 2016. De igual manera al formalizar el trámite el usuario fue informado y acepta la política de tratamiento de datos ley 1581 de 2012.

Firma del solicitante:

Sin perjuicio de las verificaciones que la DIAN realice.

Firma autorizada:

984. Nombre MACHADO BRICEÑO HUGO FERNEY

985. Cargo Representante legal Certificado

Espacio reservado para la DIAN

4. Número de formulario

141172073951

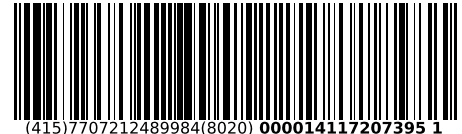

(415)7707212489984(8020) 000014117207395 1

5. Número de Identificación Tributaria (NIT) 9 0 1 2 7 1 3 0 1	6. DV 2	12. Dirección seccional Impuestos y Aduanas de Ibagué	14. Buzón electrónico 9
---	------------	--	----------------------------

Características y formas de las organizaciones

62. Naturaleza <input type="text" value="2"/>	63. Formas asociativas <input type="text" value="1 2"/>	64. Entidades o institutos de derecho público de orden nacional, departamental, municipal y descentralizados <input type="text"/>
65. Fondos <input type="text"/>	66. Cooperativas <input type="text"/>	67. Sociedades y organismos extranjeros <input type="text"/>
68. Sin personería jurídica <input type="text"/>	69. Otras organizaciones no clasificadas <input type="text"/>	70. Beneficio <input type="text" value="1"/>

Constitución, Registro y Última Reforma

Composición del Capital

Documento	1. Constitución	2. Reforma
71. Clase	0 4	
72. Número	0 0 0 1	
73. Fecha	2 0 1 9 0 4 0 1	
74. Número de notaría		
75. Entidad de registro	0 3	
76. Fecha de registro	2 0 1 9 0 4 0 2	
77. No. Matrícula mercantil	0 0 0 0 3 0 2 5 0 8	
78. Departamento	7 3	
79. Ciudad/Municipio	0 0 1	
Vigencia		
80. Desde	2 0 1 9 0 4 0 2	
81. Hasta	9 9 9 9 1 2 3 1	

82. Nacional	1 0 0 %
83. Nacional público	0 . 0 %
84. Nacional privado	1 0 0 . 0 %
85. Extranjero	0 %
86. Extranjero público	0 . 0 %
87. Extranjero privado	0 . 0 %

Entidad de vigilancia y control

88. Entidad de vigilancia y control

Estado y Beneficio

Item	89. Estado actual	90. Fecha cambio de estado	91. Número de Identificación Tributaria (NIT)	92. DV
1				-
2				-
3				-
4				-
5				-

Vinculación económica

93. Vinculación económica <input type="text"/>	94. Nombre del grupo económico y/o empresarial	95. Número de Identificación Tributaria (NIT) de la Matriz o Controlante	96. DV.
97. Nombre o razón social de la matriz o controlante			
170. Número de identificación tributaria otorgado en el exterior	171. País	172. Número de identificación tributaria sociedad o natural del exterior con EP	
173. Nombre o razón social de la sociedad o natural del exterior con EP			

Espacio reservado para la DIAN

4. Número de formulario

141172073951



(415)7707212489984(8020) 000014117207395 1

5. Número de Identificación Tributaria (NIT) 9 0 1 2 7 1 3 0 1	6. DV 2	12. Dirección seccional Impuestos y Aduanas de Ibagué	14. Buzón electrónico 9
---	------------	--	----------------------------

Representación

98. Representación REPRS LEGAL PRIN	99. Fecha inicio ejercicio representación 1 8	2 0 1 9 0 4 0 2
100. Tipo de documento Cédula de Ciudadaní 1 3	101. Número de identificación 1 1 1 0 5 2 3 9 6 1	102. DV 1
104. Primer apellido MACHADO	105. Segundo apellido BRICEÑO	106. Primer nombre HUGO
107. Otros nombres FERNEY	108. Número de Identificación Tributaria (NIT)	109. DV
110. Razón social representante legal		
98. Representación	99. Fecha inicio ejercicio representación	
100. Tipo de documento	101. Número de identificación	102. DV
103. Número de tarjeta profesional		
104. Primer apellido	105. Segundo apellido	106. Primer nombre
107. Otros nombres		
108. Número de Identificación Tributaria (NIT)	109. DV	110. Razón social representante legal
98. Representación	99. Fecha inicio ejercicio representación	
100. Tipo de documento	101. Número de identificación	102. DV
103. Número de tarjeta profesional		
104. Primer apellido	105. Segundo apellido	106. Primer nombre
107. Otros nombres		
108. Número de Identificación Tributaria (NIT)	109. DV	110. Razón social representante legal
98. Representación	99. Fecha inicio ejercicio representación	
100. Tipo de documento	101. Número de identificación	102. DV
103. Número de tarjeta profesional		
104. Primer apellido	105. Segundo apellido	106. Primer nombre
107. Otros nombres		
108. Número de Identificación Tributaria (NIT)	109. DV	110. Razón social representante legal
98. Representación	99. Fecha inicio ejercicio representación	
100. Tipo de documento	101. Número de identificación	102. DV
103. Número de tarjeta profesional		
104. Primer apellido	105. Segundo apellido	106. Primer nombre
107. Otros nombres		
108. Número de Identificación Tributaria (NIT)	109. DV	110. Razón social representante legal

Espacio reservado para la DIAN

4. Número de formulario

141172073951

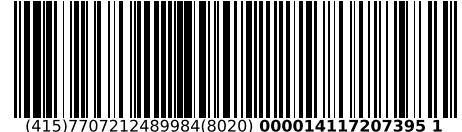

(415)7707212489984(8020) 000014117207395 1

5. Número de Identificación Tributaria (NIT)

9 0 1 2 7 1 3 0 1

6. DV

2

12. Dirección seccional



Impuestos y Aduanas de Ibagué

14. Buzón electrónico

9

Establecimientos, agencias, sucursales, oficinas, sedes o negocios entre otros

160. Tipo de establecimiento Establecimiento de comerci	0 2	161. Actividad económica Actividades de ingeniería y otras actividades conexas de consultoría técnica	7 1 1 2
162. Nombre del establecimiento INGENIAMOS COLOMBIA			
163. Departamento Tolima	7 3	164. Ciudad/Municipio Ibagué	0 0 1
165. Dirección CR 2A N 29-09			
166. Número de matrícula mercantil	0 0 0 0 3 0 2 5 0 9	167. Fecha de la matrícula mercantil	2 0 1 9 0 4 0 2
168. Teléfono	3 1 6 5 8 0 7 2 3 9	169. Fecha de cierre	
2			
160. Tipo de establecimiento		161. Actividad económica	
162. Nombre del establecimiento			
163. Departamento		164. Ciudad/Municipio	
165. Dirección			
166. Número de matrícula mercantil		167. Fecha de la matrícula mercantil	
168. Teléfono		169. Fecha de cierre	
3			
160. Tipo de establecimiento		161. Actividad económica	
162. Nombre del establecimiento:			
163. Departamento		164. Ciudad/Municipio	
165. Dirección			
166. Número de matrícula mercantil		167. Fecha de la matrícula mercantil	
168. Teléfono		169. Fecha de cierre	

	<b>INSTITUCIÓN EDUCATIVA MANUEL ELKIN PATARROYO</b> <b>GIRARDOT</b>	<b>MODELO INTEGRADO DE PLANEACIÓN Y GESTIÓN - MIPG</b>		
	<b>PROCESO OPERATIVO APOYO CONTRACTUAL</b>	<b>CODIGO: FOR-EC-01</b>	<b>VERSIÓN: 1</b> <b>Vigente desde: 02/01/2025</b>	
	<b>INFORME DE SUPERVISIÓN</b>			

## INFORME DE SUPERVISIÓN

INFORMACIÓN GENERAL DEL CONTRATO	
<b>Número:</b>	IEMEP-RC-O-03
<b>Fecha:</b>	08 de abril del 2026
<b>Objeto del contrato:</b> MANTENIMIENTO Y ADECUACIÓN DE INFRAESTRUCTURA DE LA SEDE DIAMANTE DE LA INSTITUCIÓN EDUCATIVA MANUEL ELKIN PATARROYO DEL MUNICIPIO DE GIRARDOT – CUNDINAMARCA.	
<b>Contratista:</b>	INGENIAMOS COLOMBIA SAS
<b>C.C. o NIT. No.:</b>	901.271.301-2
<b>Valor inicial del contrato:</b>	VEINTICUATRO MILLONES CUATROCIENTOS CUARENTA Y SEIS MIL CIENTO CUARENTA Y CUATRO PESOS CON TRES CENTAVOS \$ 24.446.144,03 M/CTE. INCLUYE AIU.
<b>Valor Adición No. 1:</b>	DOS MILLONES DOSCIENTOS TREINTA Y DOS MIL SEISCIENTOS OCHENTA Y DOS PESOS CON DIEZ CENTAVOS \$ 2.232.682,10 M/CTE. – INCLUYE AIU.
<b>Valor total del contrato:</b>	VEINTISÉIS MILLONES SEISCIENTOS SETENTA Y OCHO MIL OCHOCIENTOS VEINTISÉIS PESOS CON TRECE CENTAVOS \$ 26.678.826,13 M/CTE., INCLUYE AIU.
<b>Plazo inicial de ejecución:</b>	TREINTA (30) DÍAS CALENDARIO
<b>Prorroga No. 1</b>	TREINTA (30) DÍAS CALENDARIO
<b>Plazo total de ejecución:</b>	SESENTA (60) DÍAS CALENDARIO
<b>CDP (No. y Fecha):</b>	CDP-2026:0009 del 19 de marzo del 2026
<b>RP (No. y Fecha):</b>	RP-2026-0010 del 08 de abril del 2026
<b>CDP Adición 1 (No. y Fecha):</b>	CDP-2026:0015 del 21 de mayo del 2026
<b>RP Adición 1 (No. y Fecha):</b>	RP-2026-0014 del 21 de mayo del 2026
<b>Fecha legalización:</b>	22 de abril del 2026
<b>Fecha Inicio:</b>	22 de abril del 2026
<b>Fecha Adición, Modificatoria y Prorroga No. 1:</b>	20/05/2026
<b>Fecha de finalización del plazo del contrato:</b>	20/06/2026
<b>Fecha de recibo de la obra:</b>	11/06/2026

<b>PERIODO DE PAGO:</b>	DESDE: 22-04-2026	HASTA: 11-06-2026
-------------------------	-------------------	-------------------



Con base en el informe presentado por el Contratista respecto a las actividades ejecutadas en el presente contrato y como parte de la constancia para acceder a los recursos financieros de la Institución Educativa, tomando como base el informe final recibido con un valor a pagar de \$ 26,678,826.13

### CERTIFICO QUE:

De acuerdo con las condiciones establecidas en el presente contrato y una vez revisada la documentación suministrada por el Contratista con relación al desarrollo y ejecución de este, las actividades representativas realizadas durante la ejecución fueron cumplidas a satisfacción.

Así mismo, se deja constancia que se verificó el cumplimiento de las obligaciones del Contratista frente a los aportes al sistema de seguridad social (Salud - Pensión), caja de compensación familiar y ARL, de conformidad con el artículo 50 de la ley 789 de 2002.



Por lo anterior, la supervisión hace constar que la información suministrada en el presente informe es veraz y cumple con los parámetros establecidos con el objeto del contrato.

	<b>INSTITUCIÓN EDUCATIVA MANUEL ELKIN PATARROYO</b> - <b>GIRARDOT</b>		<b>MODELO INTEGRADO DE PLANEACIÓN Y GESTIÓN - MIPG</b>		
	<b>PROCESO OPERATIVO APOYO CONTRACTUAL</b>		<b>CODIGO: FOR-EC-01</b>	<b>VERSIÓN: 1 Vigente desde: 02/01/2025</b>	
	<b>INFORME DE SUPERVISIÓN</b>				

Se expide a los (18) días del mes de junio 2026.



**MIGUEL ANDRÉS SIERRA ORDOÑEZ**  
Supervisor de Contrato

	<b>INSTITUCIÓN EDUCATIVA MANUEL ELKIN PATARROYO</b>	<b>Codigo:</b> EGR-2026-0026	
	<b>PROCESO FINANCIERO</b>	<b>Version 1</b>	
		<b>Pagina 1/1</b>	

## COMPROBANTE DE EGRESOS EGR-2026-0026

Nit: 800.027.580-1

viernes, 12 de Junio de 2026

CDP-2026-0009	RP-2026-0010	OP-2026-0021	EGR-2026-0026
---------------	--------------	--------------	---------------

DATOS DEL BENEFICIARIO			
NOMBRE:INGENIAMOS COLOMBIA SAS			
CC o Nit: 901271301-2	DV:		
DIRECCION: CRA 2A 29-09 BARRIO CLARET			Telefonos: 3165807239
BANCO: DAVIVIENDA	CUENTA: 901271301-02	TIPO CUENTA: Ahorros	
VALOR RETENCION: \$1.045.000,00		VALOR PAGO: \$12.019.579,19	
Detalle: MANTENIMIENTO Y ADECUACIÓN DE INFRAESTRUCTURA DE LA SEDE DIAMANTE DE LA INSTITUCIÓN EDUCATIVA MANUEL ELKIN PATARROYO DEL MUNICIPIO DE GIRARDOT ? CUNDINAMARCA.			

VALOR NETO A PAGAR EN LETRAS:

DOCE MILLONES DIECINUEVE MIL QUINIENTOS SETENTA Y NUEVE PESOS CON DIECINUEVE CENTAVOS

MOVIMIENTO FINANCIERO Y CONTABLE				
Cod. Contable	Nombre	Base	Debito	Credito
240101	Bienes y servicios	\$0,00	\$13.064.579,19	\$0,00
11100501	Banco BBVA Cta. Cte. 389-0009499 SGP	\$0,00	\$0,00	\$12.019.579,19
243626	Contratos de construcción	\$13.064.579,19	\$0,00	\$261.000,00
243628	Retención de impuesto de industria y comercio por servicios	\$13.064.579,00	\$0,00	\$131.000,00
24402301	Contribuciones (Seguridad ciudadana 5%) (INGENIAMOS COLOMBIA SAS 901271301-2)	\$13.064.579,19	\$0,00	\$653.000,00
	SUMAS IGUALES		\$13.064.579,19	\$13.064.579,19

MOVIMIENTO PRESUPUESTAL			
Rubro	Fuente	Nombre	Monto
20	4 -> RB COMPES GRATUIDAD	MANTENIMIENTO INFRAESTRUCTURA EDUCATIVA:RB COMPES GRATUIDAD	\$13.064.579,19
20	3 -> RB RECURSOS PROPIOS	MANTENIMIENTO INFRAESTRUCTURA EDUCATIVA:RB RECURSOS PROPIOS	\$0,00



DEPENDENCIA DEL SOLICITANTE: RECTORÍA.

RESPONSABLE: OSCAR ROA RIAÑO

Cargo: Rector(a)

OSCAR ROA RIAÑO.  
RECTOR(A).

SANDRA MILENA AYA YANGUMA.  
Auxiliar Administrativo

	<b>INSTITUCIÓN EDUCATIVA MANUEL ELKIN PATARROYO</b>	<b>Codigo:</b> EGR-2026-0028	
	<b>PROCESO FINANCIERO</b>	<b>Version 1</b>	
		<b>Pagina 1/1</b>	

**COMPROBANTE DE EGRESOS EGR-2026-0028**

Nit: 800.027.580-1

viernes, 12 de Junio de 2026

CDP-2026-0015	RP-2026-0014	OP-2026-0023	EGR-2026-0028
---------------	--------------	--------------	---------------

DATOS DEL BENEFICIARIO			
NOMBRE:INGENIAMOS COLOMBIA SAS			
CC o Nit: 901271301-2	DV:		
DIRECCION: CRA 2A 29-09 BARRIO CLARET			Telefonos: 3165807239
BANCO: DAVIVIENDA	CUENTA: 901271301-02	TIPO CUENTA: Ahorros	
VALOR RETENCION: \$179.000,00		VALOR PAGO:	\$2.053.682,10
Detalle: ADICIÓN, MODIFICACIÓN Y PRORROGA No. 1 CONTRATO DE OBRA No. IEMEP-RC-O-03 del 08 de abril 2026 MANTENIMIENTO Y ADECUACIÓN DE INFRAESTRUCTURA DE LA SEDE DIAMANTE DE LA INSTITUCIÓN EDUCATIVA MANUEL ELKIN PATARROYO DEL MUNICIPIO DE GIRARDOT-CUNDINAMARCA.			

VALOR NETO A PAGAR EN LETRAS: DOS MILLONES CINCUENTA Y TRES MIL SEISCIENTOS OCHENTA Y DOS PESOS

MOVIMIENTO FINANCIERO Y CONTABLE				
Cod. Contable	Nombre	Base	Debito	Credito
240101	Bienes y servicios	\$0,00	\$2.232.682,10	\$0,00
11100502	Banco BBVA Cta. Cte. 389-100017138 - PROPIOS	\$0,00	\$0,00	\$2.053.682,10
243626	Contratos de construcción	\$2.232.682,10	\$0,00	\$45.000,00
243628	Retención de impuesto de industria y comercio por servicios	\$2.232.682,00	\$0,00	\$22.000,00
24402301	Contribuciones (Seguridad ciudadana 5%) (INGENIAMOS COLOMBIA SAS 901271301-2)	\$2.232.682,10	\$0,00	\$112.000,00
	SUMAS IGUALES		\$2.232.682,10	\$2.232.682,10



MOVIMIENTO PRESUPUESTAL			
Rubro	Fuente	Nombre	Monto
20	3 -> RB RECURSOS PROPIOS	MANTENIMIENTO INFRAESTRUCTURA EDUCATIVA:RB RECURSOS PROPIOS	\$2.232.682,10

DEPENDENCIA DEL SOLICITANTE: RECTORÍA.  
RESPONSABLE: OSCAR ROA RIAÑO

Cargo: Rector(a)

OSCAR ROA RIAÑO.  
RECTOR(A).

SANDRA MILENA AYA YANGUMA.  
Auxiliar Administrativo

	<b>INSTITUCIÓN EDUCATIVA MANUEL ELKIN PATARROYO</b>	<b>Codigo:</b> EGR-2026-0027	
	<b>PROCESO FINANCIERO</b>	<b>Version 1</b>	
		<b>Pagina 1/1</b>	

## COMPROBANTE DE EGRESOS EGR-2026-0027

Nit: 800.027.580-1

viernes, 12 de Junio de 2026

CDP-2026-0009	RP-2026-0010	OP-2026-0022	EGR-2026-0027
---------------	--------------	--------------	---------------

DATOS DEL BENEFICIARIO			
NOMBRE: INGENIAMOS COLOMBIA SAS			
CC o Nit: 901271301-2	DV:		
DIRECCION: CRA 2A 29-09 BARRIO CLARET			Telefonos: 3165807239
BANCO: DAVIVIENDA	CUENTA: 901271301-02	TIPO CUENTA: Ahorros	
VALOR RETENCION: \$911.000,00		VALOR PAGO:	\$10.470.564,84
Detalle: MANTENIMIENTO Y ADECUACIÓN DE INFRAESTRUCTURA DE LA SEDE DIAMANTE DE LA INSTITUCIÓN EDUCATIVA MANUEL ELKIN PATARROYO DEL MUNICIPIO DE GIRARDOT ? CUNDINAMARCA.			

VALOR NETO A PAGAR EN LETRAS:

DIEZ MILLONES CUATROCIENTOS SETENTA MIL QUINIENTOS SESENTA Y CUATRO PESOS CON OCHENTA Y CUATRO CENTAVOS

MOVIMIENTO FINANCIERO Y CONTABLE				
Cod. Contable	Nombre	Base	Debito	Credito
240101	Bienes y servicios	\$0,00	\$11.381.564,84	\$0,00
11100502	Banco BBVA Cta. Cte. 389-100017138 - PROPIOS	\$0,00	\$0,00	\$10.470.564,84
243626	Contratos de construcción	\$11.381.564,84	\$0,00	\$228.000,00
243628	Retención de impuesto de industria y comercio por servicios	\$11.381.564,00	\$0,00	\$114.000,00
24402301	Contribuciones (Seguridad ciudadana 5%) (INGENIAMOS COLOMBIA SAS 901271301-2)	\$11.381.564,84	\$0,00	\$569.000,00
	SUMAS IGUALES		\$11.381.564,84	\$11.381.564,84

MOVIMIENTO PRESUPUESTAL			
Rubro	Fuente	Nombre	Monto
20	4 -> RB COMPES GRATUIDAD	MANTENIMIENTO INFRAESTRUCTURA EDUCATIVA:RB COMPES GRATUIDAD	\$0,00
20	3 -> RB RECURSOS PROPIOS	MANTENIMIENTO INFRAESTRUCTURA EDUCATIVA:RB RECURSOS PROPIOS	\$11.381.564,84

DEPENDENCIA DEL SOLICITANTE: RECTORÍA.

RESPONSABLE: OSCAR ROA RIAÑO

Cargo: Rector(a)

OSCAR ROA RIAÑO.

RECTOR(A).

SANDRA MILENA AYA YANGUMA.

Auxiliar Administrativo