

INFORME DE GESTIÓN

FECHA DE PRESENTACIÓN: CAMPOALEGRE – HUILA, 19 DE JUNIO DEL 2026
PERIODO EJECUTADO: DESDE LA SUSCRIPCIÓN DEL ACTA DE INICIO 06 MAYO DE 2026 HASTA EL 10 DE JUNIO 2026.
CONTRATISTA: ALIANZA EDU QUEST SAS
CONTRATO N°: MCMCCPS110-2026
OBJETO: PRESTAR LOS SERVICIOS EDUCATIVOS MEDIANTE ESTRATEGIAS PEDAGÓGICAS, SIMULACROS TIPO ICFES, SEGUIMIENTO Y ANÁLISIS DE RESULTADOS CON EL FIN DE MEJORAR EL DESEMPEÑO Y RESULTADO DE LOS ESTUDIANTES DEL GRADO 11 DE LAS INSTITUCIONES EDUCATIVAS OFICIALES DEL MUNICIPIO DE CAMPOALEGRE 2026.

OBLIGACION CONTRACTUAL	ACTIVIDADES REALIZADAS	EVIDENCIA
1. Concertar con los Rectores de las Instituciones Educativas las fechas de presentación de simulacros y (evaluaciones) y la organización logística para los mismos.	El día 11 de mayo se realiza concertación con los rectores de las cinco (5) Instituciones Educativas del Municipio de Campoalegre (Eugenio Ferro Falla, José Hilario López, Ecopetrol, La vega, San Miguel) las fechas de presentación del primer simulacro y la organización logística requerida, conforme al cronograma establecido y entregado al supervisor.	Reunión de socialización con el supervisor de contrato y rectores. <i>Ver anexo 1.</i> Evidencia fotográfica.
2. Prestar el servicio de preparación PRE-ICFES SABER 11, a los 283 estudiantes, organizados en las cinco (5) Instituciones Educativas del Municipio 3 urbanas (Eugenio Ferro Falla, José Hilario López, Ecopetrol) y 2 rurales (La vega, San Miguel)	Se inició y ejecutó el servicio de preparación PRE-ICFES SABER 11 en las cinco (5) Instituciones Educativas (Eugenio Ferro Falla, José Hilario López, Ecopetrol, La vega, San Miguel). Para el primer avance se atendieron los 283 estudiantes inscritos en el SIMAT en cada sede, desarrollando las sesiones de orientación por área previas al primer simulacro.	Ver cuadro. <i>Anexo 2.</i>
3. Hacer entrega al supervisor del contrato el cronograma de las sesiones de preparación, acordando con los rectores fecha y horario.	Se entregó al supervisor del contrato el cronograma de sesiones de preparación con fechas y horarios acordados con los rectores de cada institución educativa, una vez suscrita el acta de inicio.	Cronograma de ejecución presentado ante el supervisor. <i>Ver cuadro anexo 3.</i>
4. Coordinar con los rectores la organización logística para adelantar sin contratiempos las sesiones de preparación PRE-ICFES.	Se coordinó con los rectores de cada institución la logística necesaria para el desarrollo de las sesiones previas al primer simulacro, garantizando el acceso a las aulas, los horarios y la disponibilidad del personal docente de apoyo.	Evidencia con registro fotográfico. <i>Ver anexo 4.</i>
5. Realizar dos (2) jornadas de socialización a los docentes de las áreas aplicadas a las Pruebas de Saber en cada sede: 1 antes y 1 después del simulacro.	En mayo 13, se realizó la primera jornada de socialización a los docentes de las áreas aplicadas en cada una de las cinco (5) sedes oficiales del Municipio (Eugenio Ferro Falla, José Hilario López, Ecopetrol, La vega, San Miguel), previa al primer simulacro (5 jornadas ejecutadas La segunda jornada posterior al primer simulacro se realizó el 10 de Junio.	Evidencia con registro fotográfico. <i>Ver anexo 5.</i>

OBLIGACION CONTRACTUAL	ACTIVIDADES REALIZADAS	EVIDENCIA
6. Realizar dos (2) jornadas pedagógicas de socialización a los estudiantes de cada una de las sedes oficiales del Municipio.	En mayo 13 y 16 de 2026. Se realizaron las jornadas pedagógicas de socialización a los estudiantes de cada una de las cinco (5) sedes (Eugenio Ferro Falla, José Hilario López, Ecopetrol, La vega, San Miguel), Orientadas a presentar la dinámica del primer simulacro, las áreas evaluadas y las estrategias de respuesta.	Evidencia con registro fotográfico. <i>Ver anexo 6.</i>
7. Suministrar material pedagógico: 4 cartillas simulacro actualizadas por estudiante (1.132 unidades), distribuidas en las 5 instituciones educativas.	Se suministraron las primeras cartillas del primer simulacro a los 283 estudiantes de grado 11° en las cinco (5) instituciones educativas, (Eugenio Ferro Falla, José Hilario López, Ecopetrol, La vega, San Miguel) con la distribución contractual. Las cartillas del segundo simulacro se entregarán en la segunda fase.	Actas de recibido de material pedagógico, firmadas por rectores. <i>Ver Anexo 7.</i>
8. Reemplazar o reponer el material pedagógico que llegare a resultar defectuoso o de mala calidad.	No se presentaron novedades respecto al material pedagógico suministrado en el primer simulacro. Todo el material fue entregado en condiciones óptimas.	Sin novedad
9. Suministrar dos (2) Simulacros (uno inicial y otro final) a 283 estudiantes en cada una de las Instituciones Educativas.	Se ejecutó el primer simulacro (diagnóstico inicial) con los 283 estudiantes del grado 11° en las cinco (5) instituciones educativas Eugenio Ferro Falla el 23 de mayo, José Hilario López el 26 de mayo, Ecopetrol el 25 de mayo, La vega el 25 de mayo, San Miguel el 23 de mayo).	Evidencia con registro fotográfico <i>Anexo 9.</i>
10. Retroalimentar las respuestas de los cuestionarios con análisis temático y repasos en cada salón de grado 11°, después de cada simulacro.	A partir del 10 de junio se inició la retroalimentación del primer simulacro con análisis temático por área en cada de grado 11° de las cinco (5) instituciones educativas (Eugenio Ferro Falla, José Hilario López, Ecopetrol, La vega, San Miguel). La información de resultados se compartió con los rectores por los correos electrónicos institucionales. (Sanmiguel.campoalegre@sedhuila.gov.co) (Ecopetrol.campoalegre@sedhuila.gov.co) (Josehlopez.campoalegre@sedhuila.gov.co) (Eugeniofalla.campoalegre@sedhuila.gov.co) (ielavegacoordinacion@gmail.com)	Evidencia con registro fotográfico de retroalimentación de resultados por área. <i>Ver anexo 10.</i>
11. Entregar informe de resultados por institución y por estudiante del diagnóstico inicial y posterior al proceso, con diagrama.	Se elaboró, entregó y socializo el informe de resultados del diagnóstico inicial (primer simulacro) por institución y por estudiante, con diagrama comparativo de desempeño por área. Se compartió por los correos institucionales a los rectores. En la hoja de resultados viene un código QR, en donde cada estudiante puede ver sus resultados,	Registro fotográfico de entrega física de resultados a los estudiantes y retroalimentación del Informe de resultados. <i>Ver ejemplo en anexo 11.</i>

OBLIGACION CONTRACTUAL	ACTIVIDADES REALIZADAS	EVIDENCIA
	diagramas explicativos y mejoras en cada área.	
12. Apoyar la gestión educativa del municipio en su compromiso con el mejoramiento de la calidad educativa.	Se brindó apoyo permanente a la gestión educativa del Municipio, articulando las actividades del primer avance con los lineamientos institucionales de mejoramiento de calidad.	Sin novedad
13. Entregar al supervisor informe final con: listas de recibo de material firmadas, registro fotográfico, listados de asistencia e informe de resultados.	Para el primer avance se entrega supervisor: actas de recibido de material del primer simulacro firmadas por los rectores; y evidencias fotográficas.	Ver Anexos 5,6,7,9,10,11
14. Atender las consultas y sugerencias realizadas por el Municipio.	Se mantuvo una comunicación permanente y efectiva con el supervisor del contrato. Se garantizó una adecuada articulación para el cumplimiento de las actividades programadas.	No se presentaron consultas ni sugerencias.
15. Asumir bajo su costo y riesgo todos los gastos, incluidos impuestos, tasas y contribuciones.	Se asumieron en su totalidad los gastos necesarios para la ejecución del primer avance, incluidos impuestos, tasas y contribuciones causados en el período.	Soportes de gastos operativos del contratista.
16. Reportar inmediatamente al Municipio las novedades o anomalías que se presenten durante la ejecución.	No se presentaron novedades ni anomalías durante la ejecución del primer avance.	Las actividades se desarrollaron conforme a lo programado.

OBLIGACION CONTRACTUAL	ACTIVIDADES REALIZADAS	EVIDENCIA
17. Guardar total reserva de la información obtenida en razón del ejercicio contractual.	Se mantuvo reserva total de la información obtenida durante el primer avance contractual, en cumplimiento de las obligaciones de confidencialidad pactadas.	Declaración de confidencialidad suscrita.
18. Obrar con lealtad y buena fe en las distintas etapas contractuales, evitando dilaciones y entramamientos.	El contratista obró con lealtad y buena fe durante el primer avance, garantizando el desarrollo ágil y oportuno de todas las actividades programadas.	Ejecución oportuna conforme al cronograma.
19. Cumplir con los pagos al sistema de seguridad social y aportes parafiscales, y presentar los documentos que los acrediten.	Se dio cumplimiento a las obligaciones de pago al sistema de seguridad social integral durante el período del primer avance, presentando los documentos acreditativos al supervisor.	(Certificación de pago al Sistema de Seguridad Social).
20. Mantener vigentes los mecanismos de cobertura del riesgo durante el tiempo pactado.	Se mantuvieron vigentes las pólizas y mecanismos de cobertura del riesgo durante el primer período de ejecución, en los amparos y valores establecidos contractualmente.	Registro general de actividades ejecutadas.
21. Las demás que se deriven de la naturaleza del contrato y que garanticen su cabal y oportuna ejecución.	Se dio cumplimiento a todas las obligaciones derivadas de la naturaleza del contrato durante el primer avance, garantizando la cabal y oportuna ejecución de las actividades programadas.	Sin novedad

ANEXOS

OBLIGACION 1 *Anexo 1 Concertación con rectores*



OBLIGACION 2
Anexo 2

No.	INSTITUCIÓN EDUCATIVA	ZONA	GRUPOS GRADO 11°	No. ESTUDIANTES
1	I.E. Eugenio Ferro Falla	URBANA	4 grupos	121
2	I.E. José Hilario López	URBANA	4 grupos	115
3	I.E. Ecopetrol	URBANA	1 grupo	21
4	I.E. Técnico Agrícola La Vega	RURAL	1 grupo	22
5	I.E. San Miguel	RURAL	1 grupo	4
TOTALES		3 Urbanas / 2 Rurales	10 grupos	283

ÁREA	PRIMER SIMULACRO REALIZADO EL 23 DE MAYO DE 2026		SEGUNDO SIMULACRO SEGUNDA FASE	
	Sesión 1 – N° preguntas	Sesión 2 – N° preguntas	Sesión 1 – N° preguntas	Sesión 2 – N° preguntas
LECTURA CRÍTICA	41		41	
MATEMÁTICAS	25	25	25	25
CIENCIAS NATURALES	29	29	29	29
CUESTIONARIO SOCIOECONÓMICO	11	13	11	13
SOCIALES Y COMP. CIUDADANAS	25	25	25	25
INGLÉS		55		55
TOTAL	131	147	131	147

SIMULACROS / ACTIVIDAD	TIEMPO	JORNADAS	ESTADO
PRUEBA DIAGNÓSTICA	2 HORAS	1	EJECUTADO
RETROALIMENTACION "ANÁLISIS DE RESPUESTA"	36 HORAS	2	EJECUTADO
PRUEBA EXAMEN	4 HORAS	2	EJECUTADO
TOTAL	42 HORAS	5	

OBLIGACION 3
Anexo 3 Cronograma

CRONOGRAMA DE EJECUCIÓN				
FASE	FECHA	ACTIVIDAD	RESPONSABLE	ESTADO
FASE 1 – PRE-SIMULACRO 1	Mayo 11 de 2026	Reunión de coordinación con Rectores – Organización logística PRE-ICFES	Contratista / Grupo Alianza	EJECUTADO
	Mayo 13 de 2026	1ª Jornada de Socialización con Docentes (antes del Simulacro 1)	Contratista / Grupo Alianza	EJECUTADO
	Mayo 13 de 2026	1ª Jornada de Socialización con Estudiantes Grado 11 (I.E Eugenio Ferro Falla / I.E La Vega / I.E Ecopetrol)	Contratista / Grupo Alianza	EJECUTADO
	Mayo 16 de 2026	1ª Jornada Pedagógica PRE-ICFES con Estudiantes Grado 11	Contratista / Grupo Alianza	EJECUTADO
FASE 2 – SIMULACRO 1	Mayo 23-25-26 de 2026	1er Simulacro – Prueba Diagnóstica (283 estudiantes en 5 IE)	Contratista / Grupo Alianza	EJECUTADO
FASE 3 – POST-SIMULACRO 1	Junio 3 de 2026	2ª Jornada Pedagógica con Estudiantes Grado 11	Contratista / Grupo Alianza	EJECUTADO
	Junio 10 de 2026	Entrega de resultados del primer simulacro – Diagnóstico inicial	Contratista / Grupo Alianza	EJECUTADO
	Junio 13 de 2026	3ª Jornada Pedagógica con Estudiantes Grado 11	Contratista / Grupo Alianza	EJECUTADO
FASE 4 – PRE-SIMULACRO 2	Junio 16 de 2026	2ª Jornada de Socialización con Docentes (Resultados 1er Simulacro)	Contratista / Grupo Alianza	EJECUTADO
FASE 5 – SIMULACRO 2	Junio 27 – Julio 6 de 2026	Vacaciones de mitad de año	Contratista / Grupo Alianza	PERÍODO VACACIONAL

	Julio 9 de 2026	3ª Jornada de Socialización con Docentes (antes del 2º simulacro)	Contratista / Grupo Alianza	PROGRAMADO
	Julio 11 de 2026	2do Simulacro – Prueba Final (283 estudiantes en 5 IE)	Contratista / Grupo Alianza	PROGRAMADO
FASE 6 – CIERRE	Julio 18 de 2026	4ª Jornada Pedagógica con Estudiantes Grado 11	Contratista / Grupo Alianza	PROGRAMADO
	Julio 21 de 2026	3ª Jornada de Socialización con Docentes y estudiantes – Después del 2º simulacro. Entrega de resultados.	Contratista / Grupo Alianza	PROGRAMADO
	Julio 25 de 2026	Jornada de Cierre del proceso PRE-ICFES (Actividad especial de dinámicas, talleres de manejo del estrés y ansiedad)	Contratista / Grupo Alianza	PROGRAMADO
	Julio 31 de 2026	Entrega de Informe Final de terminación del contrato	Contratista / Grupo Alianza	PROGRAMADO

OBLIGACION 4

Anexo 4 Coordinación de logística



OBLIGACION 5
Anexo 5 Socialización docentes de Área





OBLIGACION 6
Anexo 6

**PRIMERA SOCIALIZACION DE LA METODOLOGIA DE TRABAJO PARA LAS JORNADAS
PEDAGOGICAS DE PREPARACION PRE-ICFES DE LOS ESTUDIANTES GRADO 11
MAYO 13 DE 2026**









OBLIGACION 6
Anexo 6.

**MAYO 16 DE 2026. PRIMERA JORNADA PEDAGÓGICA PREPARACION PRE-ICFES.
SOCIALIZACION DE LA METODOLOGIA PARA LA APLICACIÓN DEL PRIMER SIMULACRO (PRUEBA
DIAGNOSTICA).
VISITA DEL SUPERVISOR DEL CONTRATO.**









OBLIGACION 7

Anexo 7.

Acta de recibido por parte de rector de I.E ECOPETROL



ALIANZA EDU QUEST S.A.S

ACTA DE RECIBIDO

Material Pedagógico — Cuadernillos PRE-ICFES

Yo, JOSE ARNULFO IPUZ GUTIERREZ, identificado(a) con C.C. 12.126.081, en calidad de Rector de la Institución Educativa Ecopetrol del Municipio de Campoalegre – Huila,

HAGO CONSTAR QUE:

Recibí a entera satisfacción de parte de ALIANZA EDU QUEST S.A.S., en el marco del Contrato de Prestación de Servicios No. MCMCCPS110-2026 suscrito con el Municipio de Campoalegre, los cuadernillos de preparación PRE-ICFES correspondientes al Primer Simulacro — Prueba Diagnóstica, para los estudiantes del grado 11° de esta institución.

Institución Educativa	I.E. Ecopetrol
Número de estudiantes grado 11°	21 estudiantes
Material recibido	Cuadernillos PRE-ICFES — Primer Simulacro — Prueba Diagnóstica
Fecha de recibido	16 de Junio de 2026

SE ANEXAN PLANILLAS DE RECIBIDO POR PARTE DE LOS ESTUDIANTES.

FIRMA RECTOR
I.E. Ecopetrol
C.C.: 12.126.08

GILBERTO LATORRE ADARME
R/L ALIANZA EDU QUEST S.A.S.
C.C. 12.273.125 de La Plata

Acta de recibido por parte de rectora I.E LA VEGA



ACTA DE RECIBIDO

Material Pedagógico — Cuadernillos PRE-ICFES

Yo, LUIS HERNAN SERRANO, identificado con C.C. No. 12120857, en calidad de Rector de la Institución Educativa Técnico Agrícola La Vega del Municipio de Campoalegre – Huila,

HAGO CONSTAR QUE:

Recibí a entera satisfacción de parte de ALIANZA EDU QUEST S.A.S., en el marco del Contrato de Prestación de Servicios No. MCMCCPS110-2026 suscrito con el Municipio de Campoalegre, los cuadernillos de preparación PRE-ICFES correspondientes al Primer Simulacro — Prueba Diagnóstica, para los estudiantes del grado 11° de esta institución.

Institución Educativa	I.E. Técnico Agrícola La Vega
Número de estudiantes grado 11°	22 estudiantes
Material recibido	Cuadernillos PRE-ICFES Primer Simulacro Prueba Diagnóstica
Fecha de recibido	16 de Junio de 2026

SE ANEXAN PLANILLAS DE RECIBIDO POR PARTE DE LOS ESTUDIANTES.

FIRMA RECTOR
I.E. Técnico Agrícola La Vega
C.C.: 12120857

GILBERTO LATORRE ADARME
R/L ALIANZA EDU QUEST S.A.S.
C.C. 12.273.125 de La Plata

Acta de recibido por parte de rector I.E EUGENIO FERRO



ALIANZA EDU QUEST S.A.S

ACTA DE RECIBIDO

Material Pedagógico — Cuadernillos PRE-ICFES

Yo, ALBINO CANGREJO JAVELA, identificado(a) con C.C. 4.891.290, en calidad de Rector de la Institución Educativa Eugenio Ferro Falla del Municipio de Campoalegre – Huila,

HAGO CONSTAR QUE:

Recibí a entera satisfacción de parte de ALIANZA EDU QUEST S.A.S., en el marco del Contrato de Prestación de Servicios No. MCMCCPS110-2026 suscrito con el Municipio de Campoalegre, los cuadernillos de preparación PRE-ICFES correspondientes al Primer Simulacro — Prueba Diagnóstica, para los estudiantes del grado 11° de esta institución.

Institución Educativa	I.E. Eugenio Ferro Falla
Número de estudiantes grado 11°	121 estudiantes
Material recibido	Cuadernillos PRE-ICFES Primer Simulacro Prueba Diagnóstica
Fecha de recibido	16 de Junio de 2026

SE ANEXAN PLANILLAS DE RECIBIDO POR PARTE DE LOS ESTUDIANTES.



FIRMA RECTOR
I.E. Eugenio Ferro Falla
C.C.: 4.891.290



GILBERTO LATORRE ADARME
R/L ALIANZA EDU QUEST S.A.S.
C.C. 12.273.125 de La Plata

Acta de recibido por parte de rectora I.E JOSE HILARIO LOPEZ



ACTA DE RECIBIDO

Material Pedagógico — Cuadernillos PRE-ICFES

Yo, NIDIA CONSTANZA BASTO, identificado(a) con C.C. 36.175.435, en calidad de Rectora de la Institución Educativa José Hilario López del Municipio de Campoalegre – Huila,

HAGO CONSTAR QUE:

Recibí a entera satisfacción de parte de ALIANZA EDU QUEST S.A.S., en el marco del Contrato de Prestación de Servicios No. MCMCCPS110-2026 suscrito con el Municipio de Campoalegre, los cuadernillos de preparación PRE-ICFES correspondientes al Primer Simulacro — Prueba Diagnóstica, para los estudiantes del grado 11° de esta institución.

Institución Educativa	I.E. José Hilario López
Número de estudiantes grado 11°	115 estudiantes
Material recibido	Cuadernillos PRE-ICFES Primer Simulacro Prueba Diagnóstica
Fecha de recibido	16 de Junio de 2026

SE ANEXAN PLANILLAS DE RECIBIDO POR PARTE DE LOS ESTUDIANTES.

FIRMA RECTORA
I.E. José Hilario López
C.C.: 36.175.435

GILBERTO LATORRE ADARME
R/L ALIANZA EDU QUEST S.A.S.
C.C. 12.273.125 de La Plata

Acta de recibido por parte de rectora I.E SAN MIGUEL



ALIANZA EDU QUEST S.A.S

ACTA DE RECIBIDO

Material Pedagógico — Cuadernillos PRE-ICFES

Yo, JESUS ARMANDO BONILLA BETANCOURT, identificado con C.C. 12.196.589, en calidad de Rector de la Institución Educativa San Miguel del Municipio de Campoalegre – Huila,

HAGO CONSTAR QUE:

Recibi a entera satisfacción de parte de ALIANZA EDU QUEST S.A.S., en el marco del Contrato de Prestación de Servicios No. MCMCCPS110-2025 suscrito con el Municipio de Campoalegre, los cuadernillos de preparación PRE-ICFES correspondientes al Primer Simulacro — Prueba Diagnóstica, para los estudiantes del grado 11° de esta institución.

Institución Educativa	I.E. San Miguel
Número de estudiantes grado 11°	4 estudiantes
Material recibido	Cuadernillos PRE-ICFES — Primer Simulacro — Prueba Diagnóstica
Fecha de recibido	16 de Junio de 2025

SE ANEXAN PLANILLAS DE RECIBIDO POR PARTE DE LOS ESTUDIANTES.

FIRMA RECTOR
I.E. San Miguel
C.C.: 12.196.589



GILBERTO LATORRE ADARME
R/L ALIANZA EDU QUEST S.A.S.
C.C. 12.273.125 de La Plata

OBLIGACION 9
Anexo 9

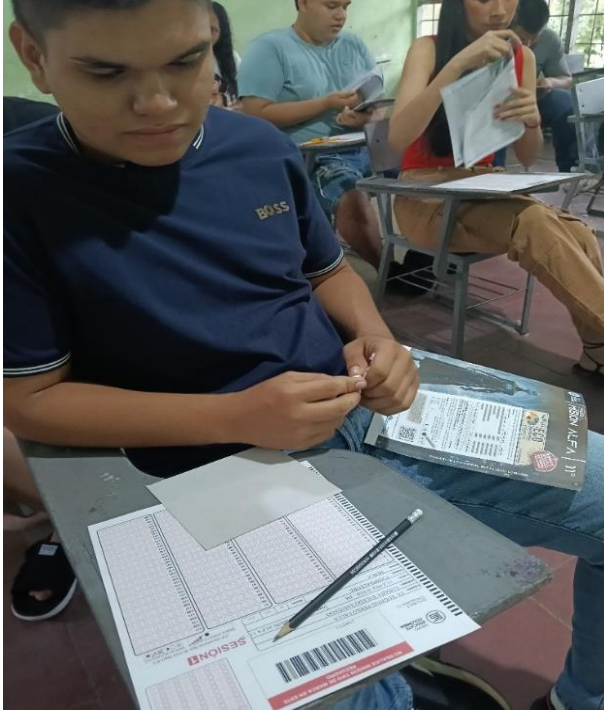
SE EJECUTÓ EL PRIMER SIMULACRO (DIAGNÓSTICO INICIAL)



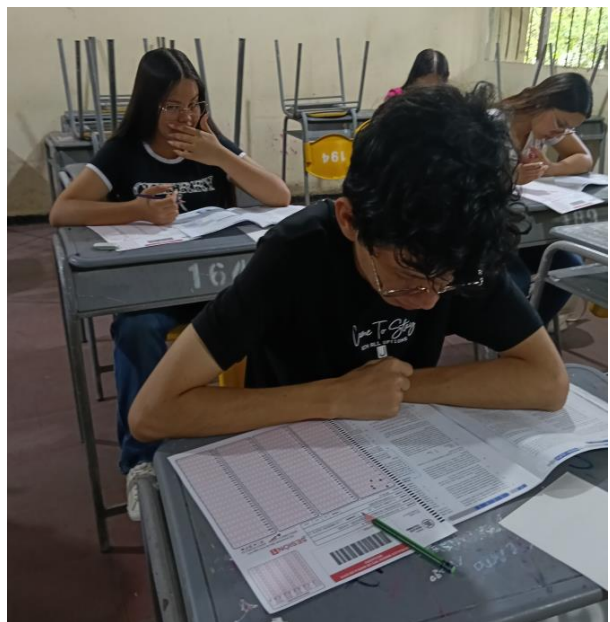







Anexo 10

RETROALIMENTACION LAS RESPUESTAS DE LOS CUESTIONARIOS CON ANÁLISIS TEMÁTICO.





OBLIGACION 11
Anexo 11

ENTREGA DEL INFORME DE RESULTADOS POR INSTITUCIÓN Y POR ESTUDIANTE DEL PRIMER
SIMULACRO PRUEBA DIAGNOSTICA

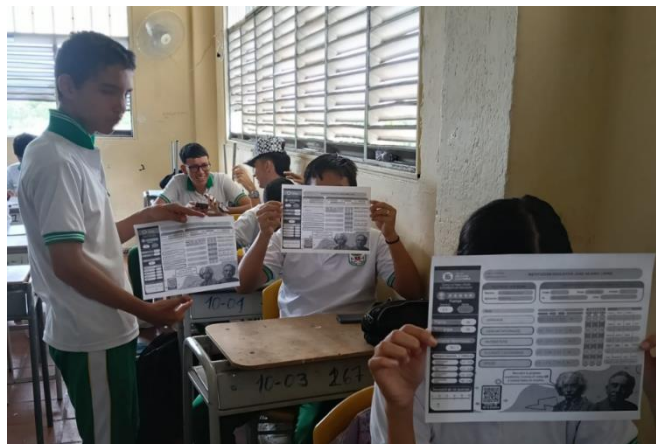
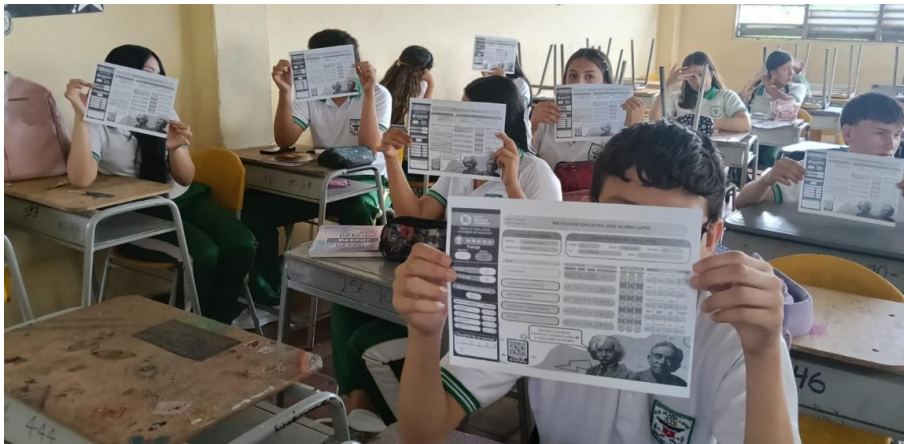









Ejemplo Resultados en físico para cada estudiante



Somos el mejor aliado estratégico en educación

Puntaje
Individual: 4.3 | Máximo: 5.0

Puesto: 1

Total grupo: 32

Nivel de desempeño: S / 4

Valoración Cualitativa	Calificación
Desempeño Superior	3.81 - 5.00
Desempeño Alto	3.21 - 3.80
Desempeño Básico	2.51 - 3.20
Desempeño Bajo	1.00 - 2.50

Percentil de mi puntaje

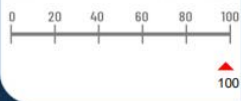

DANE: 141132000045
CAMPOALEGRE, HUILA

INSTITUCION EDUCATIVA JOSE HILARIO LOPEZ

Información de la prueba

Nombre: 1-14 MISION ALFA 11
Aplicación: 02-06-2026

FIERRO GARCIA MARIANA

Grado: 11 | Grupo: 2 PRE ICFES | Jornada: JM
Id: 2611079178783 | Clave:

Áreas	Puntajes				Competencias			Componentes				
	Individual	Grupo	Grado	Nivel Desempeño	C1	C2	C3	Semántica	Sintáctica	Pragmática		
LENGUAJE	4.2	3.3	3.3	S / 4	5.0	4.1	3.7	4.0	4.3	4.3		
CIENCIAS NATURALES	4.3	3.4	3.1	S / 4	4.6	5.0	3.9	5.0	4.2	4.1	4.2	De CTS
MATEMÁTICAS	4.5	3.6	3.1	S / 4	4.0	5.0	4.3	4.2	4.4	5.0		
SOCIALES Y CIUDADANAS	4.2	3.7	3.3	S / 4	4.6	4.6	3.4	4.1	3.9	4.0	5.0	Competencias Ciudadanas
INGLÉS	4.3	3.4	2.9	S / 4	5.0	4.5	3.3	3.0	5.0	4.4	3.4	Gramatical

Descubre tu progreso académico. Escanea el código QR y conoce todos los detalles.

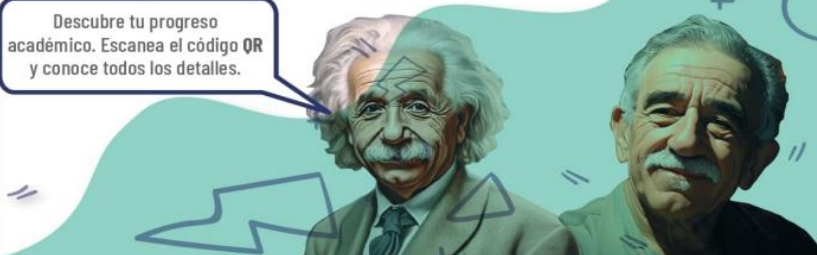
Mi Desempeño.

Explora tus resultados y conoce tus puntos fuertes y/o áreas a mejorar.

Selecciona el tipo de prueba que quieres observar

PROGRESO ESTUDIANTIL | PRUEBAS PERIÓDICAS | **PRUEBAS TIPO SABER**

Selecciona la Prueba: 1-14 MISION ALFA 11

Selecciona Informe: **Comparativo**

Desempeño por Área

Lenguaje

Exportar

Escala de desempeño: SUPERIOR (3.81 a 5) | ALTO (3.21 a 3.8) | BÁSICO (2.51 a 3.2) | BAJO (1 a 2.5)

Desempeño del área en pruebas anteriores

Prueba	Promedio	Fecha de aplicación
1-14 MISION ALFA 11	4.2	2026-05-16

Mi Desempeño.

Explora tus resultados y conoce tus puntos fuertes y/o áreas a mejorar.

Selecciona el tipo de prueba que quieres observar

PROGRESO ESTUDIANTIL | PRUEBAS PERIÓDICAS | **PRUEBAS TIPO SABER**

Selecciona la Prueba: 1-14 MISION ALFA 11

Selecciona Informe: **Comparativo**

Visión General de la Prueba

Comparativo

Exportar

Escala de desempeño: SUPERIOR (3.81 a 5) | ALTO (3.21 a 3.8) | BÁSICO (2.51 a 3.2) | BAJO (1 a 2.5)

Nivel: **SUPERIOR**

¡Por tu trabajo! Has demostrado un gran dominio de los temas, tu puntaje fue excelente, para continuar con este gran trabajo te recomendamos revisar tu desempeño en cada área.

Mi Desempeño.

Selecciona el tipo de prueba que quieres observar



Explora tus resultados y conoce tus puntos fuertes y/o áreas a mejorar.

PROGRESO ESTUDIANTIL

PRUEBAS PERIÓDICAS

PRUEBAS TIPO SABER

Selecciona la Prueba:

1-14 MISION

Selecciona Informe:

Vision General de la prueba

Desempeño por Área

Planes de Mejoramiento

Lenguaje

Ciencias naturales

Matemáticas

Sociales y ciudadanas

Inglés

Plan de mejoramiento / Profundización

Lenguaje

Propósito: Brindar al estudiante un kit de 3 actividades por aprendizaje / DBA que permitirán mejorar el desempeño insuficiente y presentarlo al docente de la asignatura como evidencia de su proceso de autoaprendizaje y autosuperación.

Aprendizaje / DBA	Desempeño
Expresa por medio de producciones orales el dominio de un tema, un texto o la obra de un autor.	4.2
Determina los textos que desea leer y la manera en que abordará su comprensión, con base en sus experiencias de formación e inclinaciones literarias.	5.0
Compara diversos tipos de texto con capacidad crítica y argumentativa para establecer relaciones entre temáticas, características y los múltiples contextos en los que fueron producidos.	3.7
Produce textos académicos a partir de procedimientos sistemáticos de corrección lingüística, atendiendo al tipo de texto y al contexto comunicativo.	3.7
Identifica, en las producciones literarias clásicas, diferentes temas que le permitan establecer comparaciones con las visiones del mundo de otras épocas.	5.0
Expresa, con sentido crítico, cómo se articulan los códigos verbales y no verbales en diversas manifestaciones humanas y da cuenta de sus implicaciones culturales, sociales e ideológicas.	3.0
Produce textos orales como ponencias, comentarios, reportajes o entrevistas, atendiendo a la progresión temática, a los interlocutores, al propósito y a la situación comunicativa.	5.0
Participa en escenarios académicos, políticos y culturales, asumiendo una posición crítica y propositiva frente a los discursos que le presentan los distintos medios de comunicación y otras fuentes de información.	5.0
Participa en discursos orales en los que evalúa aspectos relacionados con la progresión temática, manejo de la voz, tono, estilo y puntos de vista sobre temas sociales, culturales, políticos y científicos.	3.0
Assume una posición crítica y propositiva frente a los medios de comunicación masiva para analizar su influencia en la sociedad actual.	1.0
Formula puntos de encuentro entre la literatura y las artes plásticas y visuales.	1.0

Componente	Desempeño	Prueba	Plan de Mejoramiento	Evaluación en Línea	Certificado	Estado
FRAGMÁTICO	4.5	MS-PMCOMP-PRG-G11	Ver archivo	Ver evaluación		
SEMÁNTICO	4.0	MS-PMCOMP-SEM-G11	Ver archivo	Ver evaluación		
SINTÁCTICO	4.3	MS-PMCOMP-SN-G11	Ver archivo	Ver evaluación		

Mi Desempeño.

Selecciona el tipo de prueba que quieres observar



Explora tus resultados y conoce tus puntos fuertes y/o áreas a mejorar.

PROGRESO ESTUDIANTIL

PRUEBAS PERIÓDICAS

PRUEBAS TIPO SABER

Selecciona la Prueba:

1-14 MISION ALFA TI

Selecciona Informe:

Vision General de la prueba

Promedio por Área

Comparativo

Progreso

Favorables

Desempeño por Área

Planes de Mejoramiento

Visión General de la Prueba

Promedio por área

LINGÜAJE CIENCIAS NATURALES MATEMÁTICAS

SOCIALES Y CIUDADANAS INGLÉS

Exportar

Escala de desempeño:
SUPERIOR (3.81 a 5)
ALTO (3.21 a 3.80)
MEDIO (2.61 a 3.20)
BAJO (1 a 2.5)



Nacional

GILBERTO LATORRE ADARME
C.C. 12.273.125 de La Plata Huila

PLANILLA DE SEGURIDAD SOCIAL Y PARAFISCALES MES DE MAYO 2026



Planilla Resumen

DATOS GENERALES DEL APORTANTE																																								
Identificación	dv	Razon Social	Clase Aportante	Sucursal Principal	Direccion	Ciudad-Departamento	Teléfono	Exonerado SENA e ICBF																																
NIT 901852315	9	ALIANZA EDU QUEST SAS	B - MENOS DE 200 COTIZANTES	PRINCIPAL	CARRERA 10F7-40	NEIVA-HUILA	3203426644	SI																																
DATOS GENERALES DE LA LIQUIDACION																																								
Periodo		Clave		Tipo	Fecha		Pago																																	
Pensión	Salud	Pago	Planilla	Planilla	Limite	Pago	Banco		Dias Mora	Valor																														
2026-05	2026-06	358227052	9504985826	E	2026/06/04	2026/06/02	BANCO DAVIVIENDA		0	\$429,600																														
LIQUIDACION DETALLADA DE APORTES																																								
EMPLEADO		NOVEDADES										PENSION				SALUD				CCF				RIESGOS				PARAFISCALES												
No.	Identificación	Nombre	ing	ret	ede	tae	tdp	cap	vsp	cor	vet	sil	lga	lno	vac	apv	vcv	vtl	vlp	Codigo	Dias	IBC	Aporte	Codigo	Dias	IBC	Aporte	Codigo	Dias	IBC	Aporte	Codigo	Dias	IBC	Aporte	Dias	IBC	Aporte	Exonerado SENA e ICBF	Total Aportes
1	CC	1075218692																		230201	30	\$1,750,905	\$280,200	EPS005	30	\$1,750,905	\$70,100	CCF32	30	\$1,750,905	\$70,100	14-11	30	\$1,750,905	\$9,200	30	\$0	\$0	SI	\$429,600
Total Afiliados (1)																				\$1,750,905	\$280,200	\$1,750,905	\$70,100	\$1,750,905	\$70,100	\$1,750,905	\$9,200	\$0	\$0	\$429,600										



Planilla Resumen

DATOS GENERALES DEL APORTANTE										
Identificación	dv	Razon Social	Clase Aportante	Sucursal Principal	Direccion	Ciudad-Departamento	Teléfono	Exonerado SENA e ICBF		
NIT 901852315	9	ALIANZA EDU QUEST SAS	B - MENOS DE 200 COTIZANTES	PRINCIPAL	CARRERA 10F7-40	NEIVA-HUILA	3203426644	SI		
DATOS GENERALES DE LA LIQUIDACION										
Periodo		Clave		Tipo	Fecha		Pago			
Pensión	Salud	Pago	Planilla	Planilla	Limite	Pago	Banco		Dias Mora	Valor
2026-05	2026-06	358227052	9504985826	E	2026/06/04	2026/06/02	BANCO DAVIVIENDA		0	\$429,600
RESUMEN DE PAGO										
RIESGO	CODIGO	NIT	DV	AFILIADOS	VALOR LIQUIDADO	INTERESES MORA	SALDOS E INCAPACIDADES		VALOR A PAGAR	
AFP (ADMINISTRADORAS: 1)				1	\$280,200	\$0	\$0		\$280,200	
PROTECCION	230201	800,229,739	0	1	\$280,200	\$0	\$0		\$280,200	
ARL (ADMINISTRADORAS: 1)				1	\$9,200	\$0	\$0		\$9,200	
ARL SURA	14-11	890,903,790	5	1	\$9,200	\$0	\$0		\$9,200	
CCF (ADMINISTRADORAS: 1)				1	\$70,100	\$0	\$0		\$70,100	
COMFAMILIAR HUILA	CCF32	891,180,008	2	1	\$70,100	\$0	\$0		\$70,100	
EPS (ADMINISTRADORAS: 1)				1	\$70,100	\$0	\$0		\$70,100	
SANITAS	EPS005	800,251,440	6	1	\$70,100	\$0	\$0		\$70,100	
TOTAL				1	\$429,600	\$0	\$0		\$429,600	

CERTIFICACIÓN DE CUMPLIMIENTO
LEY 100/93, DECRETO 1406/99, ARTÍCULO 50 LEY 789 DE 2002

Yo, **FERNANDO YURY ESPINOSA RODRIGUEZ**, identificado con la C.C. No. 12.135.033 de Neiva, en mi calidad de CONTADOR PUBLICO, con Tarjeta Profesional No.46978-T de la empresa **ALIANZA EDU QUEST S.A.S.** NIT. 901.852.315-9, en cumplimiento de lo establecido en la Ley 100 de 1993, Decreto 1406 de 1999, el artículo 50 de la Ley 789/2002 en concordancia con el art. 1° de la Ley 828/2003, manifiesto bajo la gravedad de juramento que la empresa desde su constitución, ha venido cumpliendo hasta la fecha de firma de la presente certificación, con los pagos al Sistema General de Seguridad Social en Salud, Pensiones y Riesgos Laborales y con los Aportes Parafiscales correspondientes a todos sus empleados vinculados por contrato de trabajo, por lo que:

CERTIFICO que la sociedad se encuentra a **PAZ Y SALVO** con las Empresas Promotoras de Salud - E.P.S. - Administradoras Fondo de Pensión - A.F.P. - Administradoras de Riesgos Laborales - A.R.L. -, Caja de Compensación Familiar del Huila - COMFAMILIAR - Instituto Colombiano de Bienestar Familiar -I.C.B.F.- y Servicio Nacional de Aprendizaje - SENA-

La presente certificación se expide en Neiva, a los diecinueve (19) días del mes de junio de 2026 a solicitud del interesado.



FERNANDO YURY ESPINOSA RODRIGUEZ
Contador Público T.P. 46978-T



GILBERTO LATORRE ADARME
C.C. 12.273.125 de La Plata Huila
Representante Legal

TARJETA PROFESIONAL CONTADOR

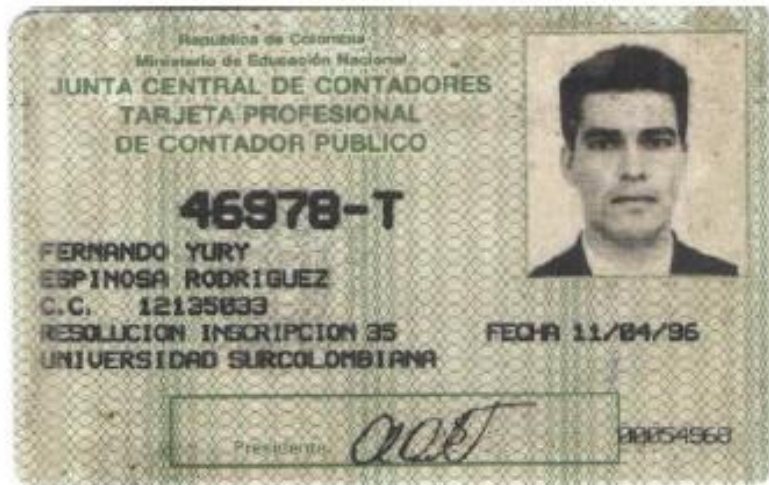

DOCUMENTO DE IDENTIDAD CONTADOR



ANTECEDENTES DISCIPLINARIOS CONTADOR

UNIDAD
ADMINISTRATIVA
ESPECIAL

**JUNTA CENTRAL
DE CONTADORES**



Certificado No:

3 6 6 0 2 3 7 E 6 6 6 E 9 9 9 6

LA REPUBLICA DE COLOMBIA
MINISTERIO DE COMERCIO, INDUSTRIA Y TURISMO
UNIDAD ADMINISTRATIVA ESPECIAL
JUNTA CENTRAL DE CONTADORES

CERTIFICA A:
QUIEN INTERESE

Que el contador público **FERNANDO YURI ESPINOSA RODRIGUEZ** identificado con CÉDULA DE CIUDADANÍA No 12135033 de NEIVA (HUILA) Y Tarjeta Profesional No 46978-T SI tiene vigente su inscripción en la Junta Central de Contadores y desde los últimos 5 años.

NO REGISTRA ANTECEDENTES DISCIPLINARIOS *****

Dado en BOGOTA a los 29 días del mes de Mayo de 2026 con vigencia de (3) Meses, contados a partir de la fecha de su expedición.

SANDRA MILENA BARRIOS PULIDO
DIRECTOR GENERAL

CERTIFICACION BANCARIA ALIANZA EDU QUEST SAS



CERTIFICACION

NEIVA, HUILA, 15/04/2026

Por medio de la presente hacemos constar que nuestro cliente **ALIANZA EDU QUEST S A S** con NIT 901.852.316-9 posee en el Banco Davivienda:

CUENTA DE AHORROS DAMAS

Número 108900589343

Cordialmente,

BANCO DAVIVIENDA

PAZ Y SALVO MUNICIPIO CAMPOALEGRE

 MUNICIPIO DE CAMPOALEGRE N.º 891.118.119-9 Fecha: 05-01-2024	MODELO DE OPERACIÓN POR PROCESOS	 Página: de 1
	Macroproceso: Procesos de Apoyo	
	Proceso: Gestión Administrativa	
	Subproceso: Gestión de Servicios Administrativos	
	FORMATO: CERTIFICADO	
	Versión: 02 Código: FOR-GSA-01	

FECHA DE EXPEDICIÓN – 24/04/2026

EL TESORERO GENERAL DE CAMPOALEGRE-HUILA

CERTIFICA:

Que. **ALIANZA EDU QUEST S.A.S** Identificado (a), con cédula de ciudadanía, T/I y/o Nit. Número **901852315** se encuentra a **PAZ Y SALVO POR TODO CONCEPTO** con impuesto: **PREDIAL, ARRENDAMIENTOS E INDUSTRIA Y COMERCIO.**

Destino únicamente a:

Contratación (X)	Legalización Establecimiento ()	Otros ()
------------------	----------------------------------	-----------

Vencimiento: por término indefinido.

Dado en Campoalegre Huila, a los Veinticuatro (24) días del mes de Abril del Dos Mil Veintiséis (2026).



JUAN CARLOS GARCÉS PERDOMO
Tesorero General

