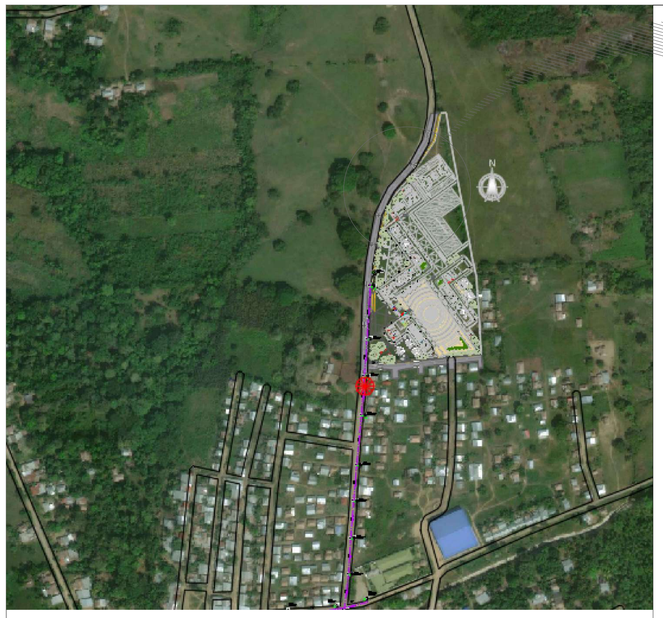


UBICACIÓN GENERAL DEL PROYECTO

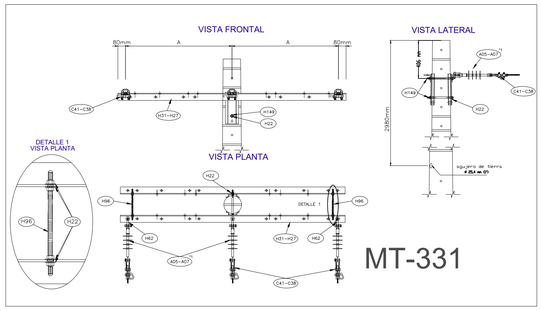


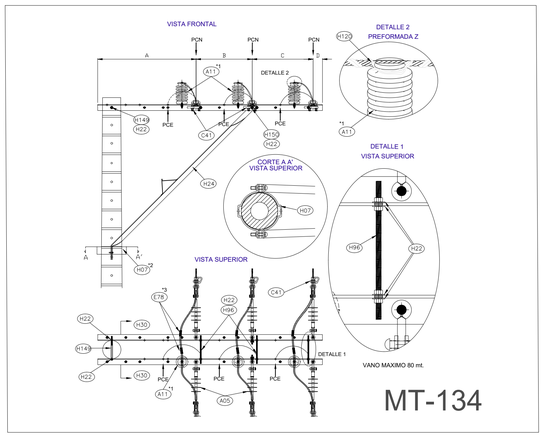
REDES DE MT ESC. 1:2

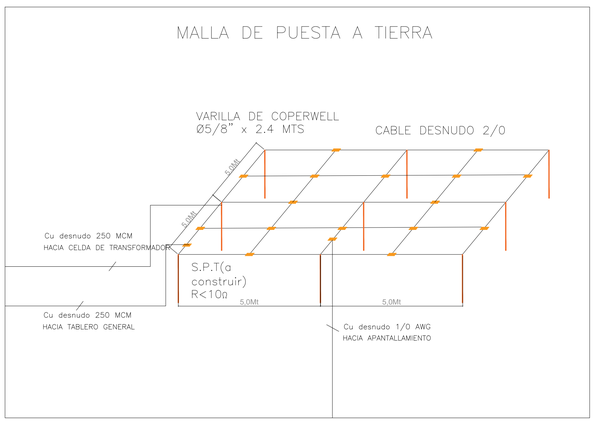
SIMBOLOGIA

DESCRIPCION	PROYECTADO	EXISTENTE
Poste de MT		
Armado BT alineacion o angulo		
Linea MT 13.2 kv		
Linea BT Trenzada 3 Conductores		
Cortacircuito		E
Puesta a tierra		E
Pararrayo		E
Centro de transformacion		E
Luminaria Alumbrado Publico		E
Medidor de energia activa	kw	kw E
Tablero general		E
Interruptor Automatico en aire		E
Contactor		E
Relevador Termico		E
Tablero Distribucion (10x30cm)		E
Luz Incandescente		E
Luz Fluores. 2x36w (122x22cm)		E
Toma Doble Con Polo a Tierra 1Ø		E
Interruptor Unipolar (h=1.10m)		E
Motor	M	M E
Arrancador	ARR	ARR E
Tubo por loza o cielo raso		
Tubo subterraneo o por plantilla		
Calibres para interna (F-fase,N-neutro,T-tierra)	10 FNT, 12 FNT, 14 FNT	

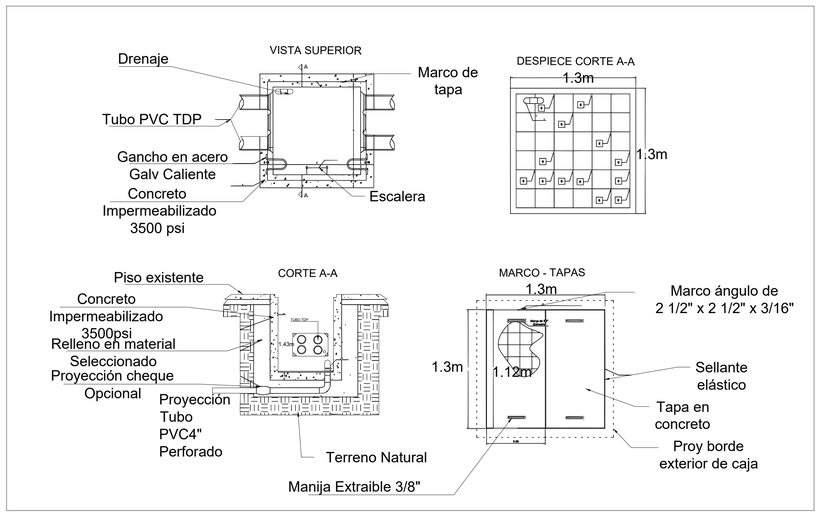
NOTA: La Tuberia que no se especifica es de ½"



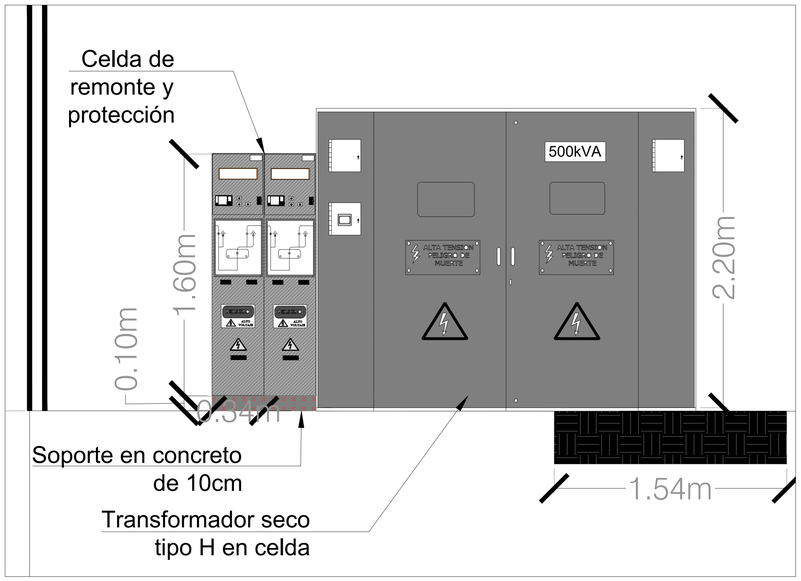




DETALLE MALLA A TIERRA SUBESTACIÓN



DETALLE REGISTROS DE INSPECCION SB300



VISTA FRONTAL SUBESTACION

GOBERNACIÓN DE CÓRDOBA

PROYECTO

"INSTITUCION EDUCATIVA TECNICA ALVARO ULCUE CHOCUE TUCHIN - CORDOBA."

LOCALIZACION:

LOCALIZACION:

TUCHIN - CORDOBA

TIPO DE PROYECTO

EQUIPO DE DISEÑO

JHAROL DAMIAN SALGADO GOMEZ

ARQUITECTO
TP. No. 44232017-1067919992

JORGE ENRIQUE CRUZ BENEDETTI

INGENIERO CALCULISTA
MAT., N° 541 BLV

OLGA LUCIA MEZA BARRAGAN

INGENIERO SANITARIO Y AMBIENTAL
N°22236-246574COR

ANDRES F. MORALES P.

INGENIERO ELECTRICISTA
N°AT205-139421

CONTIENE

OBSERVACIONES

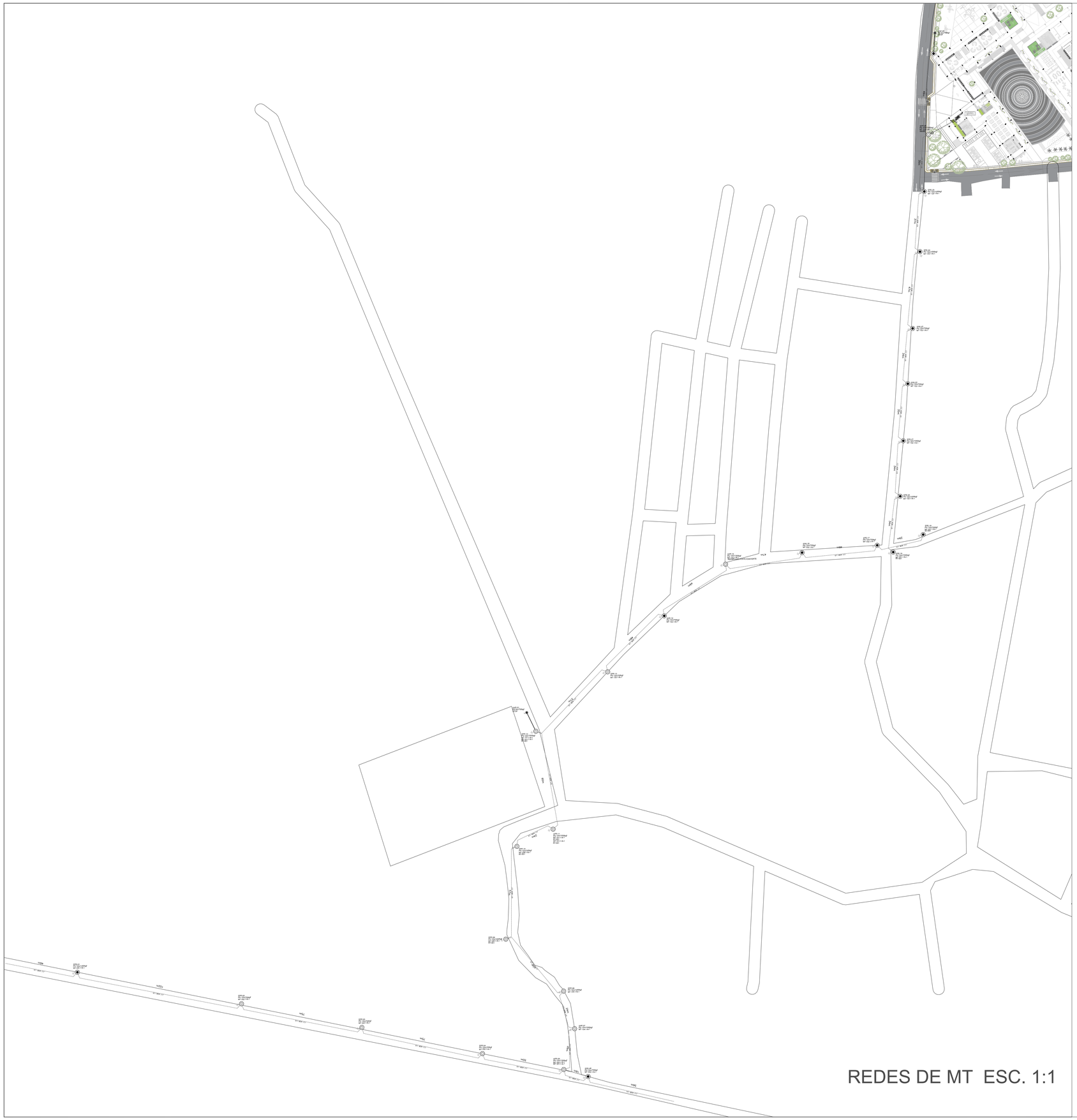
1. Todos los elementos que NO están consignados en los planos arquitectónicos o en los de los proyectos técnicos, NO son responsabilidad del equipo profesional de diseñadores del proyecto.
2. VERIFICAR MEDIDAS EN OBRA.
3. Todos los elementos que requieren de solución estructural harán parte del proyecto estructural diseñado por el ingeniero a cargo.
4. Cualquier duda en las dimensiones será aclarada en obra por la dirección arquitectónica.
5. Para la definición de acabados se solicitaran muestras y prototipos en obra.

NOMBRE DEL ARCHIVO

FECHA ESCALA

MARZO 2025

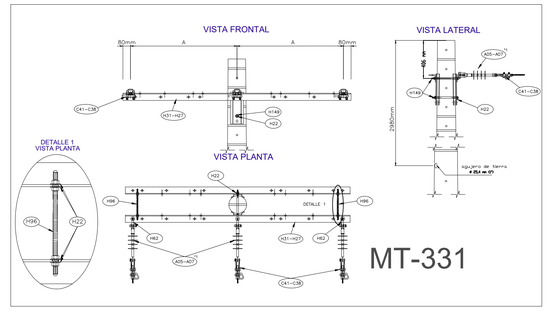
PLANO DE

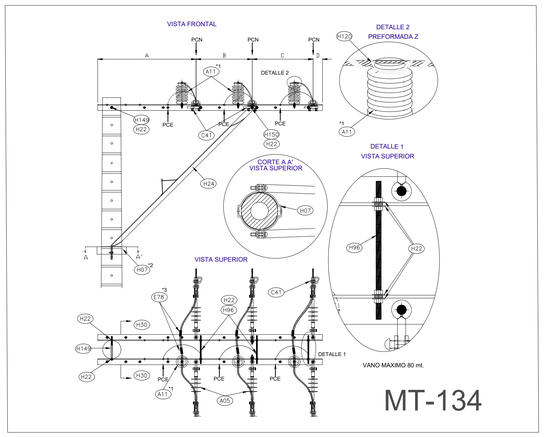


SIMBOLOGIA

DESCRIPCION	PROYECTADO	EXISTENTE
Poste de MT		
Armado BT alineacion o angulo		
Linea MT 13.2 kv		
Linea BT Trenzada 3 Conductores		
Cortacircuito		E
Puesta a tierra		E
Pararrayo		E
Centro de transformacion		E E
Luminaria Alumbrado Publico		E
Medidor de energia activa	kw	kw E
Tablero general		E
Interruptor Automatico en aire		E
Contactor		E
Relevador Termico		E
Tablero Distribucion (10x30cm)		E
Luz Incandescente		E
Luz Fluores. 2x36w (122x22cm)		E
Toma Doble Con Polo a Tierra 1Ø		E
Interruptor Unipolar (h=1.10m)		E
Motor	M	M E
Arrancador	ARR	ARR E
Tubo por loza o cielo raso		
Tubo subterraneo o por plantilla		
Calibres para interna (F-fase,N-neutro,T-tierra)	10 F N T / 12 F N T / 14 F N T	

NOTA: La Tuberia que no se especifica es de ½"





GOBERNACIÓN DE CÓRDOBA

PROYECTO

"INSTITUCION EDUCATIVA TECNICA ALVARO ULCUE CHOCUE TUCHIN - CORDOBA."

LOCALIZACION:

LOCALIZACION:

TUCHIN - CORDOBA

TIPO DE PROYECTO

EQUIPO DE DISEÑO

JHAROL DAMIAN SALGADO GOMEZ

ARQUITECTO
TP. No. 44232017-1067919992

JORGE ENRIQUE CRUZ BENEDETTI

INGENIERO CALCULISTA
MAT., N° 541 BLV

OLGA LUCIA MEZA BARRAGAN

INGENIERO SANITARIO Y AMBIENTAL
N°22236-246574COR

ANDRES F. MORALES P.

INGENIERO ELECTRICISTA
N°AT205-139421

CONTIENE

OBSERVACIONES

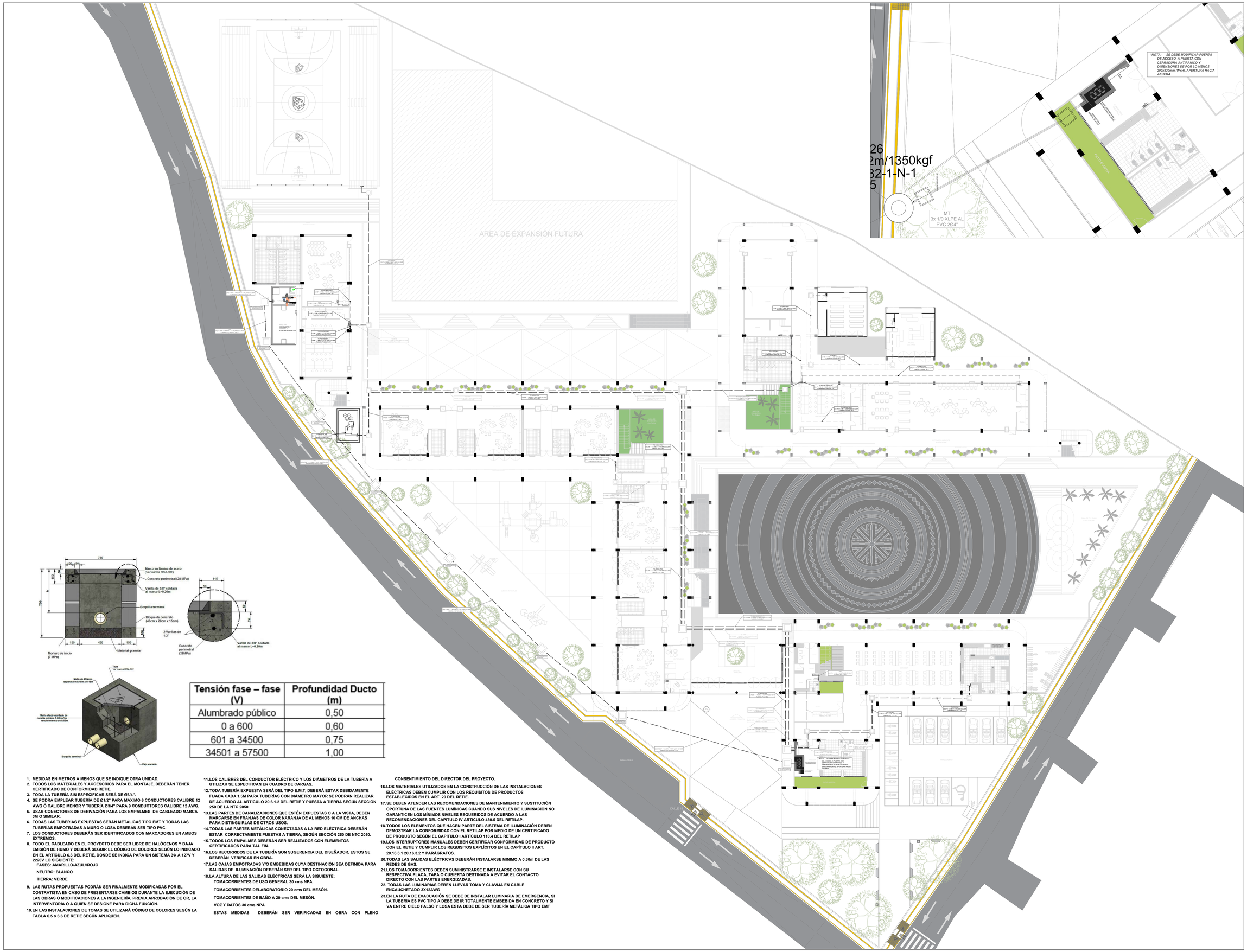
1. Todos los elementos que NO están consignados en los planos arquitectónicos o en los de los proyectos técnicos, NO son responsabilidad del equipo profesional de diseñadores del proyecto.
2. VERIFICAR MEDIDAS EN OBRA.
3. Todos los elementos que requieren de solución estructural harán parte del proyecto estructural diseñado por el ingeniero a cargo.
4. Cualquier duda en las dimensiones será aclarada en obra por la dirección arquitectónica.
5. Para la definición de acabados se solicitaran muestras y prototipos en obra.

NOMBRE DEL ARCHIVO

FECHA ESCALA

MARZO 2025

PLANO DE



Tensión fase – fase (V)	Profundidad Ducto (m)
Alumbrado público	0,50
0 a 600	0,60
601 a 34500	0,75
34501 a 57500	1,00

1. MEDIDAS EN METROS A MENOS QUE SE INDIQUE OTRA UNIDAD.
2. TODOS LOS MATERIALES Y ACCESORIOS PARA EL MONTAJE, DEBERÁN TENER CERTIFICADO DE CONFORMIDAD RETIE.
3. TODA LA TUBERÍA SIN ESPECIFICAR SERÁ DE Ø3/4".
4. SE PODRÁ EMPLEAR TUBERÍA DE Ø1/2" PARA MÁXIMO 6 CONDUCTORES CALIBRE 12 AWG Ó CALIBRE MENOR Y TUBERÍA Ø3/4" PARA 9 CONDUCTORES CALIBRE 12 AWG.
5. USAR CONECTORES DE DERIVACIÓN PARA LOS EMPALMES DE CABLEADO MARCA 3M O SIMILAR.
6. TODAS LAS TUBERÍAS EXPUESTAS SERÁN METÁLICAS TIPO EMT Y TODAS LAS TUBERÍAS EMPOTRADAS A MURO O LOSA DEBERÁN SER TIPO PVC.
7. LOS CONDUCTORES DEBERÁN SER IDENTIFICADOS CON MARCADORES EN AMBOS EXTREMOS.
8. TODO EL CABLEADO EN EL PROYECTO DEBE SER LIBRE DE HALÓGENOS Y BAJA EMISIÓN DE HUMO Y DEBERÁ SEGUIR EL CÓDIGO DE COLORES SEGÚN LO INDICADO EN EL ARTÍCULO 6.3 DEL RETIE, DONDE SE INDICA PARA UN SISTEMA 3Ø A 127V Y 220V LO SIGUIENTE:
   FASES: AMARILLO/AZUL/ROJO
   NEUTRO: BLANCO
   TIERRA: VERDE
9. LAS RUTAS PROPUESTAS PODRÁN SER FINALMENTE MODIFICADAS POR EL CONTRATISTA EN CASO DE PRESENTARSE CAMBIOS DURANTE LA EJECUCIÓN DE LAS OBRAS O MODIFICACIONES A LA INGENIERÍA, PREVIA APROBACIÓN DE OR, LA INTERVENTORÍA Ó A QUIEN SE DESIGNE PARA DICHA FUNCIÓN.
10. EN LAS INSTALACIONES DE TOMAS SE UTILIZARÁ CÓDIGO DE COLORES SEGÚN LA TABLA 6.5 o 6.6 DE RETIE SEGÚN APLIQUEN.
11. LOS CALIBRES DEL CONDUCTOR ELÉCTRICO Y LOS DIÁMETROS DE LA TUBERÍA A UTILIZAR SE ESPECIFICAN EN CUADRO DE CARGAS.
12. TODA TUBERÍA EXPUESTA SERÁ DEL TIPO E.M.T, DEBERÁ ESTAR DEBIDAMENTE FIJADA CADA 1,5M PARA TUBERÍAS CON DIÁMETRO MAYOR SE PODRÁN REALIZAR DE ACUERDO AL ARTICULO 20.6.1.2 DEL RETIE Y PUESTA A TIERRA SEGÚN SECCIÓN 250 DE LA NTC 2050.
13. LAS PARTES DE CANALIZACIONES QUE ESTÉN EXPUESTAS O A LA VISTA, DEBEN MARCARSE EN FRANJAS DE COLOR NARANJA DE AL MENOS 10 CM DE ANCHAS PARA DISTINGUIRLAS DE OTROS USOS.
14. TODAS LAS PARTES METÁLICAS CONECTADAS A LA RED ELÉCTRICA DEBERÁN ESTAR CORRECTAMENTE PUESTAS A TIERRA, SEGÚN SECCIÓN 250 DE NTC 2050.
15. TODOS LOS EMPALMES DEBERÁN SER REALIZADOS CON ELEMENTOS CERTIFICADOS PARA TAL FIN.
16. LOS RECORRIDOS DE LA TUBERÍA SON SUGERENCIA DEL DISEÑADOR, ESTOS SE DEBERÁN VERIFICAR EN OBRA.
17. LAS CAJAS EMPOTRADAS Y/O EMBEBIDAS CUYA DESTINACIÓN SEA DEFINIDA PARA SALIDAS DE ILUMINACIÓN DEBERÁN SER DEL TIPO OCTOGONAL.
18. LA ALTURA DE LAS SALIDAS ELÉCTRICAS SERÁ LA SIGUIENTE:
    TOMACORRIENTES DE USO GENERAL 30 cms NPA.
    TOMACORRIENTES DELABORATORIO 20 cms DEL MESÓN.
    TOMACORRIENTES DE BAÑO A 20 cms DEL MESÓN.
    VOZ Y DATOS 30 cms NPA
    ESTAS MEDIDAS DEBERÁN SER VERIFICADAS EN OBRA CON PLENO CONSENTIMIENTO DEL DIRECTOR DEL PROYECTO.
19. LOS MATERIALES UTILIZADOS EN LA CONSTRUCCIÓN DE LAS INSTALACIONES ELÉCTRICAS DEBEN CUMPLIR CON LOS REQUISITOS DE PRODUCTOS ESTABLECIDOS EN EL ART. 20 DEL RETIE.
20. SE DEBEN ATENDER LAS RECOMENDACIONES DE MANTENIMIENTO Y SUSTITUCIÓN OPORTUNA DE LAS FUENTES LUMÍNICAS CUANDO SUS NIVELES DE ILUMINACIÓN NO GARANTICEN LOS MÍNIMOS NIVELES REQUERIDOS DE ACUERDO A LAS RECOMENDACIONES DEL CAPITULO IV ARTICULO 430.5 DEL RETILAP.
21. TODOS LOS ELEMENTOS QUE HACEN PARTE DEL SISTEMA DE ILUMINACIÓN DEBEN DEMOSTRAR LA CONFORMIDAD CON EL RETILAP POR MEDIO DE UN CERTIFICADO DE PRODUCTO SEGÚN EL CAPITULO I ARTÍCULO 110.4 DEL RETILAP
22. LOS INTERRUPTORES MANUALES DEBEN CERTIFICAR CONFORMIDAD DE PRODUCTO CON EL RETIE Y CUMPLIR LOS REQUISITOS EXPLÍCITOS EN EL CAPÍTULO II ART. 20.16.3.1 20.16.3.2 Y PARÁGRAFOS.
23. TODAS LAS SALIDAS ELÉCTRICAS DEBERÁN INSTALARSE MINIMO A 0.30m DE LAS REDES DE GAS.
24. LOS TOMACORRIENTES DEBEN SUMINISTRARSE E INSTALARSE CON SU RESPECTIVA PLACA, TAPA O CUBIERTA DESTINADA A EVITAR EL CONTACTO DIRECTO CON LAS PARTES ENERGIZADAS.
25. TODAS LAS LUMINARIAS DEBEN LLEVAR TOMA Y CLAVIJA EN CABLE ENCAUCHETADO 3X12AWG
26. EN LA RUTA DE EVACUACIÓN SE DEBE DE INSTALAR LUMINARIA DE EMERGENCIA, SI LA TUBERIA ES PVC TIPO A DEBE DE IR TOTALMENTE EMBEBIDA EN CONCRETO Y SI VA ENTRE CIELO FALSO Y LOSA ESTA DEBE DE SER TUBERÍA METÁLICA TIPO EMT

OMNIA SUNT IN BONUM FAMULI DEI

GOBERNACIÓN DE CÓRDOBA

PROYECTO

"INSTITUCION EDUCATIVA TECNICA ALVARO ULCUE CHOCUE TUCHIN - CORDOBA."

LOCALIZACION:

LOCALIZACION:

TUCHIN - CORDOBA

TIPO DE PROYECTO

EQUIPO DE DISEÑO

JHAROL DAMIAN SALGADO GOMEZ

ARQUITECTO
TP. No. 44232017-1067919992

JORGE ENRIQUE CRUZ BENEDETTI

INGENIERO CALCULISTA
M.AT. N° 541 BLV

OLGA LUCIA MEZA BARRAGAN

INGENIERO SANITARIO Y AMBIENTAL
N°22236-246574COR

ANDRES F. MORALES P.

INGENIERO ELECTRICISTA
N°47205-139421

CONTIENE

OBSERVACIONES

1. Todos los elementos que NO están consignados en los planos arquitectónicos o en los de los proyectos técnicos, NO son responsabilidad del equipo profesional de diseñadores del proyecto.
2. VERIFICAR MEDIDAS EN OBRA.
3. Todos los elementos que requieren de solución estructural harán parte del proyecto estructural diseñado por el ingeniero a cargo.
4. Cualquier duda en las dimensiones será aclarada en obra por la dirección arquitectónica.
5. Para la definición de acabados se solicitaran muestras y prototipos en obra.

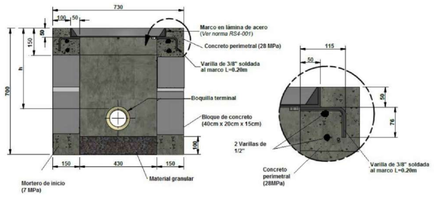
NOMBRE DEL ARCHIVO

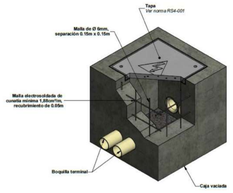
FECHA ESCALA

MARZO 2025

PLANO DE







Tensión fase – fase (V)	Profundidad Ducto (m)
Alumbrado público	0,50
0 a 600	0,60
601 a 34500	0,75
34501 a 57500	1,00

1. MEDIDAS EN METROS A MENOS QUE SE INDIQUE OTRA UNIDAD.
2. TODOS LOS MATERIALES Y ACCESORIOS PARA EL MONTAJE, DEBERÁN TENER CERTIFICADO DE CONFORMIDAD RETIE.
3. TODA LA TUBERÍA SIN ESPECIFICAR SERÁ DE Ø3/4".
4. SE PODRÁ EMPLEAR TUBERÍA DE Ø1/2" PARA MÁXIMO 6 CONDUCTORES CALIBRE 12 AWG O CALIBRE MENOR Y TUBERÍA Ø3/4" PARA 9 CONDUCTORES CALIBRE 12 AWG.
5. USAR CONECTORES DE DERIVACIÓN PARA LOS EMPALMES DE CABLEADO MARCA 3M O SIMILAR.
6. TODAS LAS TUBERÍAS EXPUESTAS SERÁN METÁLICAS TIPO EMT Y TODAS LAS TUBERÍAS EMPOTRADAS A MURO O LOSA DEBERÁN SER TIPO PVC.
7. LOS CONDUCTORES DEBERÁN SER IDENTIFICADOS CON MARCADORES EN AMBOS EXTREMOS.
8. TODO EL CABLEADO EN EL PROYECTO DEBE SER LIBRE DE HALÓGENOS Y BAJA EMISIÓN DE HUMO Y DEBERÁ SEGUIR EL CÓDIGO DE COLORES SEGÚN LO INDICADO EN EL ARTÍCULO 6.3 DEL RETIE, DONDE SE INDICA PARA UN SISTEMA 3Φ A 127V Y 2220V LO SIGUIENTE:
   FASES: AMARILLO/AZUL//ROJO
   NEUTRO: BLANCO
   TIERRA: VERDE
9. LAS RUTAS PROPUESTAS PODRÁN SER FINALMENTE MODIFICADAS POR EL CONTRATISTA EN CASO DE PRESENTARSE CAMBIOS DURANTE LA EJECUCIÓN DE LAS OBRAS O MODIFICACIONES A LA INGENIERÍA, PREVIA APROBACIÓN DE OR, LA INTERVENTORÍA O A QUIEN SE DESIGNE PARA DICHA FUNCIÓN.
10. EN LAS INSTALACIONES DE TOMAS SE UTILIZARÁ CÓDIGO DE COLORES SEGÚN LA TABLA 6.5 o 6.6 DE RETIE SEGÚN APLIQUEN.
11. LOS CALIBRES DEL CONDUCTOR ELÉCTRICO Y LOS DIÁMETROS DE LA TUBERÍA A UTILIZAR SE ESPECIFICAN EN CUADRO DE CARGAS.
12. TODA TUBERÍA EXPUESTA SERÁ DEL TIPO E.M.T, DEBERÁ ESTAR DEBIDAMENTE FIJADA CADA 1,5M PARA TUBERÍAS CON DIÁMETRO MAYOR SE PODRÁN REALIZAR DE ACUERDO AL ARTICULO 20.6.1.2 DEL RETIE Y PUESTA A TIERRA SEGÚN SECCIÓN 250 DE LA NTC 2050.
13. LAS PARTES DE CANALIZACIONES QUE ESTÉN EXPUESTAS O A LA VISTA, DEBEN MARCARSE EN FRANJAS DE COLOR NARANJA DE AL MENOS 10 CM DE ANCHAS PARA DISTINGUIRLAS DE OTROS USOS.
14. TODAS LAS PARTES METÁLICAS CONECTADAS A LA RED ELÉCTRICA DEBERÁN ESTAR CORRECTAMENTE PUESTAS A TIERRA, SEGÚN SECCIÓN 250 DE NTC 2050.
15. TODOS LOS EMPALMES DEBERÁN SER REALIZADOS CON ELEMENTOS CERTIFICADOS PARA TAL FIN.
16. LOS RECORRIDOS DE LA TUBERÍA SON SUGERENCIA DEL DISEÑADOR, ESTOS SE DEBERÁN VERIFICAR EN OBRA.
17. LAS CAJAS EMPOTRADAS Y/O EMBEBIDAS CUYA DESTINACIÓN SEA DEFINIDA PARA SALIDAS DE ILUMINACIÓN DEBERÁN SER DEL TIPO OCTOGONAL.
18. LA ALTURA DE LAS SALIDAS ELÉCTRICAS SERÁ LA SIGUIENTE:
    TOMACORRIENTES DE USO GENERAL 30 cms NPA.
    TOMACORRIENTES DELABORATORIO 20 cms DEL MESÓN.
    TOMACORRIENTES DE BAÑO A 20 cms DEL MESÓN.
    VOZ Y DATOS 30 cms NPA
    ESTAS MEDIDAS DEBERÁN SER VERIFICADAS EN OBRA CON PLENO CONSENTIMIENTO DEL DIRECTOR DEL PROYECTO.
19. LOS MATERIALES UTILIZADOS EN LA CONSTRUCCIÓN DE LAS INSTALACIONES ELÉCTRICAS DEBEN CUMPLIR CON LOS REQUISITOS DE PRODUCTOS ESTABLECIDOS EN EL ART. 20 DEL RETIE.
20. SE DEBEN ATENDER LAS RECOMENDACIONES DE MANTENIMIENTO Y SUSTITUCIÓN OPORTUNA DE LAS FUENTES LUMÍNICAS CUANDO SUS NIVELES DE ILUMINACIÓN NO GARANTICEN LOS MÍNIMOS NIVELES REQUERIDOS DE ACUERDO A LAS RECOMENDACIONES DEL CAPITULO IV ARTICULO 430.5 DEL RETILAP.
21. TODOS LOS ELEMENTOS QUE HACEN PARTE DEL SISTEMA DE ILUMINACIÓN DEBEN DEMOSTRAR LA CONFORMIDAD CON EL RETILAP POR MEDIO DE UN CERTIFICADO DE PRODUCTO SEGÚN EL CAPITULO I ARTÍCULO 110.4 DEL RETILAP
22. LOS INTERRUPTORES MANUALES DEBEN CERTIFICAR CONFORMIDAD DE PRODUCTO CON EL RETIE Y CUMPLIR LOS REQUISITOS EXPLÍCITOS EN EL CAPÍTULO II ART. 20.16.3.1 20.16.3.2 Y PARÁGRAFOS.
23. TODAS LAS SALIDAS ELÉCTRICAS DEBERÁN INSTALARSE MINIMO A 0.30m DE LAS REDES DE GAS.
24. LOS TOMACORRIENTES DEBEN SUMINISTRARSE E INSTALARSE CON SU RESPECTIVA PLACA, TAPA O CUBIERTA DESTINADA A EVITAR EL CONTACTO DIRECTO CON LAS PARTES ENERGIZADAS.
25. TODAS LAS LUMINARIAS DEBEN LLEVAR TOMA Y CLAVIJA EN CABLE ENCAUCHETADO 3X12AWG
26. EN LA RUTA DE EVACUACIÓN SE DEBE DE INSTALAR LUMINARIA DE EMERGENCIA, SI LA TUBERIA ES PVC TIPO A DEBE DE IR TOTALMENTE EMBEBIDA EN CONCRETO Y SI VA ENTRE CIELO FALSO Y LOSA ESTA DEBE DE SER TUBERÍA METÁLICA TIPO EMT

GOBERNACIÓN DE
CÓRDOBA

PROYECTO

"INSTITUCION EDUCATIVA TECNICA ALVARO ULCUE CHOCUE TUCHIN - CORDOBA."

LOCALIZACION:

LOCALIZACION:

TUCHIN - CORDOBA

TIPO DE PROYECTO

EQUIPO DE DISEÑO

JHAROL DAMIAN SALGADO GOMEZ

ARQUITECTO
TP. No. 44232017-1067919992

JORGE ENRIQUE CRUZ BENEDETTI

INGENIERO CALCULISTA
MAT., N° 541 BLV

OLGA LUCIA MEZA BARRAGAN

INGENIERO SANITARIO Y AMBIENTAL
N°22236-246574COR

ANDRES F. MORALES P.

INGENIERO ELECTRICISTA
N°AT205-139421

CONTIENE

OBSERVACIONES

1. Todos los elementos que NO están consignados en los planos arquitectónicos o en los de los proyectos técnicos, NO son responsabilidad del equipo profesional de diseñadores del proyecto.
2. VERIFICAR MEDIDAS EN OBRA.
3. Todos los elementos que requieren de solución estructural harán parte del proyecto estructural diseñado por el ingeniero a cargo.
4. Cualquier duda en las dimensiones será aclarada en obra por la dirección arquitectónica.
5. Para la definición de acabados se solicitaran muestras y prototipos en obra.

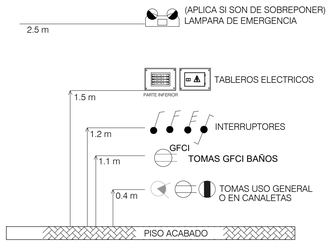
NOMBRE DEL ARCHIVO

FECHA ESCALA

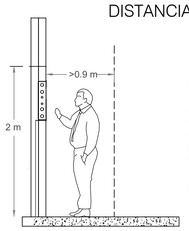
MARZO
2025

PLANO DE

ALTURA DE APARATOS ELECTRICOS



DISTANCIAS DE TRABAJO



NOTA:

1-PARA INSTALAR TABLEROS SE REQUIERE UN MURO DOBLE O MURO CON UN ANCHO DE 20 Cm.

2-LA SALIDA DE CABLE SERA POR LA PARTE INFERIOR O SUPERIOR, Y DEBERA SER SELLADA PARA, GARANTIZAR LA HERMITICIDAD DE ESTOS.

3-SE GARANTIZAN LAS DISTANCIAS DE MANIOBRAS PARA EL MANTENIMIENTO DE LOS EQUIPOS Y PLANTA ELECTRICA.

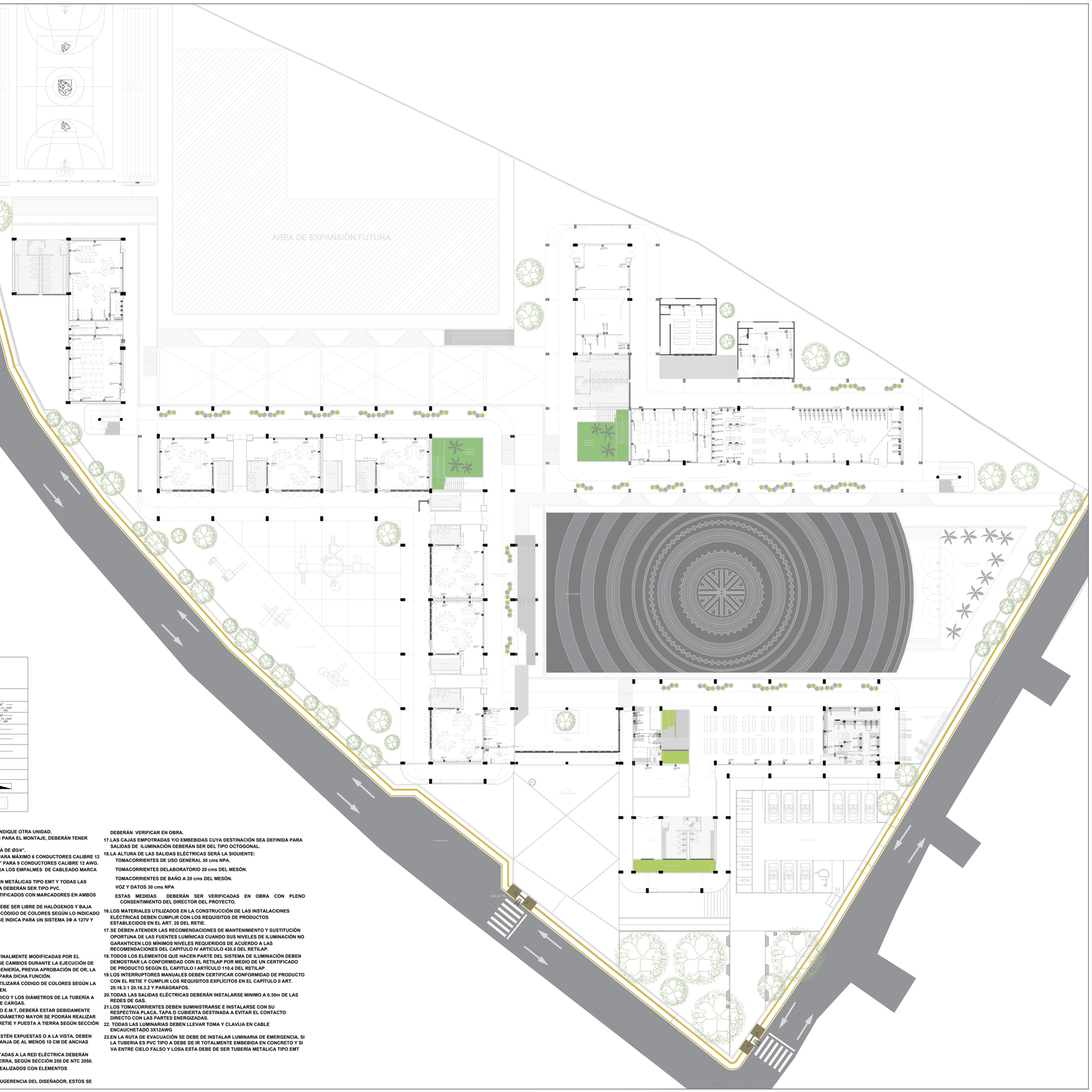
4-SE INSTALARAN TODAS LAS SEÑALES REFERENTES A SEGURIDAD Y RIESGO ELECTRICO COMO SE ESTIPULA EN EL RETIE.

CONVENCIONES

TOMACORRIENTE MONOFÁSICO	
TOMACORRIENTE GFCI	
TOMACORRIENTE GFCI DERIVADO	
TOMACORRIENTE REGULADO	
TOMACORRIENTE DE PISO	
TOMACORRIENTE PROTEGIDO CON DAMPER RESIST	
TOMACORRIENTE DE MESÓN	
SENSOR DE MOVIMIENTO	
INTERUPTOR SENCILLO	
INTERRUPTOR DOBLE	
INTERRUPTOR TRIPLE	
INTERUPTOR SENCILLO CONMUTABLE	
INTERRUPTOR DOBLE CONMUTABLE	
CONTROL BOTON ON/OFF EN GABINETE	
PANEL LED REDONDO 18W	18W
PANEL LED REDONDO 12W	12W
PANEL LED REDONDO 7W	7W
LUMINARIA LED HERMETICA MODULAR 50W	
LUMINARIA LED HERMETICA MODULAR 36W	
LUMINARIA LED TIPO TORTUGA	
LUMINARIA HIGH BAY 100W	
LUMINARIA LED EMERGENCIA APLIQUE	
LUMINARIA LED SOLAR INTEGRADO 40W	
REFLECTOR LED 345W	
VENTILADOR DE TECHO	
VENTILADOR DE PARED	
LINEA CONTROL INTERRUPTOR	TD-TABLERO CTO- # CONTROL

TUBERIA CONDUIT	
TUBERIA PVC SUBTERRANEA	3#(N) 1/2, 1(GNF #12)" - PVC
TUBERIA EMT SOBREPUESTA	3#(N) 1/2, 1(GNF #12)" - EMT
CONDUCTOR DE FASES	
CONDUCTOR DE NEUTRO	
CONDUCTOR DE TIERRA	
EMPALME	
DISTRIBUCION	
TABLERO DE DISTRIBUCION	
CAMARA DE INSPECCION	

1. **MEDIDAS EN METROS A MENOS QUE SE INDIQUE OTRA UNIDAD.**
2. **TODOS LOS MATERIALES Y ACCESORIOS PARA EL MONTAJE, DEBERÁN TENER CERTIFICADO DE CONFORMIDAD RETIE.**
3. **TODA LA TUBERÍA SIN ESPECIFICAR SERÁ DE Ø3/4".**
4. **SE PODRÁ EMPLEAR TUBERÍA DE Ø1/2" PARA MÁXIMO 6 CONDUCTORES CALIBRE 12 AWG Ó CALIBRE MENOR Y TUBERÍA Ø3/4" PARA 9 CONDUCTORES CALIBRE 12 AWG.**
5. **USAR CONECTORES DE DERIVACIÓN PARA LOS EMPALMES DE CABLEADO MARCA 3M O SIMILAR.**
6. **TODAS LAS TUBERÍAS EXPUESTAS SERÁN METÁLICAS TIPO EMT Y TODAS LAS TUBERÍAS EMPOTRADAS A MURO O LOSA DEBERÁN SER TIPO PVC.**
7. **LOS CONDUCTORES DEBERÁN SER IDENTIFICADOS CON MARCADORES EN AMBOS EXTREMOS.**
8. **TODO EL CABLEADO EN EL PROYECTO DEBE SER LIBRE DE HALÓGENOS Y BAJA EMISIÓN DE HUMO Y DEBERÁ SEGUIR EL CÓDIGO DE COLORES SEGÚN LO INDICADO EN EL ARTÍCULO 6.3 DEL RETIE, DONDE SE INDICA PARA UN SISTEMA 3Ø A 127Y Y 220V LO SIGUIENTE:**
   FASES: AMARILLO/AZUL//ROJO
   NEUTRO: BLANCO
   TIERRA: VERDE
9. **LAS RUTAS PROPUESTAS PODRÁN SER FINALMENTE MODIFICADAS POR EL CONTRATISTA EN CASO DE PRESENTARSE CAMBIOS DURANTE LA EJECUCIÓN DE LAS OBRAS O MODIFICACIONES A LA INGENIERÍA, PREVIA APROBACIÓN DE OR, LA INTERVENTORÍA O A QUIEN SE DESIGNE PARA DICHA FUNCIÓN.**
10. **EN LAS INSTALACIONES DE TOMAS SE UTILIZARÁ CÓDIGO DE COLORES SEGÚN LA TABLA 6.5 o 6.6 DE RETIE SEGÚN APLIQUEN.**
11. **LOS CALIBRES DEL CONDUCTOR ELÉCTRICO Y LOS DIÁMETROS DE LA TUBERÍA A UTILIZAR SE ESPECIFICAN EN CUADRO DE CARGAS.**
12. **TODA TUBERÍA EXPUESTA SERÁ DEL TIPO E.M.T, DEBERÁ ESTAR DEBIDAMENTE FIJADA CADA 1.;M PARA TUBERÍAS CON DIÁMETRO MAYOR SE PODRÁN REALIZAR DE ACUERDO AL ARTICULO 20.6.1.2 DEL RETIE Y PUESTA A TIERRA SEGÚN SECCIÓN 250 DE LA NTC 2050.**
13. **LAS PARTES DE CANALIZACIONES QUE ESTÉN EXPUESTAS O A LA VISTA, DEBEN MARCARSE EN FRANJAS DE COLOR NARANJA DE AL MENOS 10 CM DE ANCHAS PARA DISTINGUIRLAS DE OTROS USOS.**
14. **TODAS LAS PARTES METÁLICAS CONECTADAS A LA RED ELÉCTRICA DEBERÁN ESTAR CORRECTAMENTE PUESTAS A TIERRA, SEGÚN SECCIÓN 250 DE NTC 2050.**
15. **TODOS LOS EMPALMES DEBERÁN SER REALIZADOS CON ELEMENTOS CERTIFICADOS PARA TAL FIN.**
16. **LOS RECORRIDOS DE LA TUBERÍA SON SUGERENCIA DEL DISEÑADOR, ESTOS SE DEBERÁN VERIFICAR EN OBRA.**
17. **LAS CAJAS EMPOTRADAS Y/O EMBEBIDAS CUYA DESTINACIÓN SEA DEFINIDA PARA SALIDAS DE ILUMINACIÓN DEBERÁN SER DEL TIPO OCTOGONAL.**
18. **LA ALTURA DE LAS SALIDAS ELÉCTRICAS SERÁ LA SIGUIENTE:**
    TOMACORRIENTES DE USO GENERAL 30 cms NPA.
    TOMACORRIENTES DELABORATORIO 20 cms DEL MESÓN.
    TOMACORRIENTES DE BAÑO A 20 cms DEL MESÓN.
    VOZ Y DATOS 30 cms NPA
    ESTAS MEDIDAS DEBERÁN SER VERIFICADAS EN OBRA CON PLENO CONSENTIMIENTO DEL DIRECTOR DEL PROYECTO.
19. **LOS MATERIALES UTILIZADOS EN LA CONSTRUCCIÓN DE LAS INSTALACIONES ELÉCTRICAS DEBEN CUMPLIR CON LOS REQUISITOS DE PRODUCTOS ESTABLECIDOS EN EL ART. 20 DEL RETIE.**
17. **SE DEBEN ATENDER LAS RECOMENDACIONES DE MANTENIMIENTO Y SUSTITUCIÓN OPORTUNA DE LAS FUENTES LUMÍNICAS CUANDO SUS NIVELES DE ILUMINACIÓN NO GARANTICEN LOS MÍNIMOS NIVELES REQUERIDOS DE ACUERDO A LAS RECOMENDACIONES DEL CAPITULO IV ARTICULO 430.5 DEL RETILAP.**
18. **TODOS LOS ELEMENTOS QUE HACEN PARTE DEL SISTEMA DE ILUMINACIÓN DEBEN DEMOSTRAR LA CONFORMIDAD CON EL RETILAP POR MEDIO DE UN CERTIFICADO DE PRODUCTO SEGÚN EL CAPITULO I ARTÍCULO 110.4 DEL RETILAP**
19. **LOS INTERRUPTORES MANUALES DEBEN CERTIFICAR CONFORMIDAD DE PRODUCTO CON EL RETIE Y CUMPLIR LOS REQUISITOS EXPLÍCITOS EN EL CAPÍTULO II ART. 20.16.3.1 20.16.3.2 Y PARÁGRAFOS.**
20. **TODAS LAS SALIDAS ELÉCTRICAS DEBERÁN INSTALARSE MINIMO A 0.30m DE LAS REDES DE GAS.**
21. **LOS TOMACORRIENTES DEBEN SUMINISTRARSE E INSTALARSE CON SU RESPECTIVA PLACA, TAPA O CUBIERTA DESTINADA A EVITAR EL CONTACTO DIRECTO CON LAS PARTES ENERGIZADAS.**
22. **TODAS LAS LUMINARIAS DEBEN LLEVAR TOMA Y CLAVIJA EN CABLE ENCAUCHETADO 3X12AWG**
23. **EN LA RUTA DE EVACUACIÓN SE DEBE DE INSTALAR LUMINARIA DE EMERGENCIA, SI LA TUBERIA ES PVC TIPO A DEBE DE IR TOTALMENTE EMBEBIDA EN CONCRETO Y SI VA ENTRE CIELO FALSO Y LOSA ESTA DEBE DE SER TUBERÍA METÁLICA TIPO EMT**



GOBERNACIÓN DE CÓRDOBA

PROYECTO

"INSTITUCION EDUCATIVA TECNICA ALVARO ULCUE CHOCUE TUCHIN - CORDOBA."

LOCALIZACION:

LOCALIZACION:

TUCHIN - CORDOBA

TIPO DE PROYECTO

EQUIPO DE DISEÑO

JHAROL DAMIAN SALGADO GOMEZ

ARQUITECTO
TP. No. A4232017-1067919992

JORGE ENRIQUE CRUZ BENEDETTI

INGENIERO CALCULISTA
MAT.: N° 541 BLV

OLGA LUCIA MEZA BARRAGAN

INGENIERO SANITARIO Y AMBIENTAL
N°22236-246574COR

ANDRES F. MORALES P.

INGENIERO ELECTRICISTA
N°AT205-139421

CONTIENE

OBSERVACIONES

1. Todos los elementos que NO están consignados en los planos arquitectónicos o en los de los proyectos técnicos, NO son responsabilidad del equipo profesional de diseñadores del proyecto.
2. VERIFICAR MEDIDAS EN OBRA.
3. Todos los elementos que requieren de solución estructural harán parte del proyecto estructural diseñado por el ingeniero a cargo.
4. Cualquier duda en las dimensiones será aclarada en obra por la dirección arquitectónica.
5. Para la definición de acabados se solicitaran muestras y prototipos en obra.

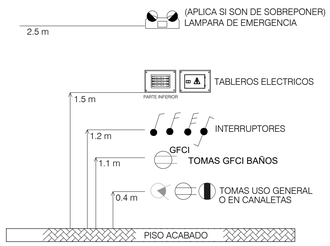
NOMBRE DEL ARCHIVO

FECHA ESCALA

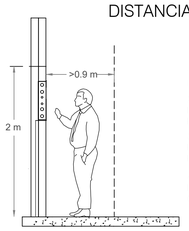
MARZO 2025

PLANO DE

ALTURA DE APARATOS ELECTRICOS



DISTANCIAS DE TRABAJO



NOTA:

1-PARA INSTALAR TABLEROS SE REQUIERE UN MURO DOBLE O MURO CON UN ANCHO DE 20 Cm.

2-LA SALIDA DE CABLE SERA POR LA PARTE INFERIOR O SUPERIOR, Y DEBERA SER SELLADA PARA, GARANTIZAR LA HERMITICIDAD DE ESTOS.

3-SE GARANTIZAN LAS DISTANCIAS DE MANIOBRAS PARA EL MANTENIMIENTO DE LOS EQUIPOS Y PLANTA ELECTRICA.

4-SE INSTALARAN TODAS LAS SEÑALES REFERENTES A SEGURIDAD Y RIESGO ELECTRICO COMO SE ESTIPULA EN EL RETIE.

CONVENCIONES

TOMACORRIENTE MONOFÁSICO	
TOMACORRIENTE GFCI	
TOMACORRIENTE GFCI DERIVADO	
TOMACORRIENTE REGULADO	
TOMACORRIENTE DE PISO	
TOMACORRIENTE PROTEGIDO CON DAMPER RESIST	
TOMACORRIENTE DE MESÓN	
SENSOR DE MOVIMIENTO	
INTERUPTOR SENCILLO	
INTERRUPTOR DOBLE	
INTERRUPTOR TRIPLE	
INTERUPTOR SENCILLO CONMUTABLE	
INTERRUPTOR DOBLE CONMUTABLE	
CONTROL BOTON ON/OFF EN GABINETE	
PANEL LED REDONDO 18W	18W
PANEL LED REDONDO 12W	12W
PANEL LED REDONDO 7W	7W
LUMINARIA LED HERMETICA MODULAR 50W	
LUMINARIA LED HERMETICA MODULAR 36W	
LUMINARIA LED TIPO TORTUGA	
LUMINARIA HIGH BAY 100W	
LUMINARIA LED EMERGENCIA APLIQUE	
LUMINARIA LED SOLAR INTEGRADO 40W	
REFLECTOR LED 345W	
VENTILADOR DE TECHO	
VENTILADOR DE PARED	
LINEA CONTROL INTERRUPTOR	TD-TABLERO CTO- # CONTROL

TUBERIA CONDUIT	
TUBERIA PVC SUBTERRANEA	3#No.12 1/2INP #12T PVC
TUBERIA EMT SOBREPUESTA	3#No.12 1/2INP #12T EMT
CONDUCTOR DE FASES	
CONDUCTOR DE NEUTRO	
CONDUCTOR DE TIERRA	
EMPALME	
DISTRIBUCION	
TABLERO DE DISTRIBUCION	
CAMARA DE INSPECCION	

1. **MEDIDAS EN METROS A MENOS QUE SE INDIQUE OTRA UNIDAD.**
2. **TODOS LOS MATERIALES Y ACCESORIOS PARA EL MONTAJE, DEBERÁN TENER CERTIFICADO DE CONFORMIDAD RETIE.**
3. **TODA LA TUBERÍA SIN ESPECIFICAR SERÁ DE Ø¾".**
4. **SE PODRÁ EMPLEAR TUBERÍA DE Ø1/2" PARA MÁXIMO 6 CONDUCTORES CALIBRE 12 AWG Ó CALIBRE MENOR Y TUBERÍA Ø3/4" PARA 9 CONDUCTORES CALIBRE 12 AWG.**
5. **USAR CONECTORES DE DERIVACIÓN PARA LOS EMPALMES DE CABLEADO MARCA 3M O SIMILAR.**
6. **TODAS LAS TUBERÍAS EXPUESTAS SERÁN METÁLICAS TIPO EMT Y TODAS LAS TUBERÍAS EMPOTRADAS A MURO O LOSA DEBERÁN SER TIPO PVC.**
7. **LOS CONDUCTORES DEBERÁN SER IDENTIFICADOS CON MARCADORES EN AMBOS EXTREMOS.**
8. **TODO EL CABLEADO EN EL PROYECTO DEBE SER LIBRE DE HALÓGENOS Y BAJA EMISIÓN DE HUMO Y DEBERÁ SEGUIR EL CÓDIGO DE COLORES SEGÚN LO INDICADO EN EL ARTICULO 6.3 DEL RETIE, DONDE SE INDICA PARA UN SISTEMA 3Φ A 127V Y 220V LO SIGUIENTE:**
   FASES: AMARILLO/AZUL//ROJO
   NEUTRO: BLANCO
   TIERRA: VERDE
9. **LAS RUTAS PROPUESTAS PODRÁN SER FINALMENTE MODIFICADAS POR EL CONTRATISTA EN CASO DE PRESENTARSE CAMBIOS DURANTE LA EJECUCIÓN DE LAS OBRAS O MODIFICACIONES A LA INGENIERÍA, PREVIA APROBACIÓN DE OR, LA INTERVENTORÍA Ó A QUIEN SE DESIGNE PARA DICHA FUNCIÓN.**
10. **EN LAS INSTALACIONES DE TOMAS SE UTILIZARÁ CÓDIGO DE COLORES SEGÚN LA TABLA 6.5 o 6.6 DE RETIE SEGÚN APLIQUEN.**
11. **LOS CALIBRES DEL CONDUCTOR ELÉCTRICO Y LOS DIÁMETROS DE LA TUBERÍA A UTILIZAR SE ESPECIFICAN EN CUADRO DE CARGAS.**
12. **TODA TUBERÍA EXPUESTA SERÁ DEL TIPO E.M.T, DEBERÁ ESTAR DEBIDAMENTE FIJADA CADA 1,5M PARA TUBERÍAS CON DIÁMETRO MAYOR SE PODRÁN REALIZAR DE ACUERDO AL ARTICULO 20.6.1.2 DEL RETIE Y PUESTA A TIERRA SEGÚN SECCIÓN 250 DE LA NTC 2050.**
13. **LAS PARTES DE CANALIZACIONES QUE ESTÉN EXPUESTAS O A LA VISTA, DEBEN MARCARSE EN FRANJAS DE COLOR NARANJA DE AL MENOS 10 CM DE ANCHAS PARA DISTINGUIRLAS DE OTROS USOS.**
14. **TODAS LAS PARTES METÁLICAS CONECTADAS A LA RED ELÉCTRICA DEBERÁN ESTAR CORRECTAMENTE PUESTAS A TIERRA, SEGÚN SECCIÓN 250 DE NTC 2050.**
15. **TODOS LOS EMPALMES DEBERÁN SER REALIZADOS CON ELEMENTOS CERTIFICADOS PARA TAL FIN.**
16. **LOS RECORRIDOS DE LA TUBERÍA SON SUGERENCIA DEL DISEÑADOR, ESTOS SE DEBERÁN VERIFICAR EN OBRA.**
17. **LAS CAJAS EMPOTRADAS Y/O EMBEBIDAS CUYA DESTINACIÓN SEA DEFINIDA PARA SALIDAS DE ILUMINACIÓN DEBERÁN SER DEL TIPO OCTOGONAL.**
18. **LA ALTURA DE LAS SALIDAS ELÉCTRICAS SERÁ LA SIGUIENTE:**
    TOMACORRIENTES DE USO GENERAL 30 cms NPA.
    TOMACORRIENTES DELABORATORIO 20 cms DEL MESÓN.
    TOMACORRIENTES DE BAÑO A 20 cms DEL MESÓN.
    VOZ Y DATOS 30 cms NPA
    ESTAS MEDIDAS DEBERÁN SER VERIFICADAS EN OBRA CON PLENO CONSENTIMIENTO DEL DIRECTOR DEL PROYECTO.
19. **LOS MATERIALES UTILIZADOS EN LA CONSTRUCCIÓN DE LAS INSTALACIONES ELÉCTRICAS DEBEN CUMPLIR CON LOS REQUISITOS DE PRODUCTOS ESTABLECIDOS EN EL ART. 20 DEL RETIE.**
20. **SE DEBEN ATENDER LAS RECOMENDACIONES DE MANTENIMIENTO Y SUSTITUCIÓN OPORTUNA DE LAS FUENTES LUMÍNICAS CUANDO SUS NIVELES DE ILUMINACIÓN NO GARANTICEN LOS MÍNIMOS NIVELES REQUERIDOS DE ACUERDO A LAS RECOMENDACIONES DEL CAPITULO IV ARTICULO 430.5 DEL RETILAP.**
21. **TODOS LOS ELEMENTOS QUE HACEN PARTE DEL SISTEMA DE ILUMINACIÓN DEBEN DEMOSTRAR LA CONFORMIDAD CON EL RETILAP POR MEDIO DE UN CERTIFICADO DE PRODUCTO SEGÚN EL CAPITULO I ARTÍCULO 110.4 DEL RETILAP**
22. **LOS INTERRUPTORES MANUALES DEBEN CERTIFICAR CONFORMIDAD DE PRODUCTO CON EL RETIE Y CUMPLIR LOS REQUISITOS EXPLÍCITOS EN EL CAPÍTULO II ART. 20.16.3.1 20.16.3.2 Y PARÁGRAFOS.**
23. **TODAS LAS SALIDAS ELÉCTRICAS DEBERÁN INSTALARSE MINIMO A 0.30m DE LAS REDES DE GAS.**
24. **LOS TOMACORRIENTES DEBEN SUMINISTRARSE E INSTALARSE CON SU RESPECTIVA PLACA, TAPA O CUBIERTA DESTINADA A EVITAR EL CONTACTO DIRECTO CON LAS PARTES ENERGIZADAS.**
25. **TODAS LAS LUMINARIAS DEBEN LLEVAR TOMA Y CLAVIJA EN CABLE ENCAUCHETADO 3X12AWG**
26. **EN LA RUTA DE EVACUACIÓN SE DEBE DE INSTALAR LUMINARIA DE EMERGENCIA, SI LA TUBERIA ES PVC TIPO A DEBE DE IR TOTALMENTE EMBEBIDA EN CONCRETO Y SI VA ENTRE CIELO FALSO Y LOSA ESTA DEBE DE SER TUBERÍA METÁLICA TIPO EMT**

GOBERNACIÓN DE CÓRDOBA

PROYECTO

"INSTITUCION EDUCATIVA TECNICA ALVARO ULCUE CHOCUE TUCHIN - CORDOBA."

LOCALIZACION:

LOCALIZACION:

TUCHIN - CORDOBA

TIPO DE PROYECTO

EQUIPO DE DISEÑO

JHAROL DAMIAN SALGADO GOMEZ

ARQUITECTO
TP. No. 44232017-1067919992

JORGE ENRIQUE CRUZ BENEDETTI

INGENIERO CALCULISTA
MAT., N° 541 BLV

OLGA LUCIA MEZA BARRAGAN

INGENIERO SANITARIO Y AMBIENTAL
N°22236-24657ACOR

ANDRES F. MORALES P.

INGENIERO ELECTRICISTA
N°A7205-139421

CONTIENE

OBSERVACIONES

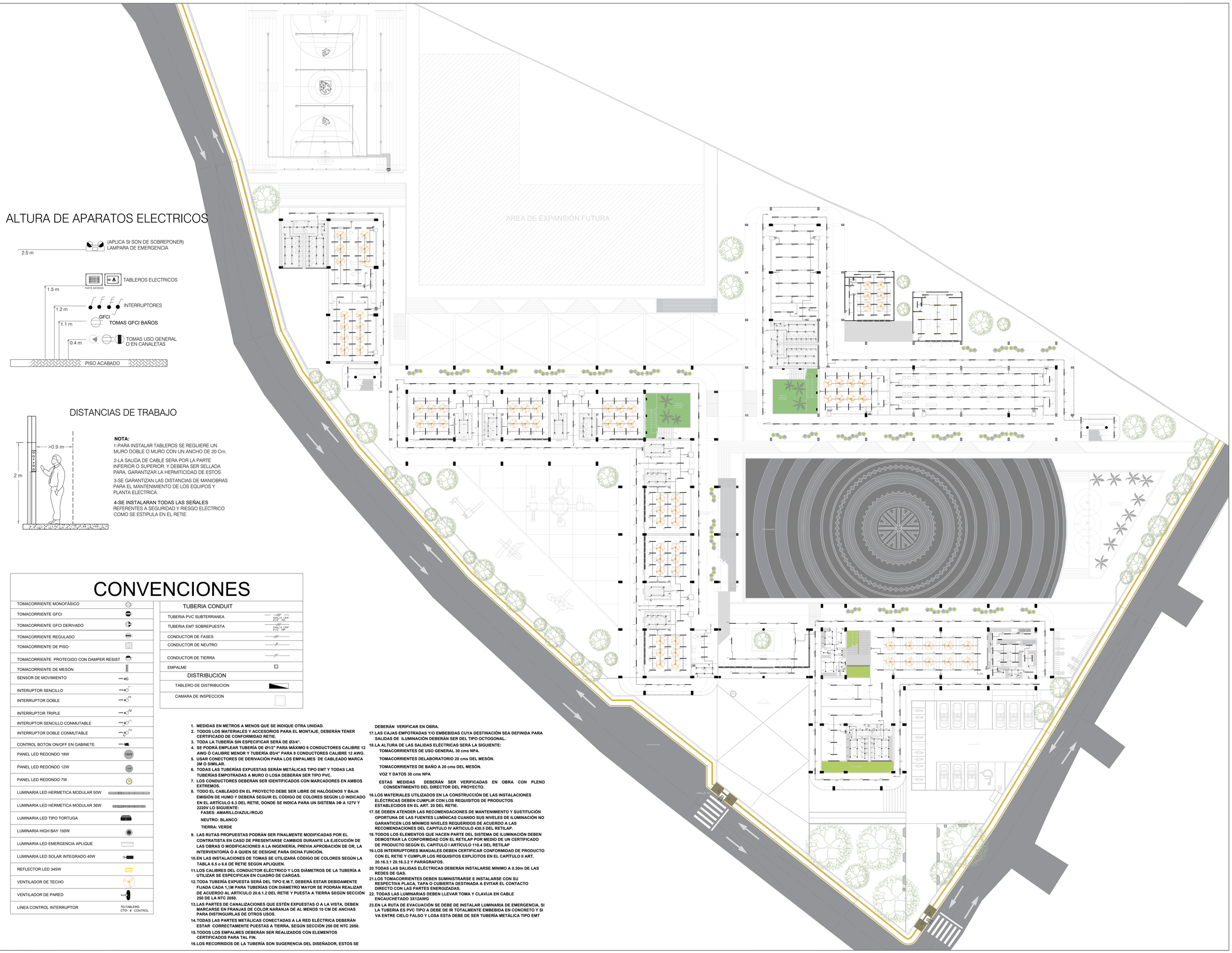
1. Todos los elementos que NO están consignados en los planos arquitectónicos o en los de los proyectos técnicos, NO son responsabilidad del equipo profesional de diseñadores del proyecto.
2. VERIFICAR MEDIDAS EN OBRA.
3. Todos los elementos que requieren de solución estructural harán parte del proyecto estructural diseñado por el ingeniero a cargo.
4. Cualquier duda en las dimensiones será aclarada en obra por la dirección arquitectónica.
5. Para la definición de acabados se solicitaran muestras y prototipos en obra.

NOMBRE DEL ARCHIVO

FECHA: MARZO 2025

ESCALA

PLANO DE



ALTURA DE APARATOS ELECTRICOS

DISTANCIAS DE TRABAJO

NOTA:

1-PARA INSTALAR TABLEROS SE REGUIERE UN MURO DOBLE O MURO CON UN ANCHO DE 20 Cm.

2-LA SALIDA DE CABLE SERA POR LA PARTE INFERIOR O SUPERIOR, Y DEBERA SER SELLADA PARA, GARANTIZAR LA HERMITICIDAD DE ESTOS.

3-SE GARANTIZAN LAS DISTANCIAS DE MANIOBRAS PARA EL MANTENIMIENTO DE LOS EQUIPOS Y PLANTA ELECTRICA.

4-SE INSTALARAN TODAS LAS SEÑALES REFERENTES A SEGURIDAD Y RIESGO ELECTRICO COMO SE ESTIPULA EN EL RETIE.

CONVENCIONES

TOMACORRIENTE MONOFÁSICO	
TOMACORRIENTE GFCI	
TOMACORRIENTE GFCI DERIVADO	
TOMACORRIENTE REGULADO	
TOMACORRIENTE DE PISO	
TOMACORRIENTE PROTEGIDO CON DAMPER RESIST	
TOMACORRIENTE DE MESÓN	
SENSOR DE MOVIMIENTO	
INTERUPTOR SENCILLO	
INTERRUPTOR DOBLE	
INTERRUPTOR TRIPLE	
INTERUPTOR SENCILLO CONMUTABLE	
INTERRUPTOR DOBLE CONMUTABLE	
CONTROL BOTON ON/OFF EN GABINETE	
PANEL LED REDONDO 18W	18W
PANEL LED REDONDO 12W	12W
PANEL LED REDONDO 7W	7W
LUMINARIA LED HERMETICA MODULAR 50W	
LUMINARIA LED HERMETICA MODULAR 36W	
LUMINARIA LED TIPO TORTUGA	
LUMINARIA HIGH BAY 100W	
LUMINARIA LED EMERGENCIA APLIQUE	
LUMINARIA LED SOLAR INTEGRADO 40W	
REFLECTOR LED 345W	
VENTILADOR DE TECHO	
VENTILADOR DE PARED	
LINEA CONTROL INTERRUPTOR	TD-TABLERO CTO- # CONTROL

TUBERIA CONDUIT	
TUBERIA PVC SUBTERRANEA	3x6c.12 12AWG #12 - PVC
TUBERIA EMT SOBREPUESTA	3x6c.12 12AWG #12 EMT
CONDUCTOR DE FASES	
CONDUCTOR DE NEUTRO	
CONDUCTOR DE TIERRA	
EMPALME	
DISTRIBUCION	
TABLERO DE DISTRIBUCION	
CAMARA DE INSPECCION	

1. **MEDIDAS EN METROS A MENOS QUE SE INDIQUE OTRA UNIDAD.**
2. **TODOS LOS MATERIALES Y ACCESORIOS PARA EL MONTAJE, DEBERÁN TENER CERTIFICADO DE CONFORMIDAD RETIE.**
3. **TODA LA TUBERÍA SIN ESPECIFICAR SERÁ DE Ø3/4".**
4. **SE PODRÁ EMPLEAR TUBERÍA DE Ø1/2" PARA MÁXIMO 6 CONDUCTORES CALIBRE 12 AWG O CALIBRE MENOR Y TUBERÍA Ø3/4" PARA 9 CONDUCTORES CALIBRE 12 AWG.**
5. **USAR CONECTORES DE DERIVACIÓN PARA LOS EMPALMES DE CABLEADO MARCA 3M O SIMILAR.**
6. **TODAS LAS TUBERÍAS EXPUESTAS SERÁN METÁLICAS TIPO EMT Y TODAS LAS TUBERÍAS EMPOTRADAS A MURO O LOSA DEBERÁN SER TIPO PVC.**
7. **LOS CONDUCTORES DEBERÁN SER IDENTIFICADOS CON MARCADORES EN AMBOS EXTREMOS.**
8. **TODO EL CABLEADO EN EL PROYECTO DEBE SER LIBRE DE HALÓGENOS Y BAJA EMISIÓN DE HUMO Y DEBERÁ SEGUIR EL CÓDIGO DE COLORES SEGÚN LO INDICADO EN EL ARTÍCULO 6.3 DEL RETIE, DONDE SE INDICA PARA UN SISTEMA 3Ø A 127V Y 2220V LO SIGUIENTE:**
   FASES: AMARILLO/AZUL/ROJO
   NEUTRO: BLANCO
   TIERRA: VERDE
9. **LAS RUTAS PROPUESTAS PODRÁN SER FINALMENTE MODIFICADAS POR EL CONTRATISTA EN CASO DE PRESENTARSE CAMBIOS DURANTE LA EJECUCIÓN DE LAS OBRAS O MODIFICACIONES A LA INGENIERÍA, PREVIA APROBACIÓN DE OR, LA INTERVENTORÍA Ó A QUIEN SE DESIGNE PARA DICHA FUNCIÓN.**
10. **EN LAS INSTALACIONES DE TOMAS SE UTILIZARÁ CÓDIGO DE COLORES SEGÚN LA TABLA 6.5 o 6.6 DE RETIE SEGÚN APLIQUEN.**
11. **LOS CALIBRES DEL CONDUCTOR ELÉCTRICO Y LOS DIÁMETROS DE LA TUBERÍA A UTILIZAR SE ESPECIFICAN EN CUADRO DE CARGAS.**
12. **TODA TUBERÍA EXPUESTA SERÁ DEL TIPO E.M.T, DEBERÁ ESTAR DEBIDAMENTE FIJADA CADA 1.5M PARA TUBERÍAS CON DIÁMETRO MAYOR SE PODRÁN REALIZAR DE ACUERDO AL ARTICULO 20.6.1.2 DEL RETIE Y PUESTA A TIERRA SEGÚN SECCIÓN 250 DE LA NTC 2050.**
13. **LAS PARTES DE CANALIZACIONES QUE ESTÉN EXPUESTAS O A LA VISTA, DEBEN MARCARSE EN FRANJAS DE COLOR NARANJA DE AL MENOS 10 CM DE ANCHAS PARA DISTINGUIRLAS DE OTROS USOS.**
14. **TODAS LAS PARTES METÁLICAS CONECTADAS A LA RED ELÉCTRICA DEBERÁN ESTAR CORRECTAMENTE PUESTAS A TIERRA, SEGÚN SECCIÓN 250 DE NTC 2050.**
15. **TODOS LOS EMPALMES DEBERÁN SER REALIZADOS CON ELEMENTOS CERTIFICADOS PARA TAL FIN.**
16. **LOS RECORRIDOS DE LA TUBERÍA SON SUGERENCIA DEL DISEÑADOR, ESTOS SE DEBERÁN VERIFICAR EN OBRA.**
17. **LAS CAJAS EMPOTRADAS Y/O EMBEBIDAS CUYA DESTINACIÓN SEA DEFINIDA PARA SALIDAS DE ILUMINACIÓN DEBERÁN SER DEL TIPO OCTOGONAL.**
18. **LA ALTURA DE LAS SALIDAS ELÉCTRICAS SERÁ LA SIGUIENTE:**
    TOMACORRIENTES DE USO GENERAL 30 cms NPA.
    TOMACORRIENTES DELABORATORIO 20 cms DEL MESÓN.
    TOMACORRIENTES DE BAÑO A 20 cms DEL MESÓN.
    VOZ Y DATOS 30 cms NPA
    ESTAS MEDIDAS DEBERÁN SER VERIFICADAS EN OBRA CON PLENO CONSENTIMIENTO DEL DIRECTOR DEL PROYECTO.
19. **LOS MATERIALES UTILIZADOS EN LA CONSTRUCCIÓN DE LAS INSTALACIONES ELÉCTRICAS DEBEN CUMPLIR CON LOS REQUISITOS DE PRODUCTOS ESTABLECIDOS EN EL ART. 20 DEL RETIE.**
20. **SE DEBEN ATENDER LAS RECOMENDACIONES DE MANTENIMIENTO Y SUSTITUCIÓN OPORTUNA DE LAS FUENTES LUMÍNICAS CUANDO SUS NIVELES DE ILUMINACIÓN NO GARANTICEN LOS MÍNIMOS NIVELES REQUERIDOS DE ACUERDO A LAS RECOMENDACIONES DEL CAPITULO IV ARTICULO 430.5 DEL RETILAP.**
21. **TODOS LOS ELEMENTOS QUE HACEN PARTE DEL SISTEMA DE ILUMINACIÓN DEBEN DEMOSTRAR LA CONFORMIDAD CON EL RETILAP POR MEDIO DE UN CERTIFICADO DE PRODUCTO SEGÚN EL CAPITULO I ARTÍCULO 110.4 DEL RETILAP**
22. **LOS INTERRUPTORES MANUALES DEBEN CERTIFICAR CONFORMIDAD DE PRODUCTO CON EL RETIE Y CUMPLIR LOS REQUISITOS EXPLÍCITOS EN EL CAPÍTULO II ART. 20.16.3.1 20.16.3.2 Y PARÁGRAFOS.**
23. **TODAS LAS SALIDAS ELÉCTRICAS DEBERÁN INSTALARSE MINIMO A 0.30m DE LAS REDES DE GAS.**
24. **LOS TOMACORRIENTES DEBEN SUMINISTRARSE E INSTALARSE CON SU RESPECTIVA PLACA, TAPA O CUBIERTA DESTINADA A EVITAR EL CONTACTO DIRECTO CON LAS PARTES ENERGIZADAS.**
25. **TODAS LAS LUMINARIAS DEBEN LLEVAR TOMA Y CLAVIJA EN CABLE ENCAUCHETADO 3X12AWG**
26. **EN LA RUTA DE EVACUACIÓN SE DEBE DE INSTALAR LUMINARIA DE EMERGENCIA, SI LA TUBERIA ES PVC TIPO A DEBE DE IR TOTALMENTE EMBEBIDA EN CONCRETO Y SI VA ENTRE CIELO FALSO Y LOSA ESTA DEBE DE SER TUBERÍA METÁLICA TIPO EMT**

GOBERNACIÓN DE CÓRDOBA

PROYECTO

"INSTITUCION EDUCATIVA TECNICA ALVARO ULCUE CHOCUE TUCHIN - CORDOBA."

LOCALIZACION:

LOCALIZACION:

TUCHIN - CORDOBA

TIPO DE PROYECTO

EQUIPO DE DISEÑO

JHAROL DAMIAN SALGADO GOMEZ

ARQUITECTO
TP. No. A4232017-1067919992

JORGE ENRIQUE CRUZ BENEDETTI

INGENIERO CALCULISTA
MAT.: N° 541 BLV

OLGA LUCIA MEZA BARRAGAN

INGENIERO SANITARIO Y AMBIENTAL
N°22236-246574COR

ANDRES F. MORALES P.

INGENIERO ELECTRICISTA
N°A7205-139421

CONTIENE

OBSERVACIONES

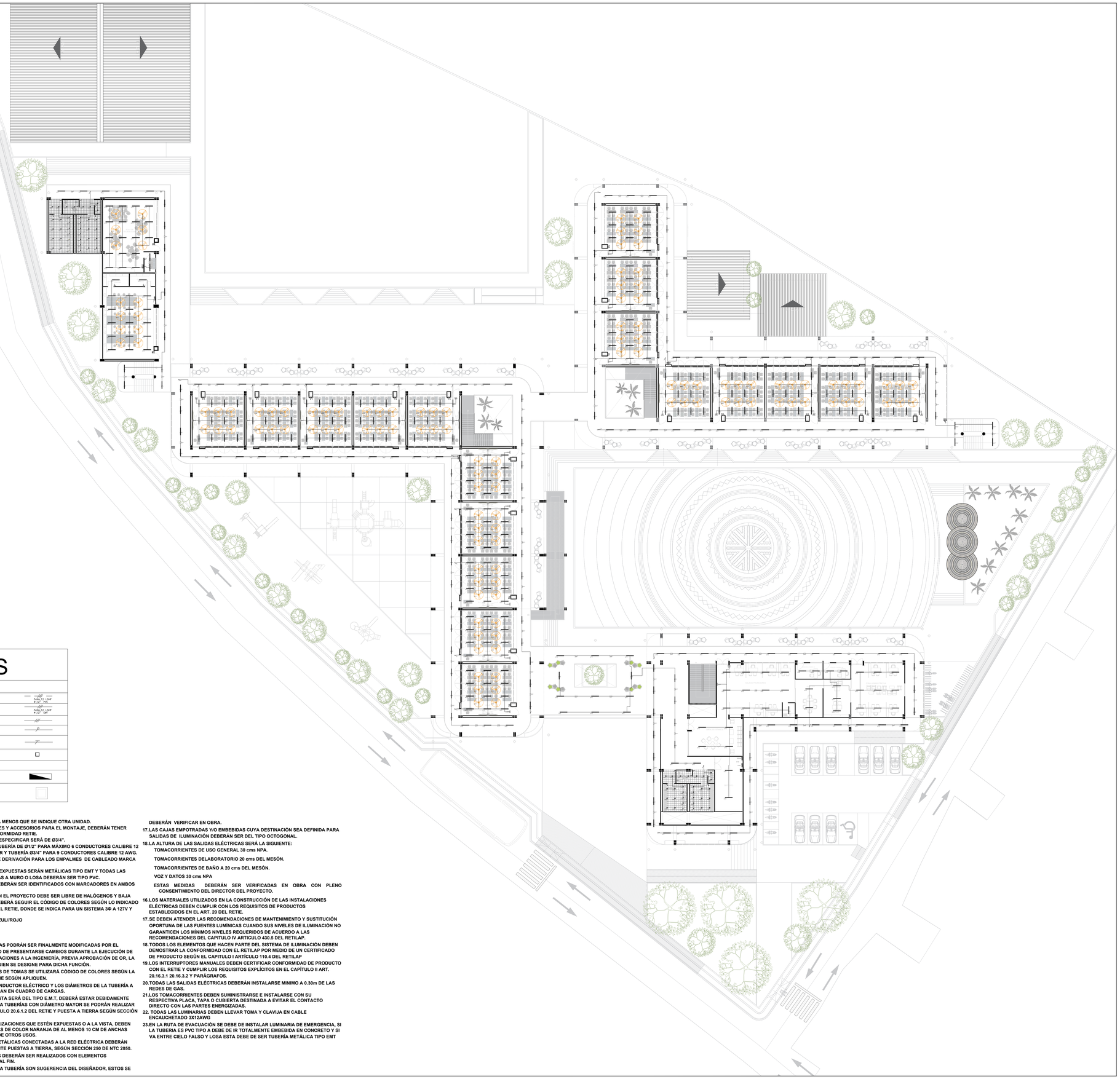
1. Todos los elementos que NO están consignados en los planos arquitectónicos o en los de los proyectos técnicos, NO son responsabilidad del equipo profesional de diseñadores del proyecto.
2. VERIFICAR MEDIDAS EN OBRA.
3. Todos los elementos que requieren de solución estructural harán parte del proyecto estructural diseñado por el ingeniero a cargo.
4. Cualquier duda en las dimensiones será aclarada en obra por la dirección arquitectónica.
5. Para la definición de acabados se solicitaran muestras y prototipos en obra.

NOMBRE DEL ARCHIVO

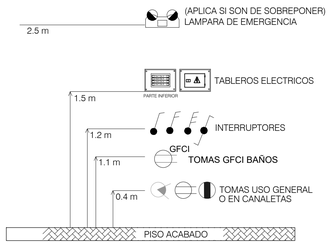
FECHA ESCALA

MARZO 2025

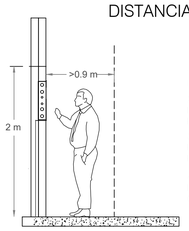
PLANO DE



ALTURA DE APARATOS ELECTRICOS



DISTANCIAS DE TRABAJO



NOTA:

1-PARA INSTALAR TABLEROS SE REGUIERE UN MURO DOBLE O MURO CON UN ANCHO DE 20 Cm.

2-LA SALIDA DE CABLE SERA POR LA PARTE INFERIOR O SUPERIOR, Y DEBERA SER SELLADA PARA, GARANTIZAR LA HERMITICIDAD DE ESTOS.

3-SE GARANTIZAN LAS DISTANCIAS DE MANIOBRAS PARA EL MANTENIMIENTO DE LOS EQUIPOS Y PLANTA ELECTRICA.

4-SE INSTALARAN TODAS LAS SEÑALES REFERENTES A SEGURIDAD Y RIESGO ELECTRICO COMO SE ESTIPULA EN EL RETIE.

CONVENCIONES

TOMACORRIENTE MONOFÁSICO	
TOMACORRIENTE GFCI	
TOMACORRIENTE GFCI DERIVADO	
TOMACORRIENTE REGULADO	
TOMACORRIENTE DE PISO	
TOMACORRIENTE PROTEGIDO CON DAMPER RESIST	
TOMACORRIENTE DE MESÓN	
SENSOR DE MOVIMIENTO	
INTERUPTOR SENCILLO	
INTERRUPTOR DOBLE	
INTERRUPTOR TRIPLE	
INTERUPTOR SENCILLO CONMUTABLE	
INTERRUPTOR DOBLE CONMUTABLE	
CONTROL BOTON ON/OFF EN GABINETE	
PANEL LED REDONDO 18W	18W
PANEL LED REDONDO 12W	12W
PANEL LED REDONDO 7W	7W
LUMINARIA LED HERMETICA MODULAR 50W	
LUMINARIA LED HERMETICA MODULAR 36W	
LUMINARIA LED TIPO TORTUGA	
LUMINARIA HIGH BAY 100W	
LUMINARIA LED EMERGENCIA APLIQUE	
LUMINARIA LED SOLAR INTEGRADO 40W	
REFLECTOR LED 345W	
VENTILADOR DE TECHO	
VENTILADOR DE PARED	
LINEA CONTROL INTERRUPTOR	TD-TABLERO CTO- # CONTROL

TUBERIA CONDUIT	
TUBERIA PVC SUBTERRANEA	3#No.12 -12nP #12/ PVC
TUBERIA EMT SOBREPUESTA	3#No.12 -12nP #12/ EMT
CONDUCTOR DE FASES	
CONDUCTOR DE NEUTRO	
CONDUCTOR DE TIERRA	
EMPALME	
DISTRIBUCION	
TABLERO DE DISTRIBUCION	
CAMARA DE INSPECCION	

1. **MEDIDAS EN METROS A MENOS QUE SE INDIQUE OTRA UNIDAD.**
2. **TODOS LOS MATERIALES Y ACCESORIOS PARA EL MONTAJE, DEBERÁN TENER CERTIFICADO DE CONFORMIDAD RETIE.**
3. **TODA LA TUBERÍA SIN ESPECIFICAR SERÁ DE Ø3/4".**
4. **SE PODRÁ EMPLEAR TUBERÍA DE Ø1/2" PARA MÁXIMO 6 CONDUCTORES CALIBRE 12 AWG Ó CALIBRE MENOR Y TUBERÍA Ø3/4" PARA 9 CONDUCTORES CALIBRE 12 AWG.**
5. **USAR CONECTORES DE DERIVACIÓN PARA LOS EMPALMES DE CABLEADO MARCA 3M O SIMILAR.**
6. **TODAS LAS TUBERÍAS EXPUESTAS SERÁN METÁLICAS TIPO EMT Y TODAS LAS TUBERÍAS EMPOTRADAS A MURO O LOSA DEBERÁN SER TIPO PVC.**
7. **LOS CONDUCTORES DEBERÁN SER IDENTIFICADOS CON MARCADORES EN AMBOS EXTREMOS.**
8. **TODO EL CABLEADO EN EL PROYECTO DEBE SER LIBRE DE HALÓGENOS Y BAJA EMISIÓN DE HUMO Y DEBERÁ SEGUIR EL CÓDIGO DE COLORES SEGÚN LO INDICADO EN EL ARTÍCULO 6.3 DEL RETIE, DONDE SE INDICA PARA UN SISTEMA 3Φ A 127V Y 2220V LO SIGUIENTE:**
   FASES: AMARILLO/AZUL//ROJO
   NEUTRO: BLANCO
   TIERRA: VERDE
9. **LAS RUTAS PROPUESTAS PODRÁN SER FINALMENTE MODIFICADAS POR EL CONTRATISTA EN CASO DE PRESENTARSE CAMBIOS DURANTE LA EJECUCIÓN DE LAS OBRAS O MODIFICACIONES A LA INGENIERÍA, PREVIA APROBACIÓN DE OR, LA INTERVENTORÍA Ó A QUIEN SE DESIGNE PARA DICHA FUNCIÓN.**
10. **EN LAS INSTALACIONES DE TOMAS SE UTILIZARÁ CÓDIGO DE COLORES SEGÚN LA TABLA 6.5 o 6.6 DE RETIE SEGÚN APLIQUEN.**
11. **LOS CALIBRES DEL CONDUCTOR ELÉCTRICO Y LOS DIÁMETROS DE LA TUBERÍA A UTILIZAR SE ESPECIFICAN EN CUADRO DE CARGAS.**
12. **TODA TUBERÍA EXPUESTA SERÁ DEL TIPO E.M.T, DEBERÁ ESTAR DEBIDAMENTE FIJADA CADA 1,5M PARA TUBERÍAS CON DIÁMETRO MAYOR SE PODRÁN REALIZAR DE ACUERDO AL ARTICULO 20.6.1.2 DEL RETIE Y PUESTA A TIERRA SEGÚN SECCIÓN 250 DE LA NTC 2050.**
13. **LAS PARTES DE CANALIZACIONES QUE ESTÉN EXPUESTAS O A LA VISTA, DEBEN MARCARSE EN FRANJAS DE COLOR NARANJA DE AL MENOS 10 CM DE ANCHAS PARA DISTINGUIRLAS DE OTROS USOS.**
14. **TODAS LAS PARTES METÁLICAS CONECTADAS A LA RED ELÉCTRICA DEBERÁN ESTAR CORRECTAMENTE PUESTAS A TIERRA, SEGÚN SECCIÓN 250 DE NTC 2050.**
15. **TODOS LOS EMPALMES DEBERÁN SER REALIZADOS CON ELEMENTOS CERTIFICADOS PARA TAL FIN.**
16. **LOS RECORRIDOS DE LA TUBERÍA SON SUGERENCIA DEL DISEÑADOR, ESTOS SE DEBERÁN VERIFICAR EN OBRA.**
17. **LAS CAJAS EMPOTRADAS Y/O EMBEBIDAS CUYA DESTINACIÓN SEA DEFINIDA PARA SALIDAS DE ILUMINACIÓN DEBERÁN SER DEL TIPO OCTOGONAL.**
18. **LA ALTURA DE LAS SALIDAS ELÉCTRICAS SERÁ LA SIGUIENTE:**
    TOMACORRIENTES DE USO GENERAL 30 cms NPA.
    TOMACORRIENTES DELABORATORIO 20 cms DEL MESÓN.
    TOMACORRIENTES DE BAÑO A 20 cms DEL MESÓN.
    VOZ Y DATOS 30 cms NPA
    ESTAS MEDIDAS DEBERÁN SER VERIFICADAS EN OBRA CON PLENO CONSENTIMIENTO DEL DIRECTOR DEL PROYECTO.
19. **LOS MATERIALES UTILIZADOS EN LA CONSTRUCCIÓN DE LAS INSTALACIONES ELÉCTRICAS DEBEN CUMPLIR CON LOS REQUISITOS DE PRODUCTOS ESTABLECIDOS EN EL ART. 20 DEL RETIE.**
20. **SE DEBEN ATENDER LAS RECOMENDACIONES DE MANTENIMIENTO Y SUSTITUCIÓN OPORTUNA DE LAS FUENTES LUMINICAS CUANDO SUS NIVELES DE ILUMINACIÓN NO GARANTICEN LOS MÍNIMOS NIVELES REQUERIDOS DE ACUERDO A LAS RECOMENDACIONES DEL CAPITULO IV ARTICULO 430.5 DEL RETILAP.**
21. **TODOS LOS ELEMENTOS QUE HACEN PARTE DEL SISTEMA DE ILUMINACIÓN DEBEN DEMOSTRAR LA CONFORMIDAD CON EL RETILAP POR MEDIO DE UN CERTIFICADO DE PRODUCTO SEGÚN EL CAPITULO I ARTÍCULO 110.4 DEL RETILAP**
22. **LOS INTERRUPTORES MANUALES DEBEN CERTIFICAR CONFORMIDAD DE PRODUCTO CON EL RETIE Y CUMPLIR LOS REQUISITOS EXPLÍCITOS EN EL CAPÍTULO II ART. 20.16.3.1 20.16.3.2 Y PARÁGRAFOS.**
23. **TODAS LAS SALIDAS ELÉCTRICAS DEBERÁN INSTALARSE MINIMO A 0.30m DE LAS REDES DE GAS.**
24. **LOS TOMACORRIENTES DEBEN SUMINISTRARSE E INSTALARSE CON SU RESPECTIVA PLACA, TAPA O CUBIERTA DESTINADA A EVITAR EL CONTACTO DIRECTO CON LAS PARTES ENERGIZADAS.**
25. **TODAS LAS LUMINARIAS DEBEN LLEVAR TOMA Y CLAVIJA EN CABLE ENCAUCHETADO 3X12AWG**
26. **EN LA RUTA DE EVACUACIÓN SE DEBE DE INSTALAR LUMINARIA DE EMERGENCIA, SI LA TUBERIA ES PVC TIPO A DEBE DE IR TOTALMENTE EMBEBIDA EN CONCRETO Y SI VA ENTRE CIELO FALSO Y LOSA ESTA DEBE DE SER TUBERÍA METÁLICA TIPO EMT**

OMNIA SUNT IUSTITIA PLENA

GOBERNACIÓN DE CÓRDOBA

PROYECTO

"INSTITUCION EDUCATIVA TECNICA ALVARO ULCUE CHOCUE TUCHIN - CORDOBA."

LOCALIZACION:

LOCALIZACION:

TUCHIN - CORDOBA

TIPO DE PROYECTO

EQUIPO DE DISEÑO

JHAROL DAMIAN SALGADO GOMEZ

ARQUITECTO
TP. No. A4232017-1067919992

JORGE ENRIQUE CRUZ BENEDETTI

INGENIERO CALCULISTA
MAT.: N° 541 BLV

OLGA LUCIA MEZA BARRAGAN

INGENIERO SANITARIO Y AMBIENTAL
N°22236-246574COR

ANDRES F. MORALES P.

INGENIERO ELECTRICISTA
WX7355-139421

CONTIENE

OBSERVACIONES

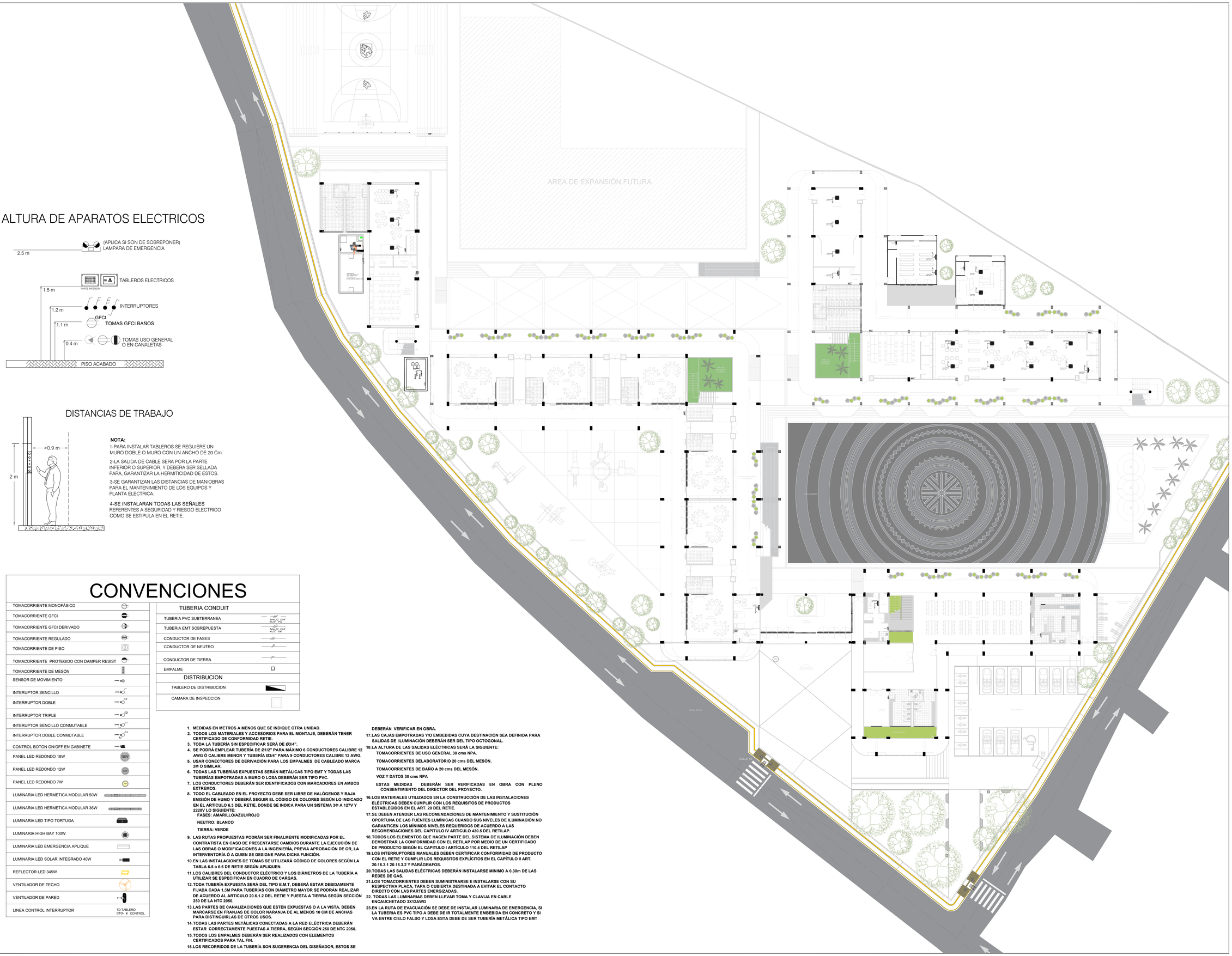
1. Todos los elementos que NO están consignados en los planos arquitectónicos o en los de los proyectos técnicos, NO son responsabilidad del equipo profesional de diseñadores del proyecto.
2. VERIFICAR MEDIDAS EN OBRA.
3. Todos los elementos que requieren de solución estructural harán parte del proyecto estructural diseñado por el ingeniero a cargo.
4. Cualquier duda en las dimensiones será aclarada en obra por la dirección arquitectónica.
5. Para la definición de acabados se solicitaran muestras y prototipos en obra.

NOMBRE DEL ARCHIVO

FECHA ESCALA

MARZO 2025

PLANO DE



ALTURA DE APARATOS ELECTRICOS

DISTANCIAS DE TRABAJO

NOTA:

1-PARA INSTALAR TABLEROS SE REGUIERE UN MURO DOBLE O MURO CON UN ANCHO DE 20 Cm.

2-LA SALIDA DE CABLE SERA POR LA PARTE INFERIOR O SUPERIOR, Y DEBERA SER SELLADA PARA, GARANTIZAR LA HERMITICIDAD DE ESTOS.

3-SE GARANTIZAN LAS DISTANCIAS DE MANIOBRAS PARA EL MANTENIMIENTO DE LOS EQUIPOS Y PLANTA ELECTRICA.

4-SE INSTALARAN TODAS LAS SEÑALES
REFERENTES A SEGURIDAD Y RIESGO ELECTRICO COMO SE ESTIPULA EN EL RETIE.

CONVENCIONES

TOMACORRIENTE MONOFÁSICO	
TOMACORRIENTE GFCI	
TOMACORRIENTE GFCI DERIVADO	
TOMACORRIENTE REGULADO	
TOMACORRIENTE DE PISO	
TOMACORRIENTE PROTEGIDO CON DAMPER RESIST	
TOMACORRIENTE DE MESÓN	
SENSOR DE MOVIMIENTO	
INTERUPTOR SENCILLO	
INTERRUPTOR DOBLE	
INTERRUPTOR TRIPLE	
INTERUPTOR SENCILLO CONMUTABLE	
INTERRUPTOR DOBLE CONMUTABLE	
CONTROL BOTON ON/OFF EN GABINETE	
PANEL LED REDONDO 18W	18W
PANEL LED REDONDO 12W	12W
PANEL LED REDONDO 7W	7W
LUMINARIA LED HERMETICA MODULAR 50W	
LUMINARIA LED HERMETICA MODULAR 36W	
LUMINARIA LED TIPO TORTUGA	
LUMINARIA HIGH BAY 100W	
LUMINARIA LED EMERGENCIA APLIQUE	
LUMINARIA LED SOLAR INTEGRADO 40W	
REFLECTOR LED 345W	
VENTILADOR DE TECHO	
VENTILADOR DE PARED	
LINEA CONTROL INTERRUPTOR	TD-TABLERO CTO- # CONTROL

TUBERIA CONDUIT	
TUBERIA PVC SUBTERRANEA	1/2"(12) 13mm 3/4"(21) 19mm 1"(27) 25mm
TUBERIA EMT SOBREPUESTA	1/2"(12) 13mm 3/4"(21) 19mm 1"(27) 25mm
CONDUCTOR DE FASES	
CONDUCTOR DE NEUTRO	
CONDUCTOR DE TIERRA	
EMPALME	
DISTRIBUCION	
TABLERO DE DISTRIBUCION	
CAMARA DE INSPECCION	

1. **MEDIDAS EN METROS A MENOS QUE SE INDIQUE OTRA UNIDAD.**
2. **TODOS LOS MATERIALES Y ACCESORIOS PARA EL MONTAJE, DEBERÁN TENER CERTIFICADO DE CONFORMIDAD RETIE.**
3. **TODA LA TUBERÍA SIN ESPECIFICAR SERÁ DE Ø3/4".**
4. **SE PODRÁ EMPLEAR TUBERÍA DE Ø1/2" PARA MÁXIMO 6 CONDUCTORES CALIBRE 12 AWG Ó CALIBRE MENOR Y TUBERÍA Ø3/4" PARA 9 CONDUCTORES CALIBRE 12 AWG.**
5. **USAR CONECTORES DE DERIVACIÓN PARA LOS EMPALMES DE CABLEADO MARCA 3M O SIMILAR.**
6. **TODAS LAS TUBERÍAS EXPUESTAS SERÁN METÁLICAS TIPO EMT Y TODAS LAS TUBERÍAS EMPOTRADAS A MURO O LOSA DEBERÁN SER TIPO PVC.**
7. **LOS CONDUCTORES DEBERÁN SER IDENTIFICADOS CON MARCADORES EN AMBOS EXTREMOS.**
8. **TODO EL CABLEADO EN EL PROYECTO DEBE SER LIBRE DE HALÓGENOS Y BAJA EMISIÓN DE HUMO Y DEBERÁ SEGUIR EL CÓDIGO DE COLORES SEGÚN LO INDICADO EN EL ARTÍCULO 6.3 DEL RETIE, DONDE SE INDICA PARA UN SISTEMA 3Φ A 127V Y 2220V LO SIGUIENTE:**
   FASES: AMARILLO/AZUL//ROJO
   NEUTRO: BLANCO
   TIERRA: VERDE
9. **LAS RUTAS PROPUESTAS PODRÁN SER FINALMENTE MODIFICADAS POR EL CONTRATISTA EN CASO DE PRESENTARSE CAMBIOS DURANTE LA EJECUCIÓN DE LAS OBRAS O MODIFICACIONES A LA INGENIERÍA, PREVIA APROBACIÓN DE OR, LA INTERVENTORÍA Ó A QUIEN SE DESIGNE PARA DICHA FUNCIÓN.**
10. **EN LAS INSTALACIONES DE TOMAS SE UTILIZARÁ CÓDIGO DE COLORES SEGÚN LA TABLA 6.5 o 6.6 DE RETIE SEGÚN APLIQUEN.**
11. **LOS CALIBRES DEL CONDUCTOR ELÉCTRICO Y LOS DIÁMETROS DE LA TUBERÍA A UTILIZAR SE ESPECIFICAN EN CUADRO DE CARGAS.**
12. **TODA TUBERÍA EXPUESTA SERÁ DEL TIPO E.M.T, DEBERÁ ESTAR DEBIDAMENTE FIJADA CADA 1,5M PARA TUBERÍAS CON DIÁMETRO MAYOR SE PODRÁN REALIZAR DE ACUERDO AL ARTICULO 20.6.1.2 DEL RETIE Y PUESTA A TIERRA SEGÚN SECCIÓN 250 DE LA NTC 2050.**
13. **LAS PARTES DE CANALIZACIONES QUE ESTÉN EXPUESTAS O A LA VISTA, DEBEN MARCARSE EN FRANJAS DE COLOR NARANJA DE AL MENOS 10 CM DE ANCHAS PARA DISTINGUIRLAS DE OTROS USOS.**
14. **TODAS LAS PARTES METÁLICAS CONECTADAS A LA RED ELÉCTRICA DEBERÁN ESTAR CORRECTAMENTE PUESTAS A TIERRA, SEGÚN SECCIÓN 250 DE NTC 2050.**
15. **TODOS LOS EMPALMES DEBERÁN SER REALIZADOS CON ELEMENTOS CERTIFICADOS PARA TAL FIN.**
16. **LOS RECORRIDOS DE LA TUBERÍA SON SUGERENCIA DEL DISEÑADOR, ESTOS SE DEBERÁN VERIFICAR EN OBRA.**
17. **LAS CAJAS EMPOTRADAS Y/O EMBEBIDAS CUYA DESTINACIÓN SEA DEFINIDA PARA SALIDAS DE ILUMINACIÓN DEBERÁN SER DEL TIPO OCTOGONAL.**
18. **LA ALTURA DE LAS SALIDAS ELÉCTRICAS SERÁ LA SIGUIENTE:**
    TOMACORRIENTES DE USO GENERAL 30 cms NPA.
    TOMACORRIENTES DELABORATORIO 20 cms DEL MESÓN.
    TOMACORRIENTES DE BAÑO A 20 cms DEL MESÓN.
    VOZ Y DATOS 30 cms NPA
    ESTAS MEDIDAS DEBERÁN SER VERIFICADAS EN OBRA CON PLENO CONSENTIMIENTO DEL DIRECTOR DEL PROYECTO.
19. **LOS MATERIALES UTILIZADOS EN LA CONSTRUCCIÓN DE LAS INSTALACIONES ELÉCTRICAS DEBEN CUMPLIR CON LOS REQUISITOS DE PRODUCTOS ESTABLECIDOS EN EL ART. 20 DEL RETIE.**
20. **SE DEBEN ATENDER LAS RECOMENDACIONES DE MANTENIMIENTO Y SUSTITUCIÓN OPORTUNA DE LAS FUENTES LUMINICAS CUANDO SUS NIVELES DE ILUMINACIÓN NO GARANTICEN LOS MÍNIMOS NIVELES REQUERIDOS DE ACUERDO A LAS RECOMENDACIONES DEL CAPITULO IV ARTICULO 430.5 DEL RETILAP.**
21. **TODOS LOS ELEMENTOS QUE HACEN PARTE DEL SISTEMA DE ILUMINACIÓN DEBEN DEMOSTRAR LA CONFORMIDAD CON EL RETILAP POR MEDIO DE UN CERTIFICADO DE PRODUCTO SEGÚN EL CAPITULO I ARTÍCULO 110.4 DEL RETILAP**
22. **LOS INTERRUPTORES MANUALES DEBEN CERTIFICAR CONFORMIDAD DE PRODUCTO CON EL RETIE Y CUMPLIR LOS REQUISITOS EXPLÍCITOS EN EL CAPÍTULO II ART. 20.16.3.1 20.16.3.2 Y PARÁGRAFOS.**
23. **TODAS LAS SALIDAS ELÉCTRICAS DEBERÁN INSTALARSE MINIMO A 0.30m DE LAS REDES DE GAS.**
24. **LOS TOMACORRIENTES DEBEN SUMINISTRARSE E INSTALARSE CON SU RESPECTIVA PLACA, TAPA O CUBIERTA DESTINADA A EVITAR EL CONTACTO DIRECTO CON LAS PARTES ENERGIZADAS.**
25. **TODAS LAS LUMINARIAS DEBEN LLEVAR TOMA Y CLAVIJA EN CABLE ENCAUCHETADO 3X12AWG**
26. **EN LA RUTA DE EVACUACIÓN SE DEBE DE INSTALAR LUMINARIA DE EMERGENCIA, SI LA TUBERIA ES PVC TIPO A DEBE DE IR TOTALMENTE EMBEBIDA EN CONCRETO Y SI VA ENTRE CIELO FALSO Y LOSA ESTA DEBE DE SER TUBERÍA METÁLICA TIPO EMT**

GOBERNACIÓN DE CÓRDOBA

PROYECTO

"INSTITUCION EDUCATIVA TECNICA ALVARO ULCUE CHOCUE TUCHIN - CORDOBA."

LOCALIZACION:

LOCALIZACION:

TUCHIN - CORDOBA

TIPO DE PROYECTO

EQUIPO DE DISEÑO

JHAROL DAMIAN SALGADO GOMEZ

ARQUITECTO
TP. No. A4232017-1067919992

JORGE ENRIQUE CRUZ BENEDETTI

INGENIERO CALCULISTA
MAT. N° 541 BLV

OLGA LUCIA MEZA BARRAGAN

INGENIERO SANITARIO Y AMBIENTAL
N°22236-246574COR

ANDRES F. MORALES P.

INGENIERO ELECTRICISTA
WX7205-139421

CONTIENE

OBSERVACIONES

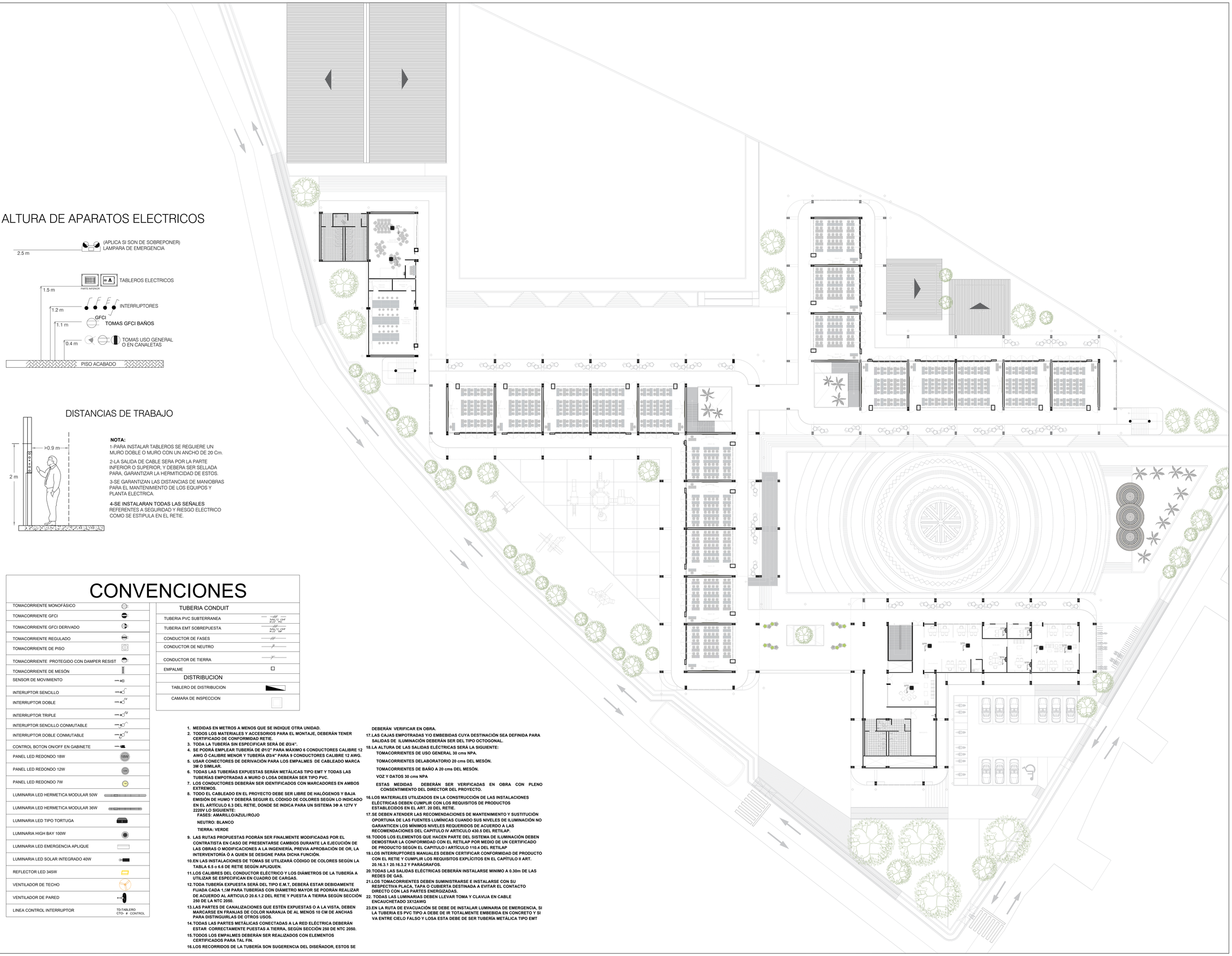
1. Todos los elementos que NO están consignados en los planos arquitectónicos o en los de los proyectos técnicos, NO son responsabilidad del equipo profesional de diseñadores del proyecto.
2. VERIFICAR MEDIDAS EN OBRA.
3. Todos los elementos que requieren de solución estructural harán parte del proyecto estructural diseñado por el ingeniero a cargo.
4. Cualquier duda en las dimensiones será aclarada en obra por la dirección arquitectónica.
5. Para la definición de acabados se solicitaran muestras y prototipos en obra.

NOMBRE DEL ARCHIVO

FECHA ESCALA

MARZO 2025

PLANO DE



ALTURA DE APARATOS ELECTRICOS

DISTANCIAS DE TRABAJO

NOTA:

1-PARA INSTALAR TABLEROS SE REQUIERE UN MURO DOBLE O MURO CON UN ANCHO DE 20 Cm.

2-LA SALIDA DE CABLE SERA POR LA PARTE INFERIOR O SUPERIOR, Y DEBERA SER SELLADA PARA, GARANTIZAR LA HERMITICIDAD DE ESTOS.

3-SE GARANTIZAN LAS DISTANCIAS DE MANIOBRAS PARA EL MANTENIMIENTO DE LOS EQUIPOS Y PLANTA ELECTRICA.

4-SE INSTALARAN TODAS LAS SEÑALES REFERENTES A SEGURIDAD Y RIESGO ELECTRICO COMO SE ESTIPULA EN EL RETIE.

CONVENCIONES

TOMACORRIENTE MONOFÁSICO	
TOMACORRIENTE GFCI	
TOMACORRIENTE GFCI DERIVADO	
TOMACORRIENTE REGULADO	
TOMACORRIENTE DE PISO	
TOMACORRIENTE PROTEGIDO CON DAMPER RESIST	
TOMACORRIENTE DE MESÓN	
SENSOR DE MOVIMIENTO	
INTERUPTOR SENCILLO	
INTERRUPTOR DOBLE	
INTERRUPTOR TRIPLE	
INTERUPTOR SENCILLO CONMUTABLE	
INTERRUPTOR DOBLE CONMUTABLE	
CONTROL BOTON ON/OFF EN GABINETE	
PANEL LED REDONDO 18W	18W
PANEL LED REDONDO 12W	12W
PANEL LED REDONDO 7W	
LUMINARIA LED HERMETICA MODULAR 50W	
LUMINARIA LED HERMETICA MODULAR 36W	
LUMINARIA LED TIPO TORTUGA	
LUMINARIA HIGH BAY 100W	
LUMINARIA LED EMERGENCIA APLIQUE	
LUMINARIA LED SOLAR INTEGRADO 40W	
REFLECTOR LED 345W	
VENTILADOR DE TECHO	
VENTILADOR DE PARED	
LINEA CONTROL INTERRUPTOR	TD-TABLERO CTO- # CONTROL

TUBERIA CONDUIT	
TUBERIA PVC SUBTERRANEA	3#6c/12 1/2HP #12T - PVC
TUBERIA EMT SOBREPUESTA	3#6c/12 1/2HP #12T - EMT
CONDUCTOR DE FASES	
CONDUCTOR DE NEUTRO	
CONDUCTOR DE TIERRA	
EMPALME	
DISTRIBUCION	
TABLERO DE DISTRIBUCION	
CAMARA DE INSPECCION	

1. **MEDIDAS EN METROS A MENOS QUE SE INDIQUE OTRA UNIDAD.**
2. **TODOS LOS MATERIALES Y ACCESORIOS PARA EL MONTAJE, DEBERÁN TENER CERTIFICADO DE CONFORMIDAD RETIE.**
3. **TODA LA TUBERÍA SIN ESPECIFICAR SERÁ DE Ø3/4".**
4. **SE PODRÁ EMPLEAR TUBERÍA DE Ø1/2" PARA MÁXIMO 6 CONDUCTORES CALIBRE 12 AWG Ó CALIBRE MENOR Y TUBERÍA Ø3/4" PARA 9 CONDUCTORES CALIBRE 12 AWG.**
5. **USAR CONECTORES DE DERIVACIÓN PARA LOS EMPALMES DE CABLEADO MARCA 3M O SIMILAR.**
6. **TODAS LAS TUBERÍAS EXPUESTAS SERÁN METÁLICAS TIPO EMT Y TODAS LAS TUBERÍAS EMPOTRADAS A MURO O LOSA DEBERÁN SER TIPO PVC.**
7. **LOS CONDUCTORES DEBERÁN SER IDENTIFICADOS CON MARCADORES EN AMBOS EXTREMOS.**
8. **TODO EL CABLEADO EN EL PROYECTO DEBE SER LIBRE DE HALÓGENOS Y BAJA EMISIÓN DE HUMO Y DEBERÁ SEGUIR EL CÓDIGO DE COLORES SEGÚN LO INDICADO EN EL ARTÍCULO 6.3 DEL RETIE, DONDE SE INDICA PARA UN SISTEMA 3Φ A 127V Y 2220V LO SIGUIENTE:**
   FASES: AMARILLO/AZUL//ROJO
   NEUTRO: BLANCO
   TIERRA: VERDE
9. **LAS RUTAS PROPUESTAS PODRÁN SER FINALMENTE MODIFICADAS POR EL CONTRATISTA EN CASO DE PRESENTARSE CAMBIOS DURANTE LA EJECUCIÓN DE LAS OBRAS O MODIFICACIONES A LA INGENIERÍA, PREVIA APROBACIÓN DE OR, LA INTERVENTORIA O A QUIEN SE DESIGNE PARA DICHA FUNCIÓN.**
10. **EN LAS INSTALACIONES DE TOMAS SE UTILIZARÁ CÓDIGO DE COLORES SEGÚN LA TABLA 6.5 o 6.6 DE RETIE SEGÚN APLIQUEN.**
11. **LOS CALIBRES DEL CONDUCTOR ELÉCTRICO Y LOS DIÁMETROS DE LA TUBERÍA A UTILIZAR SE ESPECIFICAN EN CUADRO DE CARGAS.**
12. **TODA TUBERÍA EXPUESTA SERÁ DEL TIPO E.M.T, DEBERÁ ESTAR DEBIDAMENTE FIJADA CADA 1.;M PARA TUBERÍAS CON DIÁMETRO MAYOR SE PODRÁN REALIZAR DE ACUERDO AL ARTICULO 20.6.1.2 DEL RETIE Y PUESTA A TIERRA SEGÚN SECCIÓN 250 DE LA NTC 2050.**
13. **LAS PARTES DE CANALIZACIONES QUE ESTÉN EXPUESTAS O A LA VISTA, DEBEN MARCARSE EN FRANJAS DE COLOR NARANJA DE AL MENOS 10 CM DE ANCHAS PARA DISTINGUIRLAS DE OTROS USOS.**
14. **TODAS LAS PARTES METÁLICAS CONECTADAS A LA RED ELÉCTRICA DEBERÁN ESTAR CORRECTAMENTE PUESTAS A TIERRA, SEGÚN SECCIÓN 250 DE NTC 2050.**
15. **TODOS LOS EMPALMES DEBERÁN SER REALIZADOS CON ELEMENTOS CERTIFICADOS PARA TAL FIN.**
16. **LOS RECORRIDOS DE LA TUBERÍA SON SUGERENCIA DEL DISEÑADOR, ESTOS SE DEBERÁN VERIFICAR EN OBRA.**
17. **LAS CAJAS EMPOTRADAS Y/O EMBEBIDAS CUYA DESTINACIÓN SEA DEFINIDA PARA SALIDAS DE ILUMINACIÓN DEBERÁN SER DEL TIPO OCTOGONAL.**
18. **LA ALTURA DE LAS SALIDAS ELÉCTRICAS SERÁ LA SIGUIENTE:**
    TOMACORRIENTES DE USO GENERAL 30 cms NPA.
    TOMACORRIENTES DELABORATORIO 20 cms DEL MESÓN.
    TOMACORRIENTES DE BAÑO A 20 cms DEL MESÓN.
    VOZ Y DATOS 30 cms NPA
    ESTAS MEDIDAS DEBERÁN SER VERIFICADAS EN OBRA CON PLENO CONSENTIMIENTO DEL DIRECTOR DEL PROYECTO.
19. **LOS MATERIALES UTILIZADOS EN LA CONSTRUCCIÓN DE LAS INSTALACIONES ELÉCTRICAS DEBEN CUMPLIR CON LOS REQUISITOS DE PRODUCTOS ESTABLECIDOS EN EL ART. 20 DEL RETIE.**
20. **SE DEBEN ATENDER LAS RECOMENDACIONES DE MANTENIMIENTO Y SUSTITUCIÓN OPORTUNA DE LAS FUENTES LUMÍNICAS CUANDO SUS NIVELES DE ILUMINACIÓN NO GARANTICEN LOS MÍNIMOS NIVELES REQUERIDOS DE ACUERDO A LAS RECOMENDACIONES DEL CAPITULO IV ARTICULO 430.5 DEL RETILAP.**
21. **TODOS LOS ELEMENTOS QUE HACEN PARTE DEL SISTEMA DE ILUMINACIÓN DEBEN DEMOSTRAR LA CONFORMIDAD CON EL RETILAP POR MEDIO DE UN CERTIFICADO DE PRODUCTO SEGÚN EL CAPITULO I ARTÍCULO 110.4 DEL RETILAP**
22. **LOS INTERRUPTORES MANUALES DEBEN CERTIFICAR CONFORMIDAD DE PRODUCTO CON EL RETIE Y CUMPLIR LOS REQUISITOS EXPLÍCITOS EN EL CAPÍTULO II ART. 20.16.3.1 20.16.3.2 Y PARÁGRAFOS.**
23. **TODAS LAS SALIDAS ELÉCTRICAS DEBERÁN INSTALARSE MINIMO A 0.30m DE LAS REDES DE GAS.**
24. **LOS TOMACORRIENTES DEBEN SUMINISTRARSE E INSTALARSE CON SU RESPECTIVA PLACA, TAPA O CUBIERTA DESTINADA A EVITAR EL CONTACTO DIRECTO CON LAS PARTES ENERGIZADAS.**
25. **TODAS LAS LUMINARIAS DEBEN LLEVAR TOMA Y CLAVIJA EN CABLE ENCAUCHETADO 3X12AWG**
26. **EN LA RUTA DE EVACUACIÓN SE DEBE DE INSTALAR LUMINARIA DE EMERGENCIA, SI LA TUBERIA ES PVC TIPO A DEBE DE IR TOTALMENTE EMBEBIDA EN CONCRETO Y SI VA ENTRE CIELO FALSO Y LOSA ESTA DEBE DE SER TUBERÍA METÁLICA TIPO EMT**

GOBERNACIÓN DE CÓRDOBA

PROYECTO

"INSTITUCION EDUCATIVA TECNICA ALVARO ULCUE CHOCUE TUCHIN - CORDOBA."

LOCALIZACION:

LOCALIZACION:

TUCHIN - CORDOBA

TIPO DE PROYECTO

EQUIPO DE DISEÑO

JHAROL DAMIAN SALGADO GOMEZ

ARQUITECTO
TP. No. A4432017-1067919992

JORGE ENRIQUE CRUZ BENEDETTI

INGENIERO CALCULISTA
MAT., N° 541 BLV

OLGA LUCIA MEZA BARRAGAN

INGENIERO SANITARIO Y AMBIENTAL
N°22236-246574COR

ANDRES F. MORALES P.

INGENIERO ELECTRICISTA
N°A7205-139421

CONTIENE

OBSERVACIONES

1. Todos los elementos que NO están consignados en los planos arquitectónicos o en los de los proyectos técnicos, NO son responsabilidad del equipo profesional de diseñadores del proyecto.
2. VERIFICAR MEDIDAS EN OBRA.
3. Todos los elementos que requieren de solución estructural harán parte del proyecto estructural diseñado por el ingeniero a cargo.
4. Cualquier duda en las dimensiones será aclarada en obra por la dirección arquitectónica.
5. Para la definición de acabados se solicitaran muestras y prototipos en obra.

NOMBRE DEL ARCHIVO

FECHA ESCALA

MARZO 2025

PLANO DE

CONVENCIONES :

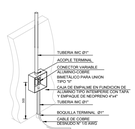
- CABLE DE Cu DESNUDO No.2/0 AWG 19 HILOS ENTERRADO SISTEMA PUESTA A TIERRA DE SUBESTACION INSTALADO.
- ALAMBRON DE ALUMINIO 8 mm SISTEMA APANTALLAMIENTO
- PUNTA CAPTADORA TIPO FRANKLIN
- PUNTA CAPTADORA TIPO FRANKLIN CON BAJANTE DEL SISTEMA DEL PANTALLAMIENTO TUBERIA PVC/IMC Ø1"
- VARILLA DE COBRE DE Ø5/8" DE LONGITUD: 2400 mm
- CÁMARA DE REGISTRO 400x400 mm CON VARILLA DE COBRE Ø5/8", DE LONGITUD: 2400 mm
- CABLE DE PUESTA A TIERRA QUE SUBE PARA ATERRIZAR PLATINAS, EQUIPOS Y ESTRUCTURAS
- SOLDADURA EXOTÉRMICA TIPO "T"
- SOLDADURA EXOTÉRMICA TIPO "L"
- SOLDADURA EXOTÉRMICA TIPO "X"
- PLATINA PARA SISTEMA EQUIPOTENCIAL

NOTAS:

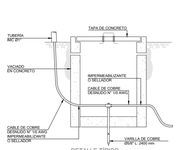
1. MEDIDAS EN METROS A MENOS QUE SE ESPECIFIQUE OTRA UNIDAD.
2. TODOS LOS MATERIALES USADOS EN LA EJECUCIÓN DE LOS TRABAJOS DEBERÁN CUMPLIR CON LOS REQUISITOS DEL RETIE.
3. LA FIRMA ENCARGADA DE LA EJECUCIÓN DE LAS OBRAS DEBERÁ VERIFICAR Y AJUSTAR MEDIDAS EN CAMPO.
4. EL CONDUIT PARA LA PROTECCIÓN DEL CONDUCTOR DEBERÁ SELLARSE CON MASILLA SIKA O SIMILAR.
5. EL CONDUCTOR DEL ANILLO EQUIPOTENCIAL DE TIERRA SERÁ CABLE DE COBRE DESNUDO CALIBRE 2/0 AWG ENTERRADO COMO MÍNIMO 0.5 m EN TERRENO NATURAL Y SEPARADO DE LAS EDIFICACIONES ENTRE 0.5 m Y 1.0 m EN LOS CASOS APLICABLES.
6. TODAS LAS ESTRUCTURAS Y PARTES METÁLICAS (PUERTAS, MARCOS, COLUMNAS, ESCALERAS, MALLAS, ESTANTERÍAS, ETC. QUE APLIQUEN) DEBERÁN QUEDAR EQUIPOTENCIALIZADAS Y CONECTADAS AL SISTEMA DE PUESTA A TIERRA.
7. LAS CONEXIONES O PUNTOS DE UNIÓN A ESTRUCTURAS Y PARTES METÁLICAS AL SISTEMA DE PUESTA A TIERRA SE DEBERÁ REALIZAR MEDIANTE UNIONES PERNADAS O SOLDADAS.
8. SE DEBERÁ GARANTIZAR QUE EL CRUCE DEL CABLE DESNUDO (QUE CONFORMA LAS COLAS DE PUESTA A TIERRA), A TRAVÉS DEL PISO ACABADO EN CONCRETO O ADOQUÍN, DEBERÁ ESTAR CANALIZADO POR MEDIO DE UN CONDUIT TIPO PVC.
9. CON EL FIN DE MINIMIZAR LOS POSIBLES DAÑOS QUE EN UN FUTURO IMPLIQUE UNA EXCAVACIÓN EN EL TERRENO DONDE SE HAYA INSTALADO EL CABLE DE PUESTA A TIERRA, SE DEBERÁ INSTALAR SOBRE LA PARTE SUPERIOR DEL CABLEADO Y PARALELO EN LA TOTALIDAD DE SU RECORRIDO, UNA CINTA PLÁSTICA DE SEÑALIZACIÓN, CON UN ANCHO DE 100 mm APROXIMADAMENTE.
10. EL ANILLO EQUIPOTENCIAL DE TIERRA Y EL ANILLO DEL SISTEMA DE APANTALLAMIENTO DE TODAS LAS ESTRUCTURAS DEL PROYECTO DEBERÁN QUEDAR INTEGRADAS Y UNIDAS ENTRE SI (GARANTIZANDO UNA ADECUADA EQUIPOTENCIALIZACIÓN).



DETALLE AVISO RIESGO ELECTRICO
ESCALA: SIN



DETALLE TIPICO
CONEXIÓN BAJANTE CON ELECTRODO
ESCALA: SIN



DETALLE TIPICO
CONEXION DE BAJANTE EN CAMARA DE REGISTRO Y/O VARILLA DE COBRE (RAD-15 EPM)
ESCALA: SIN



DETALLE FIJACIÓN DE CONDUCTOR DE TIERRA SOBRE SUPERFICIES METÁLICAS
ESCALA: SIN



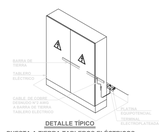
DETALLES TÍPICOS
CONECTORES VARIABLE ALUMINIO
ESCALA: SIN



DETALLE TIPICO
EXCAVASION PARA CABLE DE TIERRA
ESCALA: SIN



CURVATURA DE CONDUCTORES
SISTEMA DE APANTALLAMIENTO
ESCALA: SIN



DETALLE TÍPICO
PUESTA A TIERRA TABLEROS ELÉCTRICOS
ESCALA: SIN



DETALLE TIPICO SOPORTE
UNIVERSAL EN POLIAMIDA
ESCALA: SIN

GOBERNACIÓN DE CÓRDOBA

PROYECTO

"INSTITUCION EDUCATIVA TECNICA ALVARO ULCUE CHOCUE TUCHIN - CORDOBA."

LOCALIZACION:

LOCALIZACION:

TUCHIN - CORDOBA

TIPO DE PROYECTO

EQUIPO DE DISEÑO

JHAROL DAMIAN SALGADO GOMEZ

ARQUITECTO
TP. No. 44232017-1067919992

JORGE ENRIQUE CRUZ BENEDETTI

INGENIERO CALCULISTA
MAT.: N° 541 BLV

OLGA LUCIA MEZA BARRAGAN

INGENIERO SANITARIO Y AMBIENTAL
N°22236-246574COR

ANDRES F. MORALES P.

INGENIERO ELECTRICISTA
N°A72D5-139421

CONTIENE

OBSERVACIONES

1. Todos los elementos que NO están consignados en los planos arquitectónicos o en los de los proyectos técnicos, NO son responsabilidad del equipo profesional de diseñadores del proyecto.
2. VERIFICAR MEDIDAS EN OBRA.
3. Todos los elementos que requieren de solución estructural harán parte del proyecto estructural diseñado por el ingeniero a cargo.
4. Cualquier duda en las dimensiones será aclarada en obra por la dirección arquitectónica.
5. Para la definición de acabados se solicitaran muestras y prototipos en obra.

NOMBRE DEL ARCHIVO

FECHA ESCALA

MARZO 2025

PLANO DE

CONVENCIONES :

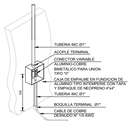
- CABLE DE Cu DESNUDO No.2/0 AWG 19 HILOS ENTERRADO SISTEMA PUESTA A TIERRA DE SUBESTACION INSTALADO.
- ALAMBRON DE ALUMINIO 8 mm SISTEMA APANTALLAMIENTO
- PUNTA CAPTADORA TIPO FRANKLIN
- PUNTA CAPTADORA TIPO FRANKLIN CON BAJANTE DEL SISTEMA DEL PANTALLAMIENTO TUBERIA PVC/IMC Ø1"
- VARILLA DE COBRE DE Ø5/8" DE LONGITUD: 2400 mm
- CÁMARA DE REGISTRO 400x400 mm CON VARILLA DE COBRE Ø5/8", DE LONGITUD: 2400 mm
- CABLE DE PUESTA A TIERRA QUE SUBE PARA ATERRIZAR PLATINAS, EQUIPOS Y ESTRUCTURAS
- SOLDADURA EXOTÉRMICA TIPO "T"
- SOLDADURA EXOTÉRMICA TIPO "L"
- SOLDADURA EXOTÉRMICA TIPO "X"
- PLATINA PARA SISTEMA EQUIPOTENCIAL

NOTAS:

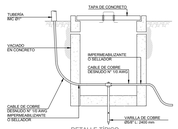
1. MEDIDAS EN METROS A MENOS QUE SE ESPECIFIQUE OTRA UNIDAD.
2. TODOS LOS MATERIALES USADOS EN LA EJECUCIÓN DE LOS TRABAJOS DEBERÁN CUMPLIR CON LOS REQUISITOS DEL RETIE.
3. LA FIRMA ENCARGADA DE LA EJECUCIÓN DE LAS OBRAS DEBERÁ VERIFICAR Y AJUSTAR MEDIDAS EN CAMPO.
4. EL CONDUIT PARA LA PROTECCIÓN DEL CONDUCTOR DEBERÁ SELLARSE CON MASILLA SIKA O SIMILAR.
5. EL CONDUCTOR DEL ANILLO EQUIPOTENCIAL DE TIERRA SERÁ CABLE DE COBRE DESNUDO CALIBRE 2/0 AWG ENTERRADO COMO MÍNIMO 0.5 m EN TERRENO NATURAL Y SEPARADO DE LAS EDIFICACIONES ENTRE 0.5 m Y 1.0 m EN LOS CASOS APLICABLES.
6. TODAS LAS ESTRUCTURAS Y PARTES METÁLICAS (PUERTAS, MARCOS, COLUMNAS, ESCALERAS, MALLAS, ESTANTERÍAS, ETC. QUE APLIQUEN) DEBERÁN QUEDAR EQUIPOTENCIALIZADAS Y CONECTADAS AL SISTEMA DE PUESTA A TIERRA.
7. LAS CONEXIONES O PUNTOS DE UNIÓN A ESTRUCTURAS Y PARTES METÁLICAS AL SISTEMA DE PUESTA A TIERRA SE DEBERÁ REALIZAR MEDIANTE UNIONES PERNADAS O SOLDADAS.
8. SE DEBERÁ GARANTIZAR QUE EL CRUCE DEL CABLE DESNUDO (QUE CONFORMA LAS COLAS DE PUESTA A TIERRA), A TRAVÉS DEL PISO ACABADO EN CONCRETO O ADOQUÍN, DEBERÁ ESTAR CANALIZADO POR MEDIO DE UN CONDUIT TIPO PVC.
9. CON EL FIN DE MINIMIZAR LOS POSIBLES DAÑOS QUE EN UN FUTURO IMPLIQUE UNA EXCAVACIÓN EN EL TERRENO DONDE SE HAYA INSTALADO EL CABLE DE PUESTA A TIERRA, SE DEBERÁ INSTALAR SOBRE LA PARTE SUPERIOR DEL CABLEADO Y PARALELO EN LA TOTALIDAD DE SU RECORRIDO, UNA CINTA PLÁSTICA DE SEÑALIZACIÓN, CON UN ANCHO DE 100 mm APROXIMADAMENTE.
10. EL ANILLO EQUIPOTENCIAL DE TIERRA Y EL ANILLO DEL SISTEMA DE APANTALLAMIENTO DE TODAS LAS ESTRUCTURAS DEL PROYECTO DEBERÁN QUEDAR INTEGRADAS Y UNIDAS ENTRE SI (GARANTIZANDO UNA ADECUADA EQUIPOTENCIALIZACIÓN).



DETALLE AVISO RIESGO ELECTRICO
ESCALA: SIN



DETALLE TIPICO
CONEXIÓN BAJANTE CON ELECTRODO
ESCALA: SIN



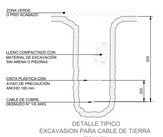
DETALLE TIPICO
CONEXION DE BAJANTE EN CAMARA DE REGISTRO Y/O VARILLA DE COBRE (RAD-15 EPM)
ESCALA: SIN



DETALLE FIJACIÓN DE CONDUCTOR DE TIERRA SOBRE SUPERFICIES METÁLICAS
ESCALA: SIN



DETALLES TÍPICOS
CONECTORES VARIABLE ALUMINIO
ESCALA: SIN



DETALLE TIPICO
EXCAVASION PARA CABLE DE TIERRA
ESCALA: SIN



CURVATURA DE CONDUCTORES
SISTEMA DE APANTALLAMIENTO
ESCALA: SIN



DETALLE TIPICO
PUESTA A TIERRA TABLEROS ELÉCTRICOS
ESCALA: SIN



DETALLE TIPICO SOPORTE
UNIVERSAL EN POLIAMIDA
ESCALA: SIN

GOBERNACIÓN DE CÓRDOBA

PROYECTO

"INSTITUCION EDUCATIVA TECNICA ALVARO ULCUE CHOCUE TUCHIN - CORDOBA."

LOCALIZACION:

LOCALIZACION:

TUCHIN - CORDOBA

TIPO DE PROYECTO

EQUIPO DE DISEÑO

JHAROL DAMIAN SALGADO GOMEZ
ARQUITECTO
TP. No. 44232017-1067919992

JORGE ENRIQUE CRUZ BENEDETTI
INGENIERO CALCULISTA
MAT.: N° 541 BLV

OLGA LUCIA MEZA BARRAGAN
INGENIERO SANITARIO Y AMBIENTAL
N°22236-246574COR

ANDRES F. MORALES P.
INGENIERO ELECTRICISTA
N°A7205-139421

CONTIENE

OBSERVACIONES

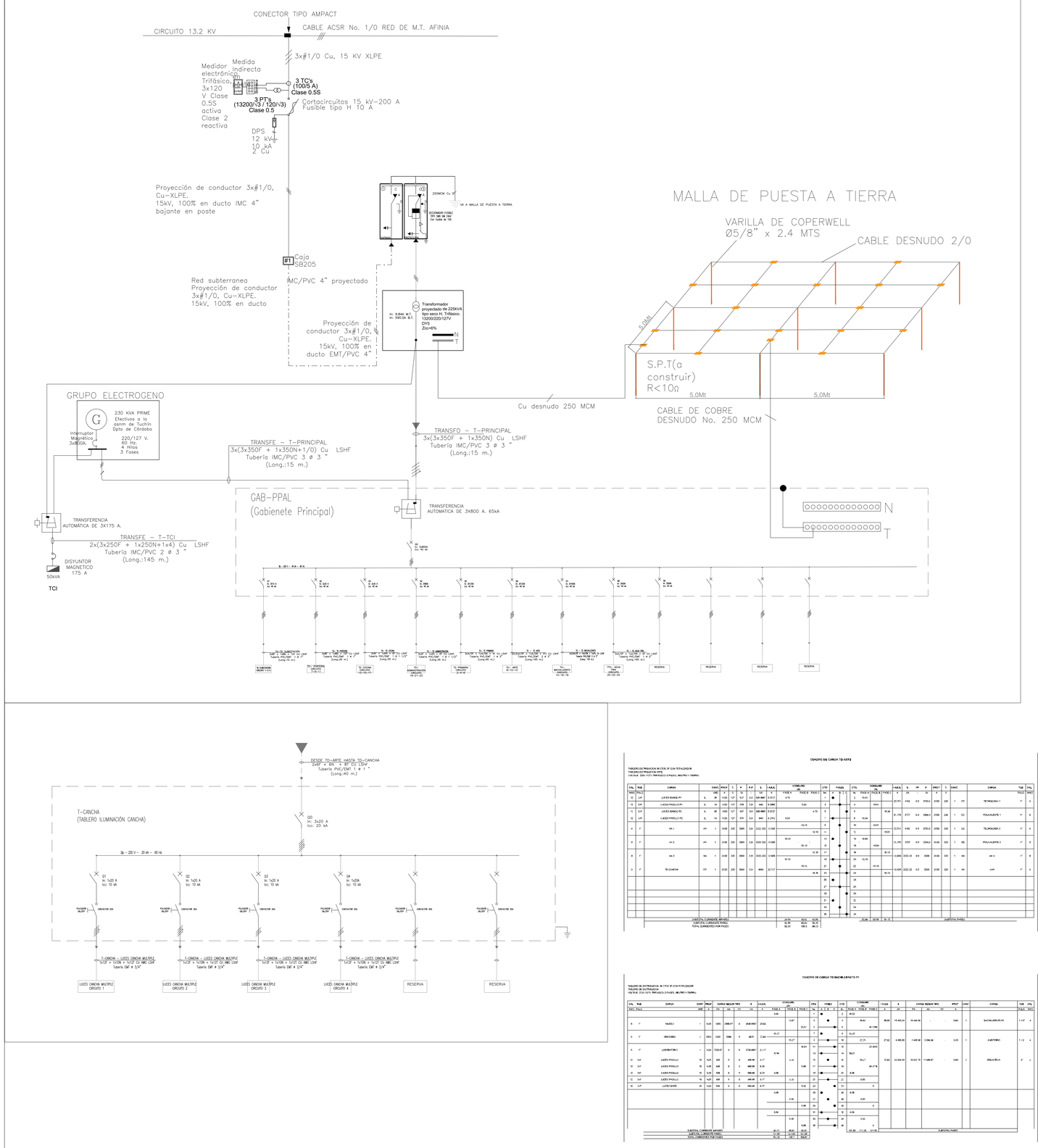
1. Todos los elementos que NO están consignados en los planos arquitectónicos o en los de los proyectos técnicos, NO son responsabilidad del equipo profesional de diseñadores del proyecto.
2. VERIFICAR MEDIDAS EN OBRA.
3. Todos los elementos que requieren de solución estructural harán parte del proyecto estructural diseñado por el ingeniero a cargo.
4. Cualquier duda en las dimensiones será aclarada en obra por la dirección arquitectónica.
5. Para la definición de acabados se solicitaran muestras y prototipos en obra.

NOMBRE DEL ARCHIVO

FECHA ESCALA

MARZO 2025

PLANO DE



CUADRO DE CARGA TD - SUB

TABLERO DISTRIBUCION CI CTGS 1F
TABLERO DISTRIBUCION SUBESTACION
VOLTAJE 220V-127V TRIFASICO (3 FASES, NEUTRO Y TIERRA)

CAL.	TUB.	CARGA	CANT.	#POLT.	It	P	F.P	S	A/Arr.	CONSUMO (A) FASE A	FASE B	FASE C	CTO.	FASES	CTO.	CONSUMO (A) FASE A	FASE B	FASE C	A/Arr.	It	FP	P	#POLT.	T.	CANT.	CARGA	TUB.	CAL.
AWG	PULG.		UND	#	V	W		VA	A				No.	A B C	No.				A	VA		W	#	V			PULG.	AWG
12	3/4"	LUCES SUBESTACION	IL	12	1X20	127	432	0.9	478	4.73M	3.7F		1		2	4.07			5.04	594.07	0.9	485	1X20	127	36	IL	LUCES BANOS	3/4"	12
12	1/2"	TOMACORRIENTE SUBESTACION	TC	4	1X20	127	845	0.8	726	7.08M		5.87	3		4		3.03		3.76	888.07	0.9	800	2X20	220	2	TC	TOMACORRIENTE 220V	3/4"	12
													5		6		3.03											
													7		8													
													9		10													
													11		12													
		SUBTOTAL CORRIENTE IMPARES				3.79	5.40	8.66								4.07	3.03	3.03							SUBTOTAL PARES		
		SUBTOTAL CORRIENTE PARES				4.07	3.83	3.83																				
		TOTAL CORRIENTES POR FASES				7.85	9.7	12.29																				

CUADRO DE CARGA TD-PORTERÍA

TABLERO DISTRIBUCION CI CTGS 1F
TABLERO DISTRIBUCION PORTERIA
VOLTAJE 220V-127V TRIFASICO (3 FASES, NEUTRO Y TIERRA)

CAL.	TUB.	CARGA	CANT.	#POLT.	It	P	F.P	S	A/Arr.	CONSUMO (A) FASE A	FASE B	FASE C	CTO.	FASES	CTO.	CONSUMO (A) FASE A	FASE B	FASE C	A/Arr.	It	FP	P	#POLT.	T.	CANT.	CARGA	TUB.	CAL.
AWG	PULG.		UND	#	V	W		VA	A				No.	A B C	No.				A	VA		W	#	V			PULG.	AWG
12	3/4"	TOMAS PUESTOS DE TRABAJO	TC	4	1X20	127	669	0.8	726	7.08M	5.87		1		2	5.31			6.11	426.00	0.9	378	1X20	127	21	IL	LUCES PORTERIA	3/4"	12
12	3/4"	TOMAS BODEGA	TC	2	1X20	127	534	0.9	385	1.54Ω		2.43	3		4		3.31		8.27	845.00	0.9	758	1X20	127	21	IL	LUCES ENTRADA	3/4"	12
8	1"	UPS 2KW	OC	1	2X40	229	1668	0.8	1111.11	8.31Ω			5		6			4.72	9.91	908.00	0.9	740	1X20	127	15	IL	LUCES PASILLO	3/4"	12
												5.55	7		8	4.72			4.72	490.00	0.9	432	1X20	127	12	IL	LUCES PASILLO EXTERIOR	3/4"	12
#2	1"	AA	AA	1	2X18	229	1268	0.9	1522.122	7.07Ω		6.88	9		10													
													11		12													
		SUBTOTAL CORRIENTE IMPARES				10.72		8.96	11							6.03	3.31	4.72							SUBTOTAL PARES		
		SUBTOTAL CORRIENTE PARES				4.07		4.31	4.31																			
		TOTAL CORRIENTES POR FASES				14.79		12.3	15.26																			

CUADRO DE CARGA TD - COCINA

TABLERO DISTRIBUCION CI CTGS 1F
TABLERO DISTRIBUCION COCINA
VOLTAJE 220V-127V TRIFASICO (3 FASES, NEUTRO Y TIERRA)

CAL.	TUB.	CARGA	CANT.	#POLT.	It	P	F.P	S	A/Arr.	CONSUMO (A) FASE A	FASE B	FASE C	CTO.	FASES	CTO.	CONSUMO (A) FASE A	FASE B	FASE C	A/Arr.	It	FP	P	#POLT.	T.	CANT.	CARGA	TUB.	CAL.
AWG	PULG.		UND	#	V			VA	A				No.	A B C	No.				A	VA		W	#	V			PULG.	AWG
12	3/4"	TOMACORRIENTES LAVADO Y SERVICIO	TC	4	1X20	127	669	0.9	726	7.08M	5.87		1		2	5.25			8.78	998.07	0.9	900	1X20	127	3	TC	TOMAS COCINA CALIENTE	3/4"	12
12	3/4"	TOMAS REFRIGERACION	TC	2	1X20	127	1200	0.8	1111.11	10.92A		8.75	3		4		9.87		7.09	725.00	0.9	585	1X20	127	4	TC	TOMAS DEPOSITO	3/4"	12
12	3/4"	TOMAS COCINA PRA	TC	3	1X20	127	485	0.9	540	5.31		4.25	5		6			5.87	7.09	725.00	0.9	586	1X20	127	4	TC	TOMAS COMEDOR	1/2"	12
12	3/4"	TOMAS ALIMACEN PRO	TC	2	1X20	127	600	0.8	555.555T	8.361	6.25		7		8	5.74			7.17	728.80	0.9	590	1X20	127	21	IL	LUCES COCINA	3/4"	12
12	1/4"	LUCES COMEDOR	IL	18	1X20	127	868	0.9	725	7.09M		5.87	9		10		8.09											
12	3/4"	VENTILADORES COMEDOR	IL	5	1X20	127	660	0.9	556.555T	6.951			11		12				8.78	998.07	0.9	900	1X20	127	5	IL	LUCES COCINA	3/4"	12
												5.25	13		14													
													15		16													
													17		18													
		SUBTOTAL CORRIENTE IMPARES				10.82		14.42	9.38							16.09	5.87	5.87							SUBTOTAL PARES		
		SUBTOTAL CORRIENTE PARES				10.48		5.47	6.47																			
		TOTAL CORRIENTES POR FASES				21.31		20.1	15.77																			

CUADRO DE CARGA TE-ADMON

TABLERO DISTRIBUCION AI CTGS 1F
TABLERO DISTRIBUCION ADMINISTRACION
VOLTAJE 220V-127V TRIFASICO (3 FASES, NEUTRO Y TIERRA)

CAL.	TUB.	CARGA	CANT.	#POLT.	It	P	F.P	S	A/Arr.	CONSUMO (A) FASE A	FASE B	FASE C	CTO.	FASES	CTO.	CONSUMO (A) FASE A	FASE B	FASE C	A/Arr.	It	FP	P	#POLT.	T.	CANT.	CARGA	TUB.	CAL.
AWG	PULG.		UND	#	V			VA	A				No.	A B C	No.				A	VA		W	#	V			PULG.	AWG
12	3/4"	TOMAS AREA ESPERA N.A	TC	3	1X20	127	485	0.8	545	5.31A	4.25		1		2	5.87			7.09	725.00	0.9	588	1X20	127	4	TC	TOMAS RECTORIA	3/4"	12
12	3/4"	TOMAS DEPOSITO	TC	3	1X20	127	485	0.9	545	5.31A		4.25	3		4		5.87		7.09	725.00	0.9	588	1X20	127	4	TC	TOMAS ATENCION PADRES	3/4"	12
12	3/4"	TOMAS SALA DE PROFESORES	TC	4	1X20	127	845	0.8	726	7.08M		5.87	5		6			4.24	5.31	540.00	0.9	486	1X20	127	3	TC	TOMAS SALA DE JUNTAS	3/4"	12
12	3/4"	TOMAS SALA DE PROFESORES.	TC	4	1X20	127	845	0.9	726	7.08M	5.87		7		8	4.24			5.31	540.00	0.9	486	1X20	127	3	TC	TOMA ZONA ADMINISTRATIVA	1/2"	12
													9		10		5.87		7.09	725.00	0.9	588	1X20	127	4	TC	TOMA ZONA ADMINISTRATIVA	1/2"	12
8	1"	UPS 5KVA	OC	1	2X40	229	5000	0.9	5555.TO	18.92A		16.16	11		12			4.24	9.29	533.33	0.9	480	1X20	127	38	IL	LUCESBAÑOS	1/2"	12
10	3/4"	AA ESTANCIA	AA	1	2X28	229	1280	0.9	1333.33	7.97Ω		0.00	13		14	4.24			9.84	1990.28	0.9	1691	1X20	127	25	IL	LUCES PASILLOS	1/2"	12
													15		16		4.72		3.59	680.00	0.9	540	1X20	127	15	IL	LUCES PASILLOS	1/2"	12
10	3/4"	AA SALA DE PROFESORES 1	AA	1	2X20	220	1200	0.0	1200.200	7.07Ω		6.96	17		18			4.72	8.35	845.00	0.9	676	1X20	127	18	IL	LUCES PASILLO EXTERIOR	1/2"	12
													19		20	5.87			7.09	725.00	0.9	585	1X20	127	18	IL	LUCES SALA DE PROFESORES	1/2"	12
10	3/4"	AA SALA DE PROFESORES 2	AA	1	2X20	220	1200	0.9	1333.TO	7.07Ω		0.00	21		22	5.87			7.09	725.00	0.9	585	1X20	127	18	IL	LUCES ZONA ADMINISTRATIVA Y RECTORIA	1/2"	12
													23		24				6.55	1.018	1000	0.9	900	2X20	220	1	AA	AA ATENCION PADRES 1	3/4"	10
10	3/4"	AA SALA DE JUNTAS	AA	1	2X20	220	660	0.9	1000	5.81M		4.55	25		26	4.59												
													27		28		4.25											
												4.55	29		30				5.1818	1000	0.9	900	2X20	220	1	AA	AA ATENCION PADRES 2	3/4"	10
10	3/4"	AA RECTORIA	AA	1	2X20	220	900	0.9	1000	5.81M		4.55	31		32	0.00												
													33		34	0.00			0	0	0.9	0	2X20	220				3/4"	10
10	3/4"	AA ZONA ADMINISTRATIVA 1	AA	1	2X28	229	1280	0.9	1333.33	7.97M		0.00	35		36			0.00										
												6.96	37		38	0.00			0	0	0.0	0	2X20	220				3/4"	10
10	3/4"	AA ZONA ADMINISTRATIVA 2	AA	1	2X28	229	1280	0.9	1333.33	7.97M		0.00	39		40													
													41		42													
		SUBTOTAL CORRIENTE IMPARES				17.13		45.19	43.19							24.36	29.28	22.27							SUBTOTAL PARES		
		SUBTOTAL CORRIENTE PARES				24.34		29.24	22.27																			
		TOTAL CORRIENTES POR FASES				41.33		74.5	65.51																			

CUADRO DE CARGA TD-PRIMARIA-P1

TABLERO DISTRIBUCION 3X CTOS 3F CON TOTALIZADOR
TABLERO DISTRIBUCION PRIMARIA P1
VOLTAJE 220V-127V TRIFASICO (3 FASES, NEUTRO Y TIERRA)

CAL.	TUB.	CARGA	CANT.	#POLT.	It	V	FP	S	A/Arr.	CONSUMO (A) FASE A	FASE B	FASE C	CTO.	FASES	CTO.	CONSUMO (A) FASE A	FASE B	FASE C	A/Arr.	It	V	FP	#POLT.	T.	CANT.	CARGA	TUB.	CAL.
AWG	PULG.		UND	#	V				A				No.	A B C	No.				A				#	V			PULG.	AWG
12	3/4"	PREESCOLAR AULA 1	TC	3	1X20	127	519	0.9	450	6.951	7.09		1		2	7.09			7.98	990.00	0.9	719	1X20	127	5	TC	PREESCOLAR AULA 2	3/4"	12
12	3/4"	PREESCOLAR AULA 3	TC	5	1X20	127	519	0.9	450	6.951		7.09	3		4	7.09			7.98	990.00	0.9	719	1X20	127	5	TC	PREESCOLAR AULA 4	3/4"	12
12	3/4"	PREESCOLAR AULA 5	TC	3	1X20	127	519	0.9	450	6.951		7.09	5		6			7.09	7.98	990.00	0.9	719	1X20	127	5	TC	PREESCOLAR AULA 6	3/4"	12
12	3/4"	ENFERMERIA	TC	1	1X20	127	600	0.9	540	5.31A	4.25		7		8	2.83			3.54	990.00	0.9	524	1X20	127	3	IL	LUCES ENFERMERIA	3/4"	12
10	3/4"	LUCES AULA 6	IL	20	1X20	127	846	0.9	720	7.09M		5.87	9		10		8.36		7.97	990.00	0.9	720	1X20	127	6	IL	VENTILADORES AULA 5	3/4"	12
12	3/4"	LUCES AULA 5	IL	19	1X20	127	846	0.9	666.666T	5.911		4.78	11		12			8.36	7.97	990.00	0.9	720	1X20	127	6	IL	VENTILADORES AULA 5	3/4"	12
12	3/4"	LUCES AULA 4	IL	27	1X20	127	782	0.9	666.666T	8.732A	6.92		13		14	8.36			7.97	990.00	0.9	719	1X20	127	6	IL	VENTILADORES AULA 4	3/4"	12
12	3/4"	LUCES AULA 3	IL	27	1X20	127	782	0.9	666.666T	8.732A		8.61	15		16		8.36		7.97	990.00	0.9	719	1X20	127	6	IL	VENTILADORES AULA 3	3/4"	12
12	3/4"	LUCES AULA 2	IL	25	1X20	127	846	0.9	729	7.09M		5.87	17		18			8.36	7.97	990.00	0.9	719	1X20	127	6	IL	VENTILADORES AULA 2	3/4"	12
12	3/4"	LUCES AULA 1	IL	19	1X20	127	540	0.9	555.555T	5.911	4.76		19		20	5.92			7.97	990.00	0.9	720	1X20	127	6	IL	VENTILADORES AULA 1	3/4"	12
12	3/4"	LUCES PASILLO 1	IL	21	1X20	127	736	0.9	840	8.207T		0.51	21		22		4.55		5.6818	1080	0.9	888	2X20	220	1	AA	AA ENFERMERIA	3/4"	10
12	3/4"	LUCES PASILLO 2	IL	27	1X20	127	972	0.9	1080	10.45		5.92	23		24		4.55											
12	3/4"	LUCES PASILLO 3	IL	18	1X20	127	936	0.9	960	5.911A	8.41		25		26													
												47.29	27		28													
2	1-1/2"	TD-PRIMARIA P2	DC	1	3470	220	90216	0.9	98020	35.113			29		30													
												47.29	31		32													
													33		34													
													35		36													
		SUBTOTAL CORRIENTE IMPARES				74.48		73.73	73.73																			
		SUBTOTAL CORRIENTE PARES				72.72		24.23	24.23																			
		TOTAL CORRIENTES POR FASES				147.20		97.9	97.96																			

CUADRO DE CARGA TD-ARTE

TABLERO DISTRIBUCION AI CTGS 3F CON TOTALIZADOR
TABLERO DISTRIBUCION ARTE
VOLTAJE 220V-127V TRIFASICO (3 FASES, NEUTRO Y TIERRA)

CAL.	TUB.	CARGA	CANT.	#POLT.	It	V	#	W	CONSUMO (A) FASE A	FASE B	FASE C	CTO.	FASES	CTO.	CONSUMO (A) FASE A	FASE B	FASE C	A	VA	W	#	V	CARGA	TUB.	CAL.
AWG	PULG.		UND	#	V							No.	A B C	No.										PULG.	AWG
10	3/4"	LUCES RANGE P1	IL	18	1X20	127	468	3.672	4.76			1		2	19.04			23.761	4982	5.0	3780.5	2190	220	1	CT	TETHOUSON 1	1"	8
10	3/4"	LUCES PASILLO P1	IL	16	1X20	127	578	3.8	648	6.288		5.04	3		4	19.81											
12	3/4"	LUCES RANGO P2	IL	28	1X20	127	827	3.8	648.888T	5.412		4.32	5		6	19.04			21.170	3727	0.5	3084.5	2X30	220	1	CC	FOUNTAIN 1	1"	8
12	3/4"	LUCES PASILLO P2	IL	14	1X20	127	576	3.8	648	6.276		5.04	7		8	19.04											
6	1"	AA 1	AA	1	2X30	220	5280	3.8	2200.222	17.45A		15.70	9		10	19.81											
												15.70	11		12	19.04			21.761	4982	0.9	3780.5	2190	220	1	CC	TELEMADRID 2	1"	8
8	1"	AA 2	AA	1	2X28	220	5280	3.8	2200.222	17.45A		15.70	13		14	19.04											
													15		16	19.04			21.170	3727	0.9	3084.5	2X30	220	1	CC	FOUNTAIN 2	1"	8
8	1"	AA 3	AA	1	2X28	220	5280	3.8	2200.222	17.45A		15.70	17		18													
													19		20	19.04			21.761	4982	0.9	3780.5	2190	220	1	CC	TELEMADRID 3	1"	8
6	1"	AA 4	AA	1	2X28	220	5280	3.8	2200.222	17.45A		15.70	21		22	19.04			23.761	4982	0.9	3780.5	2190	220	1	CC	FOUNTAIN 3	1"	8
6	1"	TD CANCHA	CC	1	2X28	220	5280	3.8	2200.222	17.45A		15.70	23		24													
													25		26													
													27		28													
													29		30													
													31		32													
													33		34													
													35		36													
		SUBTOTAL CORRIENTE IMPARES							42.42	45.61	42.08					23.84	17.28	17.28							SUBTOTAL PARES		
		SUBTOTAL CORRIENTE PARES							42.42	45.61	42.08																	
		TOTAL CORRIENTES POR FASES							84.84	91.22	84.16																	

CUADRO DE CARGA TD BACHILLERATO P1

TABLERO DE DISTRIBUCION 3X CTOS 3F CON TOTALIZADOR
TABLERO DISTRIBUCION BACHILLERATO P1
VOLTAJE 220V-127V TRIFASICO (3 FASES, NEUTRO Y TIERRA)

CAL.	TUB.	CARGA	CANT.	#POLT.	CAPACIDAD NOMINAL TIPO	It	V	CONSUMO (A) FASE A	FASE B	FASE C	CTO.	FASES	CTO.	CONSUMO (A) FASE A	FASE B	FASE C	A/Arr.	It	CARGA REGULADA TIPO	#POLT.	CANT.	CARGA	TUB.	CAL.
AWG	PULG.		UND	#							No.	A B C	No.				A						PULG.	AWG
								0.06			1		2											
6	1"	MUEBLE	IL	3.00	MBS 2000 ET	0	6548.0857	23.82	15.87		3		4	49.60			58.33	13.462.50	13.462.50	0.96.00	- - -	3x50	1	SACABLEMUTILAS	1 1/2"	4
									20.63		5		6	47.58										
6	1"	ONDUNAS	IL	2.00	2000	2000	0	4878	17.84		15.27		7		8	21.29			27.42	6.482.85	1.649.58	0.096.00	- - -	3x50	1	AUDITORIO	1"	6
											16.54		9		10	20.29.0												
6	1"	LABORATORIO	1	3.00	7.00.87	6	0	3726.867	21.17	15.94			11		12	58.27												
12	3/4"	LUCES PASILLO	16	1.00	490	0	0	490.00	4.77		3.25		13		14	58.17			72.86	22.009.49	19.567.70	11.648.87	- - -	3x90	1	RESERVA	3"	2
12	3/4"	LUCES PASILLO	16	1.00	608	0	0	608.00	5.75				15		16	58.17.8												
12	3/4"	LUCES PASILLO	16	1.00	490	0	0	490.00	4.77		3.25		17		18													
12	3/4"	LUCES PASILLO	16	1.00	490	0	0	490.00	4.77				19		20	0.00												
12	3/4"	LUCES BAÑO	20	1.00	980	0	0	980.00	4.77		5.42		21		22													
										0.09			23		24	0.00												
													25		26	0.00												
										0.06			27		28	0.00												
												0.00	29		30	0												
										0.00			31		32	0.00												
													33		34	0.00												
										0.00			35		36													
		SUBTOTAL CORRIENTE IMPARES						40.42	49.61	40.42						29.28	13.28	13.28							SUBTOTAL PARES		
		SUBTOTAL CORRIENTE PARES						42.42	49.61	40.42																		
		TOTAL CORRIENTES POR FASES						82.84	99.22	80.84																		

OMNIA SUNT PERE IUSTITIA EXPANDI

GOBERNACIÓN DE CÓRDOBA

PROYECTO

"INSTITUCION EDUCATIVA TECNICA ALVARO ULCUE CHOCUE TUCHIN - CORDOBA."

LOCALIZACION:

LOCALIZACION:

TUCHIN - CORDOBA

TIPO DE PROYECTO

EQUIPO DE DISEÑO

JHAROL DAMIAN SALGADO GOMEZ

ARQUITECTO
TP. No. 444232017-1067919992

JORGE ENRIQUE CRUZ BENEDETTI

INGENIERO CALCULISTA
MAT.: N° 541 BLV

OLGA LUCIA MEZA BARRAGAN

INGENIERO SANITARIO Y AMBIENTAL
N°22236-246574COR

ANDRES F. MORALES P.

INGENIERO ELECTRICISTA
N°47205-139421

CONTIENE

OBSERVACIONES

1. Todos los elementos que NO están consignados en los planos arquitectónicos o en los de los proyectos técnicos, NO son responsabilidad del equipo profesional de diseñadores del proyecto.
2. VERIFICAR MEDIDAS EN OBRA.
3. Todos los elementos que requieren de solución estructural harán parte del proyecto estructural diseñado por el ingeniero a cargo.
4. Cualquier duda en las dimensiones será aclarada en obra por la dirección arquitectónica.
5. Para la definición de acabados se solicitaran muestras y prototipos en obra.

NOMBRE DEL ARCHIVO

FECHA: MARZO 2025

ESCALA

PLANO DE