DIAN

DOCUMENTO SOPORTE EN ADQUISICIONES EFECTUADAS A NO OBLIGADOS A FACTURAR

Representación Gráfica

Datos del documento

Código único de documento soporte - CUDS:

db8ef52a9627beac7e3204555a0acae5602dda6faa1de8cd7d866829489aecdd4c6525ae89dc4156379cf6dce22068e0

Número de documento:	EDS1202	**Forma de pago:**	Contado
Fecha de generación:	15/05/2026	**Medio de pago:**	Transferencia Débito Bancaria
Fecha de vencimiento:	15/05/2026	**Orden de compra:**	VLR 4TO PAGO CONTRATO DE PRESTACION DE SERVICIOS No 021 DE 2026
		Fecha de orden de compra:	15/05/2026

Datos del adquiriente

Razón social:	EMPRESA DE ACUEDUCTO Y ALCANTARILLADO EMPOAGUA E.S.P.		
NIT del adquiriente:	822001883	**Régimen fiscal:**	R-99-PN No aplica – Otros
Tipo de contribuyente:	Persona Jurídica y asimiladas	**Responsabilidad tributaria:**	ZZ No aplica

Datos del vendedor

Razón social:	CATALINA ALVAREZ LARROTA		
Tipo de documento:	NIT	**Procedencia:**	Residente
Número de documento:	1026259847	**País:**	Colombia
Tipo de contribuyente:	Persona Natural y asimiladas	**Departamento:**	Guaviare
Régimen fiscal:	R-99-PN No aplica – Otros	**Municipio/Ciudad:**	San José Del Guaviare
Responsabilidad tributaria:	ZZ No aplica	**Dirección:**	KM 2+500 VEREDA EL PROGRESO

Detalles de productos

								IMPUESTOS			Forma de Generación y Transmisión	Fecha de compra
Nro.	Código	Descripción	U/M	Cantidad	Precio unitario	Descuento detalle	Recargo detalle	IVA	%	Valor de Venta por Item		
1	Prestación de servicios Profesionales	CONTRATAR LA PRESTACIÓN DE SERVICIOS DE UN PROFESIONAL BACTERIOLOGÍA CON EXPERIENCIA EN MICROBIOLOGÍA DE AGUAS PARA EL PROCESAMIENTO Y ANÁLISIS DE MUESTRAS DE AGUA; Y VERIFICACIÓN DE MÉTODOS DE ENSAYO EN EL LABORATORIO MICROBIOLÓGICO PARA CONTROL DE CALIDAD DEL AGUA, EN EMPOAGUAS ESP.	LUN	1,00	2.000.000,00	0,00	0,00			2.000.000,00	Por operación	15/05/2026



MONEDA	**COP**
TASA DE CAMBIO	1,00

Subtotal	2.000.000,00
Descuento detalle	0,00
Recargo detalle	0,00
Subtotal base gravable	0,00
Total IVA	0,00
Total neto documento (=)	2.000.000,00
Descuento global (-)	0,00
Recargo global (+)	0,00
Total documento (=) COP $	**2.000.000,00**

Documento validado por la DIAN
2026-05-15 11:36:04
Documento generado el:
2026-05-15 11:36:03
Generado por: Solución Gratuita DIAN
Nit: 800197268

Valores informativos

RETENCIONES	
Rte fuente	0,00
Rte IVA	0,00

Número de Autorización: 18764102359473 Rango desde: '1001' Rango hasta: '2000' vigencia: '01/12/2027'

San José del Guaviare, 13 de mayo del 2026

Documento de Cobro N° 004

EMPRESA DE ACUEDUCTO Y ALCANTARILLADO DE SAN JOSÉ DEL GUAVIARE
EMPOAGUAS E.S.P.
Nit. No. 822001883-3

DEBE A:
CATALINA ALVAREZ LARROTTA
C.C. No. 1026259847 de Bogotá D.C.

La suma de ***DOS MILLONES DE PESOS ($ 2.000.000)*** *por concepto de* CONTRATAR LA PRESTACIÓN DE SERVICIOS DE UN PROFESIONAL EN MICROBIOLOGÍA O BACTERIOLOGÍA CON EXPERIENCIA EN MICROBIOLOGÍA DE AGUAS PARA EL PROCESAMIENTO Y ANÁLISIS DE MUESTRAS DE AGUA; Y VERIFICACIÓN DE MÉTODOS DE ENSAYO EN EL LABORATORIO MICROBIOLÓGICO PARA CONTROL DE CALIDAD DEL AGUA, EN EMPOAGUAS ESP, *según contrato* ***N° 021*** *del 23 de enero del año 2026.*

Consignar a la cuenta número ***230054220751*** *del* ***BANCO POPULAR*** *tipo de cuenta AHORROS*

Periodo de Pago Desde	Periodo de Pago Hasta
01/04/2026	30/04/2026

NO RESPONSABLES DEL IMPUESTO SOBRE LAS VENTAS

ACTIVIDAD ECONOMICA ***8691***

	CERTIFICO LA SIGUIENTE INFORMACION BAJO LA GRAVEDAD DE JURAMENTO Y DECLARO QUE:	SI/NO
1	Soy residente en Colombia de conformidad con el Artículo 10 del Estatuto Tributario.	SI
2	El presente contrato corresponde a rentas de trabajo que NO provienen de una relación laboral o legal y reglamentaria.	SI
3	Obligado a presentar declaración de renta por el año gravable inmediatamente anterior (Ingresos Iguales o Superiores a 1.400 UVT, ($53.205.600-2022)	SI
4	De acuerdo con el parágrafo 3 del art. 383 del estatuto tributario, solicito me practiquen una retención superior a la determinada, la cual será del:	0%
5	***PAGO MES ANTICIPADO DE SEGURIDAD SOCIAL:** He realizado el pago de las contribuciones al Sistema General de Seguridad Social en debida forma, **en relación con los ingresos recibidos con la presente cuenta de cobro**, en los términos del artículo 244 de la **ley 1955 de 2019**, en concordancia con el parágrafo 2 artículo 108 del ET y artículo 1.2.4.1.16 del DUT como consta en el soporte adjunto. **(Pago anticipado de seguridad social, aplica para deducción de la base de retención en la fuente de la presente cuenta)***	SI
	PAGO MES VENCIDO DE SEGURIDAD SOCIAL:** He realizado el pago de las contribuciones al Sistema General de Seguridad Social en debida forma, en relación con **los ingresos recibidos del mes anterior (Pago mes vencido de Seguridad Social, No aplica para deducción de la base de retención en la fuente de la presente cuenta),	NO

Cordialmente,

CATALINA ALVAREZ LARROTTA
C.C. 1026.259.847 de Bogotá D.C.
Dirección: Vereda El Progreso Km 2.5
Celular: 312 470 39 51
Correo Electrónico: catalinaalvarez195@gmail.com
No responsable del Impuesto sobre las ventas

INFORME DE OBLIGACIONES CONTRATO DE PRESTACION DE SERVICIOS

DATOS GENERALES

Contrato No.: 021 DEL 23 DE ENERO DE 2026

Plazo de Ejecución: CUATRO MESES SIN EXCEDER EL 31 DE DICIEMBRE

Nombre y apellidos del contratista: CATALINA ALVAREZ LARROTTA

Número de identificación: 1.026.259.847 de Bogotá

No. de Aprobación de Planilla Aportes Salud y Pensión: 6012360800

Pago ARL: 6012360800

Pagos No.: 4

Periodo presente informe: 01 a 30 de abril de 2026

OBLIGACIONES ESPECIFICAS

a) Hacer el procesamiento analítico para la determinación de COLIFORMES TOTALES y E. coli en muestras de agua de la red de distribución del acueducto EMPOAGUAS E.S.P. y terceros usando el método por sustrato definido COLILERT y el método de recuento por número más probable (NMP) QUANTI TRAY 2000.

ACTIVIDADES REALIZADAS

Se realizó el procesamiento analítico de 8 muestras de aguas de todos los puntos de la Red de Distribución del acueducto, de acuerdo a la población beneficiada el análisis microbiológico se hace semanal.

FECHA	PUNTO DE MUESTREO	RESULTADO
08-04-2026	Punto 1	<1 NMP/100 mL
	Punto 2	<1 NMP/100 mL
	Punto 3	<1 NMP/100 mL
	Punto 4	<1 NMP/100 mL
	Punto 5	<1 NMP/100 mL
	Punto 6	<1 NMP/100 mL
	Punto 7	<1 NMP/100 mL
	Punto 8	<1 NMP/100 mL

		15-04-2026	Punto 1	<1 NMP/100 mL
			Punto 2	<1 NMP/100 mL
			Punto 3	<1 NMP/100 mL
			Punto 4	<1 NMP/100 mL
			Punto 5	<1 NMP/100 mL
			Punto 6	<1 NMP/100 mL
			Punto 7	<1 NMP/100 mL
			Punto 8	<1 NMP/100 mL
		23-04-2026	Punto 1	<1 NMP/100 mL
			Punto 2	<1 NMP/100 mL
			Punto 3	<1 NMP/100 mL
			Punto 4	<1 NMP/100 mL
			Punto 5	<1 NMP/100 mL
			Punto 6	<1 NMP/100 mL
			Punto 7	<1 NMP/100 mL
			Punto 8	<1 NMP/100 mL
		29-04-2026	Punto 1	<1 NMP/100 mL
			Punto 2	<1 NMP/100 mL
			Punto 3	<1 NMP/100 mL
			Punto 4	<1 NMP/100 mL
			Punto 5	<1 NMP/100 mL
			Punto 6	<1 NMP/100 mL
			Punto 7	<1 NMP/100 mL
			Punto 8	<1 NMP/100 mL

EVIDENCIAS

Los resultados obtenidos muestran que en el 96,8 % de las muestras recolectadas de los puntos de muestreo de la red de acueducto de EMPOAGUAS analizados en el mes de ABRIL se obtuvieron resultados <1 NMP/100mL tanto para coliformes totales, como para, *E. coli*.

EVIDENCIA FOTOGRÁFICA.

MICROBIOLÓGICO MUESTREO 8 DE ABRIL DE 2026

PUNTOS 1 AL 4	PUNTOS 5 AL 8
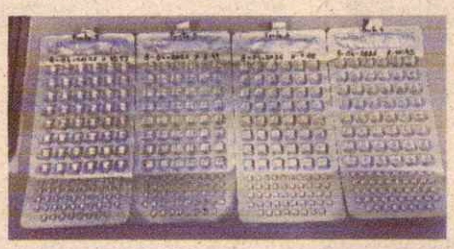	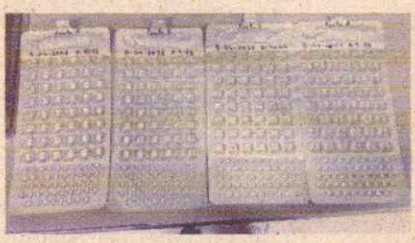

EVIDENCIA FOTOGRÁFICA.

MICROBIOLÓGICO MUESTREO 15 DE ABRIL DE 2026

PUNTOS 1 AL 4	PUNTOS 5 AL 8
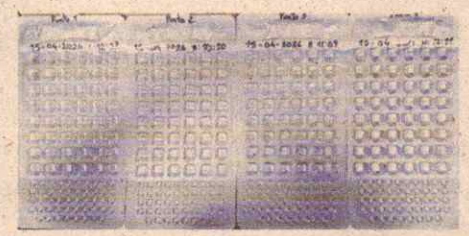	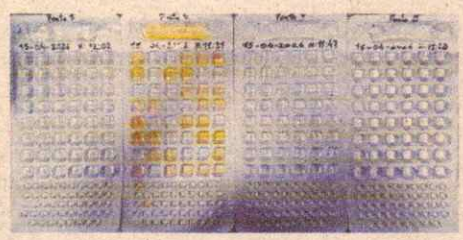

EVIDENCIA FOTOGRÁFICA.

MICROBIOLÓGICO MUESTREO 23 DE ABRIL DE 2026

PUNTOS 1 AL 4	PUNTOS 5 AL 8
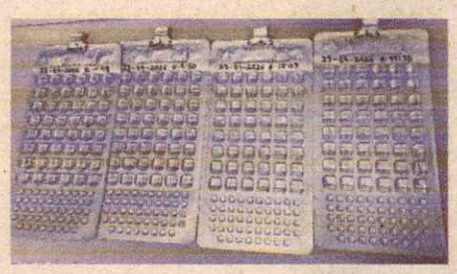	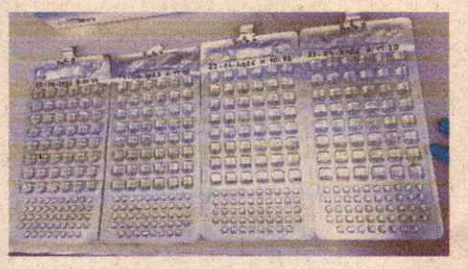

EVIDENCIA FOTOGRÁFICA.

MICROBIOLÓGICO MUESTREO 29 DE ABRIL DE 2026

PUNTOS 1 AL 4	PUNTOS 5 AL 8
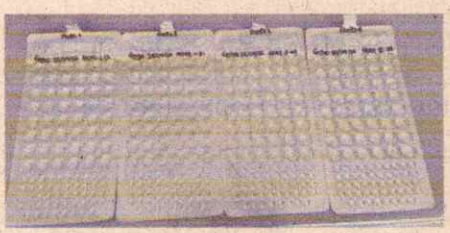	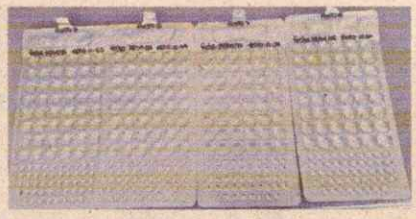

En una muestra del punto 6 tomada el 15 de abril de 2026 se observó crecimiento de coliformes totales en un recuento de 47.1 NMP/100 mL de agua. Se presume contaminación en la manipulación, por lo que, se realizó la toma y procesamiento de una contramuestra obteniendo resultado de <1NMP/100 mL de agua.



El 23 de abril se realizó análisis mensual de contramuestra de la muestra enviada al laboratorio acreditado encontrado el siguiente resultado <1NMP/100 mL de agua, tanto para Coliformes totales, como para, Escherichia coli.

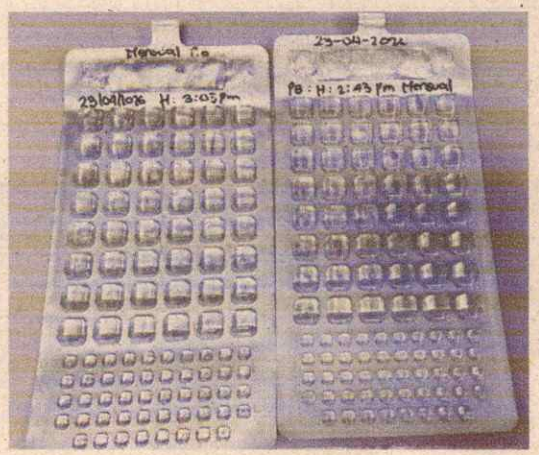

SOPORTES	https://docs.google.com/spreadsheets/d/1kkFuHUIDnU82pHrHC4G7FvGvSa_uWMIs/edit?gid=1428856977#gid=1428856977
b) Verificar el método sustrato definido COLILERT y el método de recuento por número más probable (NMP) en 100 mL QUANTI TRAY 2000 para la determinación de COLIFORMES TOTALES y E. coli usando material de referencia certificado.	
ACTIVIDADES REALIZADAS	Para esta actividad se realizó el inventario de los reactivos necesarios para la realización de la verificación del método de ensayo COLILERT/QUANTI TRAY 2000. Durante el proceso se encontró que se dispone de 160 viales de reactivo colilert. La verificación del método demanda el uso de al menos 80 viales de reactivo. Lo que indica que quedarían disponibles aproximadamente 80 viales para uso en análisis microbiológico rutinario del acueducto más actividades asociadas a aseguramiento analítico. Sin embargo, para funcionamiento mensual se requieren aproximadamente 41 viales de colilert, por lo tanto, los 80 viales alcanzarían para cubrir 2 meses de operación (abril y mayo). De acuerdo a lo anterior, con la coordinación del laboratorio se acuerda aplazar la verificación del método mientras se termina ley de garantías y se asegura el suministro de colilert para la operación del laboratorio.
EVIDENCIAS	Ninguna
SOPORTES	Ninguno
c) Realizar el procesamiento del control de calidad externo PICCAP Ronda 1 y Ronda 2 de acuerdo a calendario programado por el laboratorio distribuidor.	
ACTIVIDADES REALIZADAS	De acuerdo al cronograma del distribuidor del control de calidad PICCAP el laboratorio de calidad del agua en EMPOAGUAS ESP ya realizó la inscripción para la participación en la evaluación directa del desempeño para análisis microbiológico y fisicoquímico del agua Aun no se ha realizado modificación del cronograma con fecha de envío de ítems de ensayo de las dos rondas de control.

EVIDENCIAS	
SOPORTES	Ninguno

d) Apoyar el diligenciamiento y la actualización de bases de datos y formatos correspondientes a las fases analítica y post-analítica, incluyendo el reporte de resultados, asociados al procesamiento de muestras de agua para la determinación de Coliformes totales y Escherichia coli, de conformidad con lo establecido en el Sistema de Gestión de la Calidad del Laboratorio de Control de Calidad del Agua de EMPOAGUAS E.S.P.

ACTIVIDADES REALIZADAS	• Se realizó el diligenciamiento de las bases de datos • Se realizó la digitación de los resultados obtenidos en todos los puntos de la red.

EVIDENCIAS



PROCESO: CONTROL DE CALIDAD DEL AGUA

FORMATO: REGISTRO DE RESULTADOS ANALISIS MICROBIOLOGICO-SERVICIOS EXTERNOS

Codigo | Version | Fecha | Pagina

FECHA	Hora de toma	Hora de analisis	Matriz (P.C.S)	Consecutivo	Ubicación	Dilución	Coliformes Totales (NMP /100 mL)	Nro de celdas grandes positivas	Nro de celdas pequeñas positivas	Ecoli (NMP/100 mL)	Nro de celdas grandes positivas	Nro de celdas pequeñas positivas
2026-04-08	9:49am	1:50pm	POTABLE	2026-126	Punto 2	NA	<1	0	0	<1	0	0
2026-04-08	9:02am	1:50pm	POTABLE	2026-127	Punto 3	NA	<1	0	0	<1	0	0
2026-04-08	9:02am	1:50pm	POTABLE	2026-128	Punto 4 PE	NA	<1	0	0	<1	0	0
2026-04-08	9:32am	1:50pm	POTABLE	2026-130	Punto 8	NA	<1	0	0	<1	0	0
2026-04-08	9:41am	1:50pm	POTABLE	2026-131	Punto 6	NA	<1	0	0	<1	0	0
2026-04-08	10:03am	1:50pm	POTABLE	2026-133	Punto 7	NA	<1	0	0	<1	0	0
2026-04-08	10:12am	1:50pm	POTABLE	2026-134	Punto 9	NA	<1	0	0	<1	0	0
2026-04-08	10:43am	1:50pm	POTABLE	2026-135	Punto 8	NA	<1	0	0	<1	0	0
2026-04-08	10:57am	1:50pm	POTABLE	2026-136	Punto 1	NA	<1	0	0	<1	0	0
2026-04-15	10:50am	2:30pm	POTABLE	2026-165	Punto 7	NA	<1	0	0	<1	0	0
2026-04-15	10:36am	2:30pm	POTABLE	2026-166	Punto 4 PE	NA	<1	0	0	<1	0	0
2026-04-15	11:04am	2:30pm	POTABLE	2026-167	Punto 1	NA	<1	0	0	<1	0	0
2026-04-15	11:20am	2:30pm	POTABLE	2026-169	Punto 8	NA	<1	0	0	<1	0	0
2026-04-15	11:31am	2:30pm	POTABLE	2026-170	Punto 6	NA	4/1	30	1	<1	0	0
2026-04-15	11:47am	2:30pm	POTABLE	2026-171	Punto 7	NA	<1	0	0	<1	0	0
2026-04-15	12:02pm	2:30pm	POTABLE	2026-153	Punto 1	NA	<1	0	0	<1	0	0
2026-04-15	12:11pm	2:30pm	POTABLE	2026-153	Punto 3	NA	<1	0	0	<1	0	0
2026-04-15	12:23pm	2:30pm	POTABLE	2026-154	Punto 1	NA	<1	0	0	<1	0	0
2026-04-16	3:20pm	6:00pm	POTABLE	2026-156	Punto 10	NA	<1	0	0	<2	0	0



PROCESO: CONTROL DE CALIDAD DEL AGUA

FORMATO: REGISTRO DE RESULTADOS ANALISIS MICROBIOLOGICO-SERVICIOS EXTERNOS

Codigo | Version | Fecha | Pagina

FECHA	Hora de toma	Hora de análisis	Matriz (P.C.S)	Consecutivo	Ubicación	Dilución	Coliformes Totales (NMP /100 mL)	Nro de celdas grandes positivas	Nro de celdas pequeñas positivas	Ecoli (NMP/100 mL)	Nro de celdas grandes positivas	Nro de celdas pequeñas positivas
2026-04-23	9:50am	2:20pm	POTABLE	2026-163	Punto 4	NA	<1	0	0	<1	0	0
2026-04-23	10:07am	2:20pm	POTABLE	2026-164	Punto 1	NA	<1	0	0	<1	0	0
2026-04-23	10:44am	2:20pm	POTABLE	2026-166	Punto 8	NA	<1	0	0	<1	0	0
2026-04-23	10:52am	2:20pm	POTABLE	2026-168	Punto 6	NA	<1	0	0	<1	0	0
2026-04-23	11:03am	2:20pm	POTABLE	2026-169	Punto 7	NA	<1	0	0	<1	0	0
2026-04-23	11:20am	2:20pm	POTABLE	2026-170	Punto 9	NA	<1	0	0	<1	0	0
2026-04-23	11:30am	2:20pm	POTABLE	2026-171	Punto 10	NA	<1	0	0	<1	0	0
2026-04-23	11:48am	2:20pm	POTABLE	2026-172	Punto 11	NA	<1	0	0	<1	0	0
2026-04-23	11:56am	2:20pm	POTABLE	2026-173	Punto 12	NA	<1	0	0	<1	0	0
2026-04-25	7:43pm	2:30pm	POTABLE	2026-1/166	Punto K	NA	<1	0	0	<1	0	0
2026-04-25	1:03pm	2:30pm	POTABLE	2026-1/44	Punto 6	NA	<1	0	0	<1	0	0
2026-04-29	11:31am	2:30pm	POTABLE	2026-176	Punto 2	NA	<1	0	0	<1	0	0
2026-04-29	11:48am	2:30pm	POTABLE	2026-177	Punto 1	NA	<1	0	0	<1	0	0
2026-04-29	12:00m	2:30pm	POTABLE	2026-178	Punto 8	NA	<1	0	0	<1	0	0
2026-04-29	12:20pm	2:30pm	POTABLE	2026-179	Punto 10	NA	<1	0	0	<1	0	0
2026-04-29	12:37pm	2:30pm	POTABLE	2026-180	Punto 11	NA	<1	0	0	<1	0	0
2026-04-29	12:36pm	2:30pm	POTABLE	2026-181	Punto 12	NA	<2	0	0	<1	0	0
2026-04-29	12:50pm	2:30pm	POTABLE	2026-182	Punto 6	NA	<1	0	0	<1	0	0
2026-04-29	1:03pm	2:30pm	POTABLE	2026-184	Punto 4	NA	<1	0	0	<1	0	0

SOPORTES https://docs.google.com/spreadsheets/d/1kkFuHUIDnU82pHrHC4G7FvGvSa_uWMIs/edit?gid=440627502#gid=440627502

e) Apoyar las acciones de implementación de los manuales, procedimientos, programas, protocolos, instructivos y formatos aprobados e implementados en el Sistema de Gestión de la Calidad de EMPOAGUAS E.S.P.

ACTIVIDADES REALIZADAS	Se realizó la implementación del documento CCA-PM-MA05-03 MANUAL DE PROCEDIMIENTOS PARA EL ANÁLISIS MICROBIOLÓGICO DE MUESTRAS DE AGUA EN EL LABORATORIO DE CONTROL DE CALIDAD DE EMPOAGUAS E.S.P con el procesamiento analítico de muestras de agua. Se realizó la implementación de registros y formatos asociados a los procesos analíticos: • Registros de uso de equipos • Registro de condiciones ambientales CCA-PM-FO40-02 • Registro de seguimiento de temperatura de equipos isotérmicos CCA-PM-FO40-02 • Formato Hoja de campo CCA-PM-FO02-03 Se realiza la implementación de la documentación asociada a las actividades del área, dicha implementación se ve reflejada en los registros disponibles en el laboratorio y oficina de la calidad del agua de la empresa EMPOAGUAS E.S.P. Y en las actividades descritas a continuación:
EVIDENCIAS	**FORMATOS DILIGENCIADOS** 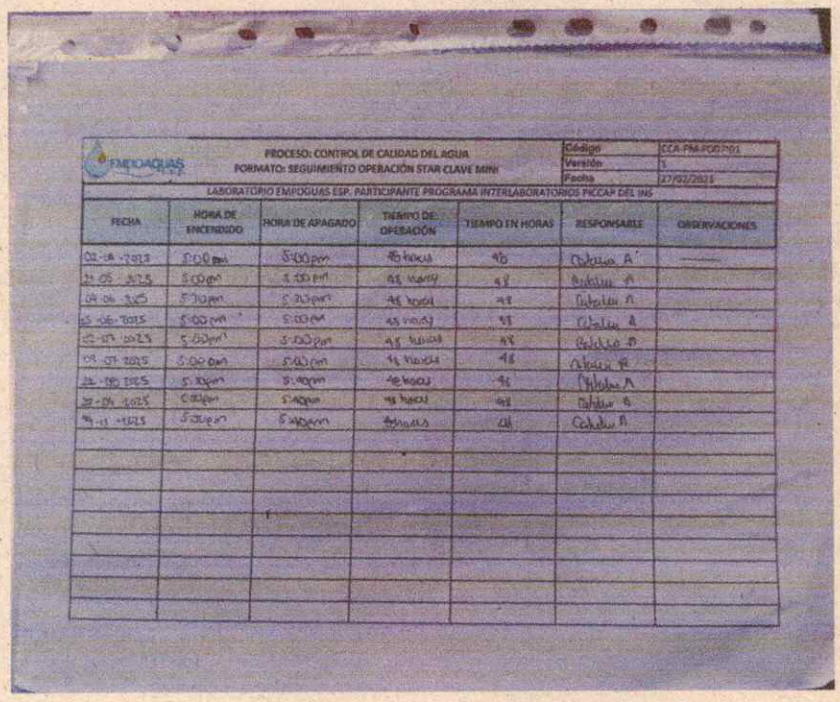

EMPOAGUAS E.S.P.

PROCESO: CONTROL DE CALIDAD DEL AGUA
FORMATO: SEGUIMIENTO OPERACIÓN STAR CLAVE MINI

Código	CCA-PM-FO07-01
Versión	1
Fecha	27/02/2025

LABORATORIO EMPOGUAS ESP. PARTICIPANTE PROGRAMA INTERLABORATORIOS PICCAP DEL INS

FECHA	HORA DE ENCENDIDO	HORA DE APAGADO	TIEMPO DE OPERACIÓN	TIEMPO EN HORAS	RESPONSABLE	OBSERVACIONES
02-04-2025	5:00pm	5:00pm	48 horas	48	[illegible]	———
21-05-2025	5:00pm	5:00pm	48 horas	48	[illegible]	
04-06-2025	5:30pm	5:30pm	48 horas	48	[illegible]	
05-06-2025	5:00pm	5:00pm	48 horas	48	[illegible]	
02-07-2025	5:00pm	5:00pm	48 horas	48	[illegible]	
09-07-2025	5:00pm	5:00pm	48 horas	48	[illegible]	
22-08-2025	5:30pm	5:40pm	48 horas	48	[illegible]	
22-09-2025	5:00pm	5:40pm	48 horas	48	[illegible]	
09-11-2025	5:30pm	5:40pm	48 horas	48	[illegible]	

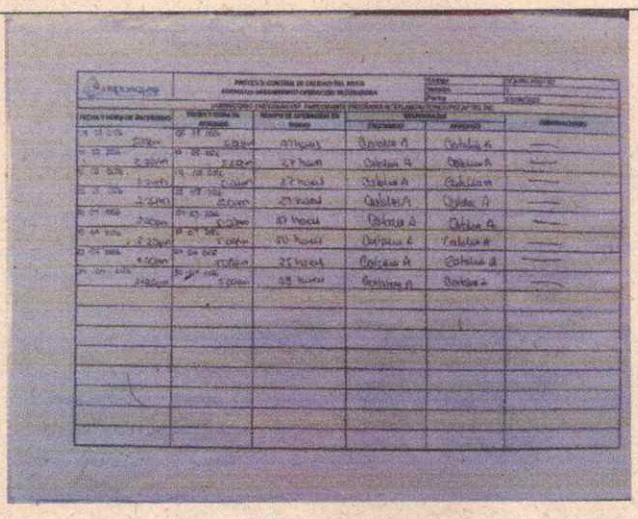

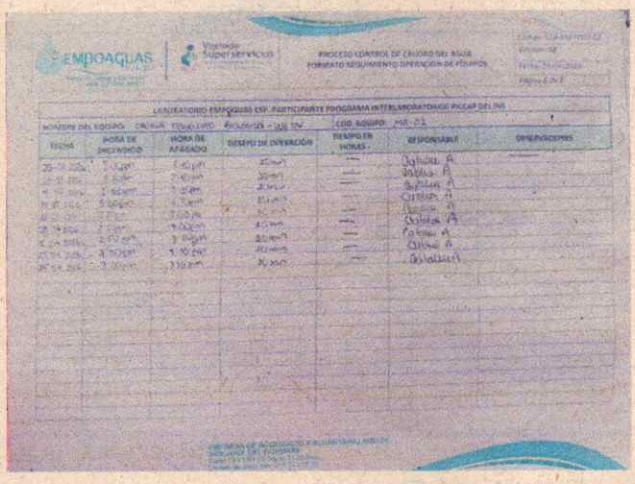



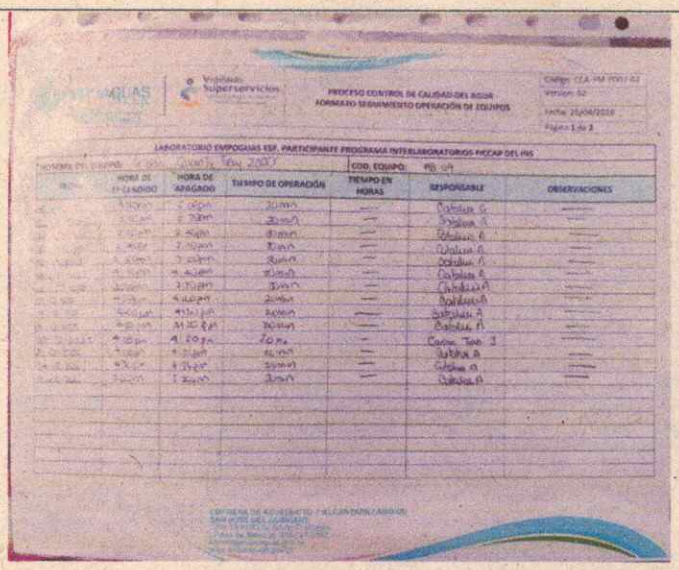

PROCESO CONTROL DE CALIDAD DEL AGUA
FORMATO SEGUIMIENTO OPERACIÓN DE EQUIPOS

LABORATORIO EMPOAGUAS ESP, PARTICIPANTE PROGRAMA INTERLABORATORIOS PICCAP DEL IRA

COD. EQUIPO: PB-04

HORA DE ENCENDIDO	HORA DE APAGADO	TIEMPO DE OPERACIÓN	TIEMPO EN HORAS	RESPONSABLE	OBSERVACIONES
7:00am	7:30am	30min	—	Catalina G	—
7:30am	8:00am	30min	—	Catalina G	—
8:00am	8:30am	30min	—	Catalina G	—
8:30am	9:00am	30min	—	Catalina G	—
9:00am	9:30am	30min	—	Catalina G	—
9:30am	10:00am	30min	—	Catalina G	—
10:00am	10:30am	30min	—	Catalina G	—
10:30am	11:00am	30min	—	Catalina G	—
11:00am	11:30am	30min	—	Catalina G	—
11:30am	12:00pm	30min	—	Catalina G	—
12:00pm	12:30pm	30min	—	Catalina G	—
12:30pm	1:00pm	30min	—	Catalina G	—
1:00pm	1:30pm	30min	—	Catalina G	—
1:30pm	2:00pm	30min	—	Catalina G	—
2:00pm	2:30pm	30min	—	Catalina G	—
2:30pm	3:00pm	30min	—	Catalina G	—
3:00pm	3:30pm	30min	—	Catalina G	—
3:30pm	4:00pm	30min	—	Catalina G	—
4:00pm	4:30pm	30min	—	Catalina G	—
4:30pm	5:00pm	30min	—	Catalina G	—
5:00pm	5:30pm	30min	—	Catalina G	—
5:30pm	6:00pm	30min	—	Catalina G	—
6:00pm	6:30pm	30min	—	Catalina G	—
6:30pm	7:00pm	30min	—	Catalina G	—
7:00pm	7:30pm	30min	—	Catalina G	—
7:30pm	8:00pm	30min	—	Catalina G	—
8:00pm	8:30pm	30min	—	Catalina G	—
8:30pm	9:00pm	30min	—	Catalina G	—
9:00pm	9:30pm	30min	—	Catalina G	—
9:30pm	10:00pm	30min	—	Catalina G	—
10:00pm	10:30pm	30min	—	Catalina G	—
10:30pm	11:00pm	30min	—	Catalina G	—
11:00pm	11:30pm	30min	—	Catalina G	—
11:30pm	12:00am	30min	—	Catalina G	—
12:00am	12:30am	30min	—	Catalina G	—
12:30am	1:00am	30min	—	Catalina G	—
1:00am	1:30am	30min	—	Catalina G	—
1:30am	2:00am	30min	—	Catalina G	—
2:00am	2:30am	30min	—	Catalina G	—
2:30am	3:00am	30min	—	Catalina G	—
3:00am	3:30am	30min	—	Catalina G	—
3:30am	4:00am	30min	—	Catalina G	—
4:00am	4:30am	30min	—	Catalina G	—
4:30am	5:00am	30min	—	Catalina G	—
5:00am	5:30am	30min	—	Catalina G	—
5:30am	6:00am	30min	—	Catalina G	—
6:00am	6:30am	30min	—	Catalina G	—
6:30am	7:00am	30min	—	Catalina G	—

	https://docs.google.com/spreadsheets/d/1Fz79I0EUpLtASncdimZi44liQiVBWj4G/edit?gid=1999085328#gid=1999085328
f) Apoyar y participar en reuniones, auditorías internas, auditorías internas de segunda parte, capacitaciones, seguimientos, elaboración y/o actualización de la documentación requerida por el Laboratorio de calidad del agua de EMPOAGUAS E.S.P.	
ACTIVIDADES REALIZADAS	• El 15 de abril de 2026 se realizó la socialización del documento CCA-PM-PR03-03 Procedimiento de verificación trazabilidad de las muestras. Y el formato asociado al procedimiento CCA-PM-FO72-03 Verificación trazabilidad de muestras. • Para este mes no se realizó revisión de temperatura y condiciones ambientales, ya que, los equipos tipo termómetro y termohigrómetro fueron recogidos para calibración, ya fueron entregados, pero aún no se cuenta con certificado de calibración para corrección de temperaturas. Por lo tanto, en abril no se realizó toma de datos de condiciones ambientales para analizar. • Se realizó el ejercicio de trazabilidad de la muestra del mes de febrero y marzo y fue remitido vía correo electrónico a la coordinación del laboratorio.
EVIDENCIAS	 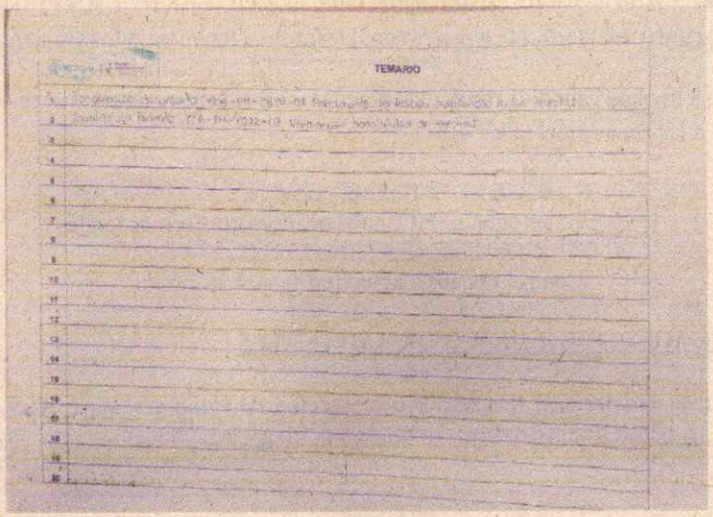

	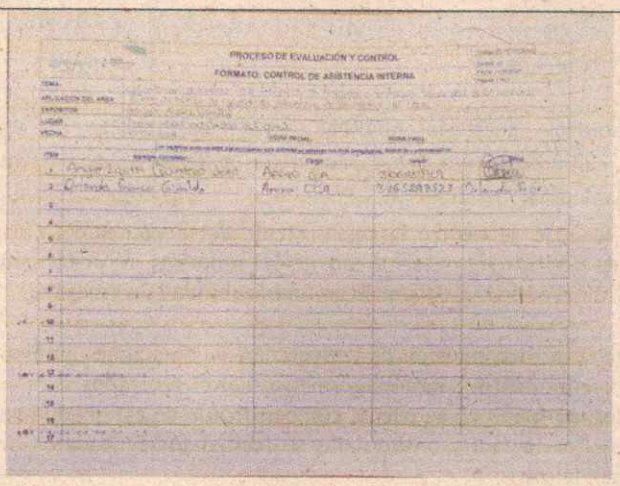
SOPORTES	https://drive.google.com/drive/folders/1rUztwYhH_xqJ7gvIornC0uhLTg1-EPWb
g) Apoyar las actividades de aseguramiento de la calidad analítica de los resultados de acuerdo a los procedimientos establecidos en el área de acuerdo a los establecido en el Sistema de Gestión de la Calidad del Laboratorio de Control de Calidad del Agua de EMPOAGUAS E.S.P.	
ACTIVIDADES REALIZADAS	Para garantizar los resultados obtenidos en el análisis microbiológico de agua en el laboratorio de calidad del agua de la EMPOAGUAS se realizaron las siguientes acciones: **CONTROL DE CALIDAD INTERNO DEL MÉTODO COLILERT/QUANTY TRAY /2000 DE ACUERDO A STANDAR METHODS 24TH E INSERTO DE FABRICANTE.** Se realizó el control de calidad analítico del método COLILERT/QUANTY TRAY /2000 de acuerdo a Standar Methods 24th e inserto de fabricante. Obteniendo los siguientes resultados: De acuerdo a lo observado, los resultados obtenidos en el control de calidad fueron adecuados de acuerdo a las cepas empleadas así: P. aeruginosa → Control negativo K. aerogenes→ Control positivo coliformes totales E. coli→ Control positivo E. coli Control negativo agua destilada→ negativo **CONTROL MICROBIOLÓGICO DE AMBIENTES** Para garantizar la adecuada limpieza y desinfección de equipos y superficies para eliminar microorganismos que puedan generar interferencia en los procedimientos realizados en el

laboratorio de microbiología de EMPOAGUAS se hace control microbiológico de ambientes mediante el método de sedimentación por 20 minutos.

Los puntos escogidos para dicho control son:

Punto de control	Evidencia fotográfica
Cabina de seguridad biológica	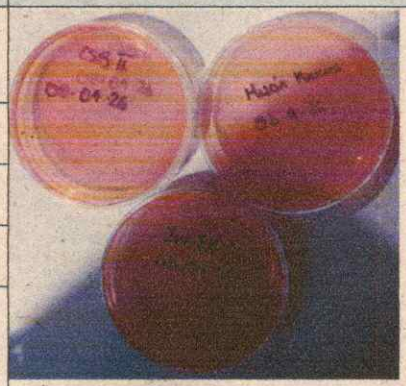
Incubadora	
Mesón incubadora	
Mesón nevera	
Mesón autoclave	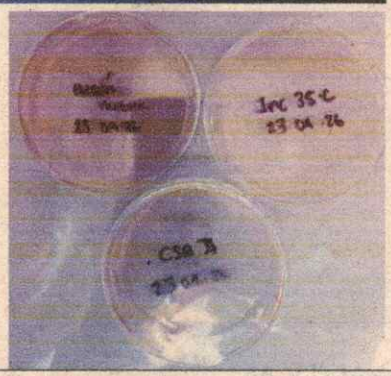

Los resultados fueron diligenciados en el formato CCA-PM-FO87-01 Resultados control microbiológico de ambientes. Se realizó control de ambiente el día 8 y 23 de abril. Los resultados obtenidos están acordes con los resultados adecuados para las áreas de trabajo, ya que se encontraron <10 UFC en los mesones del área del laboratorio microbiológico, por lo que, se realiza socialización de resultados y se establece un plan de limpieza para mejorar las condiciones ambientales del área.

EVALUACIÓN DE REPETIBILIDAD DE ANÁLISIS MICROBIOLÓGICO DE MUESTRAS DE AGUA

Como otra medida para asegurar un adecuado desempeño del método COLILERT/QUANTY TRAY /2000 y de la competencia del analista se realiza el montaje de una muestra por duplicado de manera semanal, esperando encontrar resultados iguales en las replicas, evaluando asi, la repetibilidad del método. En todas las replicas analizadas se encontró concordancia en los resultados obtenidos. A continuación, se muestra la evidencia fotográfica

CONTROL DE SELLADO

	Se realiza control de sellado para verificar el adecuado funcionamiento del sellador QuantyTray Sealer como parte importante del método de ensayo COLILERT/QUANTY TRAY /2000. Se encuentran resultados optimos por lo que se garantiza el adecuado recuento de microorganismos Coliformes totales y E. coli en las muestra analizadas.
EVIDENCIAS	**CONTROL ANALÍTICO MÉTODO**  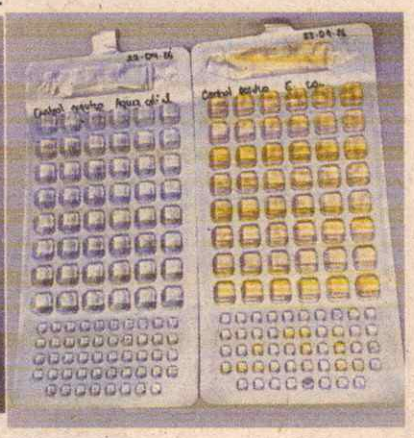 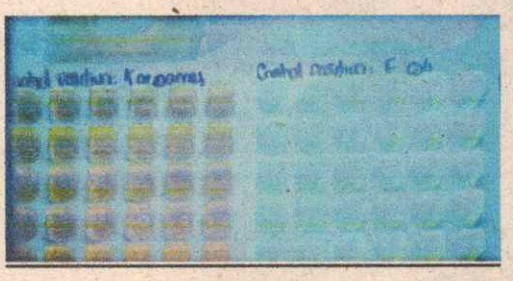 **RÉPLICAS ANALÍTICAS** 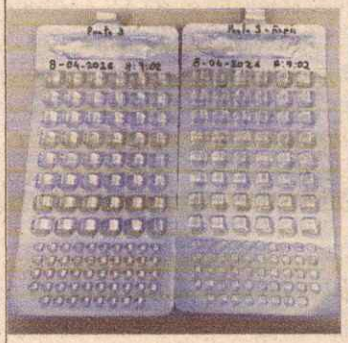 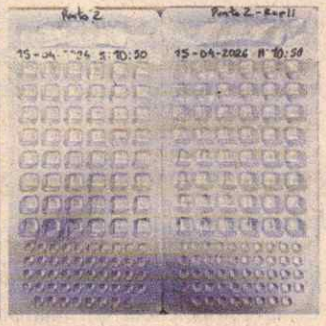 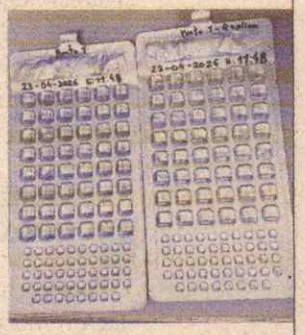

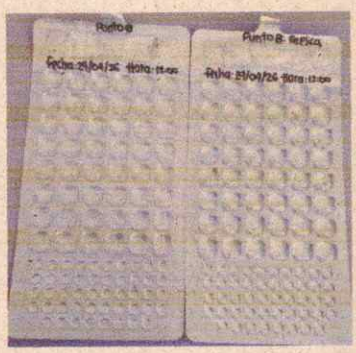

CONTROL DE SELLADO

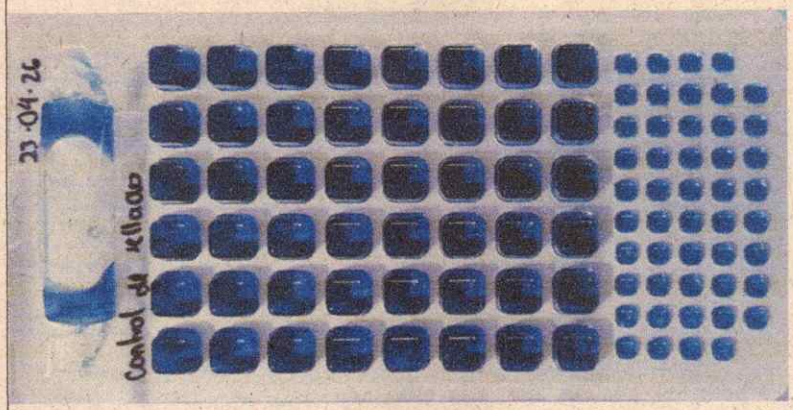

SOPORTES	https://drive.google.com/drive/folders/1rUztwYhH_xqJ7gvIornC0uhLTg1-EPWb

h) Apoyar los procesos de limpieza, desinfección, bioseguridad, biocontención y biocustodia, cumpliendo con los tiempos de oportunidad y los requisitos contemplados en el Sistema de Gestión de la Calidad del Laboratorio de Control de Calidad del Agua de EMPOAGUAS E.S.P.

ACTIVIDADES REALIZADAS	Se realiza seguimiento al diligenciamiento del formato CCA-PM-FO34-01 Formato control de limpieza y desinfección de áreas del mes de abril de 2026. Además, se realiza control microbiológico de ambientes para bacterias mesófilas y mohos obteniendo los resultados ya descritos en la actividad "g" del presente informe.
EVIDENCIAS	

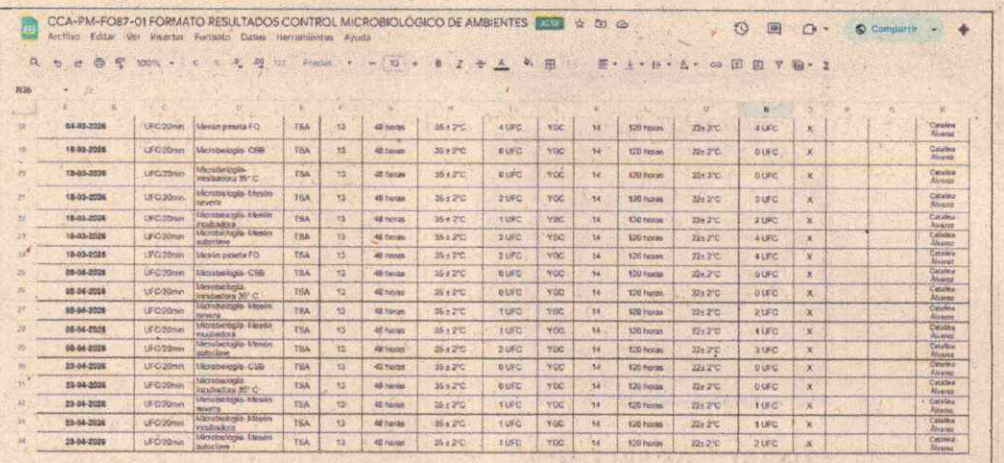

CCA-PM-FO87-01 FORMATO RESULTADOS CONTROL MICROBIOLÓGICO DE AMBIENTES

04-03-2026	UFC/20min	Mesón pesata FQ	TSA	13	48 horas	35 ± 2°C	4 UFC	YDC	14	120 horas	22± 3°C	4 UFC	X			Catalina Alvarez
18-03-2026	UFC/20min	Microbiologia- CSB	TSA	13	48 horas	35 ± 2°C	6 UFC	YDC	14	120 horas	22± 3°C	0 UFC	X			Catalina Alvarez
18-03-2026	UFC/20min	Microbiologia-ambiental 35° C	TSA	13	48 horas	35 ± 2°C	6 UFC	YDC	14	120 horas	22± 3°C	0 UFC	X			Catalina Alvarez
18-03-2026	UFC/20min.	Microbiologia- Mesón nevera	TSA	13	48 horas	35 ± 2°C	2 UFC	YDC	14	120 horas	22± 3°C	3 UFC	X			Catalina Alvarez
18-03-2026	UFC/20min	Microbiologia- Mesón mobiliario	TSA	13	48 horas	35 ± 2°C	1 UFC	YDC	14	120 horas	22± 3°C	2 UFC	X			Catalina Alvarez
18-03-2026	UFC/20min	Microbiologia- Mesón auticlave	TSA	13	48 horas	35 ± 2°C	3 UFC	YDC	14	120 horas	22± 3°C	4 UFC	X			Catalina Alvarez
18-03-2026	UFC/20min	Mesón pesata FQ	TSA	13	48 horas	35 ± 2°C	3 UFC	YDC	14	120 horas	22± 3°C	4 UFC	X			Catalina Alvarez
08-04-2026	UFC/20min	Microbiologia- CSB	TSA	12	48 horas	35 ± 2°C	6 UFC	YDC	14	120 horas	22± 2°C	0 UFC	X			Catalina Alvarez
08-04-2026	UFC/20min	Microbiologia- ambiental 35° C	TSA	12	48 horas	35 ± 2°C	0 UFC	YDC	14	120 horas	22± 2°C	0 UFC	X			Catalina Alvarez
08-04-2026	UFC/20min	Microbiologia- Mesón nevera	TSA	12	48 horas	35 ± 2°C	1 UFC	YDC	14	120 horas	22± 2°C	2 UFC	X			Catalina Alvarez
08-04-2026	UFC/20min	Microbiologia- Mesón mobiliario	TSA	13	48 horas	35 ± 2°C	1 UFC	YDC	14	120 horas	22± 2°C	1 UFC	X			Catalina Alvarez
08-04-2026	UFC/20min	Microbiologia- Mesón auticlave	TSA	13	48 horas	35 ± 2°C	2 UFC	YDC	14	120 horas	22± 2°C	3 UFC	X			Catalina Alvarez
23-04-2026	UFC/20min	Microbiologia- CSB	TSA	13	48 horas	35 ± 2°C	0 UFC	YDC	14	120 horas	22± 2°C	0 UFC	X			Catalina Alvarez
23-04-2026	UFC/20min	Microbiologia- ambiental 35° C	TSA	13	48 horas	35 ± 2°C	0 UFC	YDC	14	120 horas	22± 2°C	0 UFC	X			Catalina Alvarez
23-04-2026	UFC/20min	Microbiologia- Mesón nevera	TSA	13	48 horas	35 ± 2°C	1 UFC	YDC	14	120 horas	22± 2°C	1 UFC	X			Catalina Alvarez
23-04-2026	UFC/20min	Microbiologia- Mesón mobiliario	TSA	13	48 horas	35 ± 2°C	1 UFC	YDC	14	120 horas	22± 2°C	1 UFC	X			Catalina Alvarez
23-04-2026	UFC/20min	Microbiologia- Mesón auticlave	TSA	13	48 horas	35 ± 2°C	1 UFC	YDC	14	120 horas	22± 2°C	2 UFC	X			Catalina Alvarez

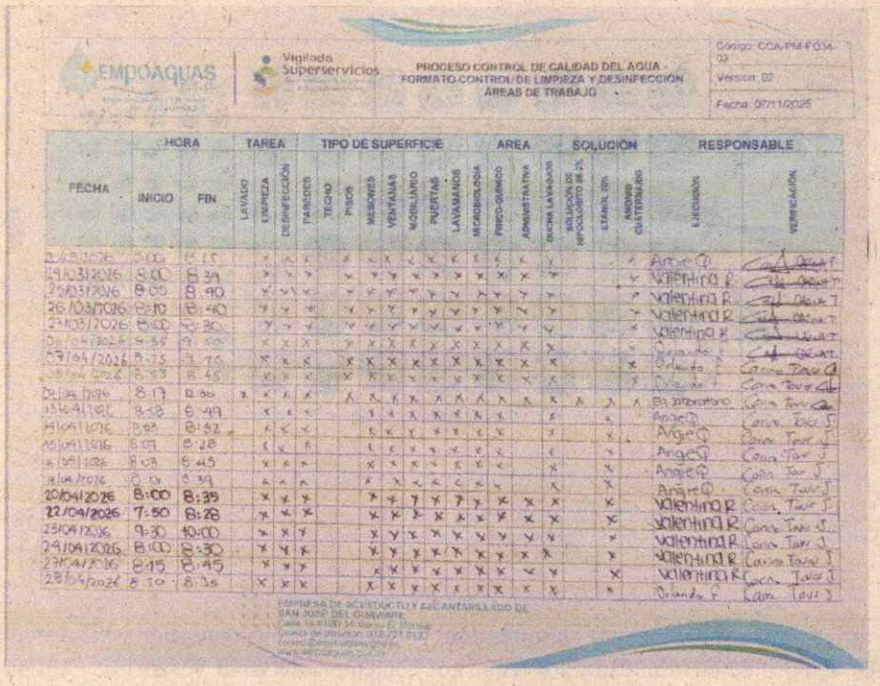

EMPOAQUAS — Vigilado Superservicios

PROCESO CONTROL DE CALIDAD DEL AGUA
FORMATO CONTROL DE LIMPIEZA Y DESINFECCIÓN ÁREAS DE TRABAJO

Código: CCA-PM-FO14-02
Versión: 02
Fecha: 07/1/2025

FECHA	HORA		TAREA		TIPO DE SUPERFICIE						AREA		SOLUCIÓN			RESPONSABLE	
	INICIO	FIN	LAVADO	LIMPIEZA	DESINFECCIÓN	PAREDES	TECHO	PISOS	MESONES	VENTANAS	MOBILIARIO	PUERTAS	LAVAMANOS	MICROBIOLOGÍA	FISICO-QUÍMICO	ADMINISTRATIVA	SOLUCIÓN DE HIPOCLORITO DE +2%	ETANOL 70%	AMONIO CUATERNARIO	EJECUCIÓN	VERIFICACIÓN
24/03/2026	8:00	8:39		x	x	x			x	x	x	x	x	x	x	x			x	Angie Q.	Valentina R.
25/03/2026	8:05	8:40		x	x	x			x	x	x	x	x	x	x	x			x	Valentina R.	Valentina R.
26/03/2026	8:10	8:40		x	x	x			x	x	x	x	x	x	x	x			x	Valentina R.	Valentina R.
27/03/2026	8:30	9:20		x	x	x			x	x	x	x	x	x	x	x			x	Valentina R.	Valentina R.
01/04/2026	8:55	9:50		x	x	x			x	x	x	x	x	x	x	x			x	Angie Q.	Valentina R.
07/04/2026	8:15	9:10		x	x	x			x	x	x	x	x	x	x	x			x	Angie Q.	Carlos Tovar J.
08/04/2026	8:13	8:45		x	x	x			x	x	x	x	x	x	x	x			x	Angie Q.	Carlos Tovar J.
09/04/2026	8:17	8:50	x	x	x	x			x	x	x	x	x	x	x	x	x	x	x	En interventoria	Carlos Tovar J.
13/04/2026	8:03	8:49		x	x	x			x	x	x	x	x	x		x			x	Angie Q.	Carlos Tovar J.
14/04/2026	8:03	8:52		x	x	x			x	x	x	x	x	x		x			x	Angie Q.	Carlos Tovar J.
15/04/2026	8:03	8:28		x	x	x			x	x	x	x	x	x		x			x	Angie Q.	Carlos Tovar J.
16/04/2026	8:03	8:45		x	x	x			x	x	x	x	x	x		x			x	Angie Q.	Carlos Tovar J.
17/04/2026	8:01	8:39		x	x	x			x	x	x	x	x	x		x			x	Angie Q.	Carlos Tovar J.
20/04/2026	8:00	8:35		x	x	x			x	x	x	x	x	x	x	x			x	Valentina R.	Carlos Tovar J.
22/04/2026	7:50	8:28		x	x	x			x	x	x	x	x	x	x	x			x	Valentina R.	Carlos Tovar J.
23/04/2026	9:30	10:00		x	x	x			x	x	x	x	x	x	x	x			x	Valentina R.	Carlos Tovar J.
24/04/2026	8:00	8:30		x	x	x			x	x	x	x	x	x	x	x			x	Valentina R.	Carlos Tovar J.
27/04/2026	8:15	8:45		x	x	x			x	x	x	x	x	x	x	x			x	Valentina R.	Carlos Tovar J.
28/04/2026	8:30	8:35	x	x	x				x	x	x	x	x	x	x	x			x	Orlando F.	Carlos Tovar J.

EMPRESA DE ACUEDUCTO Y ALCANTARILLADO DE SAN JOSÉ DEL GUAVIARE

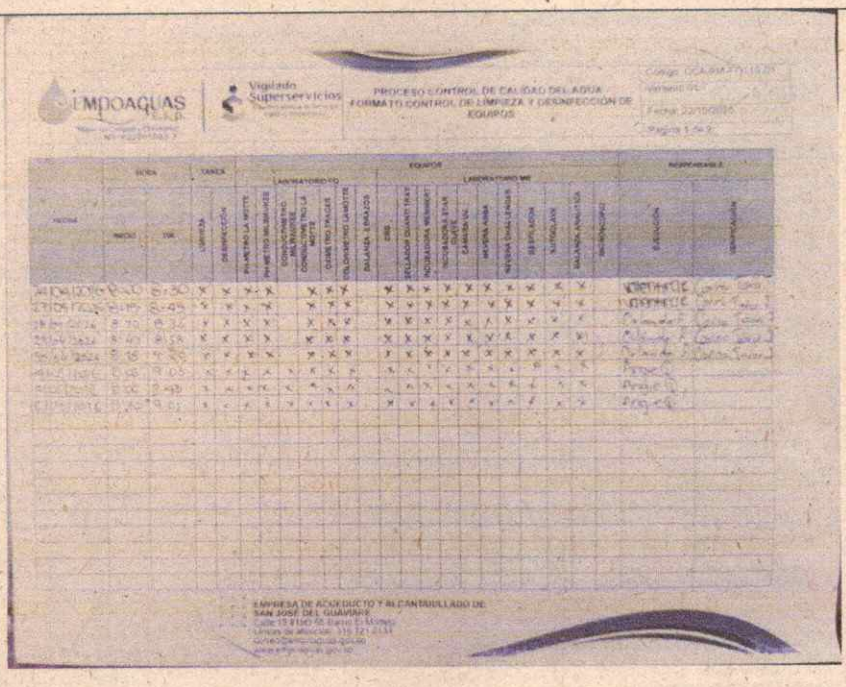

SOPORTES	Archivo fisico oficina Laboratorio de la calidad el agua. Imágenes control microbiológico de ambientes en el link: https://drive.google.com/drive/u/0/folders/1zgiP3c1B_d56S4hFws1d2TtOLl5Wd8Oe
i) Apoyo en la programación y ejecución de actividades de educación ambiental y de uso y ahorro eficiente del agua en instituciones educativas y entidades del casco urbano de San José del Guaviare	
ACTIVIDADES REALIZADAS	Se realiza revisión del Programa de uso eficiente y ahorro del agua (PUEAA) encontrando dentro del Programa de sostenibilidad ambiental las siguientes actividades e indicadores para su medición:

DESCRIPCION DEL PROGRAMA: campañas educativas

PROYECTO 1: PROYECTO DE EDUCACION AMBIENTAL

DESCRIPCION DEL PROYECTO: Fortalecer la estrategia de divulgación mediante la realización de campañas de comunicación relacionadas a la Educación Ambiental, con el apoyo de los medios masivos de comunicación y redes sociales, vinculando al sector

LINEA BASE DEL PROYECTO	$ 31.000.000						
ACTIVIDADES	AÑO DE EJECUCION PRESUPUESTO					RESPONSABLE	INDICADOR/META
	2024	2025	2026	2027	2028		
Realizar capacitaciones sobre el uso adecuado del recurso hídrico, orientado a sectores educativos y comunidad en general del casco urbano san José del Guaviare.	$ 2.000.000,00	$ 2.000.000,00	$ 2.000.000,00	$ 2.500.000,00	$ 2.500.000,00	EMPOAGUAS E.S.P- AREA AMBIENTAL	numero de capacitaciones realizadas en el uso eficiente y ahorro del agua, orientado a sectores educativos y comunidad en general del casco urbano san José del Guaviare.
Celebración de fechas ambientales (día del agua, día de la tierra, día del medio ambiente, día de la biodiversidad).	$ 1.000.000,00	$ 1.000.000,00	$ 1.000.000,00	$ 1.000.000,00	$ 1.000.000,00	EMPOAGUAS E.S.P- AREA AMBIENTAL	Numero de celebraciones realizadas de acuerdo al calentario ambiental. Realización de actividades y eventos durante estas fechas ambientales, para incrementar la participación y el conocimiento sobre las temáticas ambientales a través de la celebración de estos días.
Fortalecer el acompañamiento, sensibilización y orientación a los proyectos PRAES desarrollados por instituciones educativas, del casco urbano y rural de afectación del área estratégico embalse la maría (institución educativa el retiro) san José del Guaviare.	$ 2.500.000,00	$ 2.500.000,00	$ 2.500.000,00	$ 2.500.000,00	$ 2.500.000,00	EMPOAGUAS E.S.P- AREA AMBIENTAL	Realizacion de visitas a las instituciones educativas para identificar sus necesidades y brindarle apoyo técnico en la elaboración e implementación de sus proyectos PRAES. Resultado obtenidos en la ejecucion del proyecto.
Elaborar material de apoyo didáctico que contenga material gráfico relacionado con temas de áreas protegidas-humedales, fauna, flora, uso y ahorro del agua.	$ 500.000,00	$ 500.000,00	$ 500.000,00	$ 500.000,00	$ 500.000,00	EMPOAGUAS E.S.P- AREA AMBIENTAL	Numero de campañas realizadas mediante folletos. Construcción de mensajes educativos con tips ambientales para uso eficiente y ahorro de agua y otros, en medio de folletos o adoptarlos en el adverso de la factura.

Con base en lo anterior, se seleccionó la actividad: Elaborar material de apoyo didáctico que contenga material gráfico relacionado con temas de áreas protegidas- humedales, fauna, flora, uso y ahorro del agua.

Para el abordaje de la actividad se realizó un taller con estudiantes de cuarto semestre de la Universidad de la Amazonia en los meses de abril y mayo, para lo cual, se realizará material didáctico y taller.

EVIDENCIAS





SOPORTES	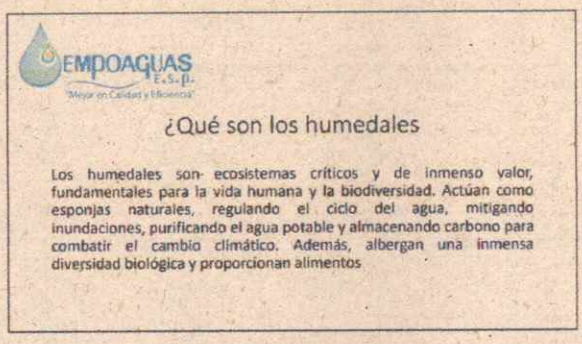 EMPOAGUAS E.S.P. "Mejor en Calidad y Eficiencia" ¿Qué son los humedales Los humedales son ecosistemas críticos y de inmenso valor, fundamentales para la vida humana y la biodiversidad. Actúan como esponjas naturales, regulando el ciclo del agua, mitigando inundaciones, purificando el agua potable y almacenando carbono para combatir el cambio climático. Además, albergan una inmensa diversidad biológica y proporcionan alimentos 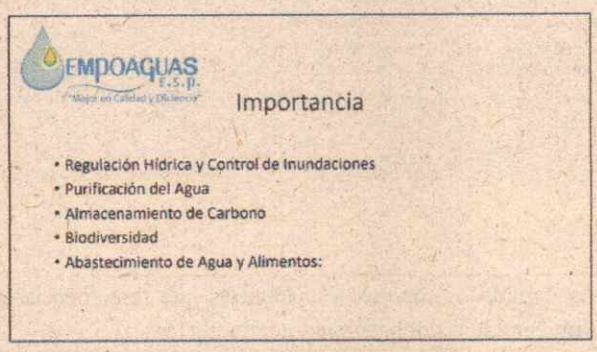 EMPOAGUAS E.S.P. "Mejor en Calidad y Eficiencia" Importancia • Regulación Hídrica y Control de Inundaciones • Purificación del Agua • Almacenamiento de Carbono • Biodiversidad • Abastecimiento de Agua y Alimentos:

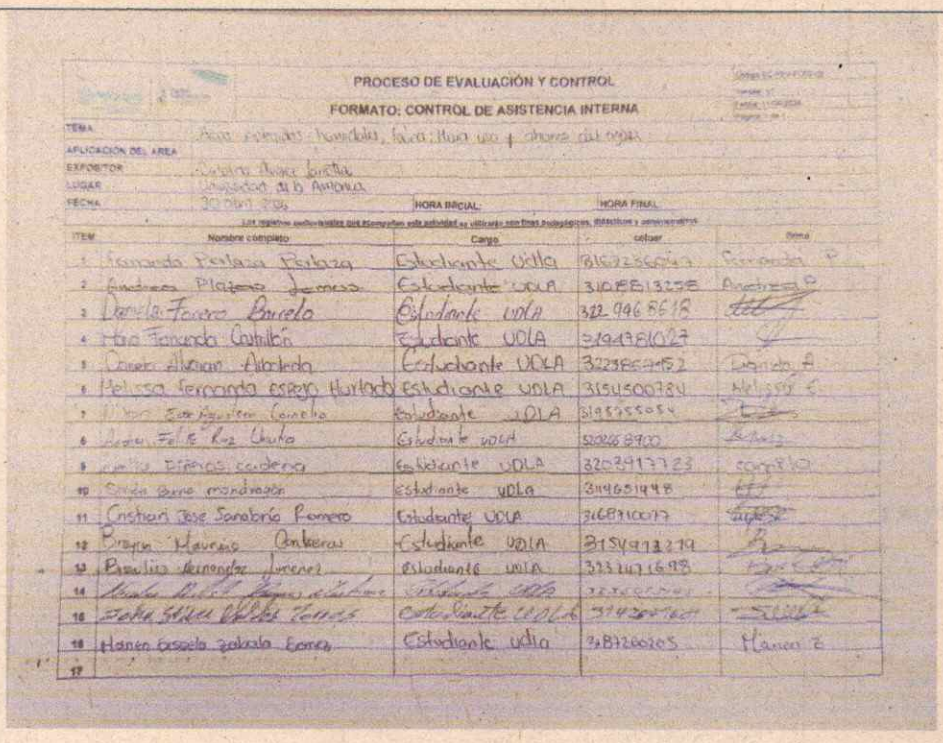

PROCESO DE EVALUACIÓN Y CONTROL

FORMATO: CONTROL DE ASISTENCIA INTERNA

TEMA: Aseo externos, bandeja, faja, Uso y cuidado del vigilante

APLICACIÓN DEL AREA:

EXPOSITOR: Victoria Andrea Bonilla

LUGAR: Empoaguas de la Antonia

FECHA: 20/03/2025 HORA INICIAL: HORA FINAL:

Los registros audiovisuales que acompañan esta actividad se utilizarán con fines pedagógicos, didácticos y administrativos

ITEM	Nombre completo	Cargo	celular	firma
1	Fernanda Restrepo Restrepo	Estudiante UDLA	3162356747	
2	Andreas Platero Jaimes	Estudiante UDLA	310EE13235	
3	Daniela Favero Barrelo	Estudiante UDLA	322 946 8618	
4	Ana Fernanda Castrillón	Estudiante UDLA	3194781027	
5	Dayana Alejandra Alcalde	Estudiante UDLA	3223854452	
6	Melissa Fernanda espejo Hurtado	Estudiante UDLA	3154500784	
7	Juan Sebastian Concha	Estudiante UDLA	3195755054	
8	Jesus Felipe Ruiz Ubaldo	Estudiante UDLA	3026 89 00	
9	Jennifer Briñez cardenas	Estudiante UDLA	3203917723	
10	Sandra Bibiana mondragón	Estudiante UDLA	3149651948	
11	Cristian José Sarabria Romero	Estudiante UDLA	3168910077	
12	Brayan Mauricio Contreras	Estudiante UDLA	3154933279	
13	Paulina Hernandez Jimenez	Estudiante UDLA	3232471698	
14				
15				
16	Hanen Rosario Salcedo Torres	Estudiante UDLA	3183260265	Hanen S
17				

j) Cargar mensualmente, de forma digital, los soportes y evidencias que respalden la ejecución de las actividades realizadas en cumplimiento de las obligaciones contractuales.	
ACTIVIDADES REALIZADAS	Se realizaron 4 carpetas dentro de la carpeta compartida creada para soportar la ejecución contractual. • Seguimiento a condiciones ambientales • Microbiológico semanal • Formatos diligenciados • Aseguramiento analítico
EVIDENCIAS	
SOPORTES	https://drive.google.com/drive/folders/1rUztwYhH_xqJ7gvIornC0uhLTg1-EPWb
k) Elaborar el cronograma de actividades mensuales, asegurando la planificación y seguimiento de las tareas asignadas.	

ACTIVIDADES REALIZADAS	Se realiza cronograma de actividades por la semana laborada e informada en el presente informe

EVIDENCIAS

Lunes	Martes	Miércoles	Jueves	Viernes
30.	**31.**	**1.**14:00-16:00 Semana Santa	**2.**16:00-17: Semana Santa	**3.**
6.	**7.** 17:00-18:00 Apoyo actualización documental- Revisión condiciones ambientales	**8.** 14:00-16:00 Análisis microbiológico de agua – 8 puntos 16:00-18:00 Control microbiológico de ambientes	**9** 16:00-17:00 Lectura microbiológico de aguas 17:00-18:00 Revisión hojas de campo y diligenciamiento de bases y formatos	**10.**
13.	**14.** 17:00-18:00 Apoyo actualización documental	**15.** 14:00-16:00 Análisis microbiológico de agua – 8 puntos 16:00-18:00 Control de calidad del método Socialización trazabilidad	**16.** 16:00-17:00 Lectura microbiológico de aguas 17:00-18:00 Revisión hojas de campo y diligenciamiento de bases y formatos	**17.**
20.	**21.** 17:00-18:00 Reunión actualización tareas laboratorio	**22.** 14:00-16:00 Análisis microbiológico de agua – 8 puntos 16:00-18:00 Control microbiológico de ambientes	**23.**16:00-17:00 Lectura microbiológico de aguas 17:00-18:00 Revisión hojas de campo y diligenciamiento de bases y formatos.	**24.**
27.	**28.**	**29.**14:00-16:00 Análisis microbiológico de agua – 8 puntos 16:00-18:00	**30.** 10:00 – 12:00 Socialización y actividad humedales, Universidad de la Amazonia	

SOPORTES	https://drive.google.com/drive/folders/1rUztwYhH_xqJ7gvIornC0uhLTg1-EPWb

CERTIFICACION JURAMENTADA

Como Contratista de la empresa de acueducto y alcantarillado de San José del Guaviare - EMPOAGUAS E.S.P y para dar cumplimiento a lo estipulado en el Artículo 4 del Decreto 2271 de junio 18 de 2009, certifico bajo la gravedad de juramento que los documentos soporte del pago de mis aportes obligatorios al Sistema General de Seguridad Social corresponden a los ingresos provenientes del Contrato No. 021 del 2026.

Cordialmente,

CATALINA ALVAREZ LARROTTA
C.C. 1026259847 Expedida en Bogotá D. C.
Contratista

VoBo
CARINA TOVAR JARAMILLO
Profesional Universitario

CERTIFICADO DE PAGO PARA EL COTIZANTE



Imagen no disponible

Certificamos que CATALINA con documento CEDULA DE CIUDADANIA 1026259847, realizó el pago de aportes a la seguridad social del Señor (a) CATALINA ALVAREZ LARROTTA con documento CC 1026259847, como se detalla a continuación:

DATOS GENERALES DE LA PLANILLA			
Número de Planilla	6012360800	Tipo de Planilla	I-INDEPENDIENTES
Periodo Cotizado Otros	ABRIL/2026	Periodo Cotización Salud	ABRIL/2026
Fecha Pago	2026/05/08	Número de Autorización	292777802

APORTES REALIZADOS A SEGURIDAD SOCIAL			
PENSIÓN		Administradora	230201- PROTECCION
Días	30	Tarifa	16,000 %
Indicador tarifa especial	Normal		

SALUD		Administradora	EPS037 - NUEVA E.P.S
Días	30	Tarifa	12,500 %

RIESGOS PROFESIONALES		Administradora	14-11 - ARL SURA
Días	30	Tarifa	2,436 %
Clase de Riesgo	3		

Cotizante exonerado pago aportes salud, SENA e ICBF (Reforma Tributaria): NO

Planilla Pagada

PLANILLA INTEGRADA AUTOLIQUIDACIÓN APORTES
SOPORTE DE PAGO GENERAL

DATOS GENERALES DEL APORTANTE

TIPO IDENTIFICACIÓN:	CÉDULA DE CIUDADANÍA	NÚMERO DE IDENTIFICACIÓN:	1026259847
NOMBRE O RAZÓN SOCIAL:			CATALINA ALVAREZ LARROTTA
CIUDAD/MUNICIPIO:	SAN JOSE DEL GUAVIARE	DEPARTAMENTO:	GUAVIARE
DIRECCIÓN:	CALLE 9B 27B-32	TELÉFONO:	3547712
TIPO APORTANTE:	03-INDEPENDIENTE	CLASE APORTANTE:	I-INDEPENDIENTE
TIPO EMPRESA:	PRIVADA	ACTIVIDAD ECONOMICA:	Actividades reguladoras y facilitadoras de la act
FORMA DE PRESENTACIÓN:	ÚNICO		
APORTANTE EXONERADO PAGO APORTES SALUD, SENA E ICBF (REFORMA TRIBUTARIA):			NO

DATOS GENERALES DE LA PLANILLA

NÚMERO PLANILLA:	6012360800			TIPO DE PLANILLA:			I-INDEPENDIENTES
PERIODO COTIZACIÓN OTROS	MES	abril	AÑO 2025	PERIODO COTIZACIÓN SALUD:	MES	abril	AÑO 2026
DÍAS DE MORA:	0						
FECHA PAGO (aaaa/mm/dd):	2026/05/08			NÚMERO AUTORIZACIÓN:			292777802

TOTAL APORTES A PENSIÓN

ADMINISTRADORA		No. COTIZANTES	COTIZACION	APORTES VOLUNTARIOS		FSP		MORA		TOTALES		
CÓDIGO	NOMBRE			EMPLEADOR	COTIZANTE	SOLIDARIDAD	SUBSISTENCIA	COTIZACIÓN	FSP	APORTES	MORA	VALOR PAGADO
230201	230201- PROTECCION	1	$ 280,203	$ 0	$ 0	$ 0	$ 0	$ 0	$ 0	$ 280,200	$ 0	$ 280,200
SUBTOTALES:										**$ 280,200**	**$ 0**	**$ 280,200**

TOTAL APORTES A SALUD

ADMINISTRADORA		No. COTIZANTES	INCAPACIDAD POR ENFERMEDAD		LICENCIA MATERNIDAD		SALDO A FAVOR		LIQUIDACIÓN		MORA		TOTALES			
CÓDIGO	NOMBRE		NÚMERO AUTORIZACIÓN	VALOR	NÚMERO AUTORIZACIÓN	VALOR	PLANILLA	VALOR	COTIZACIÓN	VALOR ADRES	COTIZACIÓN	VALOR ADRES	APORTES	MORA	DESCUENTO	VALOR PAGADO
EPS037	EPS037-NUEVA EPS	1		$ 0		$ 0		$ 0	$ 218,900	$ 0	$ 0	$ 0	$ 218,900	$ 0	$ 0	$ 218,900
SUBTOTALES:													**$ 218,900**	**$ 0**	**$ 0**	**$ 218,900**

TOTAL APORTES A RIESGOS PROFESIONALES

ADMINISTRADORA		No. COTIZANTES	INCAPACIDAD ERP			SALDO A FAVOR		LIQUIDACIÓN	TOTALES			
CÓDIGO	NOMBRE		NÚMERO AUTORIZACIÓN	VALOR	PAGO A OTROS RIESGOS	PLANILLA	VALOR	COTIZACIÓN	APORTES	MORA	DESCUENTO	VALOR PAGADO
14-11	14-11 - ARL SURA	1		$ 0	$ 0		$ 0	$ 42,700	$ 42,700	$ 0	$ 0	$ 42,700
SUBTOTALES:									**$ 42,700**	**$ 0**	**$ 0**	**$ 42,700**

LIQUIDACIÓN DETALLADA APORTES

DATOS DEL COTIZANTE									NOVEDADES																		SEGURIDAD SOCIAL																						PARAFISCALES							
																											PENSIÓN								SALUD						ARP													
																													FSP		APORTES VOLUNTARIOS																		CCF		SENA		ICBF		ESAP		MINEDU	
Nº	IDENTIFICACIÓN	NOMBRES	TIPO COTIZANTE	SUBTIPO COTIZANTE	SALARIO BÁSICO	TIPO DE SALARIO	COLOMBIANO EXTRANJERO	REFORMA TRIBUTARIA	ING	RET	TDE	TAE	TDP	TAP	COR	VSP	VST	SLN	IGE	LMA	VAC	AVP	VCT	IRP	ADMIN	DÍAS COT.	IBC	COTIZACIÓN	SUBSISTENCIA	SOLIDARIDAD	EMPLEADOR	EMPLEADO	INDICADOR TARIFA ESPECIAL	TOTAL APORTE	ADMIN	DÍAS COT.	IBC	COTIZACIÓN	VALOR ADRES	TOTAL APORTE	ADMIN	DÍAS COT.	IBC	CENTRO DE TRABAJO	TOTAL APORTE	DÍAS COT.	IBC	ADMIN	TOTAL APORTE	TOTAL APORTE	TOTAL APORTE	TOTAL APORTE	TOTAL APORTE
1	CC 1026259847	ALVAREZ LARROTTA CATALINA	INDEPENDIENTE VOLUNTARIO AL SISTEMA DE RIESGOS LABORALES		$ 1,750,905			NO																	230201-PROTECCION	30	$ 1,750,905	$ 280,200	$ 0	$ 0	$ 0	$ 0	Normal	$ 280,200	EPS037-NUEVA EPS	30	$ 1,750,905	$ 218,900	$ 0	$ 218,900	14-11 - ARL SURA	30	$ 1,750,905	1026259984	$ 42,700	$ 0		$ 0	$ 0	$ 0	$ 0	$ 0

TOTAL PAGADO: $ 541,800