

SECRETARÍA DE INFRAE. UCTURA DEL DISTRITO DE BARRANCABERMEJ.
 SECRETARÍA DE INFRAESTRUCTURA DEL DISTRITO DE BARRANCABERMEJA

REMISIÓN DE LAS CUENTAS DE COBRO PARA LA SECRETARÍA JURÍDICA Y DIRECCIÓN DE CONTABILIDAD.
 JORGE MARIO PULIDO GARCÍA, DIRECTOR DE GESTIÓN DE PROYECTOS DE INFRAESTRUCTURA DE LA SECRETARÍA DISTRITAL DE INFRAESTRUCTURA, REMITE A LA DIRECCIÓN DE CONTABILIDAD DEL DISTRITO DE BARRANCABERMEJA, LA SIGUIENTE CUENTA DE COBRO:

NOMBRE DEL CONTRATISTA: ALIANZA PÚBLICA PARA EL DESARROLLO INTEGRAL - ALDESARROLLO
 N°. CONTRATO: 3167-26

DETALLE: PRESENTAR LA CUENTA A JURÍDICA- CONTABILIDAD:
 ACTA PARCIAL # 01 ACTA FINAL DE ACTIVIDADES

CORRECCIONES Y/O MODIFICACION REALIZADAS A LOS DOCUMENTOS DE LAS CUENTAS PRESENTADOS INICIALMENTE:
 CUENTA DE COBRO
 ACTA PARCIAL LIQUIDACIÓN
 OTRO: _____

FIRMA DEL SUPERVISOR DEL CONTRATO:

 FIRMA DEL SUPERVISOR

RECIBIDO DE LA SECRETARÍA JURÍDICA

RECIBIDO DE LA CORRECCIONES Y/O MODIFICACION POR PARTE DE LA SECRETARÍA JURÍDICA:

COMO SUPERVISOR (A) DEL CONTRATO, GARANTIZO QUE LA CUENTA REFERENCIADA CON LOS RESPECTIVOS SOPORTES SE ENTREGARON OPORTUNAMENTE A LA SECRETARÍA JURÍDICA, ASI LAS COSAS PROCEDO A RADICARLAS A LA DIRECCION DE CONTABILIDAD CON LOS SIGUIENTES DOCUMENTOS:

| CUENTAS POR PRIMERA VEZ | CUENTAS PARCIALES | CUENTAS FINALES |
|--|--|---|
| FACTURA O CUENTA DE COBRO - PANTALLAZO CUENTA APROBADA EN SECOP II ACTA DE CUMPLIMIENTO PARCIAL E INFORME PAGO SEGURIDAD SOCIAL PLAN ANUAL DE ADQUISICIONES- CERTIFICADO DE BANCO PROYECTO(APLICA) DECLARACION JURAMENTADA PARA EFECTOS TRIBUTARIOS DISPONIBILIDAD PRESUPUESTAL CONTRATO - ANEXO DE CONDICIONES REGISTRO PRESUPUESTAL CERT. APROBACION GARANTIAS COPIA ACTA DE INICIO RUT | CUENTA DE COBRO ACTA DE CUMPLIMIENTO PARCIAL E INFORME DECLARACION JURAMENTADA PARA EFECTOS TRIBUTARIOS PAGO SEGURIDAD SOCIAL | CUENTA DE COBRO ACTA FINAL DE ACTIVIDADES Y LIQUIDACION DECLARACION JURAMENTADA PARA EFECTOS TRIBUTARIOS PAGO SEGURIDAD SOCIAL |

NOTA: PARA LAS CUENTAS CON ADICIONALES: DEBEN INCLUIR COPIA DEL PAA, CDP, RP, MINUTA DEL ADICIONAL OTRO SI, COPIA DEL OTRO SI.

RECIBIDO DE CONTABILIDAD

COMO SUPERVISOR (A) DEL CONTRATO, GARANTIZO QUE LAS CORRECCIONES Y/O MODIFICACION DE LA CUENTA SE ENTREGARON A LA SECRETARÍA JURÍDICA, PROCEDO A RADICAR A LA DIRECCION DE CONTABILIDAD:



ALDESARROLLO - ALIANZA PUBLICA PARA EL DESARROLLO INTEGRAL

N.I.T. 901100455

FACTURA ELECTRONICA DE VENTA

DIRECCION: CL 140 10 A 48 ED CEDRO POINT OF

Nro. FVEA 5059

TELEFONOS: 9261753

FECHA: Junio 19 DE 2026

Datos del Cliente

Nombre : MUNICIPIO DE BARRANCABERMEJA

Vencimiento : 19 07 2026

Nit: 890201900

6

Forma de 30 DIAS

Dirección: CRA 5 50 43

Ciudad: BARRANCABERMEJA

Fecha y hora de 2026-06-19

Teléfonos: 61155555

Validación: 09:00:17-05:00

| ITEM | DESCRIPCION | CANT | VR UNITARIO | VR TOTAL |
|--|---|--------------------|----------------|----------------|
| 1 | PRIMER PAGO CORRESPONDIENTE AL CONTRATO INTERADMINISTRATIVO 3167-2026 POR CONCEPTO DE ACTA N° 1 | 1.00 | 246.218,487.39 | 246.218,487.39 |
| VALOR EN LETRAS: | | VALOR BRUTO | | 246.218,487.39 |
| DOSCIENTOS NOVENTA Y DOS MILLONES NOVECIENTOS NOVENTA Y NUEVE MIL NOVECIENTOS NOVENTA Y NUEVE PESOS CON NOVENTA Y NUEVE CENTAVOS | | DESCUENTOS | | 0.00 |
| | | I.V.A. | | 46.781.512.60 |
| | | RETEIVA | | 0.00 |
| | | ANTICIPOS | | 0.00 |
| | | TOTAL | | 292,999,999.99 |

Resolución DIAN No. 18764109515170 de fecha 07/05/2026, numeración habilitada del No. FVEA 5.001 al FVEA 8.000. Vigencia 12 meses.



CUFE

f1fa980d1ce535176f062bb05e124b704007c8e34a5ed514ff09c3b7bd0c275c59f9ef1db674f15cca57946a5a2fda8d

Fecha y hora de timbrado: 2026-06-19 09:00:17-05:00 forma de pago: acuerdo mutuo medio de pago: acuerdo mutuo documento electronico generado por software helisa niif (proasistemas sa) proveedor tecnologico ateb colombia sas

OBSERVACIONES:

TOTAL FACTURA: \$ 293.000.000

VALOR DE AMORTIZACIÓN: \$117.200.000

PRIMER PAGO CORRESPONDIENTE AL CONTRATO INTERADMINISTRATIVO 3167-2026 CUYO OBJETO ES ESTUDIOS Y DISEÑOS PARA LA CONSTRUCCIÓN DE LA TERMINAL DE TRANSPORTES DE BARRANCABERMEJA Y OTRAS ACTIVIDADES COMPLEMENTARIAS DENTRO DE LOS PROYECTOS ESTRATÉGICOS DEL DISTRITO DE BARRANCABERMEJA.

No somos contribuyentes del impuesto de Renta.

No somos contribuyentes del impuesto a la renta. Grandes contribuyentes ICA Bogota Res.DDI-029334. La factura se entenderá como aceptada en las condiciones y términos estipulados en el Decreto 1074 de 2015



BBVA COLOMBIA
NIT 860.003.020-1

CERTIFICA

Que **ALIANZA PUBLICA PARA EL DESARROLLO INTEGRAL** identificado(a) con **número 901.100.455** se encuentra vinculado(a) a nuestra entidad a través de la **Cuenta De Ahorros Ahorro diario No 00130309000200000684** aperturada el **20 de febrero de 2026**, cuenta **activa** y que a la fecha ha presentado un manejo conforme a lo establecido contractualmente.

El número de cuenta podrá ser utilizada en nuestros canales como se indica a continuación:

9 dígitos: **309000684**

10 dígitos: **0309000684**

16 dígitos: **0309000200000684**

Recuerde que para pago en nómina a través de Net Cash, el formato a utilizar es de 16 dígitos.

Esta certificación se expide a solicitud del titular el día **24 de junio de 2026** a las **15:26**, con destino a **Quien Interese**.

FIRMA AUTOGRAFICA

FIRMA AUTORIZADA

BBVACOLOMBIA

BBVA COLOMBIA ESTABLECIMIENTO BANCARIO



Secretaría Distrital de Infraestructura

ACTA PARCIAL No 01

| | |
|-----------------------------|--|
| CONTRATO | 3167-26 |
| CONTRATANTE | DISTRITO DE BARRANCABERMEJA |
| NIT | 890.201.900-6 |
| CONTRATISTA | ALIANZA PÚBLICA PARA EL DESARROLLO INTEGRAL-ALDESARROLLO |
| NIT | 901100455-5 |
| REP LEGAL | OMAR ENRIQUE FLOREZ ESCORCIA |
| OBJETO | ESTUDIOS Y DISEÑOS PARA LA CONSTRUCCIÓN DE LA TERMINAL DE TRANSPORTES DE BARRANCABERMEJA Y OTRAS ACTIVIDADES COMPLEMENTARIAS DENTRO DE LOS PROYECTOS ESTRATÉGICOS DEL DISTRITO DE BARRANCABERMEJA |
| VALOR | MIL CIENTO TRECE MILLONES DOSCIENTOS DIECISÉIS MIL OCHOCIENTOS DIECISÉIS PESOS M/CTE (\$1.113.216.816) |
| DURACIÓN | CUATRO (04) MESES |
| FECHA DE INICIO | 25 DE FEBRERO DEL 2026 |
| FECHA DE TERMINACIÓN | 24 DE JUNIO DEL 2026 |
| SUPERVISION | JORGE MARIO PULIDO GARCIA – DIRECTOR OPERATIVO DE GESTIÓN DE PROYECTOS DE INFRAESTRUCTURA O QUIEN HAGA SUS VECES. |
| BANCO DE PROYECTO | BPPID 20240680810137 / BPIN 2024680810138 |
| RUBRO PRESUPUESTAL | 2.3-24-2402-0600-2402118-2024680810138-2.3.2.02.02.008 |
| FUENTE DE FINANCIACION: | RECURSOS PROPIOS |
| DISPONIBILIDAD PRESUPUESTAL | 26 - 03416 del 29 de enero del 2026 |
| CEPAA No. | 3420 del 28 de enero del 2026 |

En Barrancabermeja, a los **VEINTIDOS (22) días del mes de junio de 2026**, se reunieron en la Secretaría de Infraestructura del Distrito de Barrancabermeja; El ingeniero **JORGE MARIO PULIDO GARCIA** identificado con cedula de ciudadanía No 1.098.719.599, en calidad de Director Operativo de Gestión de Proyectos de Infraestructura y supervisor, con Decreto de nombramiento No. 104 del 17 de marzo de 2025 y Acta de posesión No. 038 del 17 de marzo de 2025, actuando en nombre y representación del Distrito de Barrancabermeja que mediante Acto Legislativo 01 de Julio de 2019 que otorgó la Categoría de Distrito Especial Portuario, Biodiverso, Industrial y Turístico al Municipio de Barrancabermeja, identificado con NIT N°. 890.201.900-6, en ejercicio de las facultades otorgadas por el Decreto número 002 de 2026; por medio del cual se precisan algunas disposiciones del manual de contratación del municipio de Barrancabermeja y se realizan unas delegaciones y demás normas como el Decreto número 125 del 30 de Junio de 2015, Decreto número 146 del 28 de Julio de 2015, así como en ejercicio de la competencia otorgada por el art. 11, literal b) de la Ley 80 de 1993, Art. 315 numeral 3 de la Constitución Nacional, numeral 5 literal d) de la ley 136 de 1994, artículo 110 del decreto 111 de 1996, ley 1150 de 2007, Decreto 1082 de 2015 y sus Decretos Reglamentarios y quien para los efectos de este contrato se denominará de EL DISTRITO CONTRATANTE por una parte; y, por la otra, **ALIANZA PUBLICA PARA EL DESARROLLO INTEGRAL - ALDESARROLLO**, con NIT. 901100455-5, con Representante Legal **OMAR ENRIQUE FLOREZ ESCORCIA**, identificado con cédula de ciudadanía No. **72.215.820 de BARRANQUILLA – ATLANTICO**, en adelante se denominará CONTRATISTA, con el fin de elaborar y suscribir el **ACTA DE RECIBO PARCIAL No 1** en los siguientes términos:

ACUERDAN

1. El supervisor delegado certifica que revisó, verificó y constató el cumplimiento de los recursos requeridos para el cumplimiento de las obligaciones contractuales.
2. El supervisor certifica que revisó, verificó y constató el pago de los aportes a



Diagonal 60 Km 1. Vía Corregimiento el Llanito.



**Secretaría Distrital
de Infraestructura**

seguridad social y parafiscal por parte del contratista de la obra, con base en los soportes presentados por este.

- Las cantidades y los valores consignados en la presente Acta son responsabilidad exclusiva del Contratista. El pago de la presente acta se realizará con base en el principio de responsabilidad con la que el Contratista realiza los entregables y las revisiones efectuadas por la supervisión
- La presente acta se elabora de acuerdo con los documentos recibidos por el contratista, correspondientes a los diseños indicados en cada uno de los componentes, quien consideró viable la cuantificación y facturación de estas.
- Siguiendo las directrices de la circular en la cual se informe el rubro presupuestal de los cuales se descargará dicha partida se informa:

| No. de CDP | Registro Presupuestal | Identificación presupuestal | Concepto | Fuente de financiación | DETALLE DEL MOVIMIENTO | |
|---------------------------|--------------------------------|--|--|------------------------|----------------------------|--------------------------|
| | | | | | Valor Compromiso | Valor Acta parcial N.01 |
| 26-03416 de enero de 2026 | 26-03469 de febrero 04 de 2026 | 2.3-24-2402-0600-2402118-2024690810138-2.3.2.02.02.008 | Servicios prestados a la empresa y servicios de producción | RECURSOS PROPIOS | \$ 1.113.216.816,00 | \$ 175.800.000,00 |
| TOTAL | | | | | \$ 1.113.216.816,00 | \$ 175.800.000,00 |

- Que se autoriza el pago de la presenta acta que se relaciona a continuación y cuyo anexo se adjunta:

RELACIÓN DE PAGOS:

| Concepto | Fecha (dd/mm/aa) | Valores | Porcentaje de Ejecución | Amortización del anticipo | Neto a Pagar |
|------------------|------------------|------------------|-------------------------|---------------------------|------------------|
| Acta parcial N°1 | 22/06/2026 | \$293.000.000,00 | 17.79% | \$ 117.200.000,00 | \$175.800.000,00 |
| Totales | | \$293.000.000,00 | 17.79% | \$ 117.200.000,00 | \$175.800.000,00 |

- Que, a la fecha de la presente acta, se considera procedente, autorizar el pago, por valor de DOSCIENTOS NOVENTA Y TRES MILLONES DE PESOS M/CTE (\$293.000.000,00), a ALIANZA PUBLICA PARA EL DESARROLLO INTEGRAL - ALDESARROLLO, con NIT. 901100455-5

En constancia de lo anterior, se firma por los que en ella intervienen a los VEINTIDOS (22) días del mes de junio de 2026.

SUPERVISOR

Ing. **JORGE MARIO PULIDO GARCIA**
DIRECTOR DE GESTIÓN DE PROYECTOS

CONTRATISTA

Ing. **OMAR ENRIQUE FLOREZ ESCORCIA**
Rep. Legal de **ALDESARROLLO**

| | NOMBRE FUNCIONARIO | FIRMA | FECHA |
|--|--|-------|------------|
| Revisó - Aprobó | Jorge Mario Pulido Garcia – Director de Gestión de Proyectos | | junio 2026 |
| Los arriba firmantes declaramos que hemos revisado el documento y lo encontramos ajustado a las normas y disposiciones legales vigentes y, por lo tanto, bajo nuestra responsabilidad lo presentamos para firma. | | | |



Diagonal 60 Km 1. Vía Corregimiento el Llanito.

ALCALDIA MUNICIPAL DE BARRANCABERMEJA
 SECRETARIA DE INFRAESTRUCTURA MUNICIPAL
 PERIODO COMPRENSIVO DEL 25 DE FEBRERO DE 2020 AL 10 DE JUNIO DE 2020
 CONTRATO DE OBRA PUBLICA No. 3117-20

| CONTRATANTE | | CONTRATADO | | VALOR DEL CONTRATO | | TOTAL PRESENTE ACTA | | ACUMULADO | |
|---|--|------------------------------|------------|-----------------------|---------------------|---------------------------|------------|--------------------------------|-------------------|
| DISTRITO DE BARRANCABERMEJA | | DURACION | | 4 MESES | | VALOR POR EJECUTADO | | VALOR TOTAL | |
| ALIANZA PUBLICA PARA EL DESARROLLO INTEGRAL - ALDESARROLLO | | ACTA DE INICIO | | 25 DE FEBRERO DE 2020 | | AMORTIZACION DEL ANTICIPO | | \$ 0,00 | |
| RUT No. 301.100.435-5 | | FECHA DE TERMINACION INICIAL | | 34 DE JUNIO DE 2020 | | SUPERVISOR: | | DIR. JORGE MARIO PIEDRO GARCIA | |
| REPRESENTANTE LEGAL | | 100% | | VALOR TOTAL | | VALOR TOTAL | | 17,70% | |
| ESTUDIOS Y DISEÑOS PARA LA CONSTRUCCION DE LA TERMINAL DE TRANSPORTE DE BARRANCABERMEJA Y OTRAS ACTIVIDADES COMPLEMENTARIAS DENTRO DE LOS PROYECTOS ESTRATEGICOS DEL DISTRITO DE BARRANCABERMEJA. | | CONDICIONES ORIGINALES | | VALOR UNITARIO | | VALOR TOTAL | | VALOR TOTAL | |
| ITEM | DESCRIPCION | ENTREGABLES | PORCENTAJE | VALOR UNITARIO | VALOR TOTAL | ENTREGABLES | PORCENTAJE | VALOR TOTAL | VALOR TOTAL |
| 1.1 | Estudio de topografía (Documento técnico del levantamiento, planes a escala, ploteo con control, informe de generalización, certificación de calibración de equipos y los demás entregables indicados en la especificación técnica del producto) | 1 | 7% | \$ 70.000.000,00 | \$ 70.000.000,00 | 1,00 | 7,00% | \$ 70.000.000,00 | \$ 70.000.000,00 |
| 1.2 | Estudio de gestión social, GICs de caracterización, Informe especializado donde se incluyen opciones de reubicación de ser necesario, fichas que permitan la socialización correcta del proyecto y los demás entregables indicados en la especificación técnica del producto) | 1 | 3% | \$ 30.000.000,00 | \$ 30.000.000,00 | - | 0,00% | \$ - | \$ - |
| 1.3 | Estudio geotécnico (Informe detallado y los demás entregables indicados en la especificación técnica del producto) | 1 | 8% | \$ 87.000.000,00 | \$ 87.000.000,00 | 1,00 | 8,00% | \$ 87.000.000,00 | \$ 87.000.000,00 |
| 1.4 | Arquitectura, Urbanismo, Paisajismo, Estudios, laboratorios y Mobiliario (diseño arquitectónico, diseño urbanístico y paisajismo, diseño biofarmacia, diseño de interiores, mobiliario, informes, planos, diseños de todas las especialidades mencionadas y los demás entregables indicados en la especificación técnica del producto) | 1 | 19% | \$ 216.000.000,00 | \$ 216.000.000,00 | - | 0,00% | \$ - | \$ - |
| 1.5 | Diseño Geométrico y Pavimentos (Planos detallados, Diseño geométrico, diseño del pavimento, estudio de tráfico, estudio de materiales y los demás entregables indicados en la especificación técnica del producto) | 1 | 7% | \$ 75.000.000,00 | \$ 75.000.000,00 | - | 0,00% | \$ - | \$ - |
| 1.6 | Diseño estructural (Documento técnico según NORMAS Y METROS NORMATIVOS aplicables, Planos de diseño incluyendo modificaciones, archivos nativos, Prorcedimiento de diseño, especificaciones de elementos estructurales y no estructurales y los demás entregables indicados en la especificación técnica del producto) | 1 | 5% | \$ 60.000.000,00 | \$ 60.000.000,00 | - | 0,00% | \$ - | \$ - |
| 1.7 | Diseño de Redes de servicio (Diseño hidráulico, térmico, sanitario, eléctrico, iluminación, planes solares, pas con autonomía, red contra incendios, voz y datos, telecomunicaciones así como lo demás servicios requeridos y los demás entregables indicados en la especificación técnica del producto) | 1 | 18% | \$ 205.000.000,00 | \$ 205.000.000,00 | - | 0,00% | \$ - | \$ - |
| 1.8 | Exámenes ambientales (EPA) y los demás entregables indicados en la especificación técnica del producto) | 1 | 5% | \$ 95.000.000,00 | \$ 95.000.000,00 | - | 0,00% | \$ - | \$ - |
| 1.9 | Estudio de seguridad humana (Informes de evaluación de seguridad física, procesos de emergencia y los demás entregables indicados en la especificación técnica del producto) | 1 | 4% | \$ 45.321.000,00 | \$ 45.321.000,00 | - | 0,00% | \$ - | \$ - |
| | Estudio de tránsito (PAT, censo, programa de construcción zonas congestionadas y los demás entregables indicados en la especificación técnica del producto) | 1 | 12% | \$ 130.000.000,00 | \$ 130.000.000,00 | 1,00 | 12,00% | \$ 130.000.000,00 | \$ 130.000.000,00 |
| | ESTUDIO DE CARACTERIZACION DE USUARIOS, ANÁLISIS DE PRECIOS UNITARIOS, PRESUPUESTOS, ESPECIFICACIONES TÉCNICAS, CRONOGRAMAS, PLANOS Y OTROS DOCUMENTOS DE SOPORTE PARA EL CALCULO DE LAS COSTOS (Incluye además todos los entregables indicados en la especificación técnica del producto). | 1 | 12% | \$ 129.895.133,00 | \$ 129.895.133,00 | - | 0,00% | \$ - | \$ - |
| | SUMATORIA | I | 100% | \$ 1.115.210.815,00 | \$ 1.115.210.815,00 | | 27,00% | \$ 293.000.000,00 | \$ 293.000.000,00 |
| | TOTAL COSTOS DIRECTOS | | | \$ 1.115.210.815,00 | \$ 1.115.210.815,00 | | | \$ 293.000.000,00 | \$ 293.000.000,00 |
| | ANTICIPO | | 40,00% | \$ 445.284.726,40 | \$ 445.284.726,40 | | | \$ 172.390.800,00 | \$ 172.390.800,00 |
| | TOTAL | | | \$ 1.560.500.000,00 | \$ 1.560.500.000,00 | | | \$ 465.290.800,00 | \$ 465.290.800,00 |

NOTA: Se amenzar el valor del presente acta al adelanto, el cual fue realizado al contrato inicial

 ING. JORGE MARIO PIEDRO GARCIA
 DIRECTOR DE GESTION DE PROYECTOS
 SUPERVISION

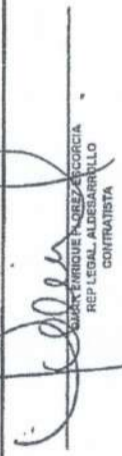
 REP. LEGAL ALDESARROLLO
 CONTRATISTA

**ALDESARROLLO**

Tecnología - Ciencia - Innovación

INFORMACIÓN GENERAL DEL CONTRATO

| | |
|-----------------------------------|---|
| No. DE CONTRATO: | CONTRATO 3167-26 |
| CONTRATANTE | ALCALDIA DISTRITAL DE BARRANCABERMEJA |
| NIT | 890.201.900-6 |
| NOMBRE DEL CONTRATISTA: | ALIANZA PÚBLICA PARA EL DESARROLLO INTEGRAL – ALDESARROLLO. |
| NIT | 901.100.455-5 |
| REPRESENTANTE LEGAL | OMAR ENRIQUE FLOREZ ESCORCIA |
| CEDULA | 72215820 de Barranquilla |
| SUPERVISOR | ING. JORGE MARIO PULIDO GARCIA DIRECTOR OPERATIVO DE GESTION DE PROYECTOS DE INFRAESTRUCTURAS |
| OBJETO DEL CONTRATO: | ESTUDIOS Y DISEÑOS PARA LA CONSTRUCCION DE LA TERMINAL DE TRANSPORTES DE BARRANCABERMEJA Y OTRAS ACTIVIDADES COMPLEMENTARIAS DENTRO DE LOS PROYECTOS ESTRATEGICOS DEL DISTRITO DE BARRANCABERMEJA |
| VALOR TOTAL | MIL CIENTO TRECE MILLONES DOSCIENTES DIECISEIS MIL OCHOSIENTOS DIECISEIS PESOS MCTE (\$1.113.216.816,00) |
| ANTICIPO | 40% DEL VALOR TOTAL INICIAL |
| FECHA DE CELEBRACION DEL CONTRATO | ENERO 30 DE 2026 |
| PLAZO INICIAL | CUATRO (4) MESES |
| DISPONIBILIDAD PRESUPUESTAL | 26-03416 ENERO 29 DEL 2026 |
| REGISTRO PRESUPUESTAL | 26-03469 FEBRERO 04 DEL 2026 |
| FECHA DE INICIO | 25 DE FEBRERO DEL 2026 |
| FECHA DE TERMINACIÓN | 24 DE JUNIO DEL 2026 |

INFORME DE ACTIVIDADES EJECUTADAS

En el marco de ejecución del CONTRATO No. 3167-26 y teniendo en cuenta su alcance; ALDESARROLLO se permite especificar lo siguiente:

FECHA QUE CUBRE EL INFORME: 25/02/2026 al 10/06/2026

POLIZAS AMPARO DEL CONTRATO

ASEGURADORA: ASEGURADORA SOLIDARIA.

Motivo de póliza: Contrato.

Fecha de expedición: 02/02/2026

| No póliza | Amparos | Valor asegurado | Vigencia | |
|------------------------|--------------------------|------------------|------------|------------|
| | | | Desde | Hasta |
| C-100111807 ANEXO 0 | CUMPLIMIENTO | \$222.643.363,20 | 30/01/2026 | 30/11/2026 |
| | BUEN MANEJO DEL ANTICIPO | \$445.286.726,40 | 30/01/2026 | 30/09/2026 |
| | PRESTACIONES SOCIALES | \$55.660.840,80 | 30/01/2026 | 30/05/2029 |
| | CALIDAD DEL SERVICIO | \$222.643.363,20 | 30/01/2026 | 30/11/2026 |

Calle 140 #10A-48, Oficina 601 Edificio Cedropoint, Barrio Cedritos, Bogotá D.C

(+57) 314 3375022 | 601 3908414 www.aldesarrollo.gov.co



ALDESARROLLO

Tecnología - Ciencia - Innovación

| | | | | |
|--|--------------------------|------------------|------------|------------|
| | BUEN MANEJO DEL ANTICIPO | \$445.286.726,40 | 30/01/2026 | 30/09/2026 |
| | PRESTACIONES SOCIALES | \$55.660.840,80 | 30/01/2026 | 30/05/2029 |
| | CALIDAD DEL SERVICIO | \$222.643.363,20 | 30/01/2026 | 30/11/2026 |

ASEGURADORA: ASEGURADORA SOLIDARIA.

Motivo de póliza: Otro si.

Fecha de expedición: 19/02/2026

| No póliza | Amparos | Valor asegurado | Vigencia | |
|------------------------|--------------------------|------------------|------------|------------|
| | | | Desde | Hasta |
| C-100111807 ANEXO 1 | CUMPLIMIENTO | \$222.643.363,20 | 30/01/2026 | 30/11/2026 |
| | BUEN MANEJO DEL ANTICIPO | \$445.286.726,40 | 30/01/2026 | 30/11/2026 |
| | PRESTACIONES SOCIALES | \$55.660.840,80 | 30/01/2026 | 30/05/2029 |
| | CALIDAD DEL SERVICIO | \$222.643.363,20 | 30/01/2026 | 30/11/2026 |

ASEGURADORA: ASEGURADORA SOLIDARIA.

Motivo de póliza: Acta de inicio.

Fecha de expedición: 05/03/2026

| No póliza | Amparos | Valor asegurado | Vigencia | |
|------------------------|--------------------------|------------------|------------|------------|
| | | | Desde | Hasta |
| C-100111807 ANEXO 2 | CUMPLIMIENTO | \$222.643.363,20 | 25/02/2026 | 24/12/2026 |
| | BUEN MANEJO DEL ANTICIPO | \$445.286.726,40 | 25/02/2026 | 24/12/2026 |
| | PRESTACIONES SOCIALES | \$55.660.840,80 | 25/02/2026 | 24/06/2029 |
| | CALIDAD DEL SERVICIO | \$222.643.363,20 | 25/02/2026 | 24/12/2026 |

VERIFICACIÓN DE APORTES AL SISTEMA DE SEGURIDAD SOCIAL INTEGRAL.

De conformidad con las obligaciones de aportes al Sistema de Seguridad Social y aportes parafiscales durante la ejecución del contrato identificado al inicio del presente informe; se acredita su cumplimiento con la presentación de la certificación de paz y salvo suscrita por el revisor fiscal con adjunto de las planillas de pago al SGSSI del personal dispuesto para la ejecución del contrato.



INFORME DE ACTIVIDADES

En el marco del desarrollo de los estudios y diseños para el proyecto de infraestructura educativa ubicado en el municipio de Barrancabermeja, se adelantaron diferentes estudios técnicos con el propósito de obtener la información necesaria para la estructuración integral del proyecto y garantizar su viabilidad técnica, normativa y financiera.

ESTUDIOS Y DISEÑOS PARA LA CONSTRUCCION DE LA TERMINAL DE TRANSPORTES DE BARRANCABERMEJA Y OTRAS ACTIVIDADES COMPLEMENTARIAS DENTRO DE LOS PROYECTOS ESTRATEGICOS DEL DISTRITO DE BARRANCABERMEJA

| ITEM | DESCRIPCIÓN | ENTREGABLES | PORCENTAJE | PORCENTAJE AVANCE |
|------|--|-------------|------------|-------------------|
| 1 | ESTUDIOS Y DISEÑOS PARA LA CONSTRUCCIÓN DE LA TERMINAL DE TRANSPORTES DE BARRANCABERMEJA Y OTRAS ACTIVIDADES COMPLEMENTARIAS DENTRO DE LOS PROYECTOS ESTRATÉGICOS DEL DISTRITO DE BARRANCABERMEJA | | | |
| 1.1 | Estudio de topografía (Documento técnico del levantamiento, planos a detalle, plano con ortofoto, informe de georreferenciación, certificación de calibración de equipos y los demás entregables indicados en la especificación técnica del producto) | 1 | 7% | 7,00% |
| 1.2 | Estudio de gestión social. (ficha de caracterización, informe detallado donde se incluyen opciones de reubicación de ser necesario, fichas que garanticen la socialización correcta del proyecto y los demás entregables indicados en la especificación técnica del producto) | 1 | 3% | 0,00% |
| 1.3 | Estudio geotécnico (Informe detallado y los demás entregables indicados en la especificación técnica del producto) | 1 | 8% | 8,00% |
| 1.4 | Arquitectura, Urbanismo, Paisajismo, Bioclima, Interiorismo y Mobiliario (diseño arquitectónico, diseño urbanístico y paisajismo, diseño bioclimático, diseño de interiores, mobiliarios, informes, planos, diseños de todas las especialidades mencionadas y los demás entregables indicados en la especificación técnica del producto) | 1 | 18% | 0,00% |
| 1.5 | Diseño Geométrico y Pavimentos (Planos detallados, Diseño geométrico, diseño del pavimento, estudio de tráfico, estudio de materiales y los demás entregables indicados en la especificación técnica del producto) | 1 | 7% | 0,00% |
| 1.6 | Diseño estructural (Documento Técnico según NSR-10 y demás normas aplicables, Planos de diseño incluyendo modelaciones, archivos nativos, Procedimiento de diseño, especificaciones de elementos estructurales y no estructurales y los demás entregables indicados en la especificación técnica del producto) | 1 | 5% | 0,00% |
| 1.7 | Diseño de Redes de servicio (Diseño hidráulico, pluvial, sanitario, eléctrico, iluminación, paneles solares, gas con axonometrías, red contra incendios, voz y datos, telecomunicaciones así como los demás servicios requeridos los demás entregables indicados en la especificación técnica del producto) | 1 | 18% | 0,00% |
| 1.8 | Lineamientos ambientales (PMA y los demás entregables indicados en la especificación técnica del producto) | 1 | 5% | 0,00% |
| | Estudio de seguridad humana (Informe de evaluación de seguridad física, protocolos de emergencia y los demás entregables indicados en la especificación técnica del producto) | 1 | 4% | 0,00% |



| | | | | |
|-----|---|----------|-------------|---------------|
| | Estudio de tránsito (PMT, conteo , programa de construcción zonas congestionadas y los demás entregables indicados en la especificación técnica del producto) | 1 | 12% | 12,00% |
| 1.9 | ESTUDIO DE CANTIDADES DE OBRA, ANALISIS DE PRECIOS UNITARIOS, PRESUPUESTOS, ESPECIFICACIONES TECNICAS, CRONOGRAMAS, PLANOS Y OTROS DOCUMENTOS DE SOPORTE PARA EL CÁLCULO DE LAS OBRAS. (Incluye además todos los entregables indicados en la especificación técnica del producto) | 1 | 12% | 0,00% |
| | SUMATORIA | Σ | 100% | 27,00% |

A continuación, se presenta el resumen de los estudios desarrollados, organizados conforme a los componentes técnicos requeridos:

1. Estudio y levantamiento topográfico

Se realizó el levantamiento topográfico del lote destinado para el desarrollo del proyecto, con el fin de identificar las condiciones planimétricas y altimétricas del terreno.

Para ello se emplearon equipos de precisión como estación total y sistemas GNSS, mediante los cuales se establecieron puntos de control georreferenciados bajo el sistema MAGNA-SIRGAS. Posteriormente, la información obtenida fue procesada mediante software especializado para la generación de planos topográficos, curvas de nivel, linderos y localización de elementos existentes dentro del predio.

El resultado de este estudio permitió definir con precisión la geometría del terreno y proporcionar la base técnica para el desarrollo de los diseños arquitectónicos, estructurales y de redes.

LOCALIZACION GEOGRAFICA DE LOTE



Figura 1. Localización del proyecto, Barrancabermeja, Santander (Fuente: Google Maps).



Figura 2. Esquema plano topográfico

2. Estudio geotécnico (incluye estudio de suelos)

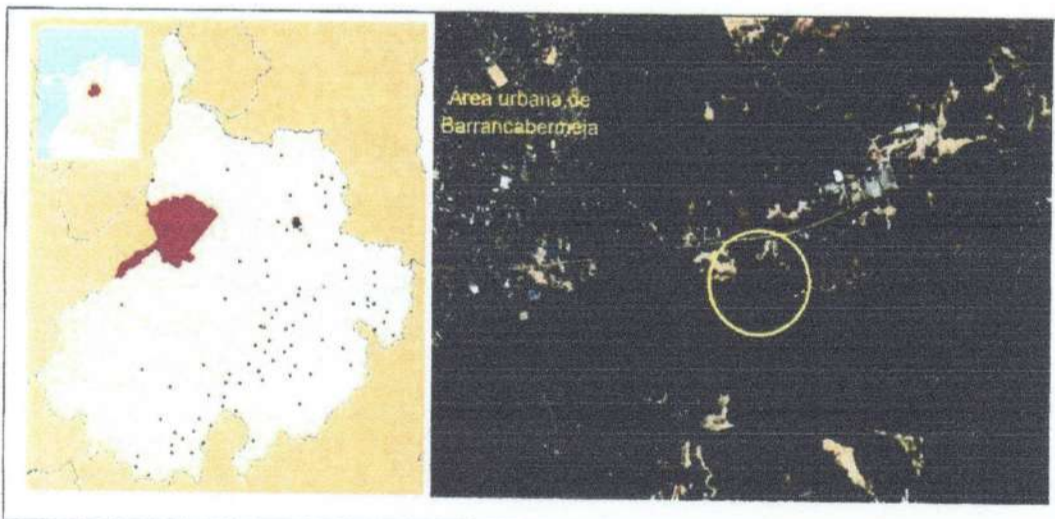
Se realizó el estudio de suelos para la construcción de una edificación de dos niveles proyectada como el nuevo terminal de transporte terrestre del Distrito especial de Barrancabermeja en el kilómetro 1 vía el Reten sector Villa Pastora por la vía nacional entre Barrancabermeja-Bucaramanga.

Este estudio se realizó siguiendo los lineamientos del Reglamento Colombiano de Construcción Sismo Resistente NSR-10, Título H – Estudios Geotécnicos.

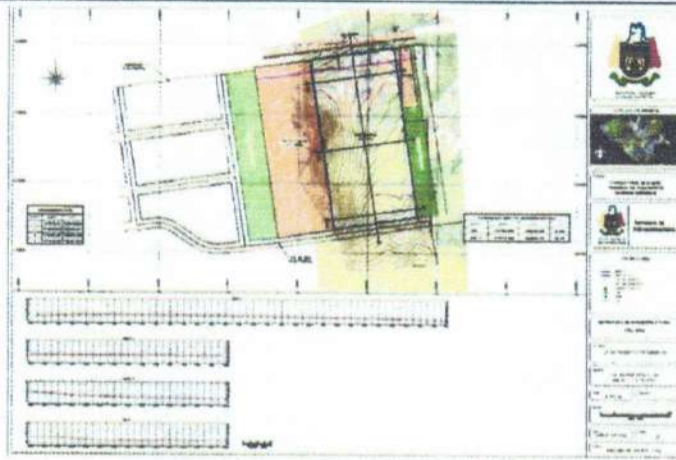

Figura 3. Localización sondeos realizados.



Figura 4. Perforaciones realizadas en el predio

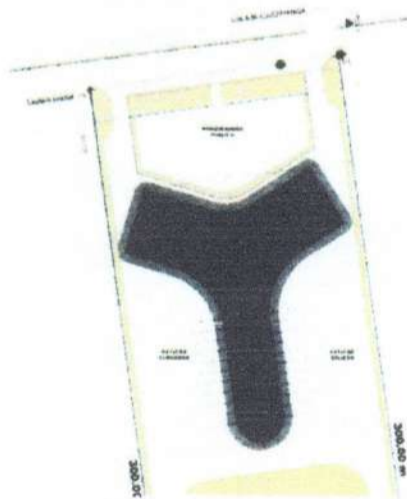

Figura 5. Perfil estratigráfico y resultados de ensayos de campo y de clasificación. Sondeo 1

3. Elaborar Estudio de tránsito (PMT, conteo, programa de construcción zonas congestionadas y los demás entregables indicados en la especificación técnica del producto)

Se realizó el estudio de tránsito requerido para el diseño de pavimento de la construcción de la Terminal de Transportes de Barrancabermeja y demás actividades complementarias asociadas a los proyectos estratégicos del Distrito de Barrancabermeja, conforme a la normatividad y criterios técnicos establecidos por el INVIAS.

El proyecto se desarrollará en el Distrito Especial de Barrancabermeja, municipio colombiano ubicado a orillas del río Magdalena, en la zona occidental del departamento de Santander.

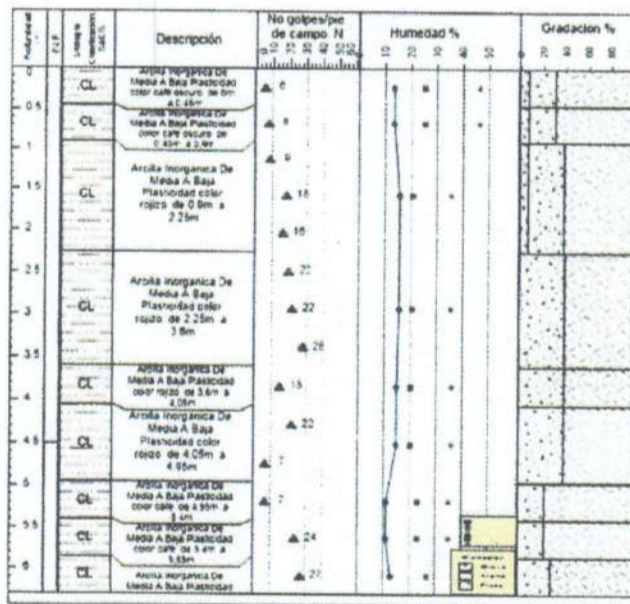

| TIPO DE VEHICULO | | ESQUEMA | TIPO DE VEHICULO | | ESQUEMA |
|------------------|----------------------------|---------------------|------------------|---------------------|---------|
| AUTOS | | | CAMION C3 | | |
| BUSES | BUSETA | | CAMION C4 | | |
| | BUS | | C3 Y C4 | TRACTO CAMION C2 S1 | |
| | BUS METROPOLITANO | | | TRACTO CAMION C2 S2 | |
| C2 P | CAMION DE DOS EJES PEQUEÑO | TRACTO CAMION C3 S1 | | | |
| C2 Q | CAMION DE DOS EJES GRANDE | | C5 | TRACTO CAMION C3 S2 | |
| | | | - C5 | TRACTO CAMION C3 S3 | |

Figura 6. CONFIGURACIONES TIPICAS Y CARGAS REGLAMENTARIAS

TPD buses (%): 6.00%
 TPDC3 (%): 1%
 FACTOR EQUIVALENCIA BUSES: 1.0
 FACTOR EQUIVALENCIA CAMION C3: 3.72

Considerando lo anterior el factor camión es:

$$FC = \frac{(6.00 \times 1.00) + (1.00 \times 3.72)}{6.00 + 1.00}$$

$$FC = \frac{6.00 + 3.72}{7.00}$$

$$FC = \frac{9.72}{7.00}$$

Por lo tanto, el factor camión adoptado para el proyecto corresponde a:

$$FC = 1.39$$

Figura 7. Cálculo del factor camión

| Numero total de carriles en cada direccion | Factor de distribución para el carril de diseño (Fca) |
|--|---|
| 1 | 1 |
| 2 | 0.9 |
| 3 | 0.75 |

$$Fd = 0.9$$

Figura 7. Factor de distribución por carril. Fuente: AASHTO

Atentamente,

OMAR ENRIQUE FLOREZ ESCORCIA
 Director Nacional
 ALDESARROLLO



ALDESAROLLO

Tecnología - Ciencia - Innovación

CC: CAP-002-2026

EL SUSCRITO REVISOR FISCAL DE ALIANZA PUBLICA PARA EL DESARROLLO INTEGRAL – “ALDESAROLLO” NIT. 901.100.455-5

CERTIFICA QUE:

1. De acuerdo con los documentos soportes **ALIANZA PUBLICA PARA EL DESARROLLO INTEGRAL – “ALDESAROLLO”** la sociedad en cumplimiento al artículo 50 de la Ley 789 de 2002, modificado por el artículo 1° de la Ley 828 de 10 de agosto de 2003, ha efectuado los pagos correspondientes al **SISTEMA DE SEGURIDAD SOCIAL INTEGRAL** (salud, pensión y riesgos laborales) y **APORTES PARAFISCALES** (Sena, ICBF, y Caja de Compensación) así:

| Aportes | Cancelado Hasta |
|-------------------------------|------------------------|
| Salud | Febrero de 2026 |
| Pensión | Enero de 2026 |
| Riesgos Laborales | Enero de 2026 |
| Sena | Enero de 2026 |
| ICBF | Enero de 2026 |
| Caja de Compensación Familiar | Enero de 2026 |

2. Que de acuerdo con los documentos soporte, la compañía durante los últimos seis (6) meses hasta el mes de febrero de 2026, se encuentra a paz y salvo por concepto del pago de obligaciones laborales.

3. Dichos pagos fueron realizados por medio de la planilla única, a las diferentes entidades según la siguiente descripción:

| Ciudad | Fecha de Pago | Planilla |
|---------------|-----------------------|-----------------|
| Bogotá | 13 de febrero de 2026 | 47225640 |

Se expide en Bogotá a los catorce (14) días del mes de febrero de 2026, a la solicitud de **ALIANZA PUBLICA PARA EL DESARROLLO INTEGRAL – “ALDESAROLLO”** destino al uso del interesado

DIANA PATRICIA ARCILA HENAO

C.C. 66.949.247

T.P:126883-T

REPUBLICA DE COLOMBIA
IDENTIFICACION PERSONAL
CEDULA DE CIUDADANIA
66.949.247
 NUMERO
ARCILA HENAO
 APELLIDOS
DIANA PATRICIA
 NOMBRES
Diana Patricia Henao
 FIRMA



 INDICE DERECHO
 FECHA DE NACIMIENTO **03-JUN-1975**
CALI
 (VALLE)
 LUGAR DE NACIMIENTO
1.57 **O+** **F**
 ESTATURA G.S. RH SEXO
30-SEP-1993 CALI
 FECHA Y LUGAR DE EXPEDICION
 REGISTRADOR NACIONAL
 JUAN CARLOS GALINDO VACHA



A-3100103-65153601-F-0066949247-20070129 0292307027B 02 220360136

UNIDAD
ADMINISTRATIVA
ESPECIAL

**JUNTA CENTRAL
DE CONTADORES**



Certificado No:

81931AADA46611

LA REPUBLICA DE COLOMBIA
MINISTERIO DE COMERCIO, INDUSTRIA Y TURISMO
UNIDAD ADMINISTRATIVA ESPECIAL
JUNTA CENTRAL DE CONTADORES

CERTIFICA A:
QUIEN INTERESE

Que el contador público **DIANA PATRICIA ARCILA HENAO** identificado con CÉDULA DE CIUDADANÍA No 66949247 de CALI (VALLE DEL CAUCA) Y Tarjeta Profesional No 126883-T SI tiene vigente su inscripción en la Junta Central de Contadores y desde los últimos 5 años.

NO REGISTRA ANTECEDENTES DISCIPLINARIOS *****

Dado en BOGOTA a los 30 días del mes de Diciembre de 2025 con vigencia de (3) Meses, contados a partir de la fecha de su expedición.

SANDRA MILENA BARRIOS PULIDO
DIRECTOR GENERAL

ESTE CERTIFICADO DIGITAL TIENE PLENA VALIDEZ DE CONFORMIDAD CON LO ESTABLECIDO EN EL ARTICULO 2 DE LA LEY 527 DE 1999, DECRETO UNICO REGLAMENTARIO 1074 DE 2015 Y ARTICULO 6 PARAGRAFO 3 DE LA LEY 962 DEL 2005

Para confirmar los datos y veracidad de este certificado, lo puede consultar en la página web www.jcc.gov.co digitando el número del certificado

| DATOS DEL APORTANTE | | | | DATOS DE LA PLANILLA | | | |
|---------------------|-----------------|---|---------------------------------------|----------------------|-------------------------------------|----------------------------------|---------------|
| TIPO | NÚMERO | NOMBRE APORTANTE | DIRECCIÓN | TELÉFONO | CORREO | FECHA PAGO ASOCIADA (DI/MES/AÑO) | CANTIDAD |
| NI | 901100455-5 | ALIANZA PUBLICA PARA EL DESARROLLO INTEGRAL - ALDE... | CL 140 # 10A-48 ED CEDRO POINT OF 601 | 3908414 | alientohumano@alidesarrollo.go | 16/02/2026 | EMPLAADOS |
| FORMA PRESENTACIÓN | CLASE APORTANTE | NOMBRE SUCURSAL | DEPARTAMENTO | CUIDAD / MUNICIPIO | EXONERADO PAGO PARAFISCALES Y SALUD | TIPO PLANILLA | UPC |
| UNICA | C - MIPYME | | BOGOTÁ D. C. | BOGOTÁ, D.C. | NO | E | 0 |
| | | | | | | PERIODO PENSIONES | TOTAL A PAGAR |
| | | | | | | 2026-02 | 47226640 |
| | | | | | | 2026-01 | \$76.182.000 |

TOTALES POR SUBSISTEMAS

| Código EPS | Nombre | NIT | Cotización Obligatoria | | Incapacidades | | Licencia Maternidad | | Días Mora | Valor Mora Cotización | Valor Mora UPC | Total a Pagar | No. Afiliados |
|------------|-----------------------|-------------|------------------------|-------|------------------|-------|---------------------|-------|-----------|-----------------------|----------------|---------------|---------------|
| | | | No. Autorización | Valor | No. Autorización | Valor | No. Autorización | Valor | | | | | |
| EPS002 | Salud Total EPS | 800130007-4 | 1,950,700 | 0 | 0 | 0 | 0 | 0 | 4 | 5,000 | 0 | 1,955,700 | 5 |
| EPS005 | Sanitas EPS | 800251440-6 | 9,851,000 | 0 | 0 | 0 | 0 | 0 | 4 | 25,100 | 0 | 9,876,100 | 15 |
| EPS008 | Compensar EPS | 860066942-7 | 4,211,700 | 0 | 0 | 0 | 0 | 0 | 4 | 10,700 | 0 | 4,222,400 | 5 |
| EPS010 | EPS Sur | 800088702-2 | 4,667,700 | 0 | 0 | 0 | 0 | 0 | 4 | 11,900 | 0 | 4,679,600 | 4 |
| EPS017 | Famisanar EPS | 830003564-7 | 2,939,200 | 0 | 0 | 0 | 0 | 0 | 4 | 7,500 | 0 | 2,946,700 | 5 |
| EPS037 | Nueva EPS | 900152264-2 | 403,800 | 0 | 0 | 0 | 0 | 0 | 4 | 1,100 | 0 | 404,900 | 1 |
| EPS041 | NUEVA E.P.S. S.A. MOV | 900156264-2 | 403,800 | 0 | 0 | 0 | 0 | 0 | 4 | 1,100 | 0 | 404,900 | 1 |
| ESSC07 | EPS-S Mutual Ser | 800008394-7 | 218,900 | 0 | 0 | 0 | 0 | 0 | 4 | 600 | 0 | 219,500 | 1 |

TOTALES PENSION

| Código AFP | Nombre | NIT | Cotización Obligatoria | Aporte Voluntario Afiliado | Aporte Voluntario Aportante | Aporte FSP - Solidaridad | Aporte FSP - Subsistencia | Días Mora | Valor Mora Cotización | Valor Mora PSP | Total a Pagar | No. Afiliados |
|------------|--------------------------------|-------------|------------------------|----------------------------|-----------------------------|--------------------------|---------------------------|-----------|-----------------------|----------------|---------------|---------------|
| | | | | | | | | | | | | |
| 230301 | Porvenir | 800224808-8 | 20,025,100 | 0 | 0 | 270,700 | 270,700 | 4 | 50,900 | 1,400 | 20,618,000 | 22 |
| 230901 | Skandia Pensiones Obligatorias | 800253055-2 | 2,673,800 | 0 | 0 | 83,600 | 83,600 | 4 | 6,800 | 600 | 2,848,400 | 1 |
| 231001 | Cofondos | 800227940-6 | 1,647,000 | 0 | 0 | 0 | 0 | 4 | 4,200 | 0 | 1,651,200 | 2 |
| 25-14 | Colpensiones | 900336004-7 | 3,353,100 | 0 | 0 | 0 | 0 | 4 | 8,800 | 0 | 3,371,700 | 6 |

TOTALES RIESGOS LABORALES

| Código ARL | Nombre | NIT | Cotización Obligatoria | Incapacidades | | Aportes Otros Sistemas | Valor Neto Cotización | Días Mora | Valor Mora Cotización | No. Radicado Saldo a Favor | Valor Saldo a Favor | Fondo Solidaridad | Total a Pagar | No. Afiliados |
|------------|----------------------|-------------|------------------------|------------------|-------|------------------------|-----------------------|-----------|-----------------------|----------------------------|---------------------|-------------------|---------------|---------------|
| | | | | No. Autorización | Valor | | | | | | | | | |
| 14-25 | Riesgos prof Colmena | 800226175-3 | 1,100,800 | 0 | 0 | 1,100,800 | 1,100,800 | 4 | 2,800 | 1,103,600 | 11,008 | 1,103,600 | 37 | |

TOTALES CAJAS

| Código CCF | Nombre | NIT | Valor Aporte | Días Mora | Valor Mora Aporte | Total a Pagar | No. Afiliados |
|------------|--------|-------------|--------------|-----------|-------------------|---------------|---------------|
| | | | | | | | |
| CCF21 | CaJam | 860013570-3 | 7,659,700 | 4 | 19,500 | 7,679,200 | 35 |

Empresa: RED COLOMBIANA DE IN **Nit:** 901100455
Usuario: angelica parra

16 de Febrero de 2026 8:10:08 AM
Dirección IP: 200.91.255.202

Su última entrada a la Sucursal Virtual Empresas fue el: lunes, 16 de febrero de 2026 - 7:51 AM

Detalle de la transacción

| Información básica del evento / transacción | |
|---|---------------------|
| User id: | Edured21 |
| Fecha _ hora: | 2026-02-13 19:07:03 |
| Evento / transacción: | Pago PSE |
| Estado: | Ejecutada |

| Detalle de la transacción | |
|--|---------------------------------------|
| Tienda virtual o recaudador: | COMPENSAR-OI |
| Número de factura: | 47225640 |
| Identificación del contribuyente: | 200.91.255.202 |
| Concepto: | NIT |
| Razón Social: | 901100455 |
| Descripción del pago: | MiPlanilla.com Pago Proteccion Social |
| Valor a pagar: | \$76,162,000.00 |
| Fecha y hora de la transacción: | 2026-02-13 19:16:07 |
| Cuenta a debitar: | 178-000008-17 |
| Número de comprobante: | 0000075383 |
| Id usuario aprobador: | Milfercu10 |



[Regresar](#)

COPYRIGHTS © 2000 - 2026 TODO1 SERVICES, INC. Todos los derechos reservados.



ALDESARROLLO

Tecnología - Ciencia - Innovación

CC: CAP-003-2026

EL SUSCRITO REVISOR FISCAL DE ALIANZA PUBLICA PARA EL DESARROLLO INTEGRAL – “ALDESARROLLO” NIT. 901.100.455-5

CERTIFICA QUE:

1. De acuerdo con los documentos soportes **ALIANZA PUBLICA PARA EL DESARROLLO INTEGRAL – “ALDESARROLLO”** la sociedad en cumplimiento al artículo 50 de la Ley 789 de 2002, modificado por el artículo 1° de la Ley 828 de 10 de agosto de 2003, ha efectuado los pagos correspondientes al **SISTEMA DE SEGURIDAD SOCIAL INTEGRAL** (salud, pensión y riesgos laborales) y **APORTES PARAFISCALES** (Sena, ICBF, y Caja de Compensación) así:

| Aportes | Cancelado Hasta |
|-------------------------------|-----------------|
| Salud | Marzo de 2026 |
| Pensión | Febrero de 2026 |
| Riesgos Laborales | Febrero de 2026 |
| Sena | Febrero de 2026 |
| ICBF | Febrero de 2026 |
| Caja de Compensación Familiar | Febrero de 2026 |

2. Que de acuerdo con los documentos soporte, la compañía durante los últimos seis (6) meses hasta el mes de marzo de 2026, se encuentra a paz y salvo por concepto del pago de obligaciones laborales.

3. Dichos pagos fueron realizados por medio de la planilla única, a las diferentes entidades según la siguiente descripción:

| Ciudad | Fecha de Pago | Planilla |
|--------|---------------------|----------|
| Bogotá | 12 de marzo de 2026 | 62015527 |

Se expide en Bogotá a los trece (13) días del mes de marzo de 2026, a la solicitud de **ALIANZA PUBLICA PARA EL DESARROLLO INTEGRAL – “ALDESARROLLO”** destino al uso del interesado

DIANA PATRICIA ARCILA HENAO

C.C. 66.949.247

T.P:126883-T

| TIPO | | DATOS DEL APORTANTE | | | | DATOS DE LA PLANILLA | | | | |
|--------------------|-------------|---|--|---------------|------------------------------|----------------------|----------------------------------|-------------------------|--------------------|--------------|
| NI | 901100455-5 | NOMBRE APORTANTE | DIRECCIÓN | TELÉFONO | CORREO | PLANILLA ASOCIADA | FECHA PAGO ASOCIADA (DIAMENSAÑO) | FECHA PAGO (DIAMENSAÑO) | CANTIDAD EMPLEADOS | CANTIDAD UPC |
| | | ALIANZA PÚBLICA PARA EL DESARROLLO INTEGRAL - ALDE... | CL. 140 # 10A-48 ED CEDRO POINT OF 801 | 3908414 | talentohumano@idesarrollo.go | | | 12/03/2025 | 36 | 0 |
| FORMA PRESENTACIÓN | | CLASE APORTANTE | CÓDIGO | DEPARTAMENTO | CUIDAD / MUNICIPIO | NÚMERO PLANILLA | PERIODO PENSIÓN | TOTAL NÓMINA | TOTAL A PAGAR | |
| ÚNICA | | C - IMPYME | | BOGOTÁ, D. C. | BOGOTÁ, D. C. | 62015527 | 2025-02 | \$197,381,501 | \$75,203,200 | |
| | | | | | | | | | TOTAL A PAGAR | |
| | | | | | | | | | \$75,203,200 | |

TOTALES POR SUBSISTEMAS

| Código EPS | Nombre | NIT | UPC Adicional | | Incapacidades | | Licencia Maternidad | | Días Mora | Valor Mora Colización | Valor Mora UPC | Total a Pagar | No. Afiliados |
|----------------------|-----------------------|-------------|------------------------|-------|------------------|-------|---------------------|-------|-----------|-----------------------|----------------|---------------|---------------|
| | | | Colización Obligatoria | Valor | No. Autorización | Valor | No. Autorización | Valor | | | | | |
| EPS002 | Salud Total EPS | 800130907-4 | 2.300.700 | 0 | 0 | 0 | 0 | 0 | 0 | 0 | 0 | 2.300.700 | 5 |
| EPS005 | Sanitas EPS | 800251440-6 | 9.430.500 | 0 | 0 | 0 | 0 | 0 | 0 | 0 | 0 | 9.430.500 | 15 |
| EPS008 | Compensar EPS | 860068942-7 | 3.971.600 | 0 | 0 | 0 | 0 | 0 | 0 | 0 | 0 | 3.971.600 | 4 |
| EPS010 | EPS Sura | 800088702-2 | 4.719.100 | 0 | 0 | 0 | 0 | 0 | 0 | 0 | 0 | 4.719.100 | 4 |
| EPS017 | Famisanar EPS | 830003564-7 | 2.939.200 | 0 | 0 | 0 | 0 | 0 | 0 | 0 | 0 | 2.939.200 | 5 |
| EPS027 | Nueva EPS | 900156264-2 | 403.800 | 0 | 0 | 0 | 0 | 0 | 0 | 0 | 0 | 403.800 | 1 |
| EPS041 | NUEVA E.P.S. S.A. MOV | 900156264-2 | 403.800 | 0 | 0 | 0 | 0 | 0 | 0 | 0 | 0 | 403.800 | 1 |
| ESSC07 | EPS-S Mutual Sar | 866008394-7 | 218.900 | 0 | 0 | 0 | 0 | 0 | 0 | 0 | 0 | 218.900 | 1 |
| TOTALES SALUD | | | | | | | | | | | | | |
| | | | 3.904.000 | 0 | 0 | 0 | 0 | 0 | 0 | 0 | 0 | 3.904.000 | 6 |
| | | | 20.177.200 | 0 | 0 | 0 | 0 | 0 | 0 | 0 | 0 | 20.177.200 | 21 |
| | | | 2.673.800 | 0 | 0 | 0 | 0 | 0 | 0 | 0 | 0 | 2.673.800 | 1 |
| | | | 1.097.100 | 0 | 0 | 0 | 0 | 0 | 0 | 0 | 0 | 1.097.100 | 2 |
| | | | 3.363.200 | 0 | 0 | 0 | 0 | 0 | 0 | 0 | 0 | 3.363.200 | 6 |

TOTALES PENSIÓN

| Código AFP | Nombre | NIT | Colización Obligatoria | Aporte Voluntario Afiliado | Aporte Voluntario Aportante | Aporte FSP - Solidaridad | Aporte FSP - Subsistencia | Días Mora | Valor Mora Colización | Valor Mora FSP | Total a Pagar | No. Afiliados |
|------------|--------------------------------|-------------|------------------------|----------------------------|-----------------------------|--------------------------|---------------------------|-----------|-----------------------|----------------|---------------|---------------|
| | | | | | | | | | | | | |
| 230301 | Porvenir | 800224809-8 | 20.177.200 | 0 | 0 | 270.700 | 270.700 | 0 | 0 | 0 | 20.718.600 | 21 |
| 230901 | Siembra Pensiones Obligatorias | 800253055-2 | 2.673.800 | 0 | 0 | 83.600 | 83.600 | 0 | 0 | 0 | 2.841.000 | 1 |
| 231001 | Colfondo | 800227940-6 | 1.097.100 | 0 | 0 | 0 | 0 | 0 | 0 | 0 | 1.097.100 | 2 |
| 25-14 | Colpensiones | 900336004-7 | 3.363.200 | 0 | 0 | 0 | 0 | 0 | 0 | 0 | 3.363.200 | 6 |

TOTALES RIESGOS LABORALES

| Código ARL | Nombre | NIT | Colización Obligatoria | Incapacidades | Aportes Otros | Valor Neto Colización | Días Mora | Valor Mora Colización | Valor Mora Aporte | Fondo Solidaridad | Total a Pagar | No. Afiliados |
|----------------------|----------------------|-------------|------------------------|---------------|---------------|-----------------------|-----------|-----------------------|-------------------|-------------------|---------------|---------------|
| | | | | | | | | | | | | |
| 14-25 | Riesgos prof Colmena | 800226175-3 | 1.123.100 | 0 | 0 | 1.123.100 | 0 | 0 | 0 | 11.231 | 1.123.100 | 36 |
| TOTALES CAJAS | | | | | | | | | | | | |
| | | | 1.123.100 | 0 | 0 | 1.123.100 | 0 | 0 | 0 | 11.231 | 1.123.100 | 36 |

TOTALES CCF

| Código CCF | Nombre | NIT | Valor Aporte | Días Mora | Valor Mora Aporte | Total a Pagar | No. Afiliados |
|------------|--------|-------------|--------------|-----------|-------------------|---------------|---------------|
| | | | | | | | |
| CCF21 | CaJam | 860013570-3 | 7.572.700 | 0 | 0 | 7.572.700 | 34 |



Sucursal Virtual Negocios

Pago de factura

Jueves, 12 de marzo de 2026, 4:21:52 p.m.
RED COLOMBIANA DE IN
NIT: 901100455



Transacción exitosa

Comprobante No. 1628843268

Fecha del pago

12 Mar 2026 - 15:57:59

Empresa o servicio

Compensar-oi - 5850

Descripción

--

Referencia 1

Miplanilla.com Pago Proteccion Soci

Referencia 2

200.91.255.202 - Nit - 901100455

Cus

135445310

Tipo de producto origen

Cuenta De Ahorros

Producto origen

*0817

Banco

Bancolombia

Valor de la factura

COP \$ 75.203.200,00

Valor pagado

COP \$ 75.203.200,00

Costo

COP \$ 0,00

Página 1 de 2



Sucursal Virtual Negocios

Pago de factura

Jueves, 12 de marzo de 2026, 4:21:52 p.m.
RED COLOMBIANA DE IN
NIT: 901100455



Transacción exitosa

Comprobante No. 1628843268

Entidad a quién se pago por PSE

Compensar-oi

Oficina

Sucursal Virtual

Canal

PSE



ALDESARROLLO

Tecnología - Ciencia - Innovación

CC: CAP-004-2026

EL SUSCRITO REVISOR FISCAL DE ALIANZA PUBLICA PARA EL DESARROLLO INTEGRAL – “ALDESARROLLO” NIT. 901.100.455-5

CERTIFICA QUE:

1. De acuerdo con los documentos soportes **ALIANZA PUBLICA PARA EL DESARROLLO INTEGRAL – “ALDESARROLLO”** la sociedad en cumplimiento al artículo 50 de la Ley 789 de 2002, modificado por el artículo 1° de la Ley 828 de 10 de agosto de 2003, ha efectuado los pagos correspondientes al **SISTEMA DE SEGURIDAD SOCIAL INTEGRAL** (salud, pensión y riesgos laborales) y **APORTES PARAFISCALES** (Sena, ICBF, y Caja de Compensación) así:

| Aportes | Cancelado Hasta |
|-------------------------------|------------------------|
| Salud | Abril de 2026 |
| Pensión | Marzo de 2026 |
| Riesgos Laborales | Marzo de 2026 |
| Sena | Marzo de 2026 |
| ICBF | Marzo de 2026 |
| Caja de Compensación Familiar | Marzo de 2026 |

2. Que de acuerdo con los documentos soporte, la compañía durante los últimos seis (6) meses hasta el mes de abril de 2026, se encuentra a paz y salvo por concepto del pago de obligaciones laborales.

3. Dichos pagos fueron realizados por medio de la planilla única, a las diferentes entidades según la siguiente descripción:

| Ciudad | Fecha de Pago | Planilla |
|---------------|----------------------|-----------------|
| Bogotá | 15 de abril de 2026 | 75427947 |

Se expide en Bogotá a los quince (15) días del mes de abril de 2026, a la solicitud de **ALIANZA PUBLICA PARA EL DESARROLLO INTEGRAL – “ALDESARROLLO”** destino al uso del interesado

DIANA PATRICIA ARCILA HENAO

C.C. 66.949.247

T.P:126883-T

Calle 140 #10A-48, Oficina 601 Edificio Cedropoint, Barrio Cedritos, Bogotá D.C

(+57) 314 337 5022



www.aldesarrollo.gov.co

REPUBLICA DE COLOMBIA
IDENTIFICACION PERSONAL
 CEDULA DE CIUDADANIA
66.949.247
 NUMERO
ARCILA HENAO
 APELLIDOS
DIANA PATRICIA
 NOMBRES

 FIRMA

 INDICE DERECHO
 FECHA DE NACIMIENTO **03-JUN-1975**
CALI
 (VALLE)
 LUGAR DE NACIMIENTO
1.57 **O+** **F**
 ESTATURA G.S. RH SEXO
30-SEP-1993 CALI
 FECHA Y LUGAR DE EXPEDICION

 REGISTRADOR NACIONAL
 JUAN CARLOS GALINDO VACHA

 A-3100103-65153601-F-0066949247-20070129 0292307027B 02 220360136
 MINISTERIO DEL INTERIOR DEL ESTADO CIVIL



ALDESARROLLO

Tecnología - Ciencia - Innovación

UNIVERSIDAD AUTÓNOMA DE OCCIDENTE
JUNTA CENTRAL DE CONTADORES

126883-T

DIANA PATRICIA ARCILA HENAO
C.C. 89962057
REG. INSCRIPCIÓN 142 DEL 07/06/2007
UNIVERSIDAD AUTÓNOMA DE OCCIDENTE

JOSE ORLANDO RAMIREZ ZULUAGA
DIRECTOR GENERAL

276322 157043

UNIVERSIDAD AUTÓNOMA DE OCCIDENTE
JUNTA CENTRAL DE CONTADORES

Esta tarjeta es el único documento que lo acredita como Contador Público de acuerdo con lo establecido en la Ley 43 de 1990. Es personal e intransferible.

Agradecemos a quien encuentre esta tarjeta comunicarse al PEC (571) 844 4450 o directamente a la UAE - Junta Central de Contadores a la Carrera 16 No. 97-46 Of. 201 en Bogotá D.C.

PECA

📍 Calle 140 #10A-48, Oficina 601 Edificio Cedropoint, Barrio Cedritos, Bogotá D.C

☎ (+57) 314 337 5022



www.aldesarrollo.gov.co

UNIDAD
ADMINISTRATIVA
ESPECIAL

**JUNTA CENTRAL
DE CONTADORES**



Certificado No:

10805F9F4E6E4807

LA REPUBLICA DE COLOMBIA
MINISTERIO DE COMERCIO, INDUSTRIA Y TURISMO
UNIDAD ADMINISTRATIVA ESPECIAL
JUNTA CENTRAL DE CONTADORES

**CERTIFICA A:
QUIEN INTERESE**

Que el contador público **DIANA PATRICIA ARCILA HENAO** identificado con CÉDULA DE CIUDADANÍA No 66949247 de CALI (VALLE DEL CAUCA) Y Tarjeta Profesional No 126883-T SI tiene vigente su inscripción en la Junta Central de Contadores y desde los últimos 5 años.

NO REGISTRA ANTECEDENTES DISCIPLINARIOS *****

Dado en BOGOTA a los 19 días del mes de Marzo de 2026 con vigencia de (3) Meses, contados a partir de la fecha de su expedición.

SANDRA MILENA BARRIOS PULIDO
DIRECTOR GENERAL

ESTE CERTIFICADO DIGITAL TIENE PLENA VALIDEZ DE CONFORMIDAD CON LO ESTABLECIDO EN EL ARTICULO 2 DE LA LEY 527 DE 1999, DECRETO UNICO REGLAMENTARIO 1074 DE 2015 Y ARTICULO 6 PARAGRAFO 3 DE LA LEY 962 DEL 2005

Para confirmar los datos y veracidad de este certificado, lo puede consultar en la página web www.jcc.gov.co digitando el número del certificado

| DATOS DEL APORTANTE | | DATOS DE LA PLANILLA | |
|---------------------|---|-----------------------------------|--------------------|
| TPO | NOMBRE APORTANTE | FECHA PAGO ASOCIADA (DIAS/SEMANA) | NÚMERO PLANILLA |
| NI | ALIANZA PÚBLICA PARA EL DESARROLLO INTEGRAL - ALDE... | 15/04/2026 | 75427947 |
| FORMA PRESENTACIÓN | DIRECCIÓN | FECHA PAGO (DIAS/SEMANA) | CANTIDAD EMPLEADOS |
| ÚNICA | CL 140 # 10A 48 ED CEDRO POINT OF 601 | 15/04/2026 | 35 |
| | DEPARTAMENTO | TOTAL NÓMINA | TOTAL A PAGAR |
| | BOGOTÁ D. C. | \$195,674,882 | \$74,882,800 |
| | CÓDIGO | PERIODO PENSION | |
| | BOGOTÁ D. C. | 2026-03 | |
| | CORREO | TIPO PLANILLA | |
| | talentohumano@aldesarrollo.gov.co | E | |
| | CUIDADO / MUNICIPIO | | |
| | BOGOTÁ, D.C. | | |
| | EXONERADO PAGO PARAFISCALES Y SALUD | | |
| | NO | | |

TOTALES POR SUBSISTEMAS

| Código EPS | Nombre | NIT | Cotización Obligatoria | | Incapacidades | | Licencia Maternidad | | Días Mora | Valor Mora UPC | Valor Mora Cotización | Valor Mora FSP | Total a Pagar | No. Afiliados |
|------------------------|---------------------------------|-------------|------------------------|----------------------------|-----------------------------|--------------------------|---------------------------|-----------|-----------------------|----------------|-----------------------|----------------|---------------|---------------|
| | | | No. Autorización | Valor | No. Autorización | Valor | No. Autorización | Valor | | | | | | |
| EPS002 | Salud Total EPS | 800130907-4 | 2,300,600 | 0 | 0 | 0 | 0 | 0 | 0 | 0 | 0 | 0 | 2,300,600 | 5 |
| EPS005 | Sanitas EPS | 800251440-6 | 9,369,100 | 0 | 0 | 0 | 0 | 0 | 0 | 0 | 0 | 0 | 9,369,100 | 14 |
| EPS009 | Compensar EPS | 850066942-7 | 3,971,700 | 0 | 0 | 0 | 0 | 0 | 0 | 0 | 0 | 0 | 3,971,700 | 4 |
| EPS010 | EPS Sura | 800088702-2 | 4,719,100 | 0 | 0 | 0 | 0 | 0 | 0 | 0 | 0 | 0 | 4,719,100 | 4 |
| EPS017 | Familiaar EPS | 830003564-7 | 2,939,200 | 0 | 0 | 0 | 0 | 0 | 0 | 0 | 0 | 0 | 2,939,200 | 5 |
| EPS037 | Nueva EPS | 900156264-2 | 403,800 | 0 | 0 | 0 | 0 | 0 | 0 | 0 | 0 | 0 | 403,800 | 1 |
| EPS041 | NUEVA E.P.S. S.A. MOV | 900156264-2 | 403,800 | 0 | 0 | 0 | 0 | 0 | 0 | 0 | 0 | 0 | 403,800 | 1 |
| ESSC07 | EPS-S Mutual Sur | 806008394-7 | 216,900 | 0 | 0 | 0 | 0 | 0 | 0 | 0 | 0 | 0 | 216,900 | 1 |
| TOTALES PENSION | | | | | | | | | | | | | | |
| Código AFP | Nombre | NIT | Cotización Obligatoria | Aporte Voluntario Afiliado | Aporte Voluntario Aportante | Aporte FSP - Solidaridad | Aporte FSP - Subsistencia | Días Mora | Valor Mora Cotización | Valor Mora FSP | Total a Pagar | No. Afiliados | | |
| 230201 | Protección (ING + Protección) | 800229738-0 | 3,994,000 | 0 | 0 | 0 | 0 | 0 | 0 | 0 | 3,994,000 | 6 | | |
| 230301 | Porvenir | 800224608-9 | 20,180,300 | 0 | 0 | 270,700 | 270,700 | 0 | 0 | 0 | 20,721,700 | 21 | | |
| 230901 | Sanandia Pensiones Obligatorias | 800253055-2 | 2,673,800 | 0 | 0 | 83,600 | 83,600 | 0 | 0 | 0 | 2,841,000 | 1 | | |
| 231001 | Celfondos | 800227940-6 | 1,015,700 | 0 | 0 | 0 | 0 | 0 | 0 | 0 | 1,015,700 | 1 | | |
| 25-14 | Colpensiones | 900336004-7 | 3,363,300 | 0 | 0 | 0 | 0 | 0 | 0 | 0 | 3,363,300 | 6 | | |

TOTALES RIESGOS LABORALES

| Código ARL | Nombre | NIT | Incapacidades | | Aportes Otros Sistemas | Valor Neto Cotización | Días Mora | Valor Mora Cotización | Valor Saldo a Favor | Fondo Solidaridad | Total a Pagar | No. Afiliados |
|----------------------|-----------------------|-------------|------------------|-----------|------------------------|-----------------------|---------------|-----------------------|---------------------|-------------------|---------------|---------------|
| | | | No. Autorización | Valor | | | | | | | | |
| 14-25 | Riesgos prof Colmena | 800226175-3 | 1,095,200 | 0 | 0 | 1,095,200 | 0 | 0 | 0 | 10,952 | 1,095,200 | 35 |
| TOTALES CAJAS | | | | | | | | | | | | |
| Código CCF | Nombre | NIT | Valor Aporte | Días Mora | Valor Mora Aporte | Total a Pagar | No. Afiliados | | | | | |
| CCF07 | Comfamiliar Atlántico | 890101994-9 | 324,100 | 0 | 0 | 324,100 | 2 | | | | | |
| CCF21 | Cañam | 860013570-3 | 7,504,600 | 0 | 0 | 7,504,600 | 33 | | | | | |



Sucursal Virtual Negocios

Pago de factura

Martes, 21 de abril de 2026, 2:16:49 p.m.
RED COLOMBIANA DE IN
NIT: 901100455



Transacción exitosa

Comprobante No. 1659620535

Fecha del pago

5 Abr 2026 - 12:15:47

Empresa o servicio

Compensar-oi - 5850

Descripción

--

Referencia 1

Miplanilla.com Pago Proteccion Soci

Referencia 2

200.91.255.202 - Nit - 901100455

Cus

225438241

Tipo de producto origen

Cuenta De Ahorros

Producto origen

*0817

Banco

Bancolombia

Valor de la factura

COP \$ 74.882.800,00

Valor pagado

COP \$ 74.882.800,00

Costo

COP \$ 0,00

Página 1 de 2



Sucursal Virtual Negocios

Pago de factura

Martes, 21 de abril de 2026, 2:16:49 p.m.
RED COLOMBIANA DE IN
NIT: 901100455



Transacción exitosa

Comprobante No. 1659620535

Entidad a quién se pago por PSE

ompensar-oi

Oficina

Sucursal Virtual

Canal

PSE



ALDESARROLLO

Tecnología - Ciencia - Innovación

CC: CAP-005-2026

EL SUSCRITO REVISOR FISCAL DE ALIANZA PUBLICA PARA EL DESARROLLO INTEGRAL – “ALDESARROLLO” NIT. 901.100.455-5

CERTIFICA QUE:

1. De acuerdo con los documentos soportes **ALIANZA PUBLICA PARA EL DESARROLLO INTEGRAL – “ALDESARROLLO”** la sociedad en cumplimiento al artículo 50 de la Ley 789 de 2002, modificado por el artículo 1° de la Ley 828 de 10 de agosto de 2003, ha efectuado los pagos correspondientes al **SISTEMA DE SEGURIDAD SOCIAL INTEGRAL** (salud, pensión y riesgos laborales) y **APORTES PARAFISCALES** (Sena, ICBF, y Caja de Compensación) así:

| Aportes | Cancelado Hasta |
|-------------------------------|------------------------|
| Salud | Mayo de 2026 |
| Pensión | Abril de 2026 |
| Riesgos Laborales | Abril de 2026 |
| Sena | Abril de 2026 |
| ICBF | Abril de 2026 |
| Caja de Compensación Familiar | Abril de 2026 |

2. Que de acuerdo con los documentos soporte, la compañía durante los últimos seis (6) meses hasta el mes de mayo de 2026, se encuentra a paz y salvo por concepto del pago de obligaciones laborales.

3. Dichos pagos fueron realizados por medio de la planilla única, a las diferentes entidades según la siguiente descripción:

| Ciudad | Fecha de Pago | Planilla |
|---------------|----------------------|-----------------|
| Bogotá | 14 de mayo de 2026 | 80910425 |

Se expide en Bogotá a los quince (15) días del mes de mayo de 2026, a la solicitud de **ALIANZA PUBLICA PARA EL DESARROLLO INTEGRAL – “ALDESARROLLO”** destino al uso del interesado

DIANA PATRICIA ARCILA HENAO

C.C. 66.949.247

T.P:126883-T

📍 Calle 140 #10A-48, Oficina 601 Edificio Cedropoint, Barrio Cedritos, Bogotá D.C

☎ (+57) 314 337 5022



www.aldesarrollo.gov.co

REPUBLICA DE COLOMBIA
IDENTIFICACION PERSONAL
CEDULA DE CIUDADANIA
66.949.247
 NUMERO
ARCILA HENAO
 APELLIDOS
DIANA PATRICIA
 NOMBRES

 FIRMA

 INDICE DERECHO
 FECHA DE NACIMIENTO **03-JUN-1975**
CALI
 (VALLE)
 LUGAR DE NACIMIENTO
1.57 **O+** **F**
 ESTATURA G.S. RH SEXO
30-SEP-1993 CALI
 FECHA Y LUGAR DE EXPEDICION

 REGISTRADOR NACIONAL
 JUAN CARLOS GALINDO VACHA

 A-3100103-65153801-F-0066949247-20070129 0292307027B 02 220360136
 INSTITUTO NACIONAL DEL ESTADO CIVIL



ALDESARROLLO

Tecnología - Ciencia - Innovación

UNIDAD ADMINISTRATIVA ESPECIAL JUNTA CENTRAL DE CONTADORES 

126883-T

DIANA PATRICIA
ARCILA HENAO
C.C. 69942247
RES. INSCRIPCIÓN 142 DEL 07/08/2007
UNIVERSIDAD AUTÓNOMA DE OCCIDENTE



JOSE ORLANDO RAMIREZ ZULUAGA
DIRECTOR GENERAL

276322 157042

UNIDAD ADMINISTRATIVA ESPECIAL JUNTA CENTRAL DE CONTADORES 

Esta tarjeta es el único documento que lo acredita como Contador Público de acuerdo con lo establecido en la Ley 43 de 1990. Es personal e intransferible.

Aprobamos a quien exhibiere esta tarjeta comunicados al PEEX (571) 644 4453 o directamente a la UAE - Junta Central de Contadores a la Carrera 16 No. 97-46 CL301 en Bogotá D.C.

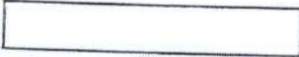

PROXIMA

📍 Calle 140 #10A-48, Oficina 601 Edificio Cedropoint, Barrio Cedritos, Bogotá D.C

☎ (+57) 314 337 5022



www.aldesarrollo.gov.co

UNIDAD
ADMINISTRATIVA
ESPECIAL

**JUNTA CENTRAL
DE CONTADORES**



Certificado No:

108057974E6E4807

**LA REPUBLICA DE COLOMBIA
MINISTERIO DE COMERCIO, INDUSTRIA Y TURISMO
UNIDAD ADMINISTRATIVA ESPECIAL
JUNTA CENTRAL DE CONTADORES**

**CERTIFICA A:
QUIEN INTERESE**

Que el contador público **DIANA PATRICIA ARCILA HENAO** identificado con CÉDULA DE CIUDADANÍA No 66949247 de CALI (VALLE DEL CAUCA) Y Tarjeta Profesional No 126883-T SI tiene vigente su inscripción en la Junta Central de Contadores y desde los últimos 5 años.

NO REGISTRA ANTECEDENTES DISCIPLINARIOS *****

Dado en BOGOTA a los 19 días del mes de Marzo de 2026 con vigencia de (3) Meses, contados a partir de la fecha de su expedición.

SANDRA MILENA BARRIOS PULIDO
DIRECTOR GENERAL

ESTE CERTIFICADO DIGITAL TIENE PLENA VALIDEZ DE CONFORMIDAD CON LO ESTABLECIDO EN EL ARTICULO 2 DE LA LEY 527 DE 1999, DECRETO UNICO REGLAMENTARIO 1074 DE 2015 Y ARTICULO 6 PARAGRAFO 3 DE LA LEY 962 DEL 2005

Para confirmar los datos y veracidad de este certificado, lo puede consultar en la página web www.jcc.gov.co digitando el número del certificado

| TIPO | | DATOS DEL APORTANTE | | | | CORREO | | EXONERADO PAGO PARAFISCALES Y SALUD | |
|--------------------|-----------------|---------------------|-----------|---------------|--------|--------|----|-------------------------------------|--|
| NI | 901100455-5 | HOMBRE APORTANTE | DIRECCIÓN | TELÉFONO | CORREO | | | | |
| FORMA PRESENTACIÓN | CLASE APORTANTE | HOMBRE SUCURSAL | CÓDIGO | DEPARTAMENTO | | | | | |
| ÚNICA | C - MIPTME | | | BOGOTÁ, D. C. | | | | | |
| | | | | BOGOTÁ, D. C. | | | | | |
| | | | | | | | NO | | |

| DATOS DE LA PLANILLA | | | |
|----------------------|-----------------------------------|-----------------|--------------------------|
| PLANILLA ASOCIADA | FECHA PAGO ASOCIADA (DIA/MES/AÑO) | NÚMERO PLANILLA | FECHA PAGO (DIA/MES/AÑO) |
| | | 80910425 | 14/05/2026 |
| PERIODO SALUD | PERIODO PENSIÓN | TIPO PLANILLA | TOTAL NÓMINA |
| 2026-05 | 2026-04 | E | \$196,741,170 |
| TOTAL EMPLEADOS | | | TOTAL A PAGAR |
| 35 | | | \$75,281,500 |

TOTALES POR SUBSISTEMAS

| Código EPS | Nombre | NIT | Cotización Obligatoria | | UPC Adicional | | Incapacidades | | Licencia Maternidad | | Días Mora | Valor Mora Cotización | Valor Mora UPC | Total a Pagar | No. Afiliados |
|----------------------|-----------------------|-------------|------------------------|-------|------------------|-------|------------------|-------|---------------------|---|-----------|-----------------------|----------------|---------------|---------------|
| | | | No. Autorización | Valor | No. Autorización | Valor | No. Autorización | Valor | | | | | | | |
| EPS002 | Salud Total EPS | 800130907-4 | 2.300.600 | 0 | 0 | 0 | 0 | 0 | 0 | 0 | 0 | 0 | 2.300.600 | 5 | |
| EP5005 | Santitas EPS | 800251440-6 | 9.509.800 | 0 | 0 | 0 | 0 | 0 | 0 | 0 | 0 | 0 | 9.509.800 | 14 | |
| EP5008 | Compensar EPS | 860066942-7 | 3.971.600 | 0 | 0 | 0 | 0 | 0 | 0 | 0 | 0 | 0 | 3.971.600 | 4 | |
| EP5010 | EPS Surra | 800088702-2 | 4.719.200 | 0 | 0 | 0 | 0 | 0 | 0 | 0 | 0 | 0 | 4.719.200 | 4 | |
| EP5017 | Famisanar EPS | 830003564-7 | 2.839.200 | 0 | 0 | 0 | 0 | 0 | 0 | 0 | 0 | 0 | 2.839.200 | 4 | |
| EP5037 | Nueva EPS | 900156264-2 | 403.800 | 0 | 0 | 0 | 0 | 0 | 0 | 0 | 0 | 0 | 403.800 | 5 | |
| EP5041 | NUEVA E.P.S. S.A. MOV | 900156264-2 | 403.800 | 0 | 0 | 0 | 0 | 0 | 0 | 0 | 0 | 0 | 403.800 | 1 | |
| ESS007 | EPS-S Mutual Ser | 806008394-7 | 218.600 | 0 | 0 | 0 | 0 | 0 | 0 | 0 | 0 | 0 | 218.600 | 1 | |
| TOTALES SALUD | | | | | | | | | | | | | | | |
| | | | 23.943.600 | 0 | 0 | 0 | 0 | 0 | 0 | 0 | 0 | 0 | 23.943.600 | 56 | |

TOTALES PENSIÓN

| Código AFP | Nombre | NIT | Cotización Obligatoria | | Aportes Voluntario Afiliado | | Aportes Voluntario Aportante | | Aporte FSP - Solidaridad | | Aporte FSP - Subsistencia | | Días Mora | Valor Mora Cotización | Valor Mora FSP | Total a Pagar | No. Afiliados |
|------------------------|---------------------------------|-------------|------------------------|-------|-----------------------------|-------|------------------------------|-------|--------------------------|-------|---------------------------|---|-----------|-----------------------|----------------|---------------|---------------|
| | | | No. Autorización | Valor | No. Autorización | Valor | No. Autorización | Valor | No. Autorización | Valor | | | | | | | |
| 230201 | Proteccion (ING + Protección) | 800228739-0 | 3.904.100 | 0 | 0 | 0 | 0 | 0 | 0 | 0 | 0 | 0 | 0 | 0 | 3.904.100 | 6 | |
| 230301 | Povvenir | 800224805-8 | 20.360.500 | 0 | 0 | 0 | 0 | 0 | 0 | 0 | 0 | 0 | 0 | 0 | 20.360.500 | 21 | |
| 230501 | Santitas Pensiones Obligatorias | 800253055-2 | 2.673.800 | 0 | 0 | 0 | 0 | 0 | 0 | 0 | 0 | 0 | 0 | 0 | 2.673.800 | 1 | |
| 231001 | Colfondos | 800227140-6 | 1.015.800 | 0 | 0 | 0 | 0 | 0 | 0 | 0 | 0 | 0 | 0 | 0 | 1.015.800 | 1 | |
| 25-14 | Colpensiones | 900336004-7 | 3.363.200 | 0 | 0 | 0 | 0 | 0 | 0 | 0 | 0 | 0 | 0 | 0 | 3.363.200 | 6 | |
| TOTALES PENSIÓN | | | | | | | | | | | | | | | | | |
| | | | 21.257.400 | 0 | 0 | 0 | 0 | 0 | 0 | 0 | 0 | 0 | 0 | 0 | 21.257.400 | 35 | |

TOTALES RIESGOS LABORALES

| Código ARL | Nombre | NIT | Cotización Obligatoria | | Incapacidades | | Aportes Otros Sistemas | | Aportes FSP - Subsistencia | | Aportes FSP - Solidaridad | | Días Mora | Valor Mora Cotización | Valor Mora Aporte | Total a Pagar | No. Afiliados |
|----------------------|----------------------|-------------|------------------------|-------|------------------|-------|------------------------|-------|----------------------------|-------|---------------------------|---|-----------|-----------------------|-------------------|---------------|---------------|
| | | | No. Autorización | Valor | No. Autorización | Valor | No. Autorización | Valor | No. Autorización | Valor | | | | | | | |
| 14-25 | Riesgos prof Colmena | 800226175-3 | 1.077.200 | 0 | 0 | 0 | 0 | 0 | 0 | 0 | 0 | 0 | 0 | 0 | 1.077.200 | 35 | |
| TOTALES CAJAS | | | | | | | | | | | | | | | | | |
| | | | 1.077.200 | 0 | 0 | 0 | 0 | 0 | 0 | 0 | 0 | 0 | 0 | 0 | 1.077.200 | 35 | |

| Código CCF | Nombre | NIT | Cotización Obligatoria | | Incapacidades | | Aportes Otros Sistemas | | Aportes FSP - Subsistencia | | Aportes FSP - Solidaridad | | Días Mora | Valor Mora Cotización | Valor Mora Aporte | Total a Pagar | No. Afiliados |
|----------------------------------|-----------------------|-------------|------------------------|-------|------------------|-------|------------------------|-------|----------------------------|-------|---------------------------|---|-----------|-----------------------|-------------------|---------------|---------------|
| | | | No. Autorización | Valor | No. Autorización | Valor | No. Autorización | Valor | No. Autorización | Valor | | | | | | | |
| CCR07 | Comfamiliar Atlantico | 890101994-9 | 324.100 | 0 | 0 | 0 | 0 | 0 | 0 | 0 | 0 | 0 | 0 | 0 | 324.100 | 2 | |
| CCF21 | Cañam | 860013570-3 | 7.547.300 | 0 | 0 | 0 | 0 | 0 | 0 | 0 | 0 | 0 | 0 | 0 | 7.547.300 | 33 | |
| TOTALES RIESGOS LABORALES | | | | | | | | | | | | | | | | | |
| | | | 7.871.400 | 0 | 0 | 0 | 0 | 0 | 0 | 0 | 0 | 0 | 0 | 0 | 7.871.400 | 35 | |

PLANILLA INTEGRADA DE AUTOLIQUIDACION DE APORTES

| DATOS DEL APORTANTE | | | | | | | | | |
|---------------------|-----------------|---|--|--------------|------------------------------|-------------------------------------|--|--|--|
| TIPO | NÚMERO | NOMBRE APORTANTE | DIRECCIÓN | TELÉFONO | CORREO | EXONERADO PAGO PARAFISCALES Y SALUD | | | |
| NI | 901100455-5 | ALIANZA PÚBLICA PARA EL DESARROLLO INTEGRAL - ALDE... | CL. 140 # 10A-48 ED CEDRO POINT OF 601 | 3908414 | lakintchumano@adesarrollo.go | NO | | | |
| FORMA PRESENTACIÓN | CLASE APORTANTE | NOMBRE RECURSAL | CÓDIGO | DEPARTAMENTO | CIUDAD / MUNICIPIO | | | | |
| ÚNICA | C - MIPYME | | | BOGOTÁ D. C. | BOGOTÁ, D. C. | | | | |

| TOTALES PARAFISCALES | | | |
|----------------------|-----------|-------------------|---------------|
| Valor Aporte | Días Mora | Valor Mora Aporte | No. Afiliados |
| 3.936.500 | 0 | 3.936.500 | 35 |
| 5.903.500 | 0 | 5.903.500 | 35 |
| | | | |
| | | | |
| | | | |

| DATOS DE LA PLANILLA | | | | |
|----------------------|----------------------------------|-----------------|-------------------------|--------------------|
| PLANILLA ASOCIADA | FECHA PAGO ASOCIADA (DIAMENSAÑO) | NÚMERO PLANILLA | FECHA PAGO (DIAMENSAÑO) | CANTIDAD EMPLEADOS |
| | | 80910425 | 14/05/2026 | 35 |
| PERIODO SALUD | PERIODO PENSIÓN | TIPO PLANILLA | TOTAL NÓMINA | TOTAL A PAGAR |
| 2026-05 | 2026-04 | E | \$196,741,170 | \$75,281,500 |

| TOTALES POR SUBSISTEMA | | | |
|------------------------|--------------------------------|-------------------------------------|-------------------|
| Tipo Administradora | No. Administradoras Reportadas | Valor antes de IGE, LMA, IRP y Mora | Total a Pagar |
| Salud | 8 | 24.466.900 | 24.466.900 |
| Pensión | 5 | 32.026.000 | 32.026.000 |
| Riesgos Laborales | 1 | 1.077.200 | 1.077.200 |
| CCF | 2 | 7.871.400 | 7.871.400 |
| ESAP | 0 | 0 | 0 |
| ICBF | 1 | 5.903.500 | 5.903.500 |
| MEN | 0 | 0 | 0 |
| SENA | 1 | 3.936.500 | 3.936.500 |
| TOTALES | 18 | 75.281.500 | 75.281.500 |



CC: CAP-006-2026

EL SUSCRITO REVISOR FISCAL DE ALIANZA PUBLICA PARA EL DESARROLLO INTEGRAL – “ALDESARROLLO” NIT. 901.100.455-5**CERTIFICA QUE:**

1. De acuerdo con los documentos soportes **ALIANZA PUBLICA PARA EL DESARROLLO INTEGRAL – “ALDESARROLLO”** la sociedad en cumplimiento al artículo 50 de la Ley 789 de 2002, modificado por el artículo 1° de la Ley 828 de 10 de agosto de 2003, ha efectuado los pagos correspondientes al **SISTEMA DE SEGURIDAD SOCIAL INTEGRAL** (salud, pensión y riesgos laborales) y **APORTES PARAFISCALES** (Sena, ICBF, y Caja de Compensación) así:

| Aportes | Cancelado Hasta |
|-------------------------------|------------------------|
| Salud | Junio de 2026 |
| Pensión | Mayo de 2026 |
| Riesgos Laborales | Mayo de 2026 |
| Sena | Mayo de 2026 |
| ICBF | Mayo de 2026 |
| Caja de Compensación Familiar | Mayo de 2026 |

2. Que de acuerdo con los documentos soporte, la compañía durante los últimos seis (6) meses hasta el mes de junio de 2026, se encuentra a paz y salvo por concepto del pago de obligaciones laborales.

3. Dichos pagos fueron realizados por medio de la planilla única, a las diferentes entidades según la siguiente descripción:

| Ciudad | Fecha de Pago | Planilla |
|---------------|----------------------|-----------------|
| Bogotá | 16 de junio de 2026 | 87609696 |

Se expide en Bogotá a los diez y seis (16) días del mes de junio de 2026, a la solicitud de **ALIANZA PUBLICA PARA EL DESARROLLO INTEGRAL – “ALDESARROLLO”** destino al uso del interesado

DIANA PATRICIA ARCILA HENAO
C.C. 66.949.247
T.P:126883-T



ALDESARROLLO

Tecnología - Ciencia - Innovación

UNIDAD JUNTA CENTRAL DE CONTADORES

126883-T

DIANA PATRICIA
ARCILA HENAO
C.C. 60042247
RES. INSCRIPCION 145 DEL 07/02/2007
UNIVERSIDAD AUTONOMA DE OCCIDENTE

JOSE ORLANDO RAMIREZ ZULIAGA
DIRECTOR GENERAL

270322 137046

UNIDAD JUNTA CENTRAL DE CONTADORES

Esta tarjeta es el único documento que lo acredita como Contador Público de acuerdo con lo establecido en la Ley 43 de 1990. Es personal e intransferible.

Agradecemos a quien consulte esta tarjeta comunicarse al PBC (57) (1) 644 4433 o directamente a la UAE - Junta Central de Contadores a la Carrera 16 No. 37-46 CF201 en Bogotá D.C.

FIRMAL

📍 Calle 140 #10A-48, Oficina 601 Edificio Cedropoint, Barrio Cedritos, Bogotá D.C

☎ (+57) 314 337 5022

🌐 www.aldesarrollo.gov.co

PLANILLA INTEGRADA DE AUTOLIQUIDACION DE APORTES

| TIPO | | DATOS DEL APORTANTE | | | | CORREO | | EXONERADO PAGO PARAFISCALES Y SALUD | |
|--------------------|-----------------|---|---------------------------------------|--------------|--------------------|----------------------------------|--|-------------------------------------|----|
| NI | 801100455-5 | HOMBRE APORTANTE | DIRECCIÓN | TELÉFONO | | tabinibhumano@hicasanillo.gov.co | | | |
| FORMA PRESENTACIÓN | CLASE APORTANTE | ALIANZA PÚBLICA PARA EL DESARROLLO INTEGRAL - ALDE... | CL 140 # 10A 48 ED CEDRO POINT OF 601 | 3508414 | | Y.CO | | | |
| UNICA | C - MIP/ME | HOMBRE SUCCURSAL | CÓDIGO | DEPARTAMENTO | CUIDAD / MUNICIPIO | | | | |
| | | | | BOGOTÁ D. C. | BOGOTÁ, D.C. | | | | NO |

| DATOS DE LA PLANILLA | | | |
|----------------------|--------------------------|-----------------|------------------------|
| PLANILLA ASOCIADA | FECHA PAGADA (MUNICIPIO) | NÚMERO PLANILLA | FECHA PAGO (MUNICIPIO) |
| | | 87609636 | 15/05/2028 |
| PERIODO SALUD | PERIODO PENSIÓN | TIPO PLANILLA | TOTAL MÓNEDA |
| 2026-06 | 2026-05 | E | \$200,483,707 |
| | | | TOTAL A PAGAR |
| | | | \$76,491,600 |

TOTALES POR SUBSISTEMAS

| Código EPS | Nombre | NIT | Cotización Obligatoria | Incapacidades | | Días Mora | Valor Mora Cotización | Valor Mora UPC | Total a Pagar | No. Afiliados |
|------------|-----------------------|-------------|------------------------|------------------|-------|-----------|-----------------------|----------------|---------------|---------------|
| | | | | No. Autorización | Valor | | | | | |
| EPS002 | Salud Total EPS | 800130507-4 | 2,569,600 | 0 | 0 | 4 | 7,600 | 0 | 2,577,400 | 6 |
| EPS005 | Sanitas EPS | 800251440-6 | 9,509,600 | 0 | 0 | 4 | 27,900 | 0 | 9,537,700 | 15 |
| EPS008 | Compensar EPS | 850065942-7 | 3,971,700 | 0 | 0 | 4 | 11,700 | 0 | 3,983,400 | 4 |
| EPS010 | EPS Sura | 800089702-2 | 4,710,100 | 0 | 0 | 4 | 13,900 | 0 | 4,733,000 | 4 |
| EPS017 | Familianar EPS | 630003564-7 | 2,939,200 | 0 | 0 | 4 | 8,700 | 0 | 2,947,900 | 5 |
| EPS037 | Nueva EPS | 900156284-2 | 403,600 | 0 | 0 | 4 | 1,200 | 0 | 405,000 | 1 |
| EPS041 | NUEVA E.P.S. S.A. MOV | 900156284-2 | 403,600 | 0 | 0 | 4 | 1,200 | 0 | 405,000 | 1 |
| ESSC07 | EPS-S Mutual Ser | 806000394-7 | 218,900 | 0 | 0 | 4 | 700 | 0 | 219,600 | 1 |

TOTALES PENSIÓN

| Código AFP | Nombre | NIT | Cotización Obligatoria | Aporte Voluntario Afiliado | Aporte FSP - Subistencia | Días Mora | Valor Mora Cotización | Valor Mora FSP | Total a Pagar | No. Afiliados |
|------------|--------------------------------|-------------|------------------------|----------------------------|--------------------------|-----------|-----------------------|----------------|---------------|---------------|
| | | | | | | | | | | |
| 230301 | Porvenir | 800224808-9 | 20,016,800 | 0 | 270,700 | 4 | 68,700 | 1,600 | 20,617,500 | 21 |
| 230901 | Standia Pensiones Obligatorias | 800250555-2 | 2,673,600 | 0 | 63,600 | 4 | 7,900 | 600 | 2,849,500 | 1 |
| 231001 | Colfondos | 800227040-6 | 1,360,300 | 0 | 0 | 4 | 4,000 | 0 | 1,364,300 | 2 |
| 25-14 | Colpensiones | 900336004-7 | 3,707,900 | 0 | 0 | 4 | 10,900 | 0 | 3,718,800 | 7 |

TOTALES RIESGOS LABORALES

| Código ARL | Nombre | NIT | Cotización Obligatoria | Incapacidades | | Valor Neto Cotización | Días Mora | Valor Mora Cotización | Valor Saldo a Favor | Fondo Solidaridad | Total a Pagar | No. Afiliados |
|------------|----------------------|-------------|------------------------|------------------|-------|-----------------------|-----------|-----------------------|---------------------|-------------------|---------------|---------------|
| | | | | No. Autorización | Valor | | | | | | | |
| 14-25 | Riesgos prof Colmena | 800226175-3 | 1,113,000 | 0 | 0 | 1,113,000 | 4 | 3,300 | 0 | 11,130 | 1,116,300 | 37 |

TOTALES CAJAS

| Código CCF | Nombre | NIT | Valor Aporte | Días Mora | Valor Mora Aporte | Total a Pagar | No. Afiliados |
|------------|--------|-------------|--------------|-----------|-------------------|---------------|---------------|
| | | | | | | | |
| CCF21 | CaJam | 860013570-3 | 7,696,700 | 4 | 22,600 | 7,719,300 | 35 |

2. Concepto 0 2 Actualización

4. Número de formulario

141235435696



(415)7707212489984(8020) 000014123543569 6

5. Número de Identificación Tributaria (NIT)

9 0 1 1 0 0 4 5 5

6. DV

5

12. Dirección seccional

Impuestos de Bogotá

14. Buzón electrónico

3 2

IDENTIFICACIÓN

24. Tipo de contribuyente

Persona jurídica

25. Tipo de documento

1

26. Número de Identificación

Lugar de expedición

28. País

29. Departamento

30. Ciudad/Municipio

31. Primer apellido

32. Segundo apellido

33. Primer nombre

34. Otros nombres

35. Razón social

ALIANZA PUBLICA PARA EL DESARROLLO INTEGRAL

36. Nombre comercial

37. Signa
ALDESARROLLO

UBICACIÓN

38. País

COLOMBIA

1 6 9

39. Departamento

Bogotá D.C.

40. Ciudad/Municipio

1 1

Bogotá, D.C.

0 0 1

41. Dirección principal

CL 140 10 A 48 ED CEDRO POINT OF 601

42. Correo electrónico correspondencia@aldesarrollo.gov.co

43. Código postal 1 1 0 1 2 1

44. Teléfono 1

6 0 1 3 9 0 8 4 1 4

45. Teléfono 2

CLASIFICACIÓN

Actividad económica

Ocupación

Actividad principal

Actividad secundaria

Otras actividades

46. Código

8 5 6 0

47. Fecha inicio actividad

2 0 1 7 0 7 1 9

48. Código

7 2 2 0

49. Fecha inicio actividad

2 0 1 7 0 7 1 9

50. Código

1 2

51. Código

8 2 3 0

52. Número establecimientos

1

Responsabilidades, Calidades y Atributos

53. Código 1 2 3 4 5 6 7 8 9 10 11 12 13 14 15 16 17 18 19 20 21 22 23 24 25 26
6 7 9 1 4 4 2 4 8 5 2 5 5

06- Ingresos y patrimonio.

55- Informante de Beneficiarios Finales

07- Retención en la fuente a título de rent

09- Retención en la fuente en el impuesto

14- Informante de exogena

42- Obligado a llevar contabilidad

48 - Impuesto sobre las ventas - IVA

52 - Facturador electrónico

Usuarios aduaneros

Exportadores

54. Código 1 2 3 4 5 6 7 8 9 10
11 12 13 14 15 16 17 18 19 20

55. Forma

56. Tipo

Servicio

1

2

3

57. Modo

58. CPC

IMPORTANTE: Sin perjuicio de las actualizaciones a que haya lugar, la inscripción en el Registro Único Tributario -RUT-, tendrá vigencia indefinida y en consecuencia no se exigirá su renovación

Para uso exclusivo de la DIAN

59. Anexos

SI

NO

60. No. de Folios:

0

La información suministrada a través del formulario oficial de inscripción, actualización, suspensión y cancelación del Registro Único Tributario (RUT), deberá ser exacta y veraz; en caso de constatar inexactitud en alguno de los datos suministrados se adelantarán los procedimientos administrativos sancionatorios o de suspensión, según el caso, Parágrafo del artículo 1.6.1.2.6 del Decreto 1625 del 2016. De igual manera al formalizar el trámite el usuario fue informado y acepta la política de tratamiento de datos ley 1581 de 2012.

Firma del solicitante:

Sin perjuicio de las verificaciones que la DIAN realice.
Firma autorizada:

984. Nombre FLOREZ ESCORCIA OMAR ENRIQUE

985. Cargo Representante legal Certificado

Espacio reservado para la DIAN

4. Número de formulario

141235435696



(415)7707212489984(8020) 0000141235435696

5. Número de Identificación Tributaria (NIT)

9 0 1 1 0 0 4 5 5 | 5

6. DV

12. Dirección seccional

Impuestos de Bogotá

14. Buzón electrónico

3 2

Características y formas de las organizaciones

62. Naturaleza
 65. Fondos
 68. Sin personería jurídica

63. Formas asociativas
 66. Cooperativas
 69. Otras organizaciones no clasificadas

64. Entidades o institutos de derecho público de orden nacional, departamental, municipal y descentralizados
 67. Sociedades y organismos extranjeros
 70. Beneficio

Constitución, Registro y Última Reforma

Composición del Capital

| Documento | 1. Constitución | 2. Reforma |
|---------------------------------|-----------------|-----------------|
| 71. Clase | 0 1 | 0 1 |
| 72. Número | | 1 3 |
| 73. Fecha | 2 0 1 7 0 6 2 3 | 2 0 2 2 0 5 0 2 |
| 74. Número de notaría | | |
| 75. Entidad de registro | 0 3 | 0 3 |
| 76. Fecha de registro | 2 0 1 7 0 7 2 6 | 2 0 2 2 0 6 1 0 |
| 77. No. Matriculación mercantil | S 0 0 5 2 9 6 7 | S 0 0 5 2 9 6 7 |
| 78. Departamento | 1 1 | 1 1 |
| 79. Ciudad/Municipio | 4 | 4 |
| Vigencia | | |
| 80. Desde | 2 0 1 7 0 6 2 3 | |
| 81. Hasta | 2 1 1 9 1 2 1 2 | |

| | |
|------------------------|-------------|
| 82. Nacional | 1 0 0 % |
| 83. Nacional público | 1 0 0 . 0 % |
| 84. Nacional privado | 0 . 0 % |
| 85. Extranjero | 0 % |
| 86. Extranjero público | 0 . 0 % |
| 87. Extranjero privado | 0 . 0 % |

Entidad de vigilancia y control

88. Entidad de vigilancia y control

Alcaldía

1 1

Estado y Beneficio

| Item | 89. Estado actual | 90. Fecha cambio de estado | 91. Número de Identificación Tributaria (NIT) | 92. DV |
|------|-------------------|----------------------------|---|--------|
| 1 | 4 9 | 2 0 1 7 0 7 2 6 | | - |
| 2 | 8 4 | 2 0 2 1 0 1 0 1 | | - |
| 3 | | | | - |
| 4 | | | | - |
| 5 | | | | - |

Vinculación económica

| | | | |
|---|--|---|---------|
| 93. Vinculación económica | 94. Nombre del grupo económico y/o empresarial | 95. Número de Identificación Tributaria (NIT) de la Matriz o Controlante | 96. DV. |
| | | | |
| 97. Nombre o razón social de la matriz o controlante | | | |
| 170. Número de identificación tributaria otorgado en el exterior | 171. País | 172. Número de identificación tributaria sociedad o natural del exterior con EP | |
| | | | |
| 173. Nombre o razón social de la sociedad o natural del exterior con EP | | | |

Espacio reservado para la DIAN

4. Número de formulario

141235435696



(415)7707212489984(8020) 000014123543569 6

5. Número de Identificación Tributaria (NIT) 9 0 1 1 0 0 4 5 5 | 6. DV 5 | 12. Dirección seccional Impuestos de Bogotá | 14. Buzón electrónico 3 2

Representación

| | | | | |
|---|--|--|-------------------------------|------------------------------------|
| 98. Representación REPRS LEGAL PRIN | 105. Segundo apellido 1 8 | 99. Fecha inicio ejercicio representación 2 0 2 3 1 0 0 1 | 102. DV | 103. Número de tarjeta profesional |
| 100. Tipo de documento Cédula de Ciudadaní 1 3 | 101. Número de identificación 7 2 2 1 5 8 2 0 | | | |
| 104. Primer apellido FLOREZ | 105. Segundo apellido ESCORCIA | 106. Primer nombre OMAR | 107. Otros nombres ENRIQUE | |
| 108. Número de Identificación Tributaria (NIT) | 109. DV | 110. Razón social representante legal | | |
| 98. Representación | 105. Segundo apellido | 99. Fecha inicio ejercicio representación | 102. DV | 103. Número de tarjeta profesional |
| 100. Tipo de documento | 101. Número de identificación | | | |
| 104. Primer apellido | 105. Segundo apellido | 106. Primer nombre | 107. Otros nombres | |
| 108. Número de Identificación Tributaria (NIT) | 109. DV | 110. Razón social representante legal | | |
| 98. Representación | 105. Segundo apellido | 99. Fecha inicio ejercicio representación | 102. DV | 103. Número de tarjeta profesional |
| 100. Tipo de documento | 101. Número de identificación | | | |
| 104. Primer apellido | 105. Segundo apellido | 106. Primer nombre | 107. Otros nombres | |
| 108. Número de Identificación Tributaria (NIT) | 109. DV | 110. Razón social representante legal | | |
| 98. Representación | 105. Segundo apellido | 99. Fecha inicio ejercicio representación | 102. DV | 103. Número de tarjeta profesional |
| 100. Tipo de documento | 101. Número de identificación | | | |
| 104. Primer apellido | 105. Segundo apellido | 106. Primer nombre | 107. Otros nombres | |
| 108. Número de Identificación Tributaria (NIT) | 109. DV | 110. Razón social representante legal | | |
| 98. Representación | 105. Segundo apellido | 99. Fecha inicio ejercicio representación | 102. DV | 103. Número de tarjeta profesional |
| 100. Tipo de documento | 101. Número de identificación | | | |
| 104. Primer apellido | 105. Segundo apellido | 106. Primer nombre | 107. Otros nombres | |
| 108. Número de Identificación Tributaria (NIT) | 109. DV | 110. Razón social representante legal | | |

Espacio reservado para la DIAN

4. Número de formulario

141235435696



(415)7707212489984(8020) 000014123543569 6

5. Número de Identificación Tributaria (NIT)

9 0 1 1 0 0 4 5 5

6. DV

5

12. Dirección seccional

Impuestos de Bogotá

14. Buzón electrónico

3 2

Socios y/o Miembros de Juntas Directivas, Consorcios, Uniones Temporales

| | | | | | | |
|-------------------------------|--|--|-------------------------------|--|--------------------|-----------------------------|
| 111. Tipo de documento NIT | 112. Número de identificación 3 1 8 6 0 4 0 2 1 9 3 | 113. DV 9 | 114. Nacionalidad COLOMBIA | 116. Segundo apellido | 117. Primer nombre | 118. Otros nombres 1 6 9 |
| 115. Primer apellido | 116. Segundo apellido | 117. Primer nombre | 118. Otros nombres | 119. Razón social INSTITUTO NACIONAL DE FORMACION TECNICA PROFESIONAL DE SAN JUAN DEL CESAR | | |
| 120. Valor capital del socio | 121. % Participación | 122. Fecha de ingreso 2 0 2 4 0 7 0 4 | 123. Fecha de retiro | | | |
| 111. Tipo de documento NIT | 112. Número de identificación 3 1 8 0 0 1 2 4 0 2 3 | 113. DV 4 | 114. Nacionalidad COLOMBIA | 116. Segundo apellido | 117. Primer nombre | 118. Otros nombres 1 6 9 |
| 115. Primer apellido | 116. Segundo apellido | 117. Primer nombre | 118. Otros nombres | 119. Razón social UNIDAD TECNICA PARA EL DESARROLLO PROFESIONAL-UTEDE | | |
| 120. Valor capital del socio | 121. % Participación | 122. Fecha de ingreso 2 0 2 4 0 7 0 4 | 123. Fecha de retiro | | | |
| 111. Tipo de documento | 112. Número de identificación | 113. DV | 114. Nacionalidad | 116. Segundo apellido | 117. Primer nombre | 118. Otros nombres |
| 115. Primer apellido | 116. Segundo apellido | 117. Primer nombre | 118. Otros nombres | 119. Razón social | | |
| 120. Valor capital del socio | 121. % Participación | 122. Fecha de ingreso | 123. Fecha de retiro | | | |
| 111. Tipo de documento | 112. Número de identificación | 113. DV | 114. Nacionalidad | 116. Segundo apellido | 117. Primer nombre | 118. Otros nombres |
| 115. Primer apellido | 116. Segundo apellido | 117. Primer nombre | 118. Otros nombres | 119. Razón social | | |
| 120. Valor capital del socio | 121. % Participación | 122. Fecha de ingreso | 123. Fecha de retiro | | | |
| 111. Tipo de documento | 112. Número de identificación | 113. DV | 114. Nacionalidad | 116. Segundo apellido | 117. Primer nombre | 118. Otros nombres |
| 115. Primer apellido | 116. Segundo apellido | 117. Primer nombre | 118. Otros nombres | 119. Razón social | | |
| 120. Valor capital del socio | 121. % Participación | 122. Fecha de ingreso | 123. Fecha de retiro | | | |

Espacio reservado para la DIAN

4. Número de formulario

141235435696



(415)7707212489984(8020) 000014123543569 6

5. Número de Identificación Tributaria (NIT)
9 0 1 1 0 0 4 5 5

6. DV
5

12. Dirección seccional
Impuestos de Bogotá

14. Buzón electrónico
3 2

Revisor Fiscal y Contador

124. Tipo de documento Cédula de Ciudadanía 1 3 | 125. Número de identificación 6 6 9 4 9 2 4 7 | 126. DV | 127. Número de tarjeta profesional 1 2 6 8 8 3 T

128. Primer apellido ARCIL A | 129. Segundo apellido HENAO | 130. Primer nombre DIANA | 131. Otros nombres PATRICIA

132. Número de Identificación Tributaria (NIT) 9 0 1 2 0 7 8 5 7 | 133. DV 3 | 134. Sociedad o firma designada CIT CONSULTORIA INTEGRAL EN TRIBUTARIA SAS

135. Fecha de nombramiento 2 0 2 2 0 8 2 5

136. Tipo de documento | 137. Número de identificación | 138. DV | 139. Número de tarjeta profesional

140. Primer apellido | 141. Segundo apellido | 142. Primer nombre | 143. Otros nombres

144. Número de Identificación Tributaria (NIT) | 145. DV | 146. Sociedad o firma designada

147. Fecha de nombramiento

148. Tipo de documento Cédula de Ciudadanía 1 3 | 149. Número de identificación 5 2 9 3 1 7 3 1 | 150. DV | 151. Número de tarjeta profesional 1 2 2 1 2 4 T

152. Primer apellido RICO | 153. Segundo apellido RAMOS | 154. Primer nombre MELISSA | 155. Otros nombres

156. Número de identificación Tributaria (NIT) | 157. DV | 158. Sociedad o firma designada

159. Fecha de nombramiento 2 0 2 1 0 2 0 1

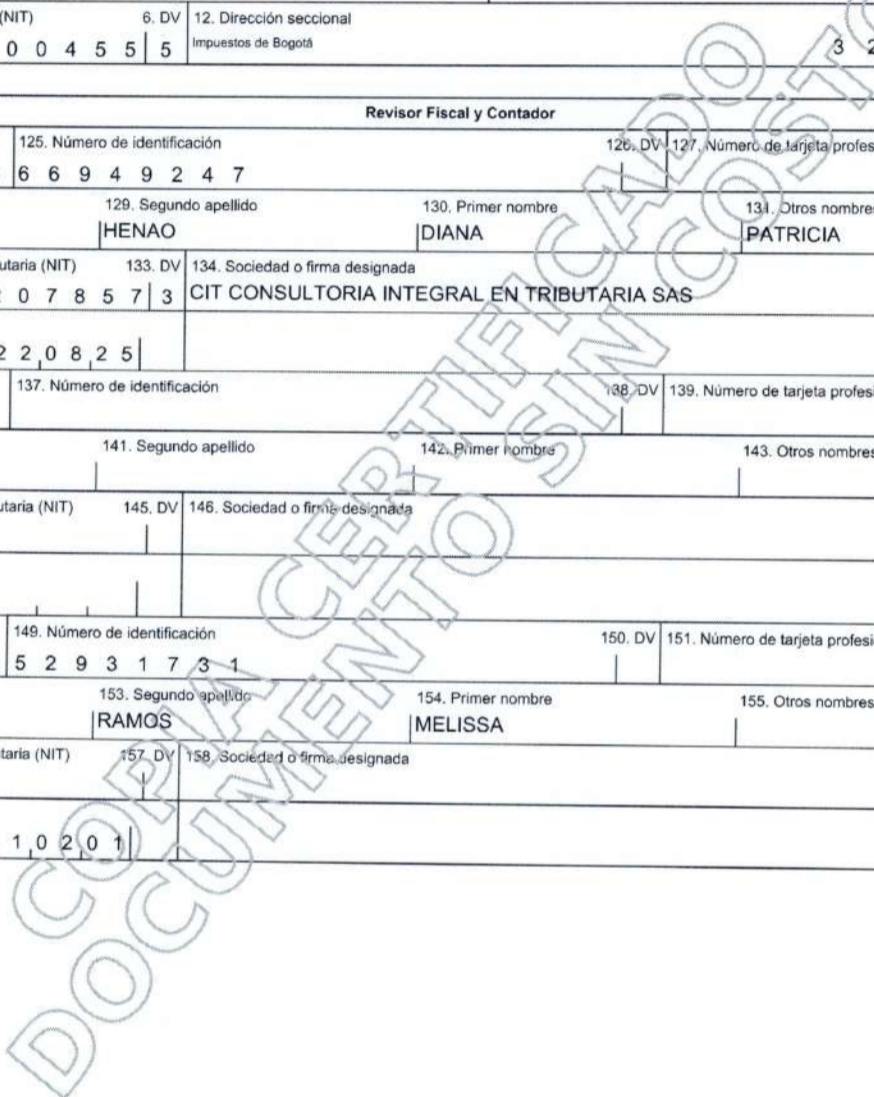

Espacio reservado para la DIAN

4. Número de formulario

141235435696



(415)7707212489984(8020) 000014123543569 6

5. Número de Identificación Tributaria (NIT)
9 0 1 1 0 0 4 5 5

6. DV
5

12. Dirección seccional
Impuestos de Bogotá

14. Buzón electrónico
3 2

Establecimientos, agencias, sucursales, oficinas, sedes o negocios entre otros

| | | | | | | | | | |
|--|--|---|----------------------------------|---------------------------------------|----------------------------------|---|---|---------------|----------------------|
| 160. Tipo de establecimiento Establecimiento de comerci 0 2 | 161. Actividad económica Organización de convenciones y eventos comerciales | 162. Nombre del establecimiento ALDESARROLLO | 163. Departamento Bogotá D.C. | 164. Ciudad/Municipio Bogotá, D.C. | 165. Dirección CL 140 10 A 48 | 166. Número de matrícula mercantil 0 3 1 3 7 5 0 4 | 167. Fecha de la matrícula mercantil 2 0 1 9 0 7 1 0 | 168. Teléfono | 169. Fecha de cierre |
| 160. Tipo de establecimiento | 161. Actividad económica | 162. Nombre del establecimiento | 163. Departamento | 164. Ciudad/Municipio | 165. Dirección | 166. Número de matrícula mercantil | 167. Fecha de la matrícula mercantil | 168. Teléfono | 169. Fecha de cierre |
| 160. Tipo de establecimiento | 161. Actividad económica | 162. Nombre del establecimiento | 163. Departamento | 164. Ciudad/Municipio | 165. Dirección | 166. Número de matrícula mercantil | 167. Fecha de la matrícula mercantil | 168. Teléfono | 169. Fecha de cierre |



ALCALDIA DISTRITAL DE BARRANCABERMEJA

CERTIFICACION DEL BANCO DE PROGRAMAS Y PROYECTOS DE INVERSION

Código DEP-FO-025

Fecha 06/12/2023

Versión 001

Página 1 de 1

CERTIFICA:

| PLAN DE DESARROLLO DISTRITAL DE BARRANCABERMEJA 2024-2027 | | | |
|---|---|----------------------------------|--|
| Nombre del Proyecto | ESTUDIOS Y DISEÑOS PARA LA CONSTRUCCIÓN DE LA TERMINAL DE TRANSPORTES DE BARRANCABERMEJA Y OTRAS ACTIVIDADES COMPLEMENTARIAS DENTRO DE LOS PROYECTOS ESTRATÉGICOS DEL DISTRITO DE BARRANCABERMEJA | | |
| Número BPPID | 20240680810137 | | |
| Línea Estratégica Distrital | 2. EMPLEO Y DERECHO DE TODOS | | |
| Sector de inversión territorial | 24. TRANSPORTE Y MOVILIDAD | | |
| Programa Distrital | 2402. INFRAESTRUCTURA RED VIAL REGIONAL | | |
| Indicador de producto plan de desarrollo | 2402118. ESTUDIOS DE PREINVERSIÓN PARA LA RED VIAL REGIONAL 2402107. SERVICIO DE ASISTENCIA TÉCNICA EN INFRAESTRUCTURA Y SERVICIO DE LA RED VIAL REGIONAL | | |
| Número BPIN | 2024680810138 | | |
| Programa Nacional | 2402. INFRAESTRUCTURA RED VIAL REGIONAL | | |
| Producto Nacional | 2402118. ESTUDIOS DE PREINVERSIÓN PARA LA RED VIAL REGIONAL 2402107. SERVICIO DE ASISTENCIA TÉCNICA EN INFRAESTRUCTURA Y SERVICIO DE LA RED VIAL REGIONAL | | |
| Indicador Nacional | 240211800. ESTUDIOS DE PREINVERSIÓN REALIZADOS 240210700. ENTIDADES ASISTIDAS TÉCNICAMENTE | | |
| Valor Total del Proyecto | \$ 1.224.538.500,00 | | |
| Valor Total de la Vigencia | \$ 1.224.538.500,00 | | |
| DISTRIBUCIÓN DE LOS RECURSOS | | | |
| Vigencia Actual 2026 | | Vigencia Futura (Ordinaria) 20## | |
| Obra: | \$ 0 | Obra: | |
| Interventoría: | \$ 111.321.684,00 | Interventoría: | |
| Otros: | \$ 1.113.216.816,00 | Otros: | |
| Total: | \$ 1.224.538.500,00 | Total: | |
| Vigencia Futura (Excepcional) 20## | | | |
| Obra: | | Obra: | |
| Interventoría: | | Interventoría: | |
| Otros: | | Otros: | |
| Total: | | Total: | |
| Solicitud realizada por: | Nombre: ING. JOHANNA PAOLA SANTOS REY Cargo: SECRETARIA DE INFRAESTRUCTURA | | |
| Nota: PRIMERA ACTUALIZACIÓN 2026. Según Decretos 745 del de 2025 y 036 de 2026 | | | |
| Así mismo se recomienda tener en cuenta que establecer la utilidad pública de un predio en un plan de expansión no garantiza automáticamente la propiedad de uso público. La declaración de utilidad pública o interés social permite al Estado adquirir un predio para fines específicos, pero no implica que el predio se convierta automáticamente en propiedad pública de uso general | | | |

Se expide en Barrancabermeja a los veintiocho (28) días del mes de enero de dos mil veintiséis (2026) y tiene validez hasta el treinta y uno (31) de diciembre de dos mil veintiséis (2026)

LAURA VANESSA RANGEL ACOSTA
Directora de Planeación Institucional
Secretaría Distrital de Planeación

| | NOMBRE FUNCIONARIO | FIRMA | FECHA |
|--|-------------------------------|-------|------------|
| Proyectó y elaboró | Lina Marcela Castro Severiche | | 28/01/2026 |
| Los arriba firmantes declaramos que hemos revisado el documento y lo encontramos ajustado a las normas y disposiciones legales vigentes y por lo tanto, bajo nuestra responsabilidad lo presentamos para firma | | | |

| | | |
|---|--|--|
|  Alcaldía Municipio de Barrancabermeja Vigencia Fiscal 2026 | ALCALDIA MUNICIPAL DE BARRANCABERMEJA NIT. 00890201900 CERTIFICADO DE DISPONIBILIDAD PRESUPUESTAL En cumplimiento de lo dispuesto en el Decreto 111/96 Art 85 Acuerdo 101/97 | Certificado No. 26-03416 Fecha de vencimiento 31-12-2026 Fecha de Expedición Enero 29 de 2026 |
| | OBJETO : SEGÚN: PROI - DOC: NA ESTUDIOS Y DISEÑOS PARA LA CONSTRUCCION DE LA TERMINAL DE TRANSPORTES DE BARRANCABERMEJA Y OTRAS ACTIVIDADES COMPLEMENTARIAS DENTRO DE LOS PROYECTOS ESTRATEGICOS DEL DISTRITO DE BARRANCABERMEJA 072-3420-3230-26 | |
| Solicitante : SECRETARIA DE INFRAESTRUCTURA | | |

| Identificación presupuestal | Concepto | Fuente financiación | Valor |
|--|--|---------------------|-------------------------|
| 2.3-24-2402-0600-2402118 -2024680810138-2.3.2.02. 02.008 | Servicios prestados a las empresas y servicios de producción | RECURSOS PROPIOS | 1,113,216,816.00 |
| Total Certificado | | | 1,113,216,816.00 |

Por un valor de : MIL CIENTO TRECE MILLONES DOSCIENTOS DIECISEIS MIL OCHOCIENTOS DIECISEIS PESOS m/cte.

| Proyecto de inversión | | | |
|-----------------------|--|------------------------|-------------------------|
| Código BPIN | Nombre del proyecto | Fuente de financiación | Valor |
| 2024680810138 | PROYECTO: ESTUDIOS Y DISEÑOS PARA LA CONSTRUCCIÓN DE LA TERMINAL DE TRANSPORTES DE BARRANCABERMEJA Y OTRAS ACTIVIDADES COMPLEMENTARIAS DENTRO DE LOS PROYECTOS ESTRATÉGICOS DEL DISTRITO DE BARRANCABERMEJA. | RECURSOS PROPIOS | 1,113,216,816.00 |
| Total total | | | 1,113,216,816.00 |

| Código DANE funcionamiento e inversión | | | |
|--|---|------------------------|-------------------------|
| Código DANE | Descripción | Fuente de financiación | Valor |
| 83329 | Otros servicios de ingeniería en proyectos n.c.d. | RECURSOS PROPIOS | 1,113,216,816.00 |
| Totales | | | 1,113,216,816.00 |

ARRIETA TORRES JOHN ALBERT

Elaborado

Revisado

SECRETARIA DE HACIENDA



ALCALDIA MUNICIPAL DE BARRANCABERMEJA

NIT. 00890201900

REGISTRO PRESUPUESTAL DE COMPROMISOS

Registro No. **26-03469**

Aldia Municipio
de Barrancabermeja

Vigencia fiscal 2026

Fecha de compromiso Febrero 04 de 2026

INFR

Beneficiario : ALIANZA PUBLICA PARA EL DESARROLLO INTEGRAL Nit : 00901100455 - 5
 No. C.D.P : CD : 26-03416 Fecha de expedición del C.D.P : 29-01-2026
 Tipo de compromiso : CONTRATO DE CONSULTORÍA
 Documento : 20263167 Fecha : 30-01-2026 Vence : 31-12-2026

OBJETO : CD 26-03416, SEGÚN: PROI - DOC: NA ESTUDIOS Y DISEÑOS PARA LA CONSTRUCCION DE LA TERMINAL DE TRANSPORTES DE BARRANCABERMEJA Y OTRAS ACTIVIDADES COMPLEMENTARIAS DENTRO DE LOS PROYECTOS ESTRATEGICOS DEL DISTRITO DE BARRANCABERMEJA 072-3420-3230-26

| Identificación presupuestal | Concepto | Fuente financiación | Valor |
|--|--|---------------------|-------------------------|
| 2.3-24-2402-0600-2402118 -2024680810138-2.3.2.02. 02.008 | Servicios prestados a las empresas y servicios de produccion | RECURSOS PROPIOS | 1,113,216,816.00 |
| Total compromisos | | | 1,113,216,816.00 |

Por un valor de: MIL CIENTO TRECE MILLONES DOSCIENTOS DIECISEIS MIL OCHOCIENTOS DIECISEIS PESOS M/CTE.

| Proyecto de inversión | | | |
|-----------------------|--|------------------------|-------------------------|
| Código BPIN | Nombre del proyecto | Fuente de financiación | Valor |
| 2024680810138 | PROYECTO: ESTUDIOS Y DISEÑOS PARA LA CONSTRUCCIÓN DE LA TERMINAL DE TRANSPORTES DE BARRANCABERMEJA Y OTRAS ACTIVIDADES COMPLEMENTARIAS DENTRO DE LOS PROYECTOS ESTRATÉGICOS DEL DISTRITO DE BARRANCABERMEJA. | RECURSOS PROPIOS | 1,113,216,816.00 |
| Total total | | | 1,113,216,816.00 |

| Código DANE funcionamiento e inversión | | | |
|--|---|------------------------|-------------------------|
| Código DANE | Descripción | Fuente de financiación | Valor |
| 83329 | Otros servicios de ingeniería en proyectos n.c.p. | RECURSOS PROPIOS | 1,113,216,816.00 |
| Totales | | | 1,113,216,816.00 |

ARRIETA TORRES JOHN ALBERT

Elaborado

SECRETARIA DE HACIENDA

Revisado



ACTA DE INICIO

| | |
|-----------------------------|---|
| CONTRATO No: | 3167-26 |
| OBJETO: | ESTUDIOS Y DISEÑOS PARA LA CONSTRUCCIÓN DE LA TERMINAL DE TRANSPORTES DE BARRANCABERMEJA Y OTRAS ACTIVIDADES COMPLEMENTARIAS DENTRO DE LOS PROYECTOS ESTRATÉGICOS DEL DISTRITO DE BARRANCABERMEJA |
| CONTRATISTA: | ALIANZA PUBLICA PARA EL DESARROLLO INTEGRAL - ALDESARROLLO |
| IDENTIFICACIÓN: | NIT 901.100.455-5 |
| REPRESENTANTE LEGAL: | OMAR ENRIQUE FLOREZ ESCORCIA |
| IDENTIFICACION: | C.C. 72.215.820 |
| VALOR DEL CONTRATO: | MIL CIENTO TRECE MILLONES DOSCIENTOS DIECISÉIS MIL OCHOCIENTOS DIECISÉIS PESOS (\$1.113.216.816). |
| PLAZO DEL CONTRATO: | CUATRO (04) MESES CONTADOS A PARTIR DE LA SUSCRIPCIÓN DEL ACTA DE INICIO |
| CERTICADO DE DISPONIBILIDAD | 26-03416 DE FECHA 29 DE ENERO DEL 2026; RUBRO PRESUPUESTAL 2.3-24-2402-0600-2402118-2024680810138-2.3.2.02.02.008, FUENTE DE FINANCIACIÓN RECURSOS PROPIOS, VALOR MIL CIENTO TRECE MILLONES DOSCIENTOS DIECISÉIS MIL OCHOCIENTOS DIECISÉIS PESOS (\$1.113.216.816). |
| REGISTRO PRESUPUESTAL | 26-03469 DE FECHA 04 DE FEBRERO DEL 2026; RUBRO PRESUPUESTAL 2.3-24-2402-0600-2402118-2024680810138-2.3.2.02.02.008, FUENTE DE FINANCIACIÓN RECURSOS PROPIOS, VALOR MIL CIENTO TRECE MILLONES DOSCIENTOS DIECISÉIS MIL OCHOCIENTOS DIECISÉIS PESOS (\$1.113.216.816). |
| FECHA DE SUSCRIPCIÓN: | 30 DE ENERO DE 2026 |
| FECHA DE INICIO: | 25 DE FEBRERO DE 2026 |
| FECHA DE FINALIZACIÓN: | 24 DE JUNIO DE 2026 |

En Barrancabermeja, a los veinticinco (25) días del mes de febrero de 2026, se reunieron las partes a saber: El Ingeniero **JORGE MARIO PULIDO GARCÍA**, identificado con cedula de ciudadanía número 1.098.719.599, en calidad de Director Operativo De Gestión De Proyectos De Infraestructura, con Decreto de nombramiento No. 104 del 17 de marzo de 2025 y Acta de posesión No. 038 del 17 de marzo de 2025, actuando en nombre y representación del Distrito de Barrancabermeja, que mediante Acto Legislativo 01 de Julio de 2019 que otorgó la Categoría de Distrito Especial Portuario, Biodiverso, Industrial y Turístico al Municipio de Barrancabermeja, identificado con NIT N°. 890.201.900-6, en ejercicio de las facultades otorgadas por el Decreto número 002 del 02 enero de 2026; y quien para los efectos de este contrato se denominará de EL DISTRITO CONTRATANTE (en adelante la "Entidad"); y, por la otra, **ALIANZA PUBLICA PARA EL DESARROLLO INTEGRAL - ALDESARROLLO**- con NIT 901.100.455-5, representado legalmente por **OMAR ENRIQUE FLOREZ ESCORCIA**, identificado con C.C. 72.215.820, en adelante el "Contratista"; suscriben la presente acta de inicio la cual tiene vigencia a partir de la fecha, y



Diagonal 60 Km 1. Vía Corregimiento el Llanito.



CONSIDERANDO

1. Que el contrato fue suscrito por las partes el día 30 de enero del 2026.
2. Que mediante certificado de aprobación de garantía CO1 WRT.19465877 del 24 de febrero de 2026, la oficina asesora jurídica legalizó el respectivo contrato.
3. Que mediante el Registro Presupuestal 26-03469 del 04 de febrero del 2026 la Secretaria de Hacienda expidió el requisito previo para su ejecución.
4. Que el contratista presentó las hojas de vida del personal cuyas calidades son iguales o superiores al personal ofertado, las cuales fueron aprobadas por la supervisión, dejando constancia de ello con la firma de la presente acta.
5. Que se encuentran acreditados los requisitos de perfeccionamiento, ejecución y legalización del contrato No. 3167-26.

ACUERDAN:

PRIMERO: Fijar el día 25 de febrero del 2026 como fecha de iniciación del objeto contratado.

SEGUNDO: Fijar el día 24 de junio de 2026 como fecha de finalización del objeto del presente contrato a satisfacción del Distrito.

TERCERO: Que el contratista deberá actualizar las garantías a partir de la fecha del acta de inicio.

En constancia se firma la presente Acta por los que en ella intervinieron, en Barrancabermeja a los veinticinco (25) días del mes de febrero de 2026.

ALDESARROLLO

R.L. OMAR ENRIQUE FLOREZ ESCORCIA

CONTRATISTA

ING. JORGE MARIO PULIDO GARCÍA

DIRECTOR OPERATIVO DE GESTIÓN DE PROYECTOS DE INFRAESTRUCTURA

SUPERVISOR DEL CONTRATO

| | NOMBRE FUNCIONARIO | FIRMA | FECHA |
|---------------------------|----------------------------|-------|------------|
| REVISÓ ASPECTOS JURIDICOS | Abog. Leyla Avendaño Durán | | 25/02/2026 |

Los arriba firmantes declaramos que hemos revisado el documento y lo encontramos ajustado a las normas y disposiciones legales vigentes y por lo tanto, bajo nuestra responsabilidad lo presentamos para firma.



Diagonal 60 Km 1. Vía Corregimiento el Llanito.