



Fundación Empresarial y Socioambiental

**SUPERINT**

NIT: 901617798-6

**INFORME DE INTERVENTORIA PARCIAL No. 001 AL  
CONTRATO DE OBRA No CONV-PUB-003-2026, CUYO  
OBJETO ES: “CONTRATAR LA EJECUCIÓN DE OBRAS  
DE ADECUACIÓN, MANTENIMIENTO Y MEJORAMIENTO  
DE LA INFRAESTRUCTURA FÍSICA DEL CENTRO DE  
SALUD SANTA CRUZ, UBICADO EN EL CORREGIMIENTO  
DE SANTA CRUZ, MUNICIPIO DE MOMPOX - BOLÍVAR”**



Fundación Empresarial y Socioambiental

**SUPERINT**

NIT: 901617798-6

TIPO DE INFORME					
Informe Parcial	X	Periodo	DESDE 15 DE MAYO DE 2026 A 12 DE SEPTIEMBRE DE 2026	Informe No	001
Informe Final					
Tipo de contrato	Obra				
	Interventoría				X
	Suministro				
ASPECTO GENERALES DEL CONTRATO Y EJECUCIÓN					
Contrato No.	CONV-PUB-003-2026			Año	2026
Nombre Completo del Contratista	CONSTRUCTORA E INMOBILIARIA MUNIRAN S.A.S.				
CC/NIT	900.477.986-9				
Interventor	FUNDACIÓN EMPRESARIAL Y SOCIOAMBIENTAL SUPERINT – NIT 901.617.798-6				
Dependencia	CENTRO SALUD CORREGIMIENTO DE SANTA CRUZ ADSCRITA A LA E.S.E HOSPITAL LOCAL SANTA MARIA				
Obra física ejecutada del periodo	40%	Obra Física Ejecutada Acumulada		40%	
Objeto del Contrato:	EJECUCIÓN DE OBRA DE ADECUACIÓN, MANTENIMIENTO Y MEJORAMIENTO DE LA INFRAESTRUCTURA FÍSICA DEL CENTRO DE SALUD DE SANTA CRUZ, UBICADO EN EL CORREGIMIENTO DE SANTA CRUZ, DISTRITO DE MOMPOX – BOLÍVAR				
INFORME JURÍDICO DEL CONTRATO					
Fecha de Inicio			Fecha de terminación		

**CALLE 18C # 4ª-12 BARRIO SAN CARLOS  
SANTA CRUZ DE MOMPOX - BOLIVAR**



Fundación Empresarial y Socioambiental

**SUPERINT**

NIT: 901617798-6

15 DE MAYO DE 2026	12 DE SEPTIEMBRE DE 2026
Firma De Contrato	14 DE MAYO DE 2026
Modificaciones Al Contrato	N/A
Suspensión	N/A
Reanudación	N/A
Cesión	N/A
Terminación Anticipada	N/A
Acta De Recibo Final De Obra	N/A

#### INFORME TÉCNICO DEL CONTRATO.

El presente informe de Interventoría corresponde al seguimiento de las actividades desarrolladas en la ejecución de los trabajos relacionados con el contrato No. **CONV-PUB-003-2026** y cuyo objeto es **“EJECUCIÓN DE OBRA DE ADECUACIÓN, MANTENIMIENTO Y MEJORAMIENTO DE LA INFRAESTRUCTURA FÍSICA DEL CENTRO DE SALUD DE SANTA CRUZ, UBICADO EN EL CORREGIMIENTO DE SANTA CRUZ, DISTRITO DE MOMPOX – BOLÍVAR”** Correspondientes al periodo de ejecución del contrato del 15 de Mayo de 2026 al 26 de Junio de 2026.

La interventoría realizada al contrato de contrato No. **CONV-PUB-003-2026** y cuyo objeto es **“EJECUCIÓN DE OBRA DE ADECUACIÓN, MANTENIMIENTO Y MEJORAMIENTO DE LA INFRAESTRUCTURA FÍSICA DEL CENTRO DE SALUD DE SANTA CRUZ, UBICADO EN EL CORREGIMIENTO DE SANTA CRUZ, DISTRITO DE MOMPOX – BOLÍVAR”** se realiza mediante la interventoría a cargo de **FUNDACIÓN EMPRESARIAL Y SOCIOAMBIENTAL SUPERINT** identificada con NIT de persona jurídica No. 901.617.798-6 representada legalmente por **CARLOS MAURICIO CORRALES OCHOA**, identificado con la cedula de ciudadanía No. 19.768.862, con el seguimiento permanente de las diferentes actividades contempladas en las condiciones contractuales, acorde a las especificaciones técnicas estipuladas, buscando en todo momento orientar los trabajos hacia la obtención de beneficios técnicos y económicos para la entidad contratante, **E.S.E HOSPITAL LOCAL SANTA MARÍA**. Para ello se ha venido realizando un estricto seguimiento y control a los diferentes ítems de obra ejecutados hasta la fecha, y se han planteado soluciones técnicas para la búsqueda de acuerdos que permitan el cumplimiento de los objetivos propuestos con el contrato objeto de interventoría.

Por consiguiente, con el presente informe se pretende proporcionar una visión global de las diferentes actividades desarrolladas durante la fase de ejecución de dicho contrato.

**CALLE 18C # 4ª-12 BARRIO SAN CARLOS  
SANTA CRUZ DE MOMPOX - BOLIVAR**



Fundación Empresarial y Socioambiental

**SUPERINT**

NIT: 901617798-6

**ACTIVIDADES CONTRATADAS:**

PRESUPUESTO OFICIAL					
ADECUACION MENOR DEL CENTRO DE SALUD SANTA CRUZ DE MOMPOX, EN EL MUNICIPIO DE MOMPOX, BOLIVAR					
CENTRO DE SALUD DE SANTA CRUZ DE MOMPOX					
Gobernación de Bolívar					
Gobierno de Colombia Departamento de Bolívar					
MINISTERIO DE SALUD Y PROTECCIÓN SOCIAL - MSPS					
Subdirección de Infraestructura en Salud					
Sede:	CENTRO DE SALUD DE SANTA CRUZ DE MOMPOX	Área:	535,76	Valor mt2:	\$ 802.982,38

CÓDIGO	ACTIVIDAD	UNIDAD	CANTIDAD	VR. UNITARIO	VR./ACTIVIDAD	VR. CAPITULO
<b>1</b>	<b>PRELIMINARES Y DEMOLICIONES</b>				\$ -	\$ 13.863.096,97
1.1	DESMONTE DE CUBIERTA EXISTENTE (INCLUYE ESTRUCTURA)	M2	187,88	\$ 34.200,00	\$ 6.425.496,00	
1.2	DESMONTE DE CIELO RASO	M2	137,13	\$ 14.931,00	\$ 2.047.488,03	
1.3	DEMOLICION DE PISO EN CONCRETO	M2	26,26	\$ 12.790,00	\$ 335.814,24	
1.4	DEMOLICIÓN DE CONCRETO REFORZADO	M3	1,64	\$ 366.693,00	\$ 601.376,52	
1.5	DEMOLICION DE BALDOSA DE PISO	M2	137,13	\$ 15.886,00	\$ 2.178.447,18	
1.6	DESMONTE DE PUERTAS	UND	13,00	\$ 65.056,00	\$ 845.728,00	
1.7	DESMONTE DE VENTANAS	UND	13,00	\$ 64.928,00	\$ 844.064,00	
1.8	DESMONTE DE AIRE ACONDICIONADO	UND	3,00	\$ 86.313,00	\$ 258.939,00	
1.9	DESMONTE DE APARATOS SANITARIOS	UND	8,00	\$ 40.718,00	\$ 325.744,00	
<b>2</b>	<b>EXCAVACIONES Y LLENOS</b>				\$ -	\$ 79.633,81
2.1	EXCAVACION MANUAL PARA CIMIENTOS	M3	4,17	\$ 19.106,00	\$ 79.633,81	
<b>3</b>	<b>ESTRUCTURAS EN CONCRETO</b>				\$ -	\$ 24.032.826,29
3.1	COLUMNAS 3000 PSI	M3	0,72	\$ 1.183.679,00	\$ 852.248,88	
3.2	VIGA 3000 PSI	M3	1,96	\$ 1.183.679,00	\$ 2.318.590,43	
3.3	ZAPATAS DE 3000 PSI	M3	0,49	\$ 1.126.204,00	\$ 551.839,96	
3.4	LOSA CONCRETO 3000PSI PARA TANQUE ELEVADO, E 0.15CM	M3	0,42	\$ 1.183.679,00	\$ 497.145,18	
3.5	PLANTILLA DE PISO EN CONCRETO, ESPESOR 0.12M INCLUYE MALLA ELECTROSOLDADA	M2	70,01	\$ 165.237,00	\$ 11.568.572,84	
3.6	RAMPA PARA DISCAPACITADOS 12M DE LONGITUD, POR 1.2 DE ALTURA, CON DESCANSOINTERMEDIO, EN BLOQUE 0.5, RELLENO CON MATERIAL SELECCIONADO Y PLANTILLA EN CONCRETO REFORZADO (INCLUYE BARANDA Y ACABADOS)	GL	1,00	\$ 8.244.429,00	\$ 8.244.429,00	
<b>4</b>	<b>ACERO DE REFUERZO</b>				\$ -	\$ 20.989.944,15

4.1	ACERO DE REFUERZO	Kg	436,14	\$ 9.547,00	\$ 4.163.799,35	
4.2	ESTRUCTURA PARA CUBIERTA	ML	230,90	\$ 72.872,00	\$ 16.826.144,80	
<b>5</b>	<b>MAMPOSTERÍA</b>				\$ -	\$ 17.445.564,53
5.1	MURO EN MAMPOSTERIA BLOQUE MORTERO 0.09	M2	69,85	\$ 104.264,00	\$ 7.283.048,93	
5.2	MURO EN MANPOSTERIA BLOQUE MORTERO 0.15	M2	92,70	\$ 109.628,00	\$ 10.162.515,60	
<b>6</b>	<b>PAÑETE, REVOQUE Y/O REPELLO</b>				\$ -	\$ 27.629.911,20
6.1	REVOQUE 1:4	M2	395,84	\$ 69.800,00	\$ 27.629.911,20	
<b>7</b>	<b>INSTALACIONES HIDROSANITARIAS Y AGUAS LLUVIAS</b>				\$ -	\$ 7.658.999,00
7.1	SUMINISTRO E INSTALACION DE SANITARIO CONVENCIONAL (INCLUYE GRIFERIA)	UND	4,00	\$ 640.755,00	\$ 2.563.020,00	
7.2	SUMINISTRO E INSTALACION DE LAVAMANOS (INCLUYE GRIFERIA)	UND	4,00	\$ 572.416,00	\$ 2.289.664,00	
7.3	SUMINISTRO E INSTALACION DE DUCHA (INCLUYE GRIFERIA)	UND	4,00	\$ 221.875,00	\$ 887.500,00	
7.4	SUMINISTRO E INSTALACIÓN DE SIFÓN DE PISO (INCLUYE GRIFO Y TODOS LOS ACCESORIOS NECESARIOS PARA SU CORRECTO FUNCIONAMIENTO)	UND	4,00	\$ 167.572,00	\$ 670.288,00	
7.5	SUMINISTRO E INSTALACIÓN DE TANQUE ELEVADO DE 1000 LTS PLASTICO (INCLUYE TODOS LOS ACCESORIOS NECESARIOS PARA SU CORRECTO FUNCIONAMIENTO)	UND	1,00	\$ 1.248.527,00	\$ 1.248.527,00	
<b>8</b>	<b>INSTALACIONES ELÉCTRICAS</b>				\$ -	\$ 3.402.704,00
8.1	SUMINISTRO E INSTALACION DE TOMA CORRIENTES	UND	21,00	\$ 32.080,00	\$ 673.680,00	

**CALLE 18C # 4ª-12 BARRIO SAN CARLOS  
SANTA CRUZ DE MOMPOX - BOLIVAR**



Fundación Empresarial y Socioambiental

**SUPERINT**

NIT: 901617798-6

8.2	SUMINISTRO E INSTALACION DE INTERRUPTORES	UND	32,00	\$ 40.589,00	\$ 1.298.848,00	
8.3	SUMINISTRO E INSTALACION DE LAMPARAS PANEL REDONDAS 24W	UND	32,00	\$ 44.693,00	\$ 1.430.176,00	
<b>9</b>	<b>ACABADO DE PISOS</b>					\$ 27.527.064,81
9.1	ENCHAPE DE PISO	M2	137,13	\$ 181.918,00	\$ 24.946.415,34	
9.2	MEDIACAÑA EN MORTERO 1:4 PARA SOCALO DE PISO	ML	137,13	\$ 18.819,00	\$ 2.580.649,47	
<b>10</b>	<b>ACABADO DE MUROS</b>					\$ 32.401.989,87
10.1	SUMINISTRO Y APLICACIÓN DE ESTUCCO	M2	338,97	\$ 21.196,00	\$ 7.184.723,34	
10.2	SUMINISTRO Y APLICACIÓN DE PINTURA INTERIOR TIPO 1 (Tres mano)	M2	338,97	\$ 17.547,00	\$ 5.947.836,40	
10.3	SUMINISTRO Y APLICACIÓN DE PINTURA EXTERIOR KORAZA (Tres manos)	M2	421,33	\$ 30.621,00	\$ 12.901.392,83	
10.4	ENCHAPE PARA PARED	M2	19,91	\$ 149.151,00	\$ 2.969.298,11	
10.5	MEDIACAÑA EN MORTERO 1:4 MURO A MURO	ML	150,40	\$ 22.598,00	\$ 3.398.739,20	
<b>11</b>	<b>ACABADOS DE CIELO RASO</b>					\$ 17.725.560,93
11.1	CIELO RASO EN PVC	M2	137,13	\$ 129.261,00	\$ 17.725.560,93	
<b>12</b>	<b>CARPINTERÍA METÁLICA Y MADERA</b>					\$ 20.540.939,00
12.1	SUMINISTRO E INSTALACION DE PUERTA DE MADERA ENTAMBORADA DE 0.9 *1.9M	UND	10,00	\$ 651.217,00	\$ 6.512.170,00	
12.2	PUERTA DOBLE HOJA METALICA 1.7*2M INCLUYE ACCESORIOS	UND	2,00	\$ 2.962.519,00	\$ 5.925.038,00	
12.3	PUERTA DOBLE HOJA METALICA 1.48*2M INCLUYE ACCESORIOS	UND	1,00	\$ 2.647.917,00	\$ 2.647.917,00	
12.4	SUMINISTRO E INSTALACION DE VENTANA METALICA VIDRIO 0.5*2.4M	UND	5,00	\$ 295.264,00	\$ 1.476.320,00	
12.5	SUMINISTRO E INSTALACION DE VENTANA METALICA VIDRIO FACHADA 1.45*1.1M	UND	3,00	\$ 735.970,00	\$ 2.207.910,00	
12.6	SUMINISTRO E INSTALACION DE VENTANA METALICA VIDRIO 0.5*0.9M	UND	6,00	\$ 295.264,00	\$ 1.771.584,00	
<b>13</b>	<b>TECHO Y/O CUBIERTA</b>					\$ 56.181.282,98
13.1	SUMINISTRO E INSTALACION DE CUBIERTA TIPO SANDWICH	M2	187,88	\$ 285.315,00	\$ 53.604.982,20	
13.2	SUMINISTRO E INSTALACION DE CUBIERTA EN TEJA ARQUITECTONICA CAL 31	M2	21,58	\$ 47.063,00	\$ 1.015.619,54	
13.3	CABALLETE PARA CUBIERTA TIPO SANDWICH	ML	19,49	\$ 80.076,00	\$ 1.560.681,24	
<b>14</b>	<b>EQUIPAMIENTO FIJO</b>					\$ 44.539.345,00
14.1	<b>MANTENIMIENTO O REPARACIÓN O REPOSICIÓN DE EQUIPOS FIJOS DE USO INDUSTRIAL HOSPITALARIO (ELECTROGENOS, PLANTA ELÉCTRICA, AIRES ACONDICIONADOS, SISTEMAS DE BOMBEO, ETC)</b>					
14.1	ELECTROBOMBA CENTRIFUGA 1.5 HP	UND	1,00	\$ 1.549.664,00	\$ 1.549.664,00	
14.1	PLANTA ELECTRICA DIESEL 12,5 KVA 110/202V	UND	1,00	\$ 14.816.424,00	\$ 14.816.424,00	
14.1	AIRE ACONDICIONADO 12000BTU	UND	9,00	\$ 2.892.082,00	\$ 26.028.738,00	
14.1	AIRE ACONDICIONADO 9000BTU	UND	1,00	\$ 2.144.519,00	\$ 2.144.519,00	

Elaboró	<b>TOTAL COSTOS DIRECTOS (Sumas Iguales)</b>	\$ 314.018.862,53	\$ 314.018.863,00
Nombre: JAVIER ALVARADO			
No. T.P.: 081037-0505910 COR	<b>COSTOS INDIRECTOS</b>		
Firma: <i>Javier Alvarado</i>	ADMINISTRACION	24%	\$ 75.364.527,00
	UTILIDAD	5%	\$ 15.700.943,00
	IMPREVISTOS	1%	\$ 3.140.189,00
	<b>TOTAL COSTOS INDIRECTOS</b>		\$ 94.205.659,00
Revisó	<b>INTERVENTORÍA</b>	7%	\$ 21.981.320,00
Nombre:			
No. T.P.:	<b>VALOR TOTAL PROYECTO (OBRA + INTERV.)</b>		\$ 430.205.842,00
Firma:			

**AVANCE EN TIEMPO:**

FECHA DE INICIACIÓN	15 DE MAYO DE 2026
FECHA DE SUSPENSIÓN	N/A
TIEMPO TRANSCURRIDO	41 DIAS CALENDARIO
FECHA DE REINICIO	N/A
FECHA DE TERMINACIÓN	12 DE SEPTIEMBRE DE 2026
TIEMPO TOTAL TRANSCURRIDO	41 DIAS CALENDARIO

**CONTROL DE PÓLIZAS:**

**CALLE 18C # 4ª-12 BARRIO SAN CARLOS  
SANTA CRUZ DE MOMPOX - BOLIVAR**



Fundación Empresarial y Socioambiental

**SUPERINT**

NIT: 901617798-6

<b>TOMADOR/GARANTIZADO</b>	CONSTRUCTORA E INMOBILIARIA MUNIRAN S.A.S.
<b>ASEGURADO/BENEFICIADO</b>	ESE HOSPITAL LOCAL SANTA MARIA Y MINISTERIO DE SALUD Y PROTECCION SOCIAL
<b>COMPAÑÍA ASEGURADORA</b>	SEGUROS DEL ESTADO S.A. identificada con NIT No. 860.009.578-6
<b>NUMERO DE POLIZA</b>	POLIZA DE SEGURO DE CUMPLIMIENTO ENTIDAD ESTATAL No. 47-44-101034889 DE FECHA QUINCE (15) DE MAYO DEL AÑO 2026.  POLIZA DE RESPONSABILIDAD CIVIL EXTRA CONTRACTUAL DERIVADA DE CUMPLIMIENTO No. 47-40-101011128 DE FECHA QUINCE (15) DE MAYO DEL AÑO 2026.

AMPAROS			
RIESGO: CONSTRUCCION DE OBRAS CIVILES			
AMPAROS	VIGENCIA DESDE	VIGENCIA HASTA	SUMA ASEG/ACTUAL
CUMPLIMIENTO DEL CONTRATO	14/05/2026	14/01/2027	\$61,233,828.30
ESTABILIDAD Y CALIDAD DE LA OBRA	14/09/2026	14/09/2031	\$61,233,828.30
PAGO DE SALARIOS, PRESTACIONES SOCIALES LEGALES E INDEMNIZACIONES LABORALES	14/05/2026	14/09/2029	\$40,822,552.20

AMPAROS				
RIESGO: CONSTRUCCION DE OBRAS CIVILES				
AMPAROS	DEDUCIBLE	VIGENCIA DESDE	VIGENCIA HASTA	SUMA ASEG ACTUAL
PREDIOS LABORES Y OPERACIONES	10.00 % DEL VALOR DE LA PERDIDA - Mínimo: 1.00 SMLV	14/05/2026	14/09/2026	\$350,181,000.00
CONTRATISTAS Y SUBCONTRATISTAS	10.00 % DEL VALOR DE LA PERDIDA - Mínimo: 1.00 SMLV	14/05/2026	14/09/2026	\$350,181,000.00
VEHICULOS PROPIOS Y NO PROPIOS	10.00 % DEL VALOR DE LA PERDIDA - Mínimo: 1.00 SMLV	14/05/2026	14/09/2026	\$350,181,000.00

**CALLE 18C # 4ª-12 BARRIO SAN CARLOS  
SANTA CRUZ DE MOMPOX - BOLIVAR**





**Fundación Empresarial y Socioambiental**

**SUPERINT**

**NIT: 901617798-6**

**REGISTRO FOTOGRAFICO  
APORTADO POR EL  
CONTRATISTA**

**CALLE 18C # 4ª-12 BARRIO SAN CARLOS  
SANTA CRUZ DE MOMPOX - BOLIVAR**



**Fundacion Empresarial y Socioambiental**

**SUPERINT**

**NIT: 901617798-6**

**ANEXOS**

**CALLE 18C # 4ª-12 BARRIO SAN CARLOS  
SANTA CRUZ DE MOMPOX - BOLIVAR**



Fundación Empresarial y Socioambiental

**SUPERINT**

NIT: 901617798-6



**CALLE 18C # 4ª-12 BARRIO SAN CARLOS  
SANTA CRUZ DE MOMPOX - BOLIVAR**



Fundación Empresarial y Socioambiental

**SUPERINT**

NIT: 901617798-6



**CALLE 18C # 4ª-12 BARRIO SAN CARLOS  
SANTA CRUZ DE MOMPOX - BOLIVAR**



Fundación Empresarial y Socioambiental

**SUPERINT**

NIT: 901617798-6



**CALLE 18C # 4ª-12 BARRIO SAN CARLOS  
SANTA CRUZ DE MOMPOX - BOLIVAR**



Fundación Empresarial y Socioambiental

**SUPERINT**

NIT: 901617798-6



**CALLE 18C # 4ª-12 BARRIO SAN CARLOS  
SANTA CRUZ DE MOMPOX - BOLIVAR**



Fundación Empresarial y Socioambiental

**SUPERINT**

NIT: 901617798-6



**CALLE 18C # 4ª-12 BARRIO SAN CARLOS  
SANTA CRUZ DE MOMPOX - BOLIVAR**



Fundación Empresarial y Socioambiental

**SUPERINT**

NIT: 901617798-6



**CALLE 18C # 4ª-12 BARRIO SAN CARLOS  
SANTA CRUZ DE MOMPOX - BOLIVAR**



Fundación Empresarial y Socioambiental

**SUPERINT**

NIT: 901617798-6



**CALLE 18C # 4ª-12 BARRIO SAN CARLOS  
SANTA CRUZ DE MOMPOX - BOLIVAR**



Fundación Empresarial y Socioambiental

**SUPERINT**

NIT: 901617798-6



**CALLE 18C # 4ª-12 BARRIO SAN CARLOS  
SANTA CRUZ DE MOMPOX - BOLIVAR**



Fundación Empresarial y Socioambiental

**SUPERINT**

NIT: 901617798-6



**CALLE 18C # 4ª-12 BARRIO SAN CARLOS  
SANTA CRUZ DE MOMPOX - BOLIVAR**



**Fundación Empresarial y Socioambiental**

**SUPERINT**

**NIT: 901617798-6**



**CALLE 18C # 4ª-12 BARRIO SAN CARLOS  
SANTA CRUZ DE MOMPOX - BOLIVAR**



Fundación Empresarial y Socioambiental

**SUPERINT**

NIT: 901617798-6



**CALLE 18C # 4ª-12 BARRIO SAN CARLOS  
SANTA CRUZ DE MOMPOX - BOLIVAR**



**Fundación Empresarial y Socioambiental**

**SUPERINT**

**NIT: 901617798-6**



**CALLE 18C # 4ª-12 BARRIO SAN CARLOS  
SANTA CRUZ DE MOMPOX - BOLIVAR**



Fundación Empresarial y Socioambiental

**SUPERINT**

NIT: 901617798-6



**CALLE 18C # 4ª-12 BARRIO SAN CARLOS  
SANTA CRUZ DE MOMPOX - BOLIVAR**



Fundación Empresarial y Socioambiental

**SUPERINT**

NIT: 901617798-6



**CALLE 18C # 4ª-12 BARRIO SAN CARLOS  
SANTA CRUZ DE MOMPOX - BOLIVAR**



Fundación Empresarial y Socioambiental

**SUPERINT**

NIT: 901617798-6



**CALLE 18C # 4ª-12 BARRIO SAN CARLOS  
SANTA CRUZ DE MOMPOX - BOLIVAR**



Fundación Empresarial y Socioambiental

**SUPERINT**

NIT: 901617798-6



**CALLE 18C # 4ª-12 BARRIO SAN CARLOS  
SANTA CRUZ DE MOMPOX - BOLIVAR**



**Fundación Empresarial y Socioambiental**

**SUPERINT**

**NIT: 901617798-6**



**CALLE 18C # 4ª-12 BARRIO SAN CARLOS  
SANTA CRUZ DE MOMPOX - BOLIVAR**



Fundación Empresarial y Socioambiental

**SUPERINT**

NIT: 901617798-6



**CALLE 18C # 4ª-12 BARRIO SAN CARLOS  
SANTA CRUZ DE MOMPOX - BOLIVAR**



Fundación Empresarial y Socioambiental

**SUPERINT**

NIT: 901617798-6



**CALLE 18C # 4ª-12 BARRIO SAN CARLOS  
SANTA CRUZ DE MOMPOX - BOLIVAR**



Fundación Empresarial y Socioambiental

**SUPERINT**

NIT: 901617798-6



**CALLE 18C # 4ª-12 BARRIO SAN CARLOS  
SANTA CRUZ DE MOMPOX - BOLIVAR**



Fundación Empresarial y Socioambiental

**SUPERINT**

NIT: 901617798-6



**CALLE 18C # 4ª-12 BARRIO SAN CARLOS  
SANTA CRUZ DE MOMPOX - BOLIVAR**



Fundación Empresarial y Socioambiental

**SUPERINT**

NIT: 901617798-6



**CALLE 18C # 4ª-12 BARRIO SAN CARLOS  
SANTA CRUZ DE MOMPOX - BOLIVAR**



**Fundación Empresarial y Socioambiental**

**SUPERINT**

**NIT: 901617798-6**



**CALLE 18C # 4ª-12 BARRIO SAN CARLOS  
SANTA CRUZ DE MOMPOX - BOLIVAR**



Fundación Empresarial y Socioambiental

**SUPERINT**

NIT: 901617798-6



**CALLE 18C # 4ª-12 BARRIO SAN CARLOS  
SANTA CRUZ DE MOMPOX - BOLIVAR**



Fundación Empresarial y Socioambiental

**SUPERINT**

NIT: 901617798-6



**CALLE 18C # 4ª-12 BARRIO SAN CARLOS  
SANTA CRUZ DE MOMPOX - BOLIVAR**



Fundación Empresarial y Socioambiental

**SUPERINT**

NIT: 901617798-6



**CALLE 18C # 4ª-12 BARRIO SAN CARLOS  
SANTA CRUZ DE MOMPOX - BOLIVAR**



Fundación Empresarial y Socioambiental

**SUPERINT**

NIT: 901617798-6



**CALLE 18C # 4ª-12 BARRIO SAN CARLOS  
SANTA CRUZ DE MOMPOX - BOLIVAR**



Fundación Empresarial y Socioambiental

**SUPERINT**

NIT: 901617798-6



**CALLE 18C # 4ª-12 BARRIO SAN CARLOS  
SANTA CRUZ DE MOMPOX - BOLIVAR**



Fundación Empresarial y Socioambiental

**SUPERINT**

NIT: 901617798-6



**CALLE 18C # 4ª-12 BARRIO SAN CARLOS  
SANTA CRUZ DE MOMPOX - BOLIVAR**



Fundación Empresarial y Socioambiental

**SUPERINT**

NIT: 901617798-6



**CALLE 18C # 4ª-12 BARRIO SAN CARLOS  
SANTA CRUZ DE MOMPOX - BOLIVAR**



Fundación Empresarial y Socioambiental

**SUPERINT**

NIT: 901617798-6



**CALLE 18C # 4ª-12 BARRIO SAN CARLOS  
SANTA CRUZ DE MOMPOX - BOLIVAR**



Fundación Empresarial y Socioambiental

**SUPERINT**

NIT: 901617798-6



**CALLE 18C # 4ª-12 BARRIO SAN CARLOS  
SANTA CRUZ DE MOMPOX - BOLIVAR**



Fundación Empresarial y Socioambiental

**SUPERINT**

NIT: 901617798-6

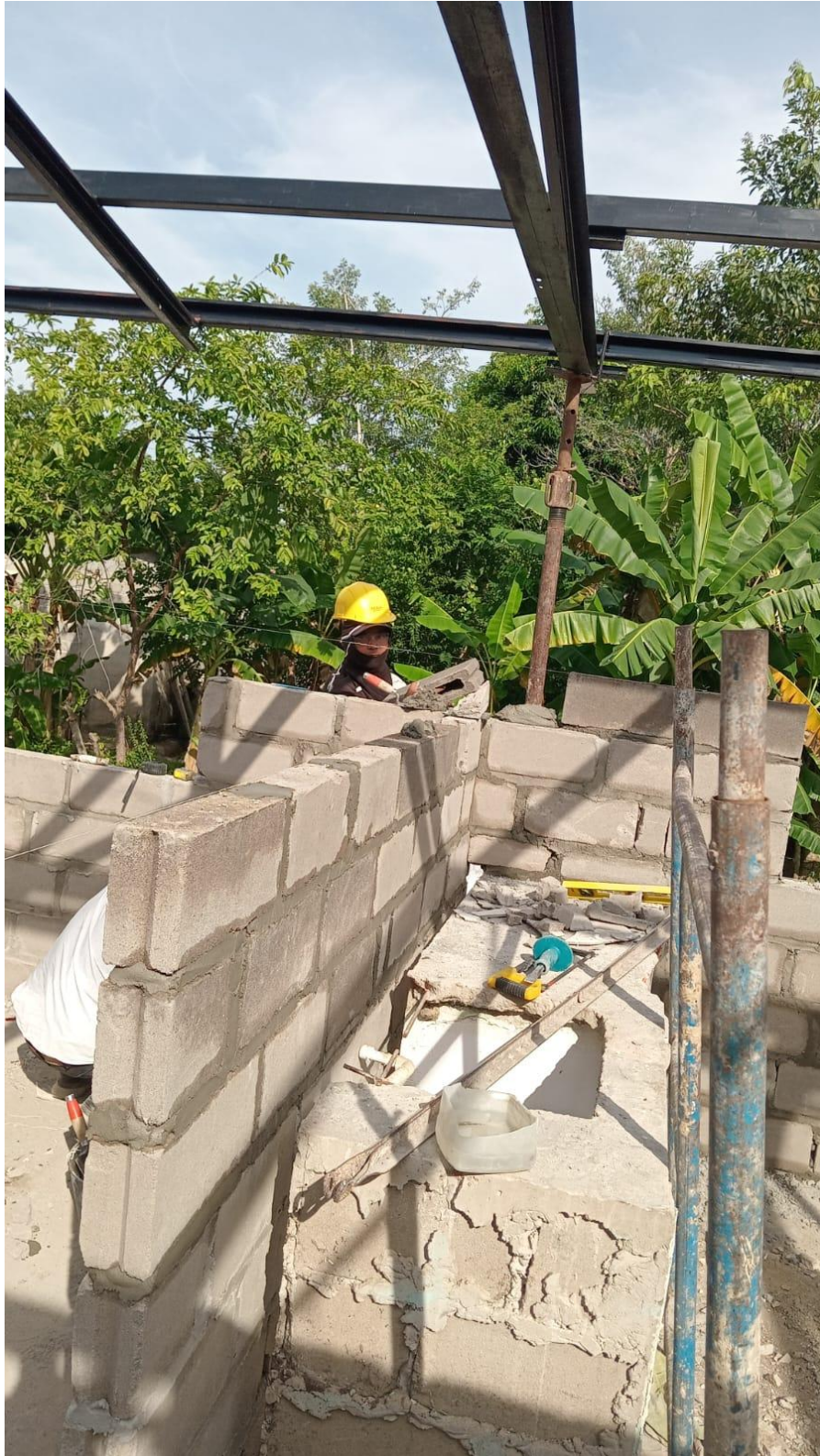

**CALLE 18C # 4ª-12 BARRIO SAN CARLOS  
SANTA CRUZ DE MOMPOX - BOLIVAR**



Fundación Empresarial y Socioambiental

**SUPERINT**

NIT: 901617798-6



**CALLE 18C # 4ª-12 BARRIO SAN CARLOS  
SANTA CRUZ DE MOMPOX - BOLIVAR**



**Fundación Empresarial y Socioambiental**

**SUPERINT**

**NIT: 901617798-6**



**CALLE 18C # 4ª-12 BARRIO SAN CARLOS  
SANTA CRUZ DE MOMPOX - BOLIVAR**



Fundación Empresarial y Socioambiental

**SUPERINT**

NIT: 901617798-6



**CALLE 18C # 4ª-12 BARRIO SAN CARLOS  
SANTA CRUZ DE MOMPOX - BOLIVAR**



**Fundación Empresarial y Socioambiental**

**SUPERINT**

**NIT: 901617798-6**



**CALLE 18C # 4ª-12 BARRIO SAN CARLOS  
SANTA CRUZ DE MOMPOX - BOLIVAR**



Fundación Empresarial y Socioambiental

**SUPERINT**

NIT: 901617798-6



**CALLE 18C # 4ª-12 BARRIO SAN CARLOS  
SANTA CRUZ DE MOMPOX - BOLIVAR**



Fundación Empresarial y Socioambiental

**SUPERINT**

NIT: 901617798-6



**CALLE 18C # 4ª-12 BARRIO SAN CARLOS  
SANTA CRUZ DE MOMPOX - BOLIVAR**



Fundación Empresarial y Socioambiental

**SUPERINT**

NIT: 901617798-6



**CALLE 18C # 4ª-12 BARRIO SAN CARLOS  
SANTA CRUZ DE MOMPOX - BOLIVAR**



Fundación Empresarial y Socioambiental

**SUPERINT**

NIT: 901617798-6



**CALLE 18C # 4ª-12 BARRIO SAN CARLOS  
SANTA CRUZ DE MOMPOX - BOLIVAR**



Fundación Empresarial y Socioambiental

**SUPERINT**

NIT: 901617798-6



**CALLE 18C # 4ª-12 BARRIO SAN CARLOS  
SANTA CRUZ DE MOMPOX - BOLIVAR**



Fundación Empresarial y Socioambiental

**SUPERINT**

NIT: 901617798-6



**CALLE 18C # 4ª-12 BARRIO SAN CARLOS  
SANTA CRUZ DE MOMPOX - BOLIVAR**



Fundación Empresarial y Socioambiental

**SUPERINT**

NIT: 901617798-6



**CALLE 18C # 4ª-12 BARRIO SAN CARLOS  
SANTA CRUZ DE MOMPOX - BOLIVAR**



Fundación Empresarial y Socioambiental

**SUPERINT**

NIT: 901617798-6



**CALLE 18C # 4ª-12 BARRIO SAN CARLOS  
SANTA CRUZ DE MOMPOX - BOLIVAR**



Fundación Empresarial y Socioambiental

**SUPERINT**

NIT: 901617798-6



CALLE 18C # 4ª-12 BARRIO SAN CARLOS  
SANTA CRUZ DE MOMPOX - BOLIVAR



Fundación Empresarial y Socioambiental

**SUPERINT**

NIT: 901617798-6



**CALLE 18C # 4ª-12 BARRIO SAN CARLOS  
SANTA CRUZ DE MOMPOX - BOLIVAR**



Fundación Empresarial y Socioambiental

**SUPERINT**

NIT: 901617798-6



**CALLE 18C # 4ª-12 BARRIO SAN CARLOS  
SANTA CRUZ DE MOMPOX - BOLIVAR**



Fundación Empresarial y Socioambiental

**SUPERINT**

NIT: 901617798-6



**CALLE 18C # 4ª-12 BARRIO SAN CARLOS  
SANTA CRUZ DE MOMPOX - BOLIVAR**



**Fundación Empresarial y Socioambiental**

**SUPERINT**

**NIT: 901617798-6**



**CALLE 18C # 4ª-12 BARRIO SAN CARLOS  
SANTA CRUZ DE MOMPOX - BOLIVAR**



Fundación Empresarial y Socioambiental

**SUPERINT**

NIT: 901617798-6



**CALLE 18C # 4ª-12 BARRIO SAN CARLOS  
SANTA CRUZ DE MOMPOX - BOLIVAR**



Fundación Empresarial y Socioambiental

**SUPERINT**

NIT: 901617798-6



**CALLE 18C # 4ª-12 BARRIO SAN CARLOS  
SANTA CRUZ DE MOMPOX - BOLIVAR**



Fundación Empresarial y Socioambiental

**SUPERINT**

NIT: 901617798-6



**CALLE 18C # 4ª-12 BARRIO SAN CARLOS  
SANTA CRUZ DE MOMPOX - BOLIVAR**



**Fundación Empresarial y Socioambiental**

**SUPERINT**

**NIT: 901617798-6**



**CALLE 18C # 4ª-12 BARRIO SAN CARLOS  
SANTA CRUZ DE MOMPOX - BOLIVAR**



Fundación Empresarial y Socioambiental

**SUPERINT**

NIT: 901617798-6



**CALLE 18C # 4ª-12 BARRIO SAN CARLOS  
SANTA CRUZ DE MOMPOX - BOLIVAR**



**Fundación Empresarial y Socioambiental**

**SUPERINT**

**NIT: 901617798-6**



**CALLE 18C # 4ª-12 BARRIO SAN CARLOS  
SANTA CRUZ DE MOMPOX - BOLIVAR**



**Fundación Empresarial y Socioambiental**

**SUPERINT**

**NIT: 901617798-6**



**CALLE 18C # 4ª-12 BARRIO SAN CARLOS  
SANTA CRUZ DE MOMPOX - BOLIVAR**



**Fundación Empresarial y Socioambiental**

**SUPERINT**

**NIT: 901617798-6**



**CALLE 18C # 4ª-12 BARRIO SAN CARLOS  
SANTA CRUZ DE MOMPOX - BOLIVAR**



Fundación Empresarial y Socioambiental

**SUPERINT**

NIT: 901617798-6



**CALLE 18C # 4ª-12 BARRIO SAN CARLOS  
SANTA CRUZ DE MOMPOX - BOLIVAR**



Fundación Empresarial y Socioambiental

**SUPERINT**

NIT: 901617798-6



**CALLE 18C # 4ª-12 BARRIO SAN CARLOS  
SANTA CRUZ DE MOMPOX - BOLIVAR**



Fundación Empresarial y Socioambiental

**SUPERINT**

NIT: 901617798-6



**CALLE 18C # 4ª-12 BARRIO SAN CARLOS  
SANTA CRUZ DE MOMPOX - BOLIVAR**



Fundación Empresarial y Socioambiental

**SUPERINT**

NIT: 901617798-6



**CALLE 18C # 4ª-12 BARRIO SAN CARLOS  
SANTA CRUZ DE MOMPOX - BOLIVAR**



Fundación Empresarial y Socioambiental

**SUPERINT**

NIT: 901617798-6



**CALLE 18C # 4ª-12 BARRIO SAN CARLOS  
SANTA CRUZ DE MOMPOX - BOLIVAR**



Fundación Empresarial y Socioambiental

**SUPERINT**

NIT: 901617798-6



**CALLE 18C # 4ª-12 BARRIO SAN CARLOS  
SANTA CRUZ DE MOMPOX - BOLIVAR**



Fundación Empresarial y Socioambiental

**SUPERINT**

NIT: 901617798-6



**CALLE 18C # 4ª-12 BARRIO SAN CARLOS  
SANTA CRUZ DE MOMPOX - BOLIVAR**



Fundación Empresarial y Socioambiental

**SUPERINT**

NIT: 901617798-6



**CALLE 18C # 4ª-12 BARRIO SAN CARLOS  
SANTA CRUZ DE MOMPOX - BOLIVAR**



**Fundación Empresarial y Socioambiental**

**SUPERINT**

**NIT: 901617798-6**



**CALLE 18C # 4ª-12 BARRIO SAN CARLOS  
SANTA CRUZ DE MOMPOX - BOLIVAR**



Fundación Empresarial y Socioambiental

**SUPERINT**

NIT: 901617798-6



**CALLE 18C # 4ª-12 BARRIO SAN CARLOS  
SANTA CRUZ DE MOMPOX - BOLIVAR**



Fundación Empresarial y Socioambiental

**SUPERINT**

NIT: 901617798-6



**CALLE 18C # 4ª-12 BARRIO SAN CARLOS  
SANTA CRUZ DE MOMPOX - BOLIVAR**



Fundación Empresarial y Socioambiental

**SUPERINT**

NIT: 901617798-6



**CALLE 18C # 4ª-12 BARRIO SAN CARLOS  
SANTA CRUZ DE MOMPOX - BOLIVAR**



Fundación Empresarial y Socioambiental

**SUPERINT**

NIT: 901617798-6



**CALLE 18C # 4ª-12 BARRIO SAN CARLOS  
SANTA CRUZ DE MOMPOX - BOLIVAR**



**Fundación Empresarial y Socioambiental**

**SUPERINT**

**NIT: 901617798-6**



**CALLE 18C # 4ª-12 BARRIO SAN CARLOS  
SANTA CRUZ DE MOMPOX - BOLIVAR**



Fundación Empresarial y Socioambiental

**SUPERINT**

NIT: 901617798-6



**CALLE 18C # 4ª-12 BARRIO SAN CARLOS  
SANTA CRUZ DE MOMPOX - BOLIVAR**



Fundación Empresarial y Socioambiental

**SUPERINT**

NIT: 901617798-6



**CALLE 18C # 4ª-12 BARRIO SAN CARLOS  
SANTA CRUZ DE MOMPOX - BOLIVAR**



Fundación Empresarial y Socioambiental

**SUPERINT**

NIT: 901617798-6



**CALLE 18C # 4ª-12 BARRIO SAN CARLOS  
SANTA CRUZ DE MOMPOX - BOLIVAR**



Fundación Empresarial y Socioambiental

**SUPERINT**

NIT: 901617798-6



**CALLE 18C # 4ª-12 BARRIO SAN CARLOS  
SANTA CRUZ DE MOMPOX - BOLIVAR**



Fundación Empresarial y Socioambiental

**SUPERINT**

NIT: 901617798-6



**CALLE 18C # 4ª-12 BARRIO SAN CARLOS  
SANTA CRUZ DE MOMPOX - BOLIVAR**



Fundación Empresarial y Socioambiental

**SUPERINT**

NIT: 901617798-6



**CALLE 18C # 4ª-12 BARRIO SAN CARLOS  
SANTA CRUZ DE MOMPOX - BOLIVAR**



Fundación Empresarial y Socioambiental

**SUPERINT**

NIT: 901617798-6



**CALLE 18C # 4ª-12 BARRIO SAN CARLOS  
SANTA CRUZ DE MOMPOX - BOLIVAR**



Fundación Empresarial y Socioambiental

**SUPERINT**

NIT: 901617798-6



**CALLE 18C # 4ª-12 BARRIO SAN CARLOS  
SANTA CRUZ DE MOMPOX - BOLIVAR**



Fundación Empresarial y Socioambiental

**SUPERINT**

NIT: 901617798-6



**CALLE 18C # 4ª-12 BARRIO SAN CARLOS  
SANTA CRUZ DE MOMPOX - BOLIVAR**



Fundación Empresarial y Socioambiental

**SUPERINT**

NIT: 901617798-6



**CALLE 18C # 4ª-12 BARRIO SAN CARLOS  
SANTA CRUZ DE MOMPOX - BOLIVAR**



**Fundación Empresarial y Socioambiental**

**SUPERINT**

**NIT: 901617798-6**



**CALLE 18C # 4ª-12 BARRIO SAN CARLOS  
SANTA CRUZ DE MOMPOX - BOLIVAR**



Fundación Empresarial y Socioambiental

**SUPERINT**

NIT: 901617798-6



**CALLE 18C # 4ª-12 BARRIO SAN CARLOS  
SANTA CRUZ DE MOMPOX - BOLIVAR**



Fundación Empresarial y Socioambiental

**SUPERINT**

NIT: 901617798-6



**CALLE 18C # 4ª-12 BARRIO SAN CARLOS  
SANTA CRUZ DE MOMPOX - BOLIVAR**



Fundación Empresarial y Socioambiental

**SUPERINT**

NIT: 901617798-6



**CALLE 18C # 4ª-12 BARRIO SAN CARLOS  
SANTA CRUZ DE MOMPOX - BOLIVAR**



Fundación Empresarial y Socioambiental

**SUPERINT**

NIT: 901617798-6



**CALLE 18C # 4ª-12 BARRIO SAN CARLOS  
SANTA CRUZ DE MOMPOX - BOLIVAR**



Fundación Empresarial y Socioambiental

**SUPERINT**

NIT: 901617798-6



**CALLE 18C # 4ª-12 BARRIO SAN CARLOS  
SANTA CRUZ DE MOMPOX - BOLIVAR**



Fundación Empresarial y Socioambiental

**SUPERINT**

NIT: 901617798-6



**CALLE 18C # 4ª-12 BARRIO SAN CARLOS  
SANTA CRUZ DE MOMPOX - BOLIVAR**



Fundación Empresarial y Socioambiental

**SUPERINT**

NIT: 901617798-6



**CALLE 18C # 4ª-12 BARRIO SAN CARLOS  
SANTA CRUZ DE MOMPOX - BOLIVAR**



Fundación Empresarial y Socioambiental

**SUPERINT**

NIT: 901617798-6



**CALLE 18C # 4ª-12 BARRIO SAN CARLOS  
SANTA CRUZ DE MOMPOX - BOLIVAR**



Fundación Empresarial y Socioambiental

**SUPERINT**

NIT: 901617798-6



**CALLE 18C # 4ª-12 BARRIO SAN CARLOS  
SANTA CRUZ DE MOMPOX - BOLIVAR**



Fundación Empresarial y Socioambiental

**SUPERINT**

NIT: 901617798-6



**CALLE 18C # 4ª-12 BARRIO SAN CARLOS  
SANTA CRUZ DE MOMPOX - BOLIVAR**



Fundación Empresarial y Socioambiental

**SUPERINT**

NIT: 901617798-6



**CALLE 18C # 4ª-12 BARRIO SAN CARLOS  
SANTA CRUZ DE MOMPOX - BOLIVAR**



Fundación Empresarial y Socioambiental

**SUPERINT**

NIT: 901617798-6



**CALLE 18C # 4ª-12 BARRIO SAN CARLOS  
SANTA CRUZ DE MOMPOX - BOLIVAR**



Fundación Empresarial y Socioambiental

**SUPERINT**

NIT: 901617798-6



**CALLE 18C # 4ª-12 BARRIO SAN CARLOS  
SANTA CRUZ DE MOMPOX - BOLIVAR**



**Fundación Empresarial y Socioambiental**

**SUPERINT**

**NIT: 901617798-6**



**CALLE 18C # 4ª-12 BARRIO SAN CARLOS  
SANTA CRUZ DE MOMPOX - BOLIVAR**



**Fundación Empresarial y Socioambiental**

**SUPERINT**

**NIT: 901617798-6**



**CALLE 18C # 4ª-12 BARRIO SAN CARLOS  
SANTA CRUZ DE MOMPOX - BOLIVAR**



Fundación Empresarial y Socioambiental

**SUPERINT**

NIT: 901617798-6



**CALLE 18C # 4ª-12 BARRIO SAN CARLOS  
SANTA CRUZ DE MOMPOX - BOLIVAR**



Fundación Empresarial y Socioambiental

**SUPERINT**

NIT: 901617798-6



**CALLE 18C # 4ª-12 BARRIO SAN CARLOS  
SANTA CRUZ DE MOMPOX - BOLIVAR**



Fundación Empresarial y Socioambiental

**SUPERINT**

NIT: 901617798-6



**CALLE 18C # 4ª-12 BARRIO SAN CARLOS  
SANTA CRUZ DE MOMPOX - BOLIVAR**



Fundación Empresarial y Socioambiental

**SUPERINT**

NIT: 901617798-6



**CALLE 18C # 4ª-12 BARRIO SAN CARLOS  
SANTA CRUZ DE MOMPOX - BOLIVAR**



Fundación Empresarial y Socioambiental

**SUPERINT**

NIT: 901617798-6



**CALLE 18C # 4ª-12 BARRIO SAN CARLOS  
SANTA CRUZ DE MOMPOX - BOLIVAR**



Fundación Empresarial y Socioambiental

**SUPERINT**

NIT: 901617798-6



**CALLE 18C # 4ª-12 BARRIO SAN CARLOS  
SANTA CRUZ DE MOMPOX - BOLIVAR**



Fundación Empresarial y Socioambiental

**SUPERINT**

NIT: 901617798-6



**CALLE 18C # 4ª-12 BARRIO SAN CARLOS  
SANTA CRUZ DE MOMPOX - BOLIVAR**



Fundación Empresarial y Socioambiental

**SUPERINT**

NIT: 901617798-6

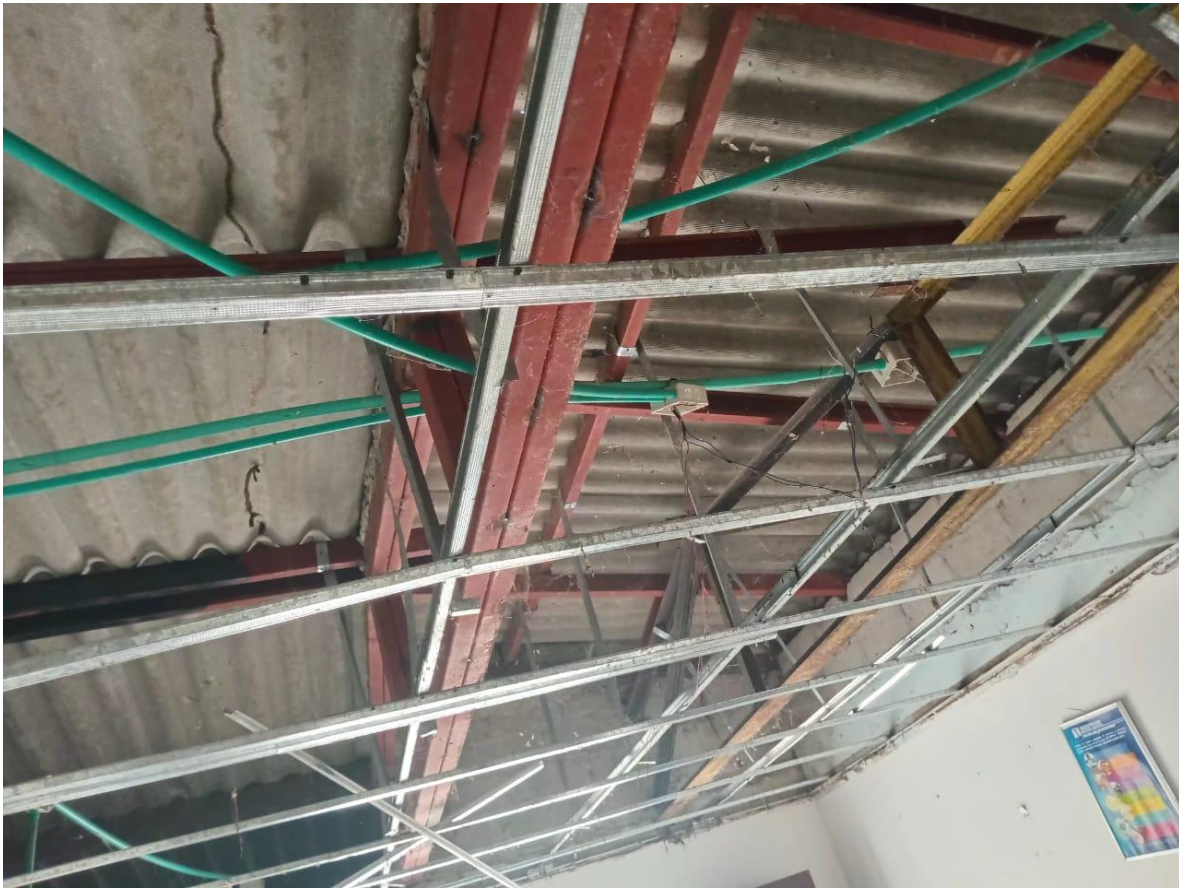

**CALLE 18C # 4ª-12 BARRIO SAN CARLOS  
SANTA CRUZ DE MOMPOX - BOLIVAR**



Fundación Empresarial y Socioambiental

**SUPERINT**

NIT: 901617798-6



**CALLE 18C # 4ª-12 BARRIO SAN CARLOS  
SANTA CRUZ DE MOMPOX - BOLIVAR**



Fundación Empresarial y Socioambiental

**SUPERINT**

NIT: 901617798-6



**CALLE 18C # 4ª-12 BARRIO SAN CARLOS  
SANTA CRUZ DE MOMPOX - BOLIVAR**



Fundación Empresarial y Socioambiental

**SUPERINT**

NIT: 901617798-6



**CALLE 18C # 4ª-12 BARRIO SAN CARLOS  
SANTA CRUZ DE MOMPOX - BOLIVAR**



Fundación Empresarial y Socioambiental

**SUPERINT**

NIT: 901617798-6



**CALLE 18C # 4ª-12 BARRIO SAN CARLOS  
SANTA CRUZ DE MOMPOX - BOLIVAR**



Fundación Empresarial y Socioambiental

**SUPERINT**

NIT: 901617798-6



**CALLE 18C # 4ª-12 BARRIO SAN CARLOS  
SANTA CRUZ DE MOMPOX - BOLIVAR**



Fundación Empresarial y Socioambiental

**SUPERINT**

NIT: 901617798-6



**CALLE 18C # 4ª-12 BARRIO SAN CARLOS  
SANTA CRUZ DE MOMPOX - BOLIVAR**



Fundación Empresarial y Socioambiental

**SUPERINT**

NIT: 901617798-6



**CALLE 18C # 4ª-12 BARRIO SAN CARLOS  
SANTA CRUZ DE MOMPOX - BOLIVAR**



Fundación Empresarial y Socioambiental

**SUPERINT**

NIT: 901617798-6



**CALLE 18C # 4ª-12 BARRIO SAN CARLOS  
SANTA CRUZ DE MOMPOX - BOLIVAR**



Fundación Empresarial y Socioambiental

**SUPERINT**

NIT: 901617798-6



**CALLE 18C # 4ª-12 BARRIO SAN CARLOS  
SANTA CRUZ DE MOMPOX - BOLIVAR**



Fundación Empresarial y Socioambiental

**SUPERINT**

NIT: 901617798-6



**CALLE 18C # 4ª-12 BARRIO SAN CARLOS  
SANTA CRUZ DE MOMPOX - BOLIVAR**



Fundación Empresarial y Socioambiental

**SUPERINT**

NIT: 901617798-6



**CALLE 18C # 4ª-12 BARRIO SAN CARLOS  
SANTA CRUZ DE MOMPOX - BOLIVAR**



Fundación Empresarial y Socioambiental

**SUPERINT**

NIT: 901617798-6



**CALLE 18C # 4ª-12 BARRIO SAN CARLOS  
SANTA CRUZ DE MOMPOX - BOLIVAR**



Fundación Empresarial y Socioambiental

**SUPERINT**

NIT: 901617798-6



**CALLE 18C # 4ª-12 BARRIO SAN CARLOS  
SANTA CRUZ DE MOMPOX - BOLIVAR**



Fundación Empresarial y Socioambiental

**SUPERINT**

NIT: 901617798-6



**CALLE 18C # 4ª-12 BARRIO SAN CARLOS  
SANTA CRUZ DE MOMPOX - BOLIVAR**



Fundación Empresarial y Socioambiental

**SUPERINT**

NIT: 901617798-6



**CALLE 18C # 4ª-12 BARRIO SAN CARLOS  
SANTA CRUZ DE MOMPOX - BOLIVAR**



Fundación Empresarial y Socioambiental

**SUPERINT**

NIT: 901617798-6



**CALLE 18C # 4ª-12 BARRIO SAN CARLOS  
SANTA CRUZ DE MOMPOX - BOLIVAR**



Fundación Empresarial y Socioambiental

**SUPERINT**

NIT: 901617798-6



**CALLE 18C # 4ª-12 BARRIO SAN CARLOS  
SANTA CRUZ DE MOMPOX - BOLIVAR**



Fundación Empresarial y Socioambiental

**SUPERINT**

NIT: 901617798-6



**CALLE 18C # 4ª-12 BARRIO SAN CARLOS  
SANTA CRUZ DE MOMPOX - BOLIVAR**



Fundación Empresarial y Socioambiental

**SUPERINT**

NIT: 901617798-6



**CALLE 18C # 4ª-12 BARRIO SAN CARLOS  
SANTA CRUZ DE MOMPOX - BOLIVAR**



**Fundación Empresarial y Socioambiental**

**SUPERINT**

**NIT: 901617798-6**



**CALLE 18C # 4ª-12 BARRIO SAN CARLOS  
SANTA CRUZ DE MOMPOX - BOLIVAR**



**Fundación Empresarial y Socioambiental**

**SUPERINT**

**NIT: 901617798-6**



**CALLE 18C # 4ª-12 BARRIO SAN CARLOS  
SANTA CRUZ DE MOMPOX - BOLIVAR**



**Fundación Empresarial y Socioambiental**

**SUPERINT**

**NIT: 901617798-6**



**CALLE 18C # 4ª-12 BARRIO SAN CARLOS  
SANTA CRUZ DE MOMPOX - BOLIVAR**



Fundación Empresarial y Socioambiental

**SUPERINT**

NIT: 901617798-6



**CALLE 18C # 4ª-12 BARRIO SAN CARLOS  
SANTA CRUZ DE MOMPOX - BOLIVAR**



Fundación Empresarial y Socioambiental

**SUPERINT**

NIT: 901617798-6



#### **GENERALIDADES.**

Se realiza la ejecución de obra en los plazos establecidos en el Contrato No. **CONV-003-2026**, en el cual se evidencia un porcentaje de **avance del 40 %** en la ejecución del contrato, en dicho contrato no se presenta modificación ni adición al contrato antes mencionado.

Los tiempos establecidos en el contrato se encuentran en ejecución sin ninguna novedad.

Durante este periodo de ejecución no se han presentaron lluvias.

Se firma en el distrito de Mompo, Bolívar, a los Veintiseis (26) días del mes de Junio del año 2026.

Cordialmente,

**CARLOS MAURICIO CORRALES OCHOA**

**C.C. No. 19.768.862**

**R/L DE FUNDACIÓN EMPRESARIAL Y SOCIOAMBIENTAL SUPERINT  
INTERVENTOR.**

**CALLE 18C # 4ª-12 BARRIO SAN CARLOS  
SANTA CRUZ DE MOMPOX - BOLIVAR**