



MUNICIPIO **PIENDAMÓ-TUNÍA**
ALCALDÍA MUNICIPAL
NIT. 891.500.856-6

ACTA DE RECIBO A SATISFACCIÓN

PROCESO CONTRACTUAL	Mínima Cuantía No MPT-SPI-MC-016-2026
DATOS CONTRACTUALES	Contrato de prestación de servicios 165-2026
CONTRATANTE:	MUNICIPIO DE PIENDAMÓ – TUNIA CAUCA
CONTRATISTA:	EDWIN NORBERTO RIVERA SARRIA Dirección: Carrera 10 N° 11-21 Barrio Lleras Celular: 319-3111130
DOCUMENTO DE IDENTIDAD:	C.C. No. 10.755.270 de Piendamó, Cauca
PLAZO INICIAL:	La duración del contrato será de DOS (2) MESES contados a partir de la suscripción del acta de inicio del contrato previa aprobación de las garantías y realización del registro presupuestal. Vale la pena mencionar que dicho plazo fue establecido en condiciones normales de ejecución, le corresponde al supervisor y contratista evaluar los cambios suscitados al momento de ejecutar el servicio que alteren el cronograma propuesto.
VALOR INICIAL:	Cuarenta y cuatro millones seiscientos cuarenta y seis mil pesos mcte. (\$44.646.000)
VALOR ADICIONAL:	N.A
OBJETO:	“PRESTACIÓN DE SERVICIOS PARA EL MANTENIMIENTO DE ZONAS VERDES DEL CASCO URBANO DE PIENDAMO Y CENTRO POBLADO DE TUNÍA, DEPARTAMENTO DE CAUCA MEDIANTE LA PODA DE ZONAS VERDES, EN EL MARCO DE LA EJECUCIÓN DEL PROYECTO CON BPIN No. 202500000005784”.
NÚMERO Y FECHA DE CDP	No. 290 del 26 de febrero de 2026 X
FECHA DE INICIO	15 de abril de 2026





En Piendamó-Tunía Cauca, se reunieron el Dr. **ARNOBY PECHENE GUTIERREZ**, identificado con la cédula de Ciudadanía No. 76.292.201 de Morales Cauca, Secretario de Planeación e infraestructura, en calidad de Supervisor del contrato referenciado y por otra parte **EDWIN NORBERTO RIVERA SARRIA** identificado con cédula de ciudadanía 10.755.270 en nombre propio, para elaborar **ACTA DE RECIBO A SATISFACCIÓN** del contrato de prestación de servicios N° 165-2026 del 14 de Abril de 2026, derivado del proceso de selección de mínima cuantía N° **MPT-SPI-MC-016-2026**, cumpliendo con la siguientes actividades:

PRIMER MES DE EJECUCIÓN					
ZONAS DE INTERVENCION		AREA APROX (m ²)	FRECUENCIA MENSUAL	CRONOGRAMA	ESTADO DE LA ACTIVIDAD
1	Parque y Polideportivo Central Tunía	600	1	SEMANA 1	EJECUTADO
2	Salón Comunal Tunía	100	1	SEMANA 1	EJECUTADO
3	Parque Central	100	1	SEMANA 1	EJECUTADO
4	Alcaldía Municipal	200	1	SEMANA 1	EJECUTADO
5	Barrio Villa Marcela	600	1	SEMANA 1	EJECUTADO
6	Centro de Convivencia	600	1	SEMANA 1	EJECUTADO
7	Casa de la Cultura La Florida	1.000	1	SEMANA 1	EJECUTADO
8	Barrio La Independencia	300	1	SEMANA 2	EJECUTADO
9	Barrio Siete de Agosto	200	1	SEMANA 2	EJECUTADO
10	Barrio Amaga	700	1	SEMANA 2	EJECUTADO
11	Barrio El Bosque	400	1	SEMANA 2	EJECUTADO
12	Barrio El Jardín	400	1	SEMANA 2	EJECUTADO
13	Barrio Las Brisas	100	1	SEMANA 2	EJECUTADO
14	Barrio Prados del Norte	100	1	SEMANA 2	EJECUTADO
15	Balcones de Piendamó	200	1	SEMANA 3	EJECUTADO
16	Polideportivo del barrio Lleras	1.000	1	SEMANA 3	EJECUTADO
17	Triangulo del Deleite	200	1	SEMANA 3	EJECUTADO
18	Barranco Barrio Piendamó centro	300	1	SEMANA 3	EJECUTADO
19	Estación del Ferrocarril	500	1	SEMANA 3	EJECUTADO
20	Casa de Guadua	250	1	SEMANA 3	EJECUTADO



MUNICIPIO **PIENDAMÓ-TUNÍA**
ALCALDÍA MUNICIPAL
NIT. 891.500.856-6

21	Parque Inmaculada	100	1	SEMANA 3	EJECUTADO
22	Barrio Simón Bolívar	150	1	SEMANA 4	EJECUTADO
23	Barrio Piendalinda	150	1	SEMANA 4	EJECUTADO
24	Parque del amor	1.500	1	SEMANA 4	EJECUTADO
25	Barrio Villa Los Pinos	500	1	SEMANA 4	EJECUTADO
26	Barrio Continental	300	1	SEMANA 4	EJECUTADO
27	Casa de la Mujer	80	1	SEMANA 4	EJECUTADO
SEGUNDO MES DE EJECUCIÓN					
	ZONAS DE INTERVENCIÓN	AREA APROX (m²)	FRECUENCIA MENSUAL	CRONOGRAMA	
1	Parque y Polideportivo Central Tunía	600	1	SEMANA 5	EJECUTADO
2	Salón Comunal Tunía	100	1	SEMANA 5	EJECUTADO
3	Parque Central	100	1	SEMANA 5	EJECUTADO
4	Alcaldía Municipal	200	1	SEMANA 5	EJECUTADO
5	Barrio Villa Marcela	600	1	SEMANA 5	EJECUTADO
6	Centro de Convivencia	600	1	SEMANA 5	EJECUTADO
7	Casa de la Cultura La Florida	1.000	1	SEMANA 5	EJECUTADO
8	Barrio La Independencia	300	1	SEMANA 6	EJECUTADO
9	Barrio Siete de Agosto	200	1	SEMANA 6	EJECUTADO
10	Barrio Amaga	700	1	SEMANA 6	EJECUTADO
11	Barrio El Bosque	400	1	SEMANA 6	EJECUTADO
12	Barrio El Jardín	400	1	SEMANA 6	EJECUTADO
13	Barrio Las Brisas	100	1	SEMANA 6	EJECUTADO
14	Barrio Prados del Norte	100	1	SEMANA 6	EJECUTADO
15	Balcones de Piendamó	200	1	SEMANA 7	EJECUTADO
16	Polideportivo del barrio Lleras	1.000	1	SEMANA 7	EJECUTADO
17	Triangulo del Deleite	200	1	SEMANA 7	EJECUTADO
18	Barranco Barrio Piendamó centro	300	1	SEMANA 7	EJECUTADO
19	Estación del Ferrocarril	500	1	SEMANA 7	EJECUTADO
20	Casa de Guadua	250	1	SEMANA 7	EJECUTADO
21	Parque Inmaculada	100	1	SEMANA 7	EJECUTADO
22	Barrio Simón Bolívar	150	1	SEMANA 8	EJECUTADO



MUNICIPIO **PIENDAMÓ-TUNÍA**
ALCALDÍA MUNICIPAL
NIT. 891.500.856-6

23	Barrio Piendalinda	150	1	SEMANA 8	EJECUTADO
24	Parque del amor	1.500	1	SEMANA 8	EJECUTADO
25	Barrio Villa Los Pinos	500	1	SEMANA 8	EJECUTADO
26	Barrio Continental	300	1	SEMANA 8	EJECUTADO
27	Casa de la Mujer	80	1	SEMANA 8	EJECUTADO

Para constancia se firma en Piendamó Tunía, el diecisiete (17) de Junio de dos mil veintiséis (2026).

ARNOXY PECHENÉ GUTIERREZ
Secretario de Planeación e Infraestructura
Supervisor temporal del contrato

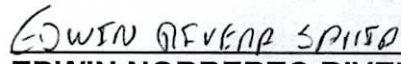
EDWIN NORBERTO RIVERA S.
Contratista



INFORME DE SUPERVISIÓN						
TIPO DE INFORME		No. DE CONTRATO		PERIODO DEL INFORME		
				DESDE	HASTA	
PARCIAL	<input type="checkbox"/>	FINAL	<input checked="" type="checkbox"/>	165-2026	16/04/2026	16/06/2026
No. INFORME		01 Y FINAL				
CONTRATANTE		Alcaldía de Piendamó Tunía				
CONTRATISTA		EDWIN NORBERTO RIVERA SARRIA				
No. DE IDENTIFICACIÓN		10.755.270	EXPEDIDA EN	PIENDAMÓ-CAUCA		
SUPERVISOR		ARNOBY PECHENE GUTIERREZ				
DESPACHO		SEC. PLANEACIÓN				
CDP No.		290 del 26 de febrero de 2026				
RP No.		412 del 15 de Abril de 2026				
IMPUTACIÓN PRESUPUESTAL		400302200.01-400302200-1400-202500000005784-1.0-1.2.4.6.00-1.Actual-ENTIDAD-1			\$44.646.000,00	
VALOR TOTAL DEL CONTRATO		Cuarenta y cuatro millones seiscientos cuarenta y seis mil pesos MCTE (\$44.646.000,00)				
FORMA DE PAGO		Pago único	PAGO No.	001 Y FINAL		
VALOR A PAGAR		Cuarenta y cuatro millones seiscientos cuarenta y seis mil pesos MCTE (\$44.646.000,00)				
BALANCE FINANCIERO						
VALOR CONTRATO		\$44.646.000				
VALOR EJECUTADO (INCLUYE VIÁTICOS)		Pago único			\$44.646.000	
SALDO POR EJECUTAR					\$0,0	
SUMAS IGUALES		\$44.646.000			\$44.646.000	
PAGO SEGURIDAD SOCIAL MES DE ABRIL						
IBC al sistema de Seguridad Social (40% del Ingreso mensual)		\$ 1.750.905		PERIODO COTIZADO	ABRIL DE 2026	
SALUD		ASMET SALUD EPS SAS		VALOR PAGADO	\$218.900	



ARL	POSITIVA	VALOR PAGADO	\$121.900
PENSIÓN	PORVENIR	VALOR PAGADO	\$280.200
VALOR TOTAL PLANILLA	\$621.000	PLANILLA No.	9502345014
PAGO SEGURIDAD SOCIAL MES DE MAYO			
IBC al sistema de Seguridad Social (40% del Ingreso mensual)	\$ 1.750.905	PERIODO COTIZADO	MAYO DE 2025
SALUD	ASMET SALUD EPS SAS	VALOR PAGADO	\$218.900
ARL	POSITIVA	VALOR PAGADO	\$121.900
PENSIÓN	PORVENIR	VALOR PAGADO	\$280.200
VALOR TOTAL PLANILLA	\$621.000	PLANILLA No.	9504593348
PAGO DE PLANILLA DE SEGURIDAD SOCIAL MES VENCIDO	SI <input type="checkbox"/>	NO <input checked="" type="checkbox"/>	
ANEXA CERTIFICACION PARA ASIMILARSE A ASALARIADO (Retefuente)	SI <input type="checkbox"/>	NO <input checked="" type="checkbox"/>	
OBJETO DEL CONTRATO			
OBJETO: "PRESTACIÓN DE SERVICIOS PARA EL MANTENIMIENTO DE ZONAS VERDES DEL CASCO URBANO DE PIENDAMO Y CENTRO POBLADO DE TUNÍA, DEPARTAMENTO DE CAUCA MEDIANTE LA PODA DE ZONAS VERDES, EN EL MARCO DE LA EJECUCIÓN DEL PROYECTO CON BPIN No. 20250000005784".			
ZONAS INTERVENIDAS EN PODAY RETIRO DE ZONAS VERDES			
PRIMER MES DE EJECUCIÓN (COMPRENDIDO ENTRE EL 16 DE ABRIL HASTA EL 16 DE MAYO)			
SEMANA 1 del 16 de abril al 23 de abril			
1. PARQUE Y POLIDEPORTIVO CENTRAL DE TUNÍA (600 M2)			
El contratista cumplió con la intervención en cuanto a poda de cespced y retiro del mismo.			
REGISTRO FOTOGRÁFICO:			



ZONAS INTERVENIDAS EN PODAY RETIRO DE ZONAS VERDES

PRIMER MES DE EJECUCIÓN
(COMPRENDIDO ENTRE EL 16 DE ABRIL HASTA EL 16 DE MAYO)

SEMANA 1 del 16 de abril al 23 de abril

1. PARQUE Y POLIDEPORTIVO CENTRAL DE TUNÍA (600 M2)

El contratista cumplió con la intervención en cuanto a poda de césped y retiro del mismo.

REGISTRO FOTOGRÁFICO:





2. SALÓN COMUNAL TUNÍA (100 M2)

El contratista cumplió con la intervención en cuanto a poda de cesped y retiro del mismo.

REGISTRO FOTOGRÁFICO:

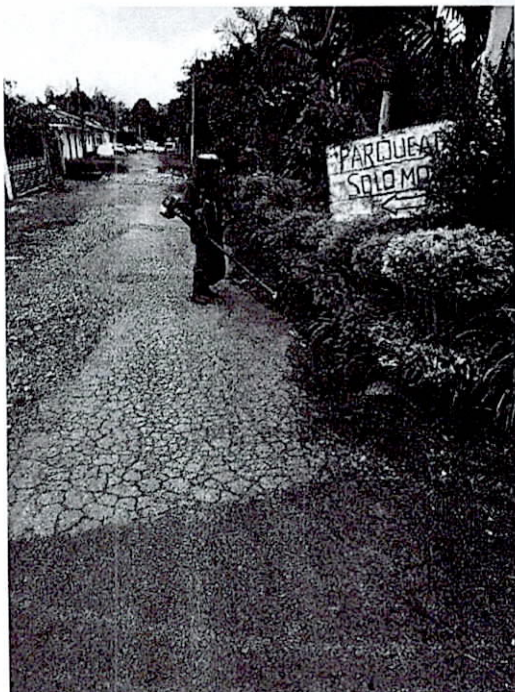

3. PARQUE CENTRAL (100 M2)

El contratista cumplió con la intervención en cuanto a poda de césped y retiro del mismo.

REGISTRO FOTOGRÁFICO:

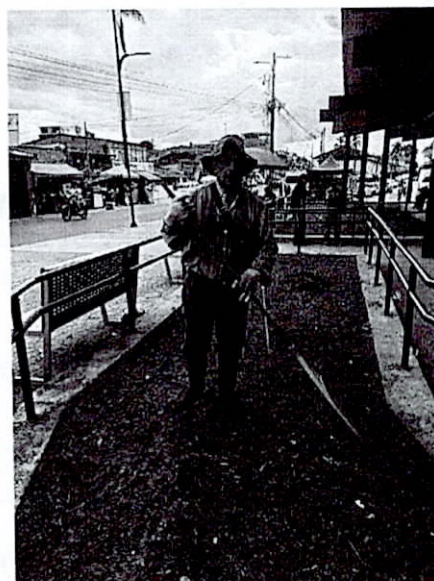

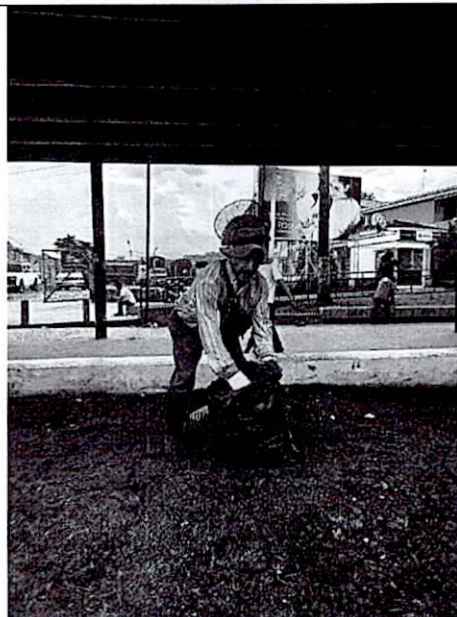

4. ALCALDÍA MUNICIPAL (200 M2)

El contratista cumplió con la intervención en cuanto a poda de césped y retiro del mismo.

REGISTRO FOTOGRÁFICO:

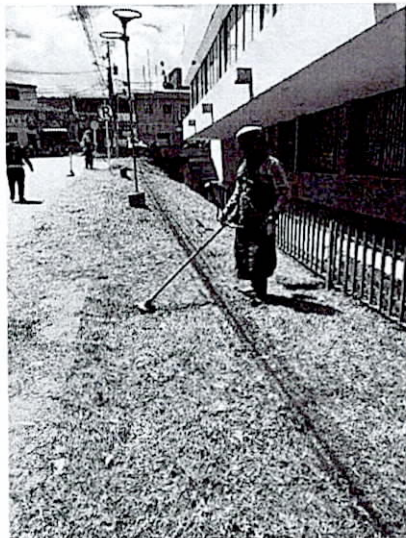



MUNICIPIO **PIENDAMÓ-TUNÍA**
ALCALDÍA MUNICIPAL
NIT. 891.500.856-6



5. BARRIO VILLA MARCELA (600 M2)

El contratista cumplió con la intervención en cuanto a poda de cesped y retiro del mismo.

REGISTRO FOTOGRÁFICO:

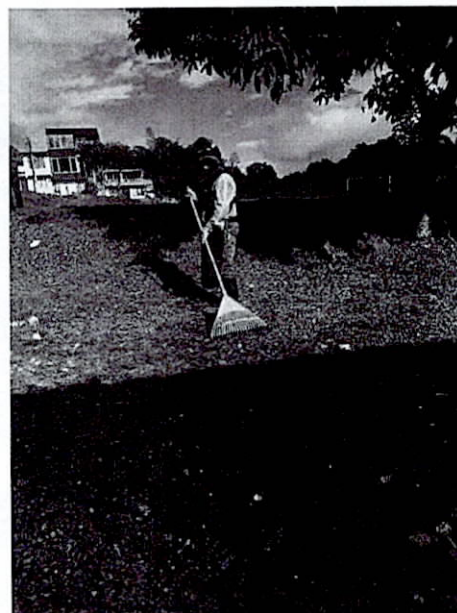

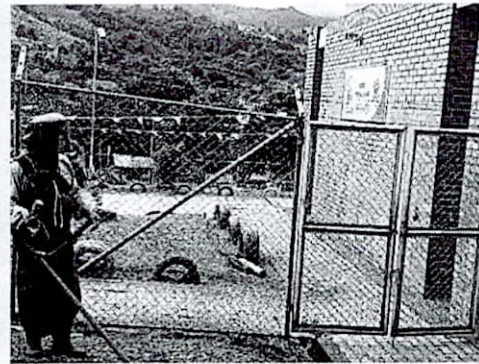
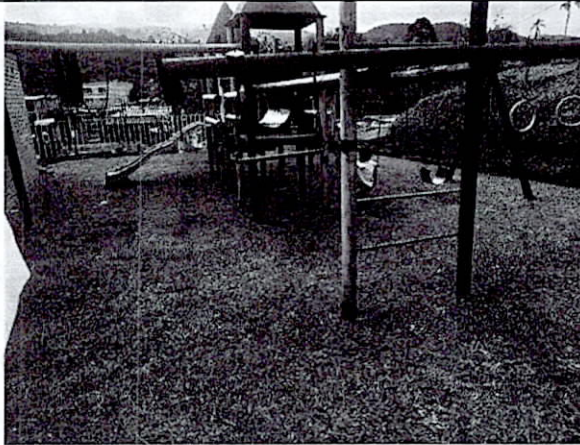

6. CENTRO DE CONVIVENCIA (600 M2)

El contratista cumplió con la intervención en cuanto a poda de cesped y retiro del mismo.

REGISTRO FOTOGRÁFICO:

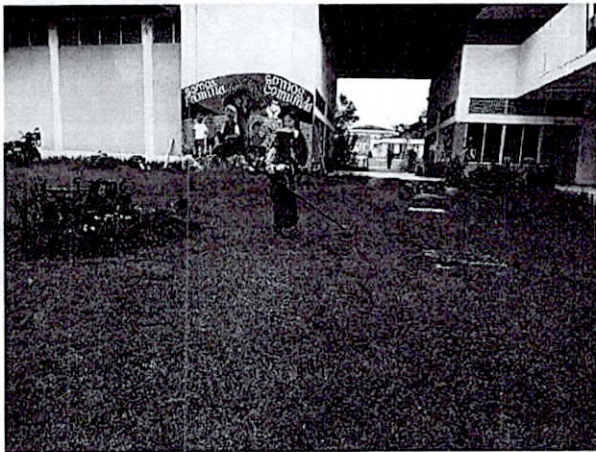

7. CASA DE LA CULTURA LA FLORIDA (1.000 M2)

El contratista cumplió con la intervención en cuanto a poda de cesped y retiro del mismo.

REGISTRO FOROGRÁFICO:



MUNICIPIO PIENDAMÓ-TUNÍA
ALCALDÍA MUNICIPAL
NIT. 891.500.856-6



SEMANA 2 del 24 de abril al 30 de abril

8. BARRIO LA INDEPENDENCIA (300 M2)

El contratista cumplió con la intervención en cuanto a poda de cesped y retiro del mismo.

REGISTRO FOTOGRÁFICO:



9. BARRIO SIETE DE AGOSTO (200 M2)

El contratista cumplió con la intervención en cuanto a poda de césped y retiro del mismo.

REGISTRO FOTOGRÁFICO:





MUNICIPIO **PIENDAMÓ-TUNÍA**
ALCALDÍA MUNICIPAL
NIT. 891.500.856-6



10. BARRIO AMAGÁ (700 M2):

El contratista cumplió con la intervención en cuanto a poda de cesped y retiro del mismo.

REGISTRO FOTOGRÁFICO:



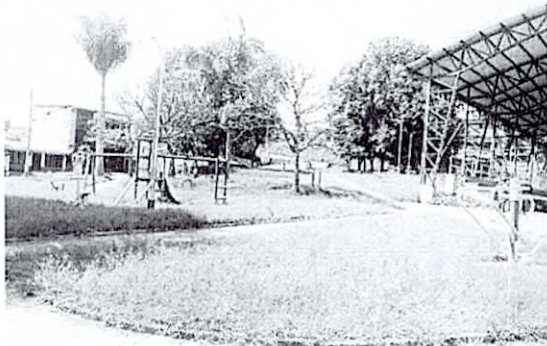
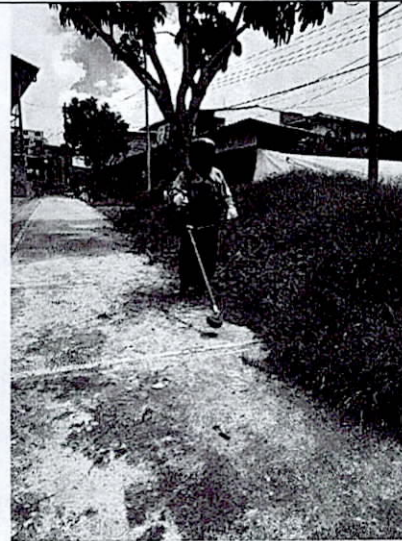

11. BARRIO EL BOSQUE (400 M2)

El contratista cumplió con la intervención en cuanto a poda de cesped y retiro del mismo.

REGISTRO FOTOGRÁFICO:



MUNICIPIO PIENDAMÓ-TUNÍA
ALCALDÍA MUNICIPAL
NIT. 891.500.856-6



12. BARRIO EL JARDÍN (400 M2)

El contratista cumplió con la intervención en cuanto a poda de cesped y retiro del mismo.

REGISTRO FOTOGRÁFICO:



13. BARRIO LAS BRISAS (100 M2)

El contratista cumplió con la intervención en cuanto a poda de cesped y retiro del mismo.

REGISTRO FOTOGRÁFICO:





14. BARRIO PRADOS DEL NORTE (100 M2)

El contratista cumplió con la intervención en cuanto a poda de césped y retiro del mismo.

REGISTRO FOTOGRÁFICO:



SEMANA 3 del 01 de mayo al 08 de mayo

15. BALCONES DE PIENDAMÓ (200 M2)

El contratista cumplió con la intervención en cuanto a poda de césped y retiro del mismo

REGISTRO FOTOGRÁFICO:

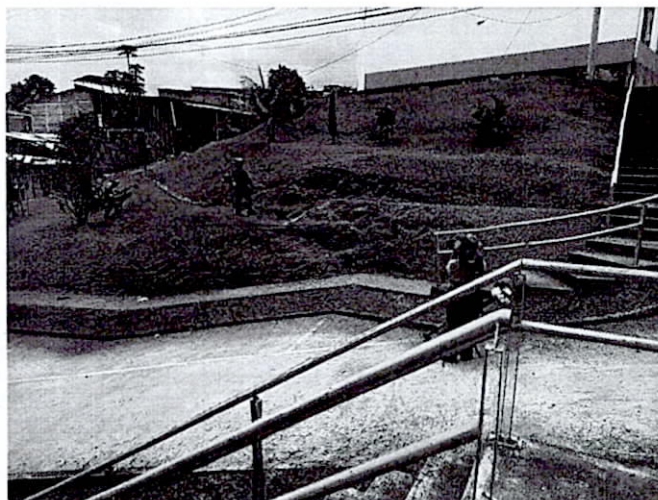
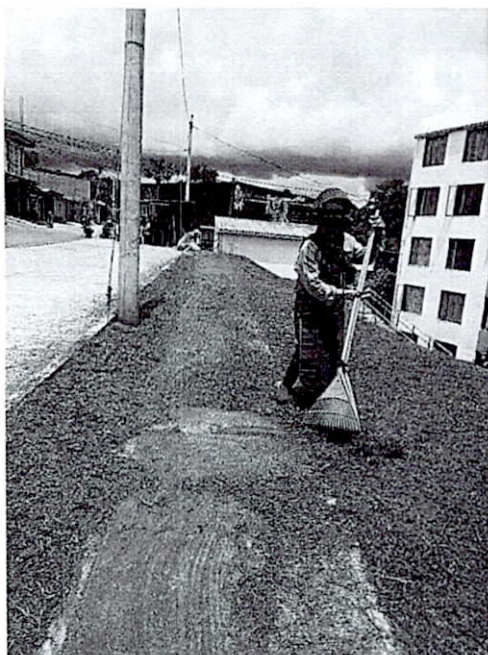

16. POLIDEPORTIVO DEL BARRIO LLERAS (1.000 M2)

El contratista cumplió con la intervención en cuanto a poda de cespced y retiro del mismo.

REGISTRO FOTOGRÁFICO:



17. TRIÁNGULO DEL DELEITE (200 M2)

El contratista cumplió con la intervención en cuanto a poda de cesped y retiro del mismo.

REGISTRO FOTOGRÁFICO:

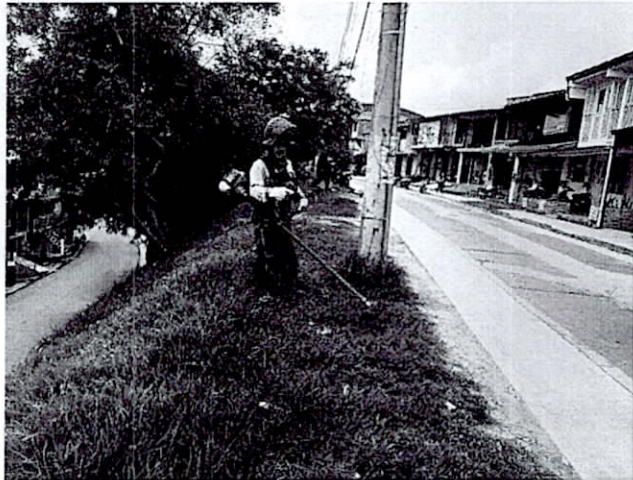

18. BARRANCO BARRIO PIENDAMÓ CENTRO (300 M2)

El contratista cumplió con la intervención en cuanto a poda de cesped y retiro del mismo.

REGISTRO FOTOGRÁFICO:

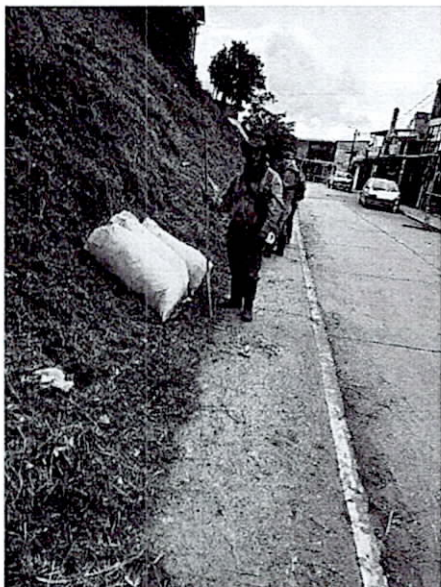

19. ESTACIÓN DEL FERROCARRIL (500 M2)

El contratista cumplió con la intervención en cuanto a poda de cespced y retiro del mismo.

REGISTRO FOTOGRÁFICO:



MUNICIPIO **PIENDAMÓ-TUNÍA**
ALCALDÍA MUNICIPAL
NIT. 891.500.856-6

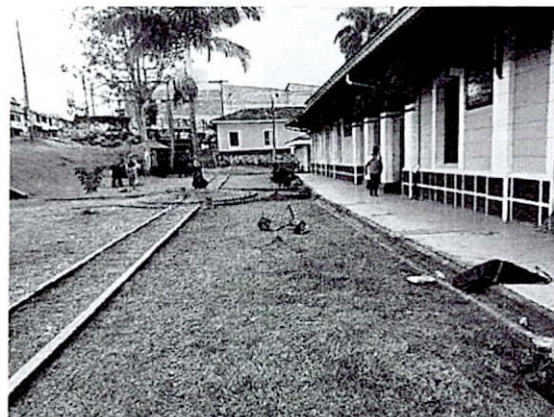
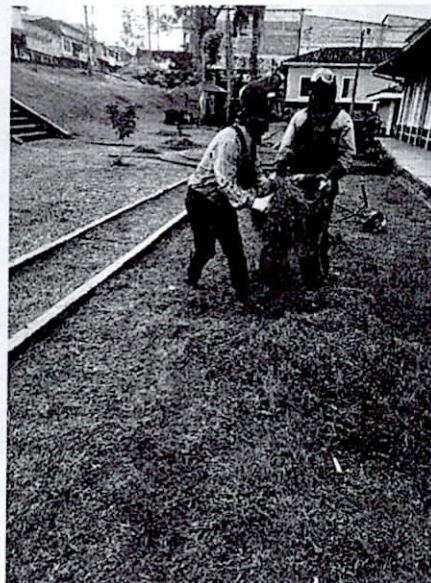

20. CASA DE GUADUA (250 M2)

El contratista cumplió con la intervención en cuanto a poda de cespel y retiro del mismo.

REGISTRO FOTOGRÁFICO:



MUNICIPIO **PIENDAMÓ-TUNÍA**
ALCALDÍA MUNICIPAL
NIT. 891.500.856-6



21. PARQUE INMACULADA (100 M2)

El contratista cumplió con la intervención en cuanto a poda de césped y retiro del mismo.

REGISTRO FOTOGRÁFICO:



MUNICIPIO **PIENDAMÓ-TUNÍA**
ALCALDÍA MUNICIPAL
NIT. 891.500.856-6



SEMANA 4 del 09 de mayo al 16 de mayo

22. BARRIO SIMÓN BOLIVAR (150 M2)

El contratista cumplió con la intervención en cuanto a poda de cespced y retiro del mismo.

REGISTRO FOTOGRÁFICO:

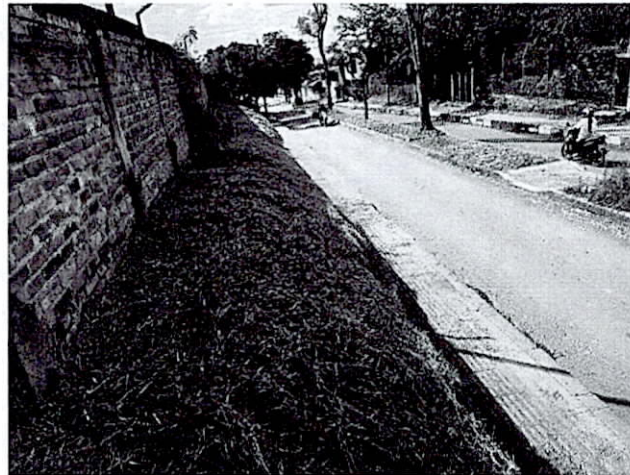
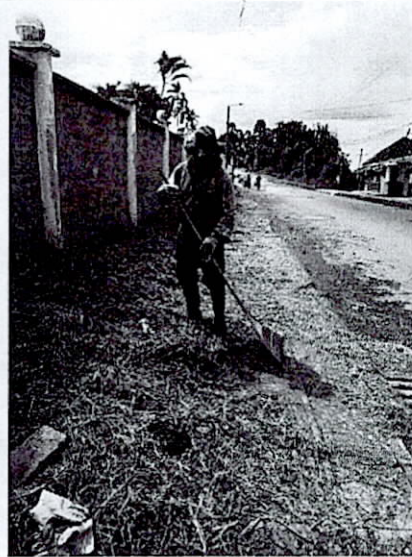

23. BARRIO PIENDALINDA (150 M2)

El contratista cumplió con la intervención en cuanto a poda de cespced y retiro del mismo.

REGISTRO FOTOGRÁFICO:



MUNICIPIO **PIENDAMÓ-TUNÍA**
ALCALDÍA MUNICIPAL
NIT. 891.500.856-6

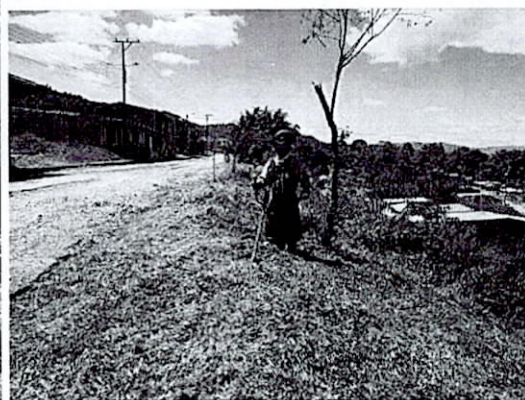

www.piendamo-cauca.gov.co
alcaldia@piendamo-cauca.gov.co
Carrera 5 N° 9-93 - Edificio CAM



24. PARQUE DEL AMOR (1.500 M2)

El contratista cumplió con la intervención en cuanto a poda de cesped y retiro del mismo.

REGISTRO FOTOGRÁFICO:

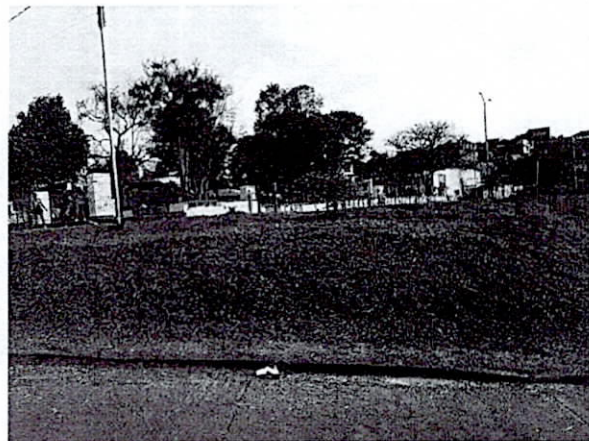



25. BARRIO VILLA LOS PINOS (500 M2)

El contratista cumplió con la intervención en cuanto a poda de cesped y retiro del mismo.

REGISTRO FOTOGRÁFICO:





26. BARRIO CONTINENTAL (300 M2)

El contratista cumplió con la intervención en cuanto a poda de cesped y retiro del mismo.

REGISTRO FOTOGRÁFICO:





27. CASA DE LA MUJER (80 M2)

El contratista cumplió con la intervención en cuanto a poda de cesped y retiro del mismo.

REGISTRO FOTOGRÁFICO:

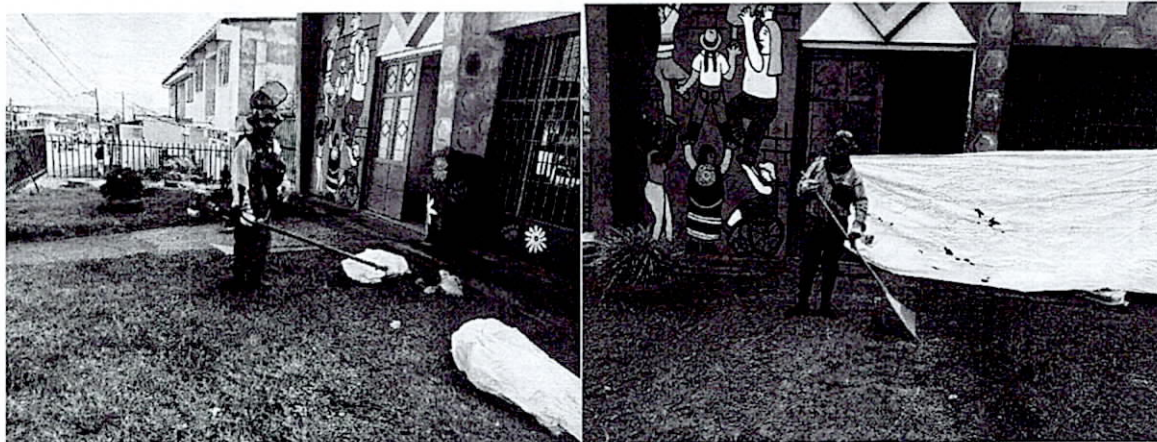



MUNICIPIO **PIENDAMÓ-TUNÍA**
ALCALDÍA MUNICIPAL
NIT. 891.500.856-6



**SEGUNDO MES DE EJECUCIÓN
(COMPRENDIDO ENTRE EL 18 DE MAYO HASTA EL 16 DE JUNIO)**

SEMANA 5 del 18 de mayo al 25 de mayo

1. PARQUE Y POLIDEPORTIVO CENTRAL DE TUNÍA (600 M2)

El contratista cumplió con la intervención en cuanto a poda de cespced y retiro del mismo.

REGISTRO FOTOGRÁFICO:





MUNICIPIO PIENDAMÓ-TUNÍA
ALCALDÍA MUNICIPAL
NIT. 891.500.856-6

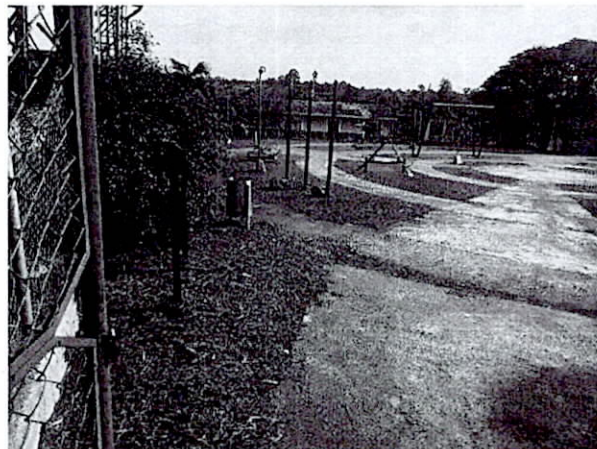
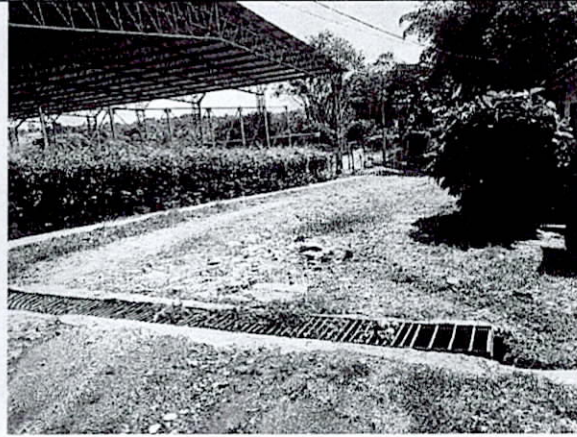

2. SALÓN COMUNAL TUNÍA (100 M2)





El contratista cumplió con la intervención en cuanto a poda de cespced y retiro del mismo.

REGISTRO FOTOGRÁFICO:

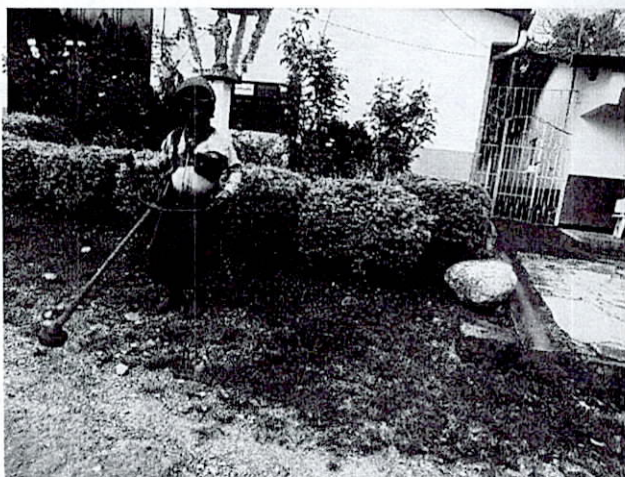

3. PARQUE CENTRAL (100 M2)

El contratista cumplió con la intervención en cuanto a poda de cespced y retiro del mismo.

REGISTRO FOTOGRÁFICO:



4. ALCALDÍA MUNICIPAL (200 M2)

El contratista cumplió con la intervención en cuanto a poda de cespced y retiro del mismo.

REGISTRO FOTOGRÁFICO:

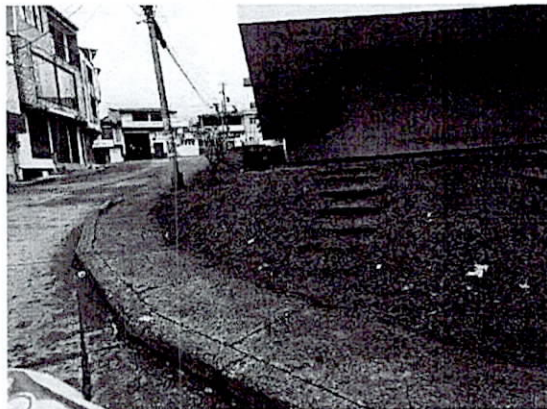

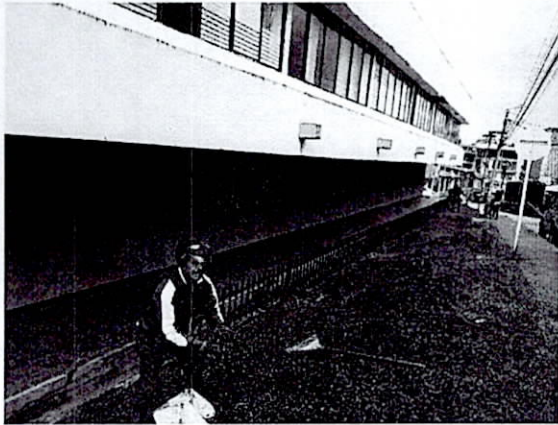

5. BARRIO VILLA MARCELA (600 M2)

El contratista cumplió con la intervención en cuanto a poda de cesped y retiro del mismo.

REGISTRO FOTOGRÁFICO:





6. CENTRO DE CONVIVENCIA (600 M2)

El contratista cumplió con la intervención en cuanto a poda de cespced y retiro del mismo.

REGISTRO FOTOGRÁFICO:

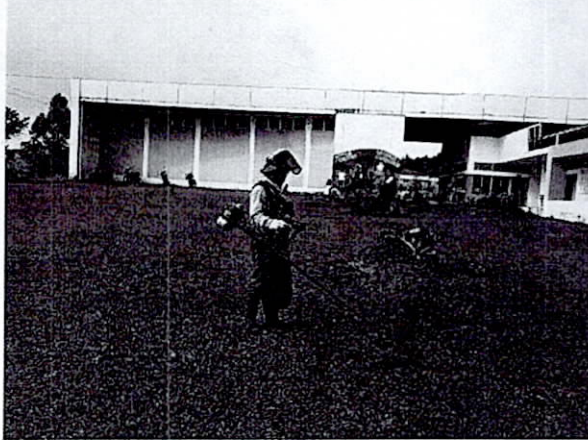

7. CASA DE LA CULTURA LA FLORIDA (1.000 M2)

El contratista cumplió con la intervención en cuanto a poda de cesped y retiro del mismo.

REGISTRO FOROGRÁFICO:



MUNICIPIO PIENDAMÓ-TUNÍA
ALCALDÍA MUNICIPAL
NIT. 891.500.856-6

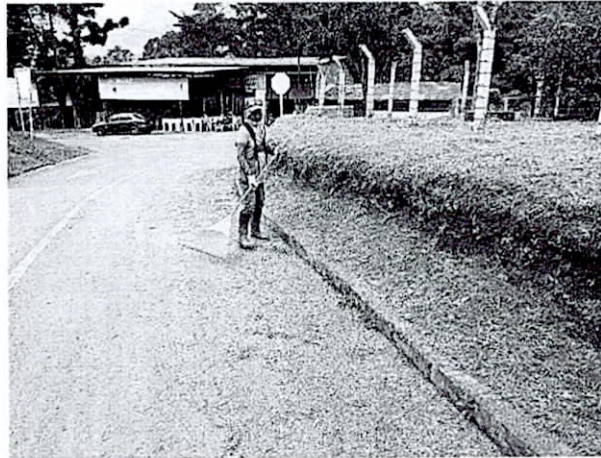
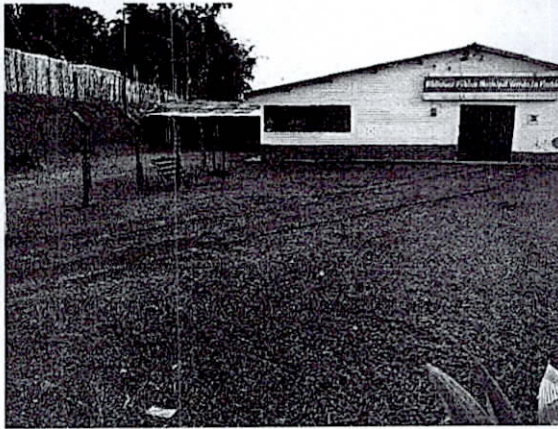

SEMANA 6 del 26 de mayo al 02 de junio

8. BARRIO LA INDEPENDENCIA (300 M2)

El contratista cumplió con la intervención en cuanto a poda de césped y retiro del mismo.

REGISTRO FOTOGRÁFICO:



MUNICIPIO PIENDAMÓ-TUNÍA
ALCALDÍA MUNICIPAL
NIT. 891.500.856-6



pdet



www.piendamo-cauca.gov.co
alcaldia@piendamo-cauca.gov.co
Carrera 5 N° 9-93 - Edificio CAM



9. BARRIO SIETE DE AGOSTO (200 M2)

El contratista cumplió con la intervención en cuanto a poda de cesped y retiro del mismo.

REGISTRO FOTOGRÁFICO:



10. BARRIO AMAGÁ (700 M2)

El contratista cumplió con la intervención en cuanto a poda de cesped y retiro del mismo.

REGISTRO FOTOGRÁFICO:



MUNICIPIO PIENDAMÓ-TUNÍA
ALCALDÍA MUNICIPAL
NIT. 891.500.856-6

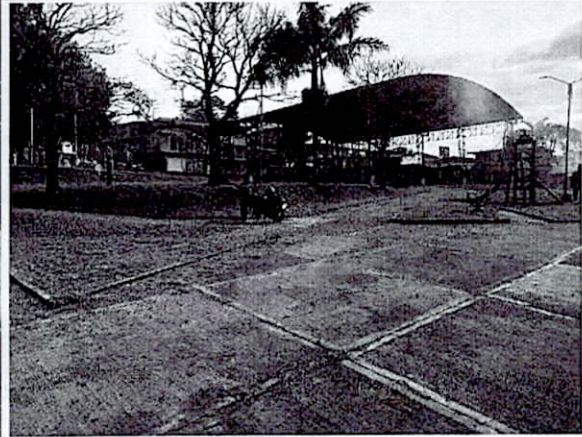
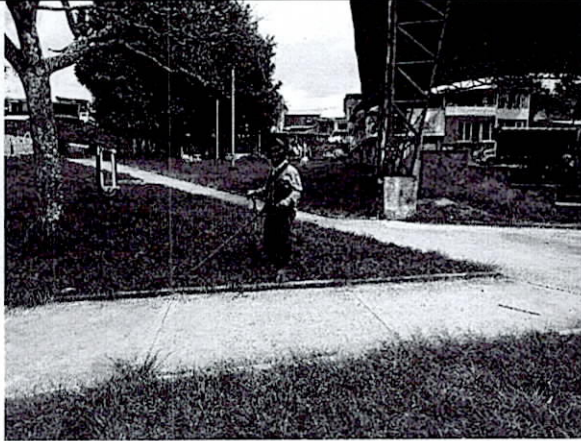

piet



www.piendamó-cauca.gov.co
alcaldia@piendamó-cauca.gov.co
Carrera 5 N° 9-93 - Edificio CAM



11. BARRIO EL BOSQUE (400 M2)

El contratista cumplió con la intervención en cuanto a poda de cesped y retiro del mismo.

REGISTRO FOTOGRÁFICO:





12. BARRIO EL JARDÍN (400 M2)

El contratista cumplió con la intervención en cuanto a poda de césped y retiro del mismo.

REGISTRO FOTOGRÁFICO:





13. BARRIO LAS BRISAS (100 M2)

El contratista cumplió con la intervención en cuanto a poda de cesped y retiro del mismo.

REGISTRO FOTOGRÁFICO:





MUNICIPIO **PIENDAMÓ-TUNÍA**
ALCALDÍA MUNICIPAL
NIT. 891.500.856-6

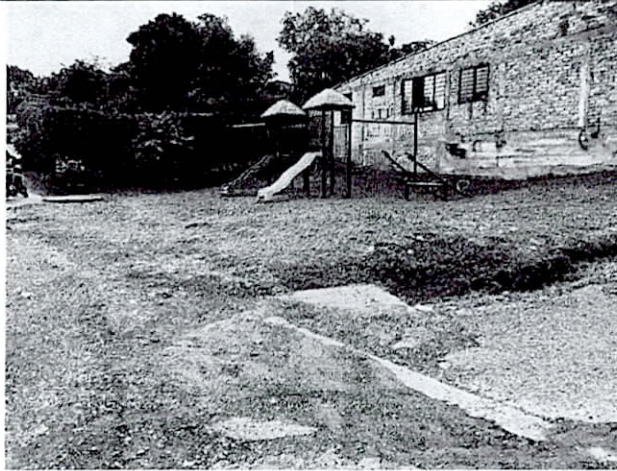

14. BARRIO PRADOS DEL NORTE (100 M2)

El contratista cumplió con la intervención en cuanto a poda de cespced y retiro del mismo.

REGISTRO FOTOGRÁFICO:



SEMANA 7 del 03 de junio al 10 de junio

15. BALCONES DE PIENDAMÓ (200 M2)



El contratista cumplió con la intervención en cuanto a poda de césped y retiro del mismo.

REGISTRO FOTOGRÁFICO:



16. POLIDEPORTIVO DEL BARRIO LLERAS (1.000 M2)

El contratista cumplió con la intervención en cuanto a poda de césped y retiro del mismo.

REGISTRO FOTOGRÁFICO:



17. TRIÁNGULO DEL DELEITE (200 M2)

El contratista cumplió con la intervención en cuanto a poda de cesped y retiro del mismo.

REGISTRO FOTOGRÁFICO:



MUNICIPIO PIENDAMÓ-TUNÍA
ALCALDÍA MUNICIPAL
NIT. 891.500.856-6



18. BARRANCO BARRIO PIENDAMÓ CENTRO (300 M2)

El contratista cumplió con la intervención en cuanto a poda de cesped y retiro del mismo.

REGISTRO FOTOGRÁFICO:



MUNICIPIO **PIENDAMÓ-TUNÍA**
ALCALDÍA MUNICIPAL
NIT. 891.500.856-6



19. ESTACIÓN DEL FERROCARRIL (500 M2)

El contratista cumplió con la intervención en cuanto a poda de césped y retiro del mismo.

REGISTRO FOTOGRÁFICO:



MUNICIPIO PIENDAMÓ-TUNÍA
ALCALDÍA MUNICIPAL
NIT. 891.500.856-6

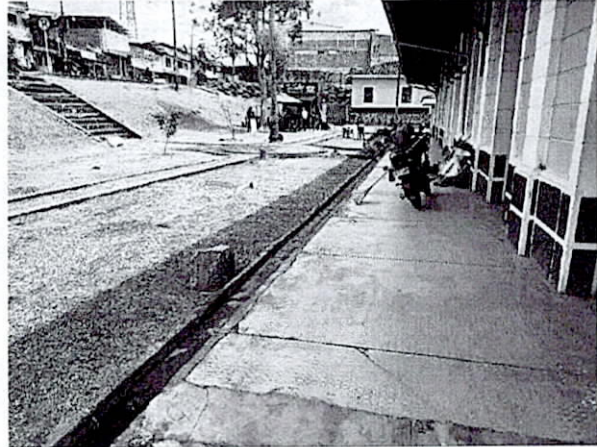

www.piendamó-cauca.gov.co
alcaldia@piendamó-cauca.gov.co
Carrera 5 N° 9-93 - Edificio CAM



MUNICIPIO **PIENDAMÓ-TUNÍA**
ALCALDÍA MUNICIPAL
NIT. 891.500.856-6

20. CASA DE GUADUA (250 M2)

El contratista cumplió con la intervención en cuanto a poda de césped y retiro del mismo.

REGISTRO FOTOGRÁFICO:



21. PARQUE INMACULADA (100 M2)



MUNICIPIO PIENDAMÓ-TUNÍA
ALCALDÍA MUNICIPAL
NIT. 891.500.856-6

El contratista cumplió con la intervención en cuanto a poda de cesped y retiro del mismo.

REGISTRO FOTOGRÁFICO:



SEMANA 8 del 11 de junio al 16 de junio
22. BARRIO SIMÓN BOLIVAR (150 M2)

El contratista cumplió con la intervención en cuanto a poda de cesped y retiro del mismo.



REGISTRO FOTOGRÁFICO:



23. BARRIO PIENDALINDA (150 M2)

El contratista cumplió con la intervención en cuanto a poda de cesped y retiro del mismo.

REGISTRO FOTOGRÁFICO:



MUNICIPIO **PIENDAMÓ-TUNÍA**
ALCALDÍA MUNICIPAL
NIT. 891.500.856-6



24. PARQUE DEL AMOR (1.500 M2)

El contratista cumplió con la intervención en cuanto a poda de cesped y retiro del mismo.

REGISTRO FOTOGRÁFICO:



MUNICIPIO PIENDAMÓ-TUNÍA
ALCALDÍA MUNICIPAL
NIT. 891.500.856-6



25. BARRIO VILLA LOS PINOS (500 M2)

El contratista cumplió con la intervención en cuanto a poda de césped y retiro del mismo.

REGISTRO FOTOGRÁFICO:

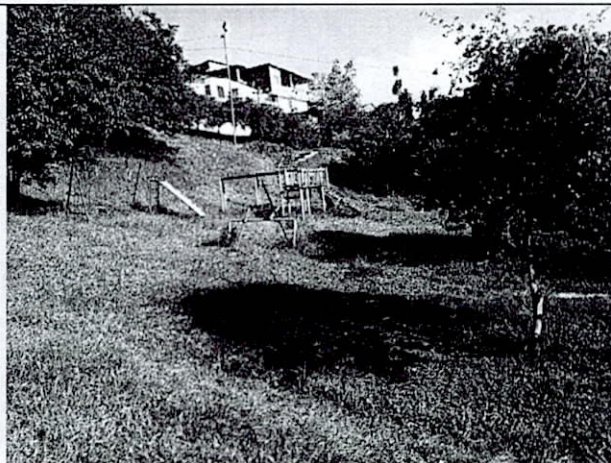
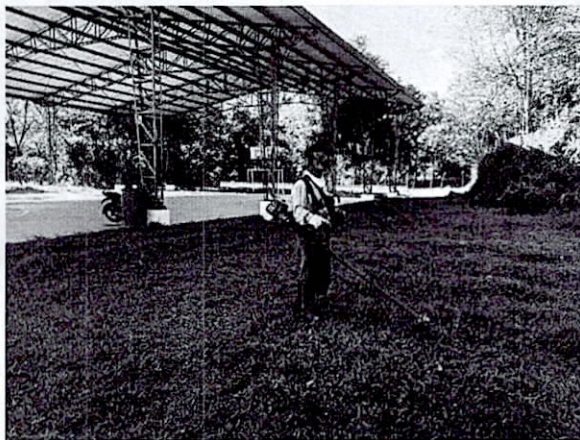

26. BARRIO CONTINENTAL (300 M2)

El contratista cumplió con la intervención en cuanto a poda de cesped y retiro del mismo.

REGISTRO FOTOGRÁFICO:

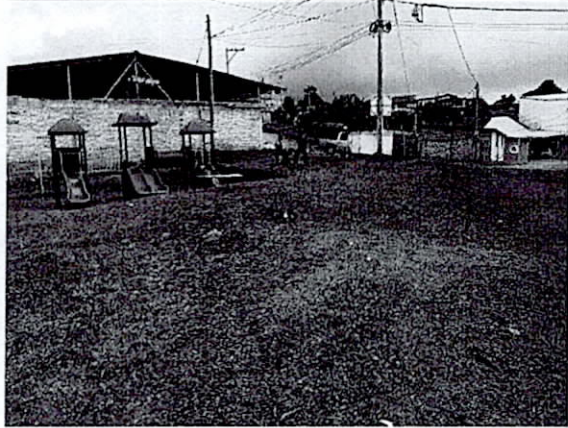

27. CASA DE LA MUJER (80 M2)

El contratista cumplió con la intervención en cuanto a poda de cespced y retiro del mismo.

REGISTRO FOTOGRÁFICO:



CUMPLIMIENTO Y/O RECIBIDO A SATISFACCIÓN

El Supervisor y/o Interventor dando cumplimiento a los Artículos 83 y 84 de la Ley 1474 de 2011 certifica que el Contratista ha cumplido cabalmente con el objeto contractual desarrollando las actividades descritas a continuación, dentro del periodo de tiempo comprendido entre el 16 de Abril y 16 de Junio de 2026 cumpliendo con el pago al Sistema de Seguridad Social, por lo que se autoriza el pago.



DESCRIPCIÓN DE ACTIVIDADES REALIZADAS

1) Presentar al supervisor del contrato copia del programa de ejecución del servicio y acoger todas las solicitudes de modificación o ajuste que sean emitidas.

2) Suscribir el acta de inicio y liquidación del contrato.

3) Ejecutar de manera eficiente el objeto del contrato, actuando de conformidad con las normas legales vigentes y cumpliendo con lo descrito en la propuesta presentada.

4) Asistir a las reuniones que le invite el supervisor/interventor del contrato.

5) Constituir la Garantía Única de que tratan los pliegos y dentro del plazo pactado.

6) Responsabilizarse ante las autoridades, de los actos u omisiones en el ejercicio de las actividades que desarrolle en virtud del contrato, cuando con ellos cause perjuicio al municipio o a terceros.

7) Afiliar a los terceros que emplee en la ejecución del contrato a una entidad de seguridad social, de manera tal que se garantice la cobertura de los diferentes riesgos y en especial de accidentes de trabajo y aplicar en forma estricta los controles y obligaciones que le competen, de acuerdo con lo establecido en la ley 789 de 2002 y la ley 828 de 2003 y 1150 de 2007 y demás normas concordantes o complementarias, en materia de aportes a seguridad social y pago de parafiscales, vigentes a la fecha de la presentación de la propuesta y durante la vigencia del contrato.

8) Durante y a la terminación del servicio, el contratista deberá retirar los materiales sobrantes y entregar los sitios en perfecto estado de limpieza.

9) Estudiar cuidadosamente todos los factores que puedan influir en la ejecución del servicio.

EL CONTRATISTA CUMPLIÓ A CABALIDAD CON CADA UNA DE LAS OBLIGACIONES PACTADAS EN EL CONTRATO Y DESCRITAS EN EL PRESENTE INFORME.



<p>10) Responder al supervisor, todas las observaciones técnicas y administrativas en cuanto a calidad, presupuesto, programación, seguridad industrial y manejo ambiental y en especial de manejo personal y manejo del anticipo.</p>	<p>EL CONTRATISTA CUMPLIÓ A CABALIDAD CON CADA UNA DE LAS OBLIGACIONES PACTADAS EN EL CONTRATO Y DESCRITAS EN EL PRESENTE INFORME.</p>
<p>11) Rehacer a sus expensas cualquier servicio que resultare mal ejecutada a juicio del supervisor.</p>	
<p>12) Responder por haber ocultado al contratar, inhabilidades, incompatibilidades o prohibiciones o por haber suministrado información falsa.</p>	
<p>13) Cumplir con la totalidad de los aspectos técnicos en el pliego de condiciones y con el estudio de señalización respectivo.</p>	
<p>14) Informar oportunamente al municipio sobre cualquier eventualidad que pueda surgir y que implique retraso en el desarrollo del objeto contratado.</p>	
<p>15) Programar oportunamente las actividades que debe desarrollar para el cumplimiento objeto del contrato.</p>	<p>EL CONTRATISTA CUMPLIÓ A CABALIDAD CON CADA UNA DE LAS OBLIGACIONES PACTADAS EN EL CONTRATO Y DESCRITAS EN EL PRESENTE INFORME.</p>
<p>16) Rendir y elaborar los informes que solicite el municipio, conforme al objeto del contrato.</p>	
<p>17) Acatar las instrucciones que durante el desarrollo del contrato le imparta el supervisor.</p>	
<p>18) Velar y garantizar la buena calidad del objeto contratado.</p>	
<p>19) Deberá dar a conocer al interventor los materiales o elementos que se utilizaran para la ejecución del servicio. propuesta y durante la vigencia del contrato.</p>	

Dado en el Municipio Piendamó Tunía, el día 18 del mes Juniodel 2026.

ARNOOBY PECHENE GUTIERREZ
FIRMA SUPERVISOR



ACTA DE LIQUIDACIÓN FINAL

En el municipio de Piendamó Tunía Cauca, a los diecisiete días del mes de Junio de 2026, se reunieron **JOHN FREIMAN URBANO URRUTIA** en su condición de alcalde municipal y el señor **EDWIN NORBERTO RIVERA SARRIA**, identificado con cédula de ciudadanía 10.755.270 de Piendamó Cauca, como contratista del contrato de prestación de servicios N° 165-2026 del 14 de Abril del 2026, con el fin de proceder a la elaboración de la presente acta, en consideración al recibido a satisfacción por parte del supervisor **ARNOBY PECHENE GUTIERREZ**, en calidad de **SECRETARIO DE PLANEACION E INFRAESTRUCTURA**, los cuales se relacionan a continuación:

PROCESO CONTRACTUAL	Mínima Cuantía No MPT-SPI-MC-016-2026
DATOS CONTRATUALES	Contrato de prestación de servicios 165-2026
CONTRATANTE:	MUNICIPIO DE PIENDAMÓ – TUNIA CAUCA
CONTRATISTA:	EDWIN NORBERTO RIVERA SARRIA Dirección: Carrera 10 N° 11-21 Barrio Lleras Celular: 319-3111130
DOCUMENTO DE IDENTIDAD:	C.C. No. 10.755.270 de Piendamó, Cauca
PLAZO INICIAL:	La duración del contrato será de DOS (2) MESES contados a partir de la suscripción del acta de inicio del contrato previa aprobación de las garantías y realización del registro presupuestal. Vale la pena mencionar que dicho plazo fue establecido en condiciones normales de ejecución, le corresponde al supervisor y contratista evaluar los cambios suscitados al momento de ejecutar el servicio que alteren el cronograma propuesto.



MUNICIPIO PIENDAMÓ-TUNÍA
ALCALDÍA MUNICIPAL
NIT. 891.500.856-6

VALOR INICIAL:	Cuarenta y cuatro millones seiscientos cuarenta y seis mil pesos mcte. (\$44.646.000)
VALOR ADICIONAL:	N.A
OBJETO:	"PRESTACIÓN DE SERVICIOS PARA EL MANTENIMIENTO DE ZONAS VERDES DEL CASCO URBANO DE PIENDAMO Y CENTRO POBLADO DE TUNÍA, DEPARTAMENTO DE CAUCA MEDIANTE LA PODA DE ZONAS VERDES, EN EL MARCO DE LA EJECUCIÓN DEL PROYECTO CON BPIN No. 202500000005784".
NÚMERO Y FECHA DE CDP	No. 290 del 26 de febrero de 2026
FECHA DE INICIO	15 de abril de 2026

Para constancia, se firma en el municipio de Piendamó Tunía, el día 17 de Junio de 2026

JOHN FREIMAN URBANO URRUTIA
Alcalde municipal de Piendamó Tunía
Contratante

EDWIN NORBERTO RIVERA SARRIA
Contratista

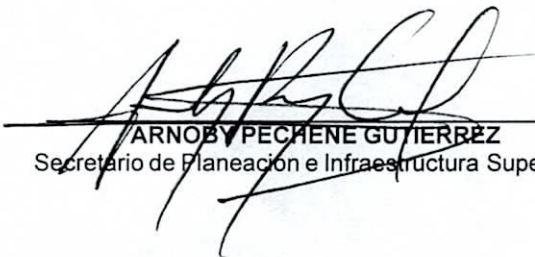
ARNOHY PECHENE GUTIERREZ
Secretario de Planeación e Infraestructura Supervisor



ACTA DE LIQUIDACIÓN DE CONTRATO DE MINIMA CUANTÍA

CONTRATO	165-2026
FECHA DEL CONTRATO	14/04/2026
FECHA DEL ACTA DE INICIO	15/04/2026
FECHA DE TERMINACION DEL CONTRATO	14/06/2026
VALOR TOTAL CONTRATO	\$ 44.646.000,00
VALOR ANTICIPO	\$ 0,00
CONTRATISTA	EDWIN NORBERTO RIVERA SARRIA
DOCUMENTO DE IDENTIFICACION CC.	10.755.270
CONTRATANTE	MUNICIPIO DE PIENDAMÓ
NIT	891.500.856-6
OBJETO	“PRESTACIÓN DE SERVICIOS PARA EL MANTENIMIENTO DE ZONAS VERDES DEL CASCO URBANO DE PIENDAMO Y CENTRO POBLADO DE TUNÍA, DEPARTAMENTO DE CAUCA MEDIANTE LA PODA DE ZONAS VERDES, EN EL MARCO DE LA EJECUCIÓN DEL PROYECTO CON BPIN No. 202500000005784”

En el Municipio de Piendamó, Departamento del Cauca, a los diecisiete (17) días del mes de Junio de 2.026, se reunieron, el contratante JOHN FREIMAN URBANO URRUTIA en su calidad de Alcalde del municipio de Piendamó-Tunía, el supervisor del contrato DR. ARNOBY PECHENÉ GUTIERREZ, en su calidad de Secretario de Planeación e Infraestructura y el señor EDWIN NORBERTO RIVERA SARRIA, contratista, con el fin de suscribir el Acta de liquidación del contrato de mínima cuantía, según anexo.

VALOR CONTRATADO	\$ 44.646.000,00
VALOR EJECUTADO A LA PRESENTE ACTA	\$ 44.646.000,00
VALOR POR EJECUTAR	\$ 0,00

VALOR A PAGAR EN LETRAS: SON: CUARENNTA Y CUATRO MILLONES SEISCIENTOS CUARENTA Y SEIS MIL PESOS M/CTE

RELACION DE PAGOS EFECTUADOS AL CONTRATISTA

PAGO EN CALIDAD DE ANTICIPO	\$ 22.323.000, 00
PAGO PRESENTE ACTA	\$ 22.323.000, 00
SALDO POR EJECUTAR	\$ 0, 00
TOTAL	\$ 44.646.000,00



BALANCE DEL CONTRATO

VALOR CONTRATADO	\$ 44.646.000,00		
VALOR DADO EN ANTICIPO		22.323.000,00	oo
VALOR EJECUTADO PRESENTE ACTA		44.646.000,00	oo
AMORTIZACIÓN DEL ANTICIPO		-22.323.000,00	oo
SALDO POR EJECUTAR		\$ 0,00	
SALDO POR AMORTIZAR		\$ 0,00	
SUMAS IGUALES	\$ 44.646.000,00		\$ 44.646.000,00

En constancia se firma por quienes en ella intervinieron

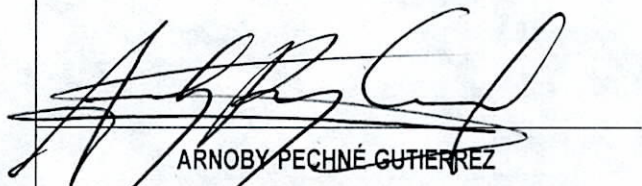
ARNOY PECHNÉ GUTIERREZ
Secretario de Planeación e Infraestructura

EDWIN NORBERTO RIVERA
SARRIA
Contratista

JOHN FREIMAN URBANO URRUTIA
Alcalde Municipal

Planilla Resumen

RESUMEN DE PAGO								
RIESGO	CODIGO	NIT	DV	AFILIADOS	VALOR LIQUIDADO	INTERESES MORA	SALDOS E INCAPACIDADES	VALOR A PAGAR
AFP (ADMINISTRADORAS: 1)				1	\$140,100	\$0	\$0	\$140,100
COLPENSIONES	25-14	900,336,004	7	1	\$140,100	\$0	\$0	\$140,100
ARL (ADMINISTRADORAS: 1)				1	\$21,400	\$0	\$0	\$21,400
POSITIVA COMPAÑIA DE SEGUROS	14-23	860,011,153	6	1	\$21,400	\$0	\$0	\$21,400
EPS (ADMINISTRADORAS: 1)				1	\$109,500	\$0	\$0	\$109,500
ASMET SALUD EPS SAS	ESSC62	900,935,126	7	1	\$109,500	\$0	\$0	\$109,500
TOTAL				1	\$271,000	\$0	\$0	\$271,000

Planilla Resumen

DATOS GENERALES DEL APORTANTE								
Identificación	dv	Razon Social	Clase Aportante	Sucursal Principal	Direccion	Ciudad-Departamento	Teléfono	Exonerado SENA e ICBF
CC 10755270		RIVERA SARRIA EDWIN NORBERTO	INDEPENDIENTE	PRINCIPAL	Cra 10 N° 11-21	PIENDAMO-CAUCA	8250921	No

DATOS GENERALES DE LA LIQUIDACION									
Periodo		Clave		Tipo	Fecha		Pago		
Pensión	Salud	Pago	Planilla	Planilla	Limite	Pago	Banco	Dias Mora	Valor
2026-06	2026-06	418192393	9506912173	I	2026/07/17	2026/06/24	NEQUI	0	\$621,000

LIQUIDACION DETALLADA DE APORTES																																															
EMPLEADO			NOVEDADES										PENSION				SALUD				CCF				RIESGOS				PARAFISCALES																		
No.	Identificación	Nombre	ing	ret	ide	tae	tdp	tap	isp	pcor	vst	sin	lge	lma	vac	avp	vct	irt	vip	Codigo	Dias	IBC	Aporte	Codigo	Dias	IBC	Aporte	Codigo	Dias	IBC	Aporte	Codigo	Dias	IBC	Tarifa	Aporte	Dias	IBC	Aporte	Exonerado SENA e ICBF	Total Aportes						
SUCURSAL: PRINCIPAL (1 Afiliados)																																															
																						\$1,750,905	\$280,200			\$1,750,905	\$218,900			\$0	\$0			\$1,750,905		\$121,900			\$0	\$0			\$0	\$0			\$621,000
Centro de Trabajo: PRINCIPAL (1 Afiliados)																																															
																						\$1,750,905	\$280,200			\$1,750,905	\$218,900			\$0	\$0			\$1,750,905		\$121,900			\$0	\$0			\$0	\$0			\$621,000
Ciudad: PIENDAMO Depto: CAUCA (1 Afiliados)																																															
																						\$1,750,905	\$280,200			\$1,750,905	\$218,900			\$0	\$0			\$1,750,905		\$121,900			\$0	\$0			\$0	\$0			\$621,000
1	CC 10755270	RIVERA EDWIN																		23030	30	\$1,750,905	\$280,200	ESSC62	30	\$1,750,905	\$218,900		0	\$0	\$0	14-23	30	\$1,750,905	6.960%	\$121,900	0		\$0	\$0	No		\$621,000				
Total Afiliados(1)																						\$1,750,905	\$280,200			\$1,750,905	\$218,900			\$0	\$0			\$1,750,905		\$121,900			\$0	\$0			\$621,000				

Planilla Resumen

RESUMEN DE PAGO								
RIESGO	CODIGO	NIT	DV	AFILIADOS	VALOR LIQUIDADO	INTERESES MORA	SALDOS E INCAPACIDADES	VALOR A PAGAR
AFP (ADMINISTRADORAS: 1)				1	\$280,200	\$0	\$0	\$280,200
PORVENIR	230301	800,224,808	8	1	\$280,200	\$0	\$0	\$280,200
ARL (ADMINISTRADORAS: 1)				1	\$121,900	\$0	\$0	\$121,900
POSITIVA COMPAÑIA DE SEGUROS	14-23	860,011,153	6	1	\$121,900	\$0	\$0	\$121,900
EPS (ADMINISTRADORAS: 1)				1	\$218,900	\$0	\$0	\$218,900
ASMET SALUD EPS SAS	ESSC62	900,935,126	7	1	\$218,900	\$0	\$0	\$218,900
TOTAL				1	\$621,000	\$0	\$0	\$621,000

DATOS GENERALES DEL APORTANTE								
Identificación	dv	Razon Social	Clase Aportante	Sucursal Principal	Direccion	Ciudad-Departamento	Teléfono	Exonerado SENA e ICBF
CC 10755270		RIVERA SARRIA EDWIN NORBERTO	INDEPENDIENTE	PRINCIPAL	Cra 10 N° 11-21	PIENDAMO-CAUCA	8250921	No

DATOS GENERALES DE LA LIQUIDACION									
Periodo		Clave		Tipo	Fecha		Pago		
Pensión	Salud	Pago	Planilla	Planilla	Limite	Pago	Banco	Dias Mora	Valor
2026-05	2026-05	301823780	9504593348	I	2026/06/18	2026/05/12	NEQUI	0	\$621,000

LIQUIDACION DETALLADA DE APORTES																													
EMPLEADO					PENSION					SALUD					CCF					RIESGOS					PARAFISCALES				
No.	Identificación	Nombres		Codigo	Dias	IBC	Aporte	Codigo	Dias	IBC	Aporte	Codigo	Dias	IBC	Aporte	Codigo	Dias	IBC	Aporte	Dias	IBC	Aporte	Dias	IBC	Aporte				
Sucursal: PRINCIPAL (1 Afiliados)																													
					\$1,750,905	\$280,200						\$1,750,905	\$218,900						\$0	\$0						\$1,750,905	\$121,900	\$0	\$0
Centro de Trabajo: PRINCIPAL (1 Afiliados)																													
					\$1,750,905	\$280,200						\$1,750,905	\$218,900						\$0	\$0						\$1,750,905	\$121,900	\$0	\$0
Ciudad: PIENDAMO Depto: CAUCA (1 Afiliados)																													
					\$1,750,905	\$280,200						\$1,750,905	\$218,900						\$0	\$0						\$1,750,905	\$121,900	\$0	\$0
1	CC	10755270	RIVERA EDWIN	230301	30	\$1,750,905	\$280,200	ESSC62	30	\$1,750,905	\$218,900		0	\$0	\$0	14-23	30	\$1,750,905	\$121,900	0	\$0	\$0		\$0	\$0				
Total Afiliados(1)					\$1,750,905	\$280,200						\$1,750,905	\$218,900						\$0	\$0						\$1,750,905	\$121,900	\$0	\$0

DATOS GENERALES DEL APORTANTE									
Identificación	dv	Razon Social	Clase Aportante	Sucursal Principal	Direccion	Ciudad-Departamento	Teléfono	Exonerado SENA e ICBF	
CC 10755270		RIVERA SARRIA EDWIN NORBERTO	INDEPENDIENTE	PRINCIPAL	Cra 10 N° 11-21	PIENDAMO-CAUCA	8250921	No	

DATOS GENERALES DE LA LIQUIDACION									
Periodo		Clave		Tipo	Fecha		Pago		
Pensión	Salud	Pago	Planilla	Planilla	Límite	Pago	Banco	Dias Mora	Valor
2026-05	2026-05	301823780	9504593348	I	2026/06/18	2026/05/12	NEQUI	0	\$621,000

RESUMEN DE PAGO									
RIESGO	CODIGO	NIT	DV	AFILIADOS	VALOR LIQUIDADO	INTERESES MORA	SALDOS E INCAPACIDADES	VALOR A PAGAR	
AFP (ADMINISTRADORAS: 1)				1	\$280,200	\$0	\$0	\$280,200	
PORVENIR	230301	800,224,808	8	1	\$280,200	\$0	\$0	\$280,200	
ARL (ADMINISTRADORAS: 1)				1	\$121,900	\$0	\$0	\$121,900	
POSITIVA COMPAÑIA DE SEGUROS	14-23	860,011,153	6	1	\$121,900	\$0	\$0	\$121,900	
EPS (ADMINISTRADORAS: 1)				1	\$218,900	\$0	\$0	\$218,900	
ASMET SALUD EPS SAS	ESSC62	900,935,126	7	1	\$218,900	\$0	\$0	\$218,900	
TOTAL				1	\$621,000	\$0	\$0	\$621,000	

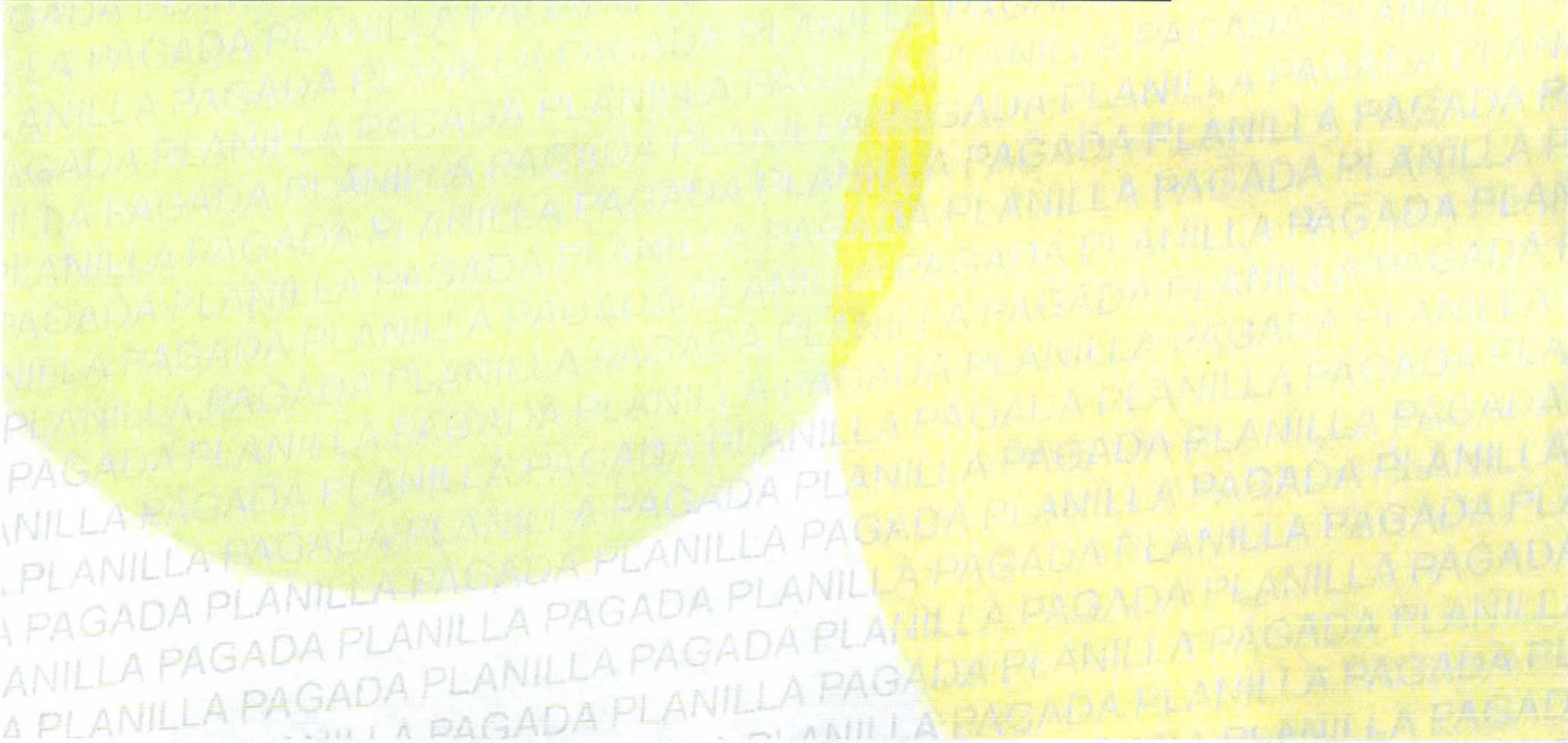

Planilla Resumen

DATOS GENERALES DEL APORTANTE																																													
Identificación	dv	Razon Social				Clase Aportante		Sucursal Principal		Direccion		Ciudad-Departamento		Teléfono	Exonerado SENA e ICBF																														
CC 10755270		RIVERA SARRIA EDWIN NORBERTO				INDEPENDIENTE		PRINCIPAL		Cra 10 N° 11-21		PIENDAMO-CAUCA		8250921	No																														
DATOS GENERALES DE LA LIQUIDACION																																													
Periodo		Clave				Tipo		Fecha		Pago																																			
Pensión	Salud	Pago		Planilla		Planilla		Limite	Pago		Banco		Dias Mora	Valor																															
2026-04	2026-04			9506213430		I		2026/05/20						21																															
LIQUIDACION DETALLADA DE APORTES																																													
EMPLEADO			NOVEDADES											PENSION		SALUD		CCF		RIESGOS		PARAFISCALES																							
No.	Identificación	Nombre	In	re	td	ta	td	ta	vs	pc	or	vs	st	sin	lge	Im	vac	avp	vc	lri	vi	Code	Dias	Code	Dias	Code	Dias	Tarifa	Dias	Exonerado SENA e ICBF															
SUCURSAL: PRINCIPAL (1 Afiliados)																																													
Centro de Trabajo: PRINCIPAL (1 Afiliados)																																													
Ciudad: PIENDAMO Depto: CAUCA (1 Afiliados)																																													
1	CC 10755270	RIVERA EDWIN																				23030	30	ESSC62	30		0	14-23	30	6.960%	0	No													
Total Afiliados(1)																																													

Planilla Resumen

RESUMEN DE PAGO								
RIESGO	CODIGO	NIT	DV	AFILIADOS	VALOR LIQUIDADO	INTERESES MORA	SALDOS E INCAPACIDADES	VALOR A PAGAR
AFP (ADMINISTRADORAS: 1)				1	\$280,200	\$4,300	\$0	\$284,500
PORVENIR	230301	800,224,808	8	1	\$280,200	\$4,300	\$0	\$284,500
ARL (ADMINISTRADORAS: 1)				1	\$121,900	\$1,900	\$0	\$123,800
POSITIVA COMPAÑIA DE SEGUROS	14-23	860,011,153	6	1	\$121,900	\$1,900	\$0	\$123,800
EPS (ADMINISTRADORAS: 1)				1	\$218,900	\$3,400	\$0	\$222,300
ASMET SALUD EPS SAS	ESSC62	900,935,126	7	1	\$218,900	\$3,400	\$0	\$222,300
TOTAL				1	\$621,000	\$9,600	\$0	\$630,600

DATOS GENERALES DEL APORTANTE

Identificación	dv	Razon Social	Clase Aportante	Sucursal Principal	Direccion	Ciudad-Departamento	Teléfono	Exonerado SENA e ICBF
CC 76337715		VELASCO MORAN JESUS	INDEPENDIENTE	PRINCIPAL	VEREDA MATARREDONDA	PIENDAMO-CAUCA	3126475058	No

DATOS GENERALES DE LA LIQUIDACION

Periodo		Clave		Tipo	Fecha		Pago		
Pensión	Salud	Pago	Planilla	Planilla	Limite	Pago	Banco	Días Mora	Valor
2026-06	2026-06	417477245	9506380785	I	2026/07/06	2026/06/24	NEQUI	0	\$289,100

LIQUIDACION DETALLADA DE APORTES

EMPLEADO			PENSION				SALUD				CCF				RIESGOS				PARAFISCALES			
No.	Identificación	Nombres	Codigo	Días	IBC	Aporte	Codigo	Días	IBC	Aporte	Codigo	Días	IBC	Aporte	Codigo	Días	IBC	Aporte	Días	IBC	Aporte	
Sucursal: PRINCIPAL (1 Afiliados)					\$933,816	\$149,500			\$933,816	\$116,800			\$0	\$0			\$933,816	\$22,800			\$0	\$0
Centro de Trabajo: PRINCIPAL (1 Afiliados)					\$933,816	\$149,500			\$933,816	\$116,800			\$0	\$0			\$933,816	\$22,800			\$0	\$0
Ciudad: PIENDAMO Depto: CAUCA (1 Afiliados)					\$933,816	\$149,500			\$933,816	\$116,800			\$0	\$0			\$933,816	\$22,800			\$0	\$0
1	CC 76337715	VELASCO JESUS	25-14	16	\$933,816	\$149,500	ESSC62	16	\$933,816	\$116,800		0	\$0	\$0	14-11	16	\$933,816	\$22,800	0		\$0	\$0
Total Afiliados(1)					\$933,816	\$149,500			\$933,816	\$116,800			\$0	\$0			\$933,816	\$22,800			\$0	\$0

DATOS GENERALES DEL APORTANTE								
Identificación	dv	Razon Social	Clase Aportante	Sucursal Principal	Direccion	Ciudad-Departamento	Teléfono	Exonerado SENA e ICBF
CC 76337715		VELASCO MORAN JESUS	INDEPENDIENTE	PRINCIPAL	VEREDA MATARREDONDA	PIENDAMO-CAUCA	3126475058	No

DATOS GENERALES DE LA LIQUIDACION									
Periodo		Clave		Tipo	Fecha		Pago		
Pensión	Salud	Pago	Planilla	Planilla	Límite	Pago	Banco	Días Mora	Valor
2026-06	2026-06	417477245	9506380785	I	2026/07/06	2026/06/24	NEQUI	0	\$289,100

RESUMEN DE PAGO									
RIESGO	CODIGO	NIT	DV	AFILIADOS	VALOR LIQUIDADO	INTERESES MORA	SALDOS E INCAPACIDADES	VALOR A PAGAR	
AFP (ADMINISTRADORAS: 1)				1	\$149,500	\$0	\$0	\$149,500	
COLPENSIONES	25-14	900,336,004	7	1	\$149,500	\$0	\$0	\$149,500	
ARL (ADMINISTRADORAS: 1)				1	\$22,800	\$0	\$0	\$22,800	
ARL SURA	14-11	890,903,790	5	1	\$22,800	\$0	\$0	\$22,800	
EPS (ADMINISTRADORAS: 1)				1	\$116,800	\$0	\$0	\$116,800	
ASMET SALUD EPS SAS	ESSC62	900,935,126	7	1	\$116,800	\$0	\$0	\$116,800	
TOTAL				1	\$289,100	\$0	\$0	\$289,100	

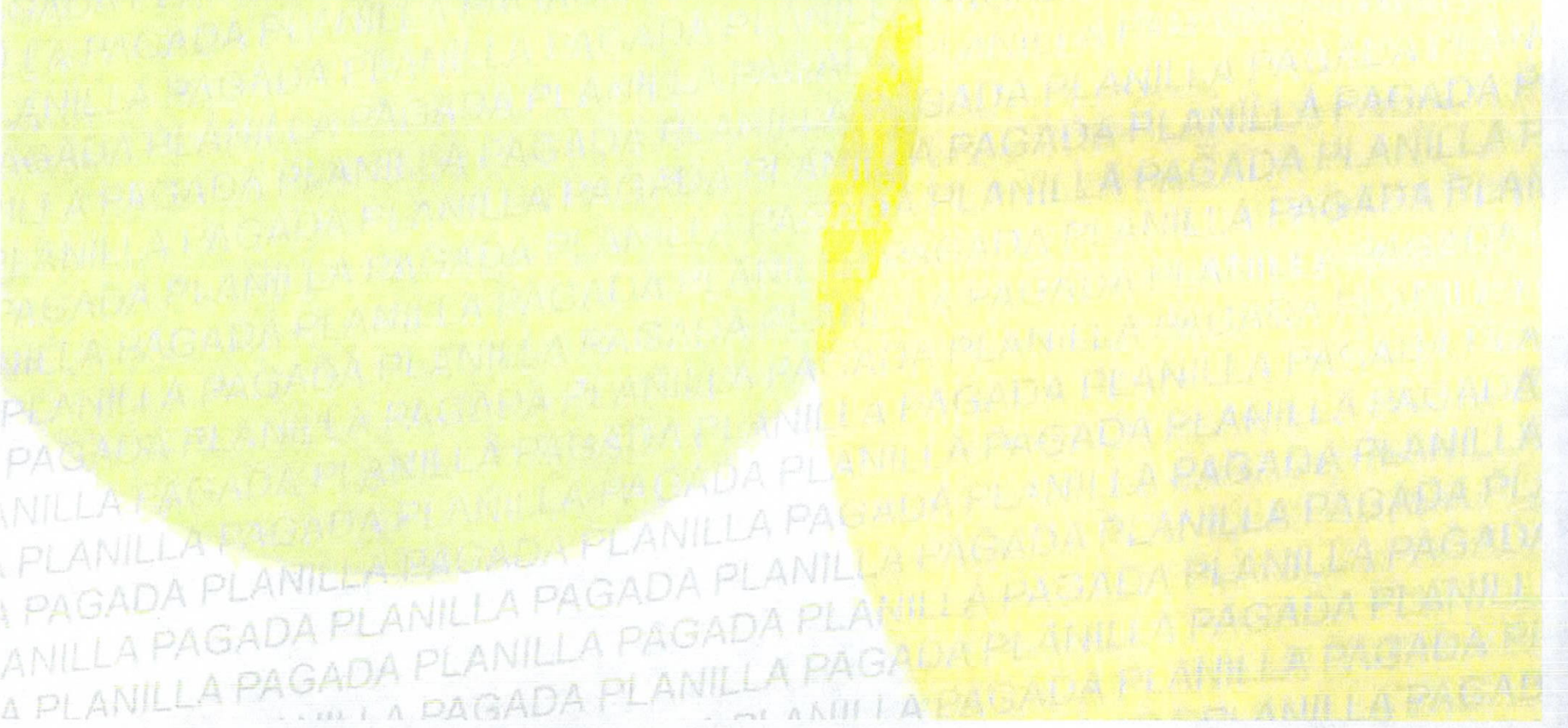

DATOS GENERALES DEL APORTANTE

Identificación	dv	Razon Social	Clase Aportante	Sucursal Principal	Dirección	Ciudad-Departamento	Teléfono	Exonerado SENA e ICBF
CC 76337715		VELASCO MORAN JESUS	INDEPENDIENTE	PRINCIPAL	VEREDA MATARREDONDA	PIENDAMO-CAUCA	3126475058	No

DATOS GENERALES DE LA LIQUIDACION

Período		Clave		Tipo	Fecha		Pago		
Pensión	Salud	Pago	Planilla	Planilla	Límite	Pago	Banco	Días Mora	Valor
2026-05	2026-05	417470717	9504950274	I	2026/06/04	2026/06/24	NEQUI	20	\$550,000

LIQUIDACION DETALLADA DE APORTES

EMPLEADO			PENSION				SALUD				CCF				RIESGOS				PARAFISCALES		
No.	Identificación	Nombres	Codigo	Días	IBC	Aporte	Codigo	Días	IBC	Aporte	Codigo	Días	IBC	Aporte	Codigo	Días	IBC	Aporte	Días	IBC	Aporte
Sucursal: PRINCIPAL (1 Afiliados)					\$1,750,905	\$280,200			\$1,750,905	\$218,900			\$0	\$0			\$1,750,905	\$42,700		\$0	\$0
Centro de Trabajo: PRINCIPAL (1 Afiliados)					\$1,750,905	\$280,200			\$1,750,905	\$218,900			\$0	\$0			\$1,750,905	\$42,700		\$0	\$0
Ciudad: PIENDAMO Depto: CAUCA (1 Afiliados)					\$1,750,905	\$280,200			\$1,750,905	\$218,900			\$0	\$0			\$1,750,905	\$42,700		\$0	\$0
1	CC 76337715	VELASCO JESUS	25-14	30	\$1,750,905	\$280,200	ESSC62	30	\$1,750,905	\$218,900		0	\$0	\$0	14-11	30	\$1,750,905	\$42,700	0	\$0	\$0
Total Afiliados(1)					\$1,750,905	\$280,200			\$1,750,905	\$218,900			\$0	\$0			\$1,750,905	\$42,700		\$0	\$0

DATOS GENERALES DEL APORTANTE								
Identificación	dv	Razon Social	Clase Aportante	Sucursal Principal	Dirección	Ciudad-Departamento	Teléfono	Exonerado SENA e ICBF
CC 76337715		VELASCO MORAN JESUS	INDEPENDIENTE	PRINCIPAL	VEREDA MATARREDONDA	PIENDAMO-CAUCA	3126475058	No

DATOS GENERALES DE LA LIQUIDACION									
Periodo		Clave		Tipo	Fecha		Pago		
Pensión	Salud	Pago	Planilla	Planilla	Limite	Pago	Banco	Días Mora	Valor
2026-05	2026-05	417470717	9504950274	I	2026/06/04	2026/06/24	NEQUI	20	\$550,000

RESUMEN DE PAGO								
RIESGO	CODIGO	NIT	DV	AFILIADOS	VALOR LIQUIDADO	INTERESES MORA	SALDOS E INCAPACIDADES	VALOR A PAGAR
AFP (ADMINISTRADORAS: 1)				1	\$280,200	\$4,200	\$0	\$284,400
COLPENSIONES	25-14	900,336,004	7	1	\$280,200	\$4,200	\$0	\$284,400
ARL (ADMINISTRADORAS: 1)				1	\$42,700	\$700	\$0	\$43,400
ARL SURA	14-11	890,903,790	5	1	\$42,700	\$700	\$0	\$43,400
EPS (ADMINISTRADORAS: 1)				1	\$218,900	\$3,300	\$0	\$222,200
ASMET SALUD EPS SAS	ESSC62	900,935,126	7	1	\$218,900	\$3,300	\$0	\$222,200
TOTAL				1	\$541,800	\$8,200	\$0	\$550,000

DATOS GENERALES DEL APORTANTE

Identificación	dv	Razon Social	Clase Aportante	Sucursal Principal	Direccion	Ciudad-Departamento	Teléfono	Exonerado SENA e ICBF
CC 76337715		VELASCO MORAN JESUS	INDEPENDIENTE	PRINCIPAL	VEREDA MATARREDONDA	PIENDAMO-CAUCA	3126475058	No

DATOS GENERALES DE LA LIQUIDACION

Periodo		Clave		Tipo	Fecha		Pago		
Pensión	Salud	Pago	Planilla	Planilla	Límite	Pago	Banco	Dias Mora	Valor
2026-04	2026-04	244525932	9503482030	I	2026/05/07	2026/04/22	NEQUI	0	\$271,000

LIQUIDACION DETALLADA DE APORTES

EMPLEADO				PENSION				SALUD				CCF				RIESGOS				PARAFISCALES			
No.	Identificación	Nombres	Codigo	Días	IBC	Aporte	Codigo	Días	IBC	Aporte	Codigo	Días	IBC	Aporte	Codigo	Días	IBC	Aporte	Días	IBC	Aporte		
Sucursal: PRINCIPAL (1 Afiliados)					\$875,453	\$140,100			\$875,453	\$109,500			\$0	\$0			\$875,453	\$21,400		\$0	\$0		
Centro de Trabajo: PRINCIPAL (1 Afiliados)					\$875,453	\$140,100			\$875,453	\$109,500			\$0	\$0			\$875,453	\$21,400		\$0	\$0		
Ciudad: PIENDAMO Depto: CAUCA (1 Afiliados)					\$875,453	\$140,100			\$875,453	\$109,500			\$0	\$0			\$875,453	\$21,400		\$0	\$0		
1	CC 76337715	VELASCO JESUS	25-14	15	\$875,453	\$140,100	ESSC62	15	\$875,453	\$109,500		0	\$0	\$0	14-11	15	\$875,453	\$21,400	0	\$0	\$0		
Total Afiliados(1)					\$875,453	\$140,100			\$875,453	\$109,500			\$0	\$0			\$875,453	\$21,400		\$0	\$0		

DATOS GENERALES DEL APORTANTE								
Identificación	dv	Razon Social	Clase Aportante	Sucursal Principal	Dirección	Ciudad-Departamento	Teléfono	Exonerado SENA e ICBF
CC 76337715		VELASCO MORAN JESUS	INDEPENDIENTE	PRINCIPAL	VEREDA MATARREDONDA	PIENDAMO-CAUCA	3126-475058	No

DATOS GENERALES DE LA LIQUIDACION									
Período		Clave		Tipo	Fecha		Pago		
Pensión	Salud	Pago	Planilla	Planilla	Límite	Pago	Banco	Días Mora	Valor
2026-04	2026-04	244525932	9503482030	I	2026/05/07	2026/04/22	NEQUI	0	\$271,000

RESUMEN DE PAGO									
RIESGO	CODIGO	NIT	DV	AFILIADOS	VALOR LIQUIDADADO	INTERESES MORA	SALDOS E INCAPACIDADES	VALOR A PAGAR	
AFP (ADMINISTRADORAS: 1)				1	\$140,100	\$0	\$0	\$140,100	
COLPENSIONES	25-14	900,336,004	7	1	\$140,100	\$0	\$0	\$140,100	
ARL (ADMINISTRADORAS: 1)				1	\$21,400	\$0	\$0	\$21,400	
ARL SURA	14-11	890,903,790	5	1	\$21,400	\$0	\$0	\$21,400	
EPS (ADMINISTRADORAS: 1)				1	\$109,500	\$0	\$0	\$109,500	
ASMET SALUD EPS SAS	ESSC62	900,935,126	7	1	\$109,500	\$0	\$0	\$109,500	
TOTAL				1	\$271,000	\$0	\$0	\$271,000	

Planilla Resumen

DATOS GENERALES DEL APORTANTE																																												
Identificación	dv	Razon Social	Clase Aportante		Sucursal Principal	Dirección	Ciudad-Departamento		Teléfono	Exonerado SENA e ICBF																																		
CC 1061530441		NARVAEZ COMETA YEIMI YULIANA	INDEPENDIENTE		PRINCIPAL	barrio san cayetano	POPAYAN-CAUCA		5555555	No																																		
DATOS GENERALES DE LA LIQUIDACION																																												
Periodo		Clave			Tipo	Fecha		Pago																																				
Pensión	Salud	Pago	Planilla		Planilla	Límite	Pago	Banco	Días Mora	Valor																																		
2026-06	2026-06		9506379908		1	2026/07/09				0																																		
LIQUIDACION DETALLADA DE APORTES																																												
EMPLEADO			NOVEDADES											PENSION		SALUD		CCF		RIESGOS		PARAFISCALES																						
No.	Identificación	Nombre	in	re	td	ta	td	ta	sp	cor	est	in	ige	lm	vac	avp	vc	lir	vi	Codigo	Dias	Codigo	Dias	Codigo	Dias	Tarifa	Dias	Exonerado SENA e ICBF																
SUCURSAL: PRINCIPAL (1 Afiliados)																																												
Centro de Trabajo: Principal (1 Afiliados)																																												
Ciudad: POPAYAN Depto: CAUCA (1 Afiliados)																																												
1	CC	1061530441	NARVAEZ YEIMI	X																23030	16	ESSC62	16		0	14-23	16	2.436%	0	No														
Total		Afiliados (1)																																										

Planilla Resumen

RESUMEN DE PAGO								
RIESGO	CODIGO	NIT	DV	AFILIADOS	VALOR LIQUIDADO	INTERESES MORA	SALDOS E INCAPACIDADES	VALOR A PAGAR
AFP (ADMINISTRADORAS: 1)				1	\$149,500	\$0	\$0	\$149,500
PORVENIR	230301	800,224,808	8	1	\$149,500	\$0	\$0	\$149,500
ARL (ADMINISTRADORAS: 1)				1	\$22,800	\$0	\$0	\$22,800
POSITIVA COMPAÑIA DE SEGUROS	14-23	860,011,153	6	1	\$22,800	\$0	\$0	\$22,800
EPS (ADMINISTRADORAS: 1)				1	\$116,800	\$0	\$0	\$116,800
ASMET SALUD EPS SAS	ESSC62	900,935,126	7	1	\$116,800	\$0	\$0	\$116,800
TOTAL				1	\$289,100	\$0	\$0	\$289,100

DATOS GENERALES DEL APORTANTE									
Identificación	dv	Razon Social	Clase Aportante	Sucursal Principal	Direccion	Ciudad-Departamento	Teléfono	Exonerado SENA e ICBF	
CC 1061530441		NARVAEZ COMETA YEIMI YULIANA	INDEPENDIENTE	PRINCIPAL	barrio san cayetano	POPAYAN-CAUCA	5555555	No	

DATOS GENERALES DE LA LIQUIDACION									
Periodo		Clave	Tipo	Fecha		Pago			
Pensión	Salud	Pago	Planilla	Planilla	Límite	Pago	Banco	Días Mora	Valor
2026-05	2026-05	417417873	9503576207	1	2026/06/10	2026/06/24	NEQUI	14	\$547,500

LIQUIDACION DETALLADA DE APORTES																							
EMPLEADO				PENSION				SALUD				CCF				RIESGOS				PARAFISCALES			
No.	Identificación	Nombres		Codigo	Días	IBC	Aporte	Codigo	Días	IBC	Aporte	Codigo	Días	IBC	Aporte	Codigo	Días	IBC	Aporte	Días	IBC	Aporte	
Sucursal: PRINCIPAL (1 Afiliados)						\$1,750,905	\$280,200			\$1,750,905	\$218,900			\$0	\$0			\$1,750,905	\$42,700			\$0	\$0
Centro de Trabajo: Principal (1 Afiliados)						\$1,750,905	\$280,200			\$1,750,905	\$218,900			\$0	\$0			\$1,750,905	\$42,700			\$0	\$0
Ciudad: POPAYAN Depto: CAUCA (1 Afiliados)						\$1,750,905	\$280,200			\$1,750,905	\$218,900			\$0	\$0			\$1,750,905	\$42,700			\$0	\$0
1	CC	1061530441	NARVAEZ YEIMI	230301	30	\$1,750,905	\$280,200	ESSC62	30	\$1,750,905	\$218,900	0	0	\$0	\$0	14-23	30	\$1,750,905	\$42,700	0		\$0	\$0
Total	Afiliados(1)					\$1,750,905	\$280,200			\$1,750,905	\$218,900			\$0	\$0			\$1,750,905	\$42,700			\$0	\$0

DATOS GENERALES DEL APORTANTE								
Identificación	dv	Razon Social	Clase Aportante	Sucursal Principal	Dirección	Ciudad-Departamento	Teléfono	Exonerado SENA e ICBF
CC 1061530441		NARVAEZ COMETA YEIMI YULIANA	INDEPENDIENTE	PRINCIPAL	barrio san cayetano	POPAYAN-CAUCA	5555555	No

DATOS GENERALES DE LA LIQUIDACION										
Periodo		Clave		Tipo	Fecha		Pago			
Pensión	Salud	Pago	Planilla	Planilla	Límite	Pago	Banco	Días Mora	Valor	
2026-05	2026-05	417417873	9503576207	I	2026/06/10	2026/06/24	NEQUI		14	\$547,500

RESUMEN DE PAGO									
RIESGO	CODIGO	NIT	DV	AFILIADOS	VALOR LIQUIDADO	INTERESES MORA	SALDOS E INCAPACIDADES	VALOR A PAGAR	
AFP (ADMINISTRADORAS: 1)				1	\$280,200	\$2,900	\$0	\$283,100	
PORVENIR	230301	800,224,808	8	1	\$280,200	\$2,900	\$0	\$283,100	
ARL (ADMINISTRADORAS: 1)				1	\$42,700	\$500	\$0	\$43,200	
POSITIVA COMPAÑIA DE SEGUROS	14-23	860,011,153	6	1	\$42,700	\$500	\$0	\$43,200	
EPS (ADMINISTRADORAS: 1)				1	\$218,900	\$2,300	\$0	\$221,200	
ASMET SALUD EPS SAS	ESSC62	900,935,126	7	1	\$218,900	\$2,300	\$0	\$221,200	
TOTAL				1	\$541,800	\$5,700	\$0	\$547,500	

DATOS GENERALES DEL APORTANTE									
Identificación	dv	Razon Social	Clase Aportante	Sucursal Principal	Dirección	Ciudad-Departamento	Teléfono	Exonerado SENA e ICBF	
CC 1061530441		NARVAEZ COMETA YEIMI YULIANA	INDEPENDIENTE	PRINCIPAL	barrio san cayetano	POPAYAN-CAUCA	5555555	No	

DATOS GENERALES DE LA LIQUIDACION									
Periodo		Clave	Tipo	Fecha		Pago			
Pensión	Salud	Pago	Planilla	Planilla	Limite	Pago	Banco	Días Mora	Valor
2026-04	2026-04	244529061	9503482477	I	2026/05/12	2026/04/22	NEQUI	0	\$271,000

LIQUIDACION DETALLADA DE APORTES																					
EMPLEADO			PENSION				SALUD				CCF				RIESGOS				PARAFISCALES		
No.	Identificación	Nombres	Codigo	Días	IBC	Aporte	Codigo	Días	IBC	Aporte	Codigo	Días	IBC	Aporte	Codigo	Días	IBC	Aporte	Días	IBC	Aporte
Sucursal: PRINCIPAL (1 Afiliados)					\$875,453	\$140,100			\$875,453	\$109,500			\$0	\$0			\$875,453	\$21,400		\$0	\$0
Centro de Trabajo: Principal (1 Afiliados)					\$875,453	\$140,100			\$875,453	\$109,500			\$0	\$0			\$875,453	\$21,400		\$0	\$0
Ciudad: POPAYAN Depto: CAUCA (1 Afiliados)					\$875,453	\$140,100			\$875,453	\$109,500			\$0	\$0			\$875,453	\$21,400		\$0	\$0
1	CC 1061530441	NARVAEZ YEIMI	230301	15	\$875,453	\$140,100	ESS62	15	\$875,453	\$109,500	0		\$0	\$0	14-23	15	\$875,453	\$21,400	0	\$0	\$0
Total Afiliados(1)					\$875,453	\$140,100			\$875,453	\$109,500			\$0	\$0			\$875,453	\$21,400		\$0	\$0

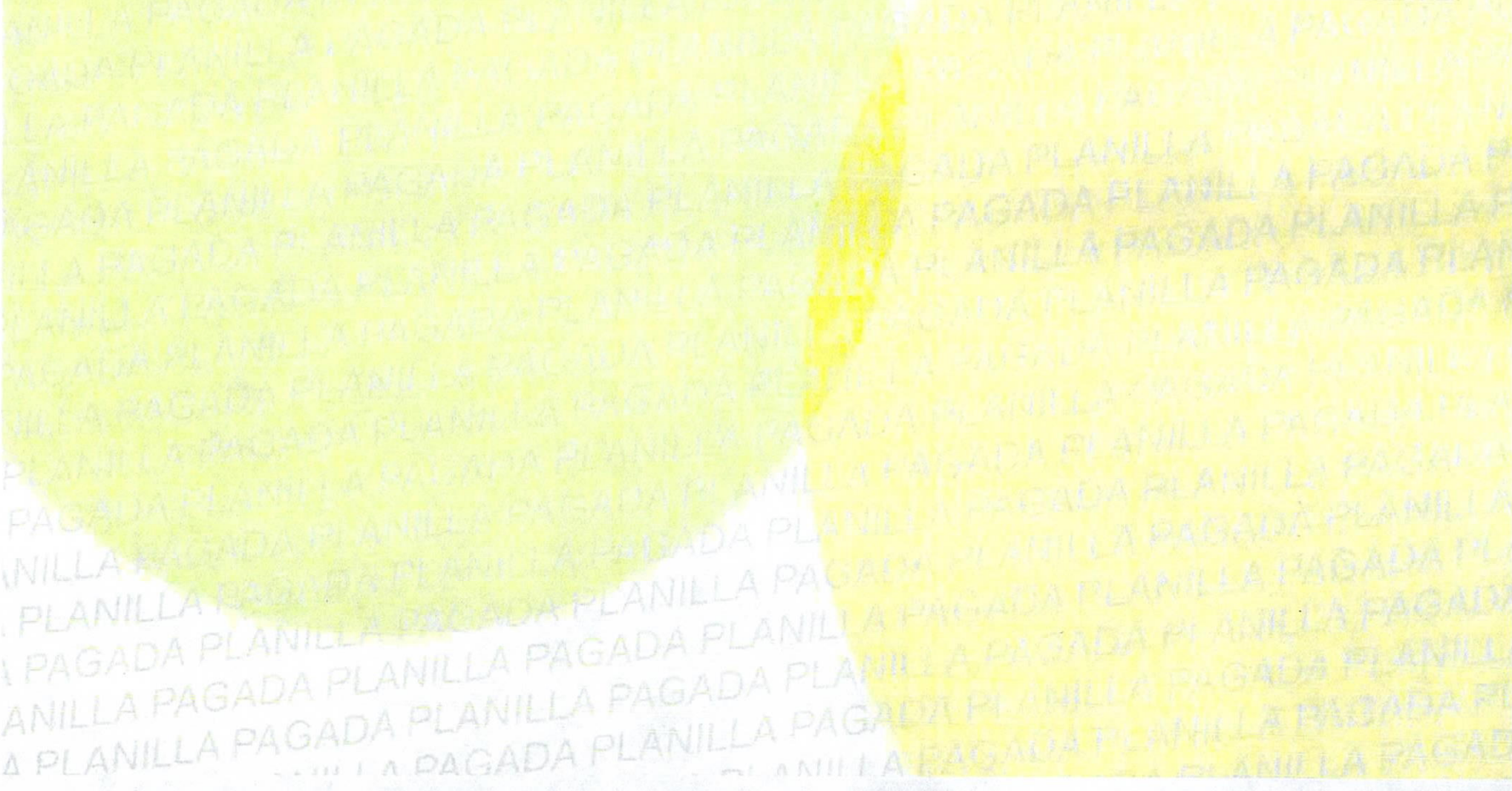

DATOS GENERALES DEL APORTANTE									
Identificación	dv	Razon Social	Clase Aportante	Sucursal Principal	Direccion	Ciudad-Departamento	Teléfono	Exonerado SENA e ICBF	
CC 1061530441		NARVAEZ COMETA YEIMI YULIANA	INDEPENDIENTE	PRINCIPAL	barrio san cayetano	POPAYAN-CAUCA	5555555	No	

DATOS GENERALES DE LA LIQUIDACION									
Periodo		Clave	Tipo	Fecha		Pago			
Pensión	Salud	Pago	Planilla	Planilla	Limite	Pago	Banco	Días Mora	Valor
2026-04	2026-04	244529061	9503482477	1	2026/05/12	2026/04/22	NEQUI	0	\$271,000

RESUMEN DE PAGO									
RIESGO	CODIGO	NIT	DV	AFILIADOS	VALOR LIQUIDADO	INTERESES MORA	SALDOS E INCAPACIDADES	VALOR A PAGAR	
AFP (ADMINISTRADORAS: 1)				1	\$140,100	\$0	\$0	\$140,100	
PORVENIR	230301	800,224,808	8	1	\$140,100	\$0	\$0	\$140,100	
ARL (ADMINISTRADORAS: 1)				1	\$21,400	\$0	\$0	\$21,400	
POSITIVA COMPAÑIA DE SEGUROS	14-23	860,011,153	6	1	\$21,400	\$0	\$0	\$21,400	
EPS (ADMINISTRADORAS: 1)				1	\$109,500	\$0	\$0	\$109,500	
ASMET SALUD EPS SAS	ESSC62	900,935,126	7	1	\$109,500	\$0	\$0	\$109,500	
TOTAL				1	\$271,000	\$0	\$0	\$271,000	

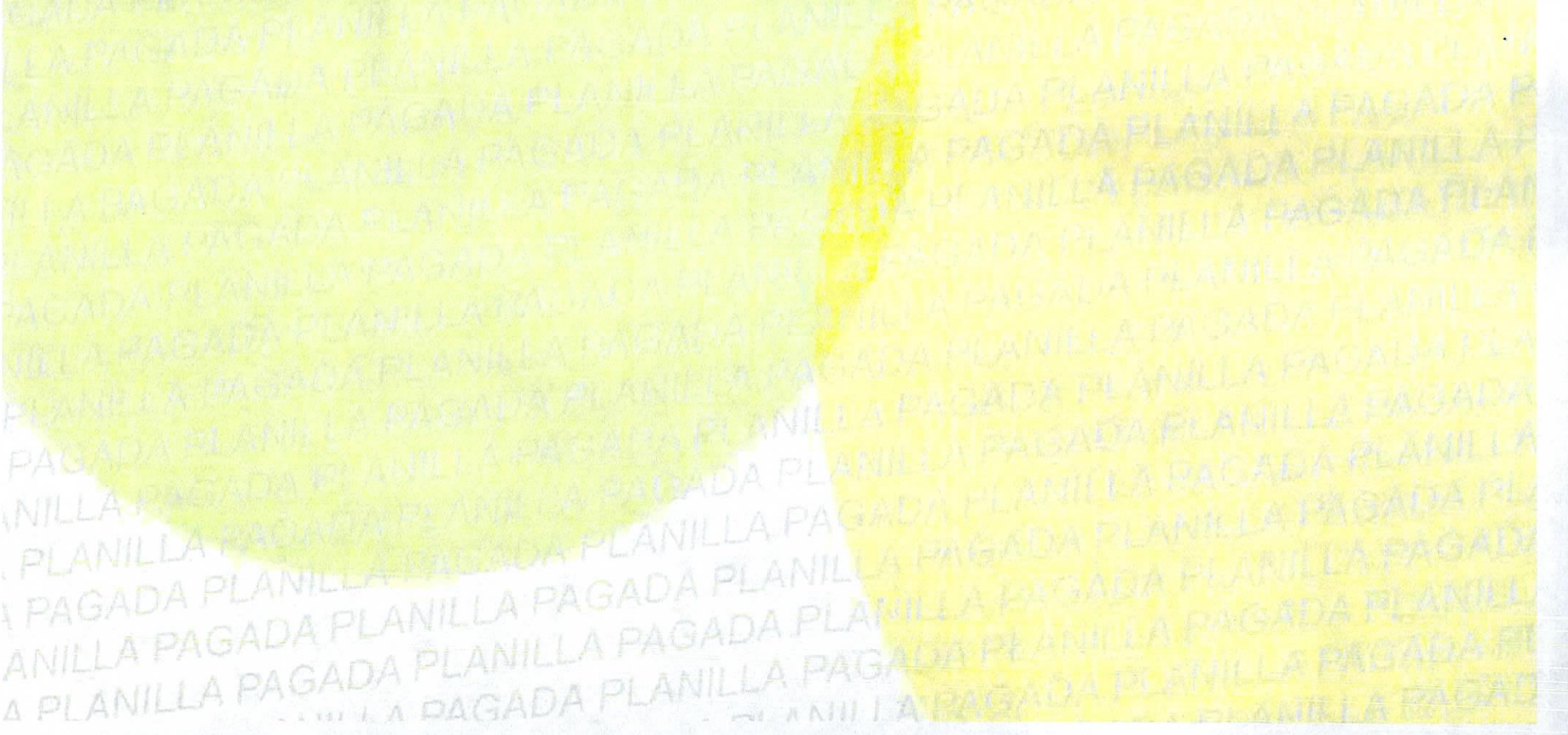

DATOS GENERALES DEL APORTANTE									
Identificación	dv	Razon Social	Clase Aportante	Sucursal Principal	Direccion	Cludad-Departamento	Teléfono	Exonerado SENA e ICBF	
CC 94402413		HERNANDEZ PEÑA LIBARDO ANTONIO	INDEPENDIENTE	PRINCIPAL	continentat	PIENDAMO-CAUCA	3206617191	SI	

DATOS GENERALES DE LA LIQUIDACION									
Periodo		Clave		Tipo	Fecha		Pago		
Pensión	Salud	Pago	Planilla	Planilla	Límite	Pago	Banco	Días Mora	Valor
2026-06	2026-06	417447697	9506380582	I	2026/07/03	2026/06/24	NEQUI	0	\$289,100

LIQUIDACION DETALLADA DE APORTES																							
EMPLEADO				PENSION				SALUD				CCF				RIESGOS				PARAFISCALES			
No.	Identificación	Nombres		Codigo	Días	IBC	Aporte	Codigo	Días	IBC	Aporte	Codigo	Días	IBC	Aporte	Codigo	Días	IBC	Aporte	Días	IBC	Aporte	
Sucursal: PRINCIPAL (1 Afiliados)						\$933,816	\$149,500			\$933,816	\$116,800			\$0	\$0			\$933,816	\$22,800			\$0	\$0
Centro de Trabajo: PRINCIPAL (1 Afiliados)						\$933,816	\$149,500			\$933,816	\$116,800			\$0	\$0			\$933,816	\$22,800			\$0	\$0
Ciudad: PIENDAMO Depto: CAUCA (1 Afiliados)						\$933,816	\$149,500			\$933,816	\$116,800			\$0	\$0			\$933,816	\$22,800			\$0	\$0
1	CC 94402413	HERNANDEZ LIBARDO		25-14	16	\$933,816	\$149,500	ESSC18	16	\$933,816	\$116,800	0	0	\$0	\$0	14-23	16	\$933,816	\$22,800	0		\$0	\$0
Total	Afiliados(1)					\$933,816	\$149,500			\$933,816	\$116,800			\$0	\$0			\$933,816	\$22,800			\$0	\$0

DATOS GENERALES DEL APORTANTE								
Identificación	dv	Razon Social	Clase Aportante	Sucursal Principal	Direccion	Ciudad-Departamento	Teléfono	Exonerado SENA e ICBF
CC 94402413		HERNANDEZ PEÑA LIBARDO ANTONIO	INDEPENDIENTE	PRINCIPAL	continental	PIENDAMO-CAUCA	3206617191	SI

DATOS GENERALES DE LA LIQUIDACION									
Periodo		Clave		Tipo	Fecha		Pago		
Pensión	Salud	Pago	Planilla	Planilla	Limite	Pago	Banco	Dias Mora	Valor
2026-06	2026-06	417447697	9506380582	I	2026/07/03	2026/06/24	NEQUI	0	\$289,100

RESUMEN DE PAGO									
RIESGO	CODIGO	NIT	DV	AFILIADOS	VALOR LIQUIDADO	INTERESES MORA	SALDOS E INCAPACIDADES	VALOR A PAGAR	
AFP (ADMINISTRADORAS: 1)				1	\$149,500	\$0	\$0	\$149,500	
COLPENSIONES	25-14	900,336,004	7	1	\$149,500	\$0	\$0	\$149,500	
ARL (ADMINISTRADORAS: 1)				1	\$22,800	\$0	\$0	\$22,800	
POSITIVA COMPAÑIA DE SEGUROS	14-23	860,011,153	6	1	\$22,800	\$0	\$0	\$22,800	
EPS (ADMINISTRADORAS: 1)				1	\$116,800	\$0	\$0	\$116,800	
EMSSANAR	ESSC18	901,021,565	8	1	\$116,800	\$0	\$0	\$116,800	
TOTAL				1	\$289,100	\$0	\$0	\$289,100	

DATOS GENERALES DEL APORTANTE									
Identificación	dv	Razon Social	Clase Aportante	Sucursal Principal	Direccion	Ciudad-Departamento	Teléfono	Exonerado SENA e ICBF	
CC 94402413		HERNANDEZ PEÑA LIBARDO ANTONIO	INDEPENDIENTE	PRINCIPAL	continental	PIENDAMO-CAUCA	3206617191	SI	

DATOS GENERALES DE LA LIQUIDACION									
Periodo		Clave	Tipo	Fecha		Pago			
Pensión	Salud	Pago	Planilla	Planilla	Limite	Pago	Banco	Días Mora	Valor
2026-05	2026-05	417442317	9504867608	1	2026/06/03	2026/06/24	NEQUI	21	\$550,300

LIQUIDACION DETALLADA DE APORTES																									
EMPLEADO					PENSION					SALUD					CCF				RIESGOS				PARAFISCALES		
No.	Identificación	Nombres		Codigo	Días	IBC	Aporte	Codigo	Días	IBC	Aporte	Codigo	Días	IBC	Aporte	Codigo	Días	IBC	Aporte	Días	IBC	Aporte			
Sucursal: PRINCIPAL (1 Afiliados)						\$1,750,905	\$280,200			\$1,750,905	\$218,900			\$0	\$0			\$1,750,905	\$42,700		\$0	\$0			
Centro de Trabajo: PRINCIPAL (1 Afiliados)						\$1,750,905	\$280,200			\$1,750,905	\$218,900			\$0	\$0			\$1,750,905	\$42,700		\$0	\$0			
Ciudad: PIENDAMO Depto: CAUCA (1 Afiliados)						\$1,750,905	\$280,200			\$1,750,905	\$218,900			\$0	\$0			\$1,750,905	\$42,700		\$0	\$0			
1	CC 94402413	HERNANDEZ LIBARDO		25-14	30	\$1,750,905	\$280,200	ESSC18	30	\$1,750,905	\$218,900		0	\$0	\$0	14-23	30	\$1,750,905	\$42,700	0	\$0	\$0			
Total Afiliados(1)						\$1,750,905	\$280,200			\$1,750,905	\$218,900			\$0	\$0			\$1,750,905	\$42,700		\$0	\$0			

DATOS GENERALES DEL APORTANTE								
Identificación	dv	Razon Social	Clase Aportante	Sucursal Principal	Direccion	Ciudad-Departamento	Teléfono	Exonerado SENA e ICBF
CC 94402413		HERNANDEZ PEÑA LIBARDO ANTONIO	INDEPENDIENTE	PRINCIPAL	continental	PIENDAMO-CAUCA	3206617191	Si

DATOS GENERALES DE LA LIQUIDACION										
Periodo		Clave		Tipo	Fecha		Pago			
Pensión	Salud	Pago	Planilla	Planilla	Límite	Pago	Banco	Días Mora	Valor	
2026-05	2026-05	417442317	9504862608	1	2026/06/03	2026/06/24	NEQUI		21	\$550,300

RESUMEN DE PAGO									
RIESGO	CODIGO	NIT	DV	AFILIADOS	VALOR LIQUIDADO	INTERESES MORA	SALDOS E INCAPACIDADES	VALOR A PAGAR	
AFP (ADMINISTRADORAS: 1)				1	\$280,200	\$4,400	\$0	\$284,600	
COLPENSIONES	25-14	900,336,004	7	1	\$280,200	\$4,400	\$0	\$284,600	
ARL (ADMINISTRADORAS: 1)				1	\$42,700	\$700	\$0	\$43,400	
POSITIVA COMPAÑIA DE SEGUROS	14-23	860,011,153	6	1	\$42,700	\$700	\$0	\$43,400	
EPS (ADMINISTRADORAS: 1)				1	\$218,900	\$3,400	\$0	\$222,300	
EMSSANAR	ESSC18	901,021,565	8	1	\$218,900	\$3,400	\$0	\$222,300	
TOTAL				1	\$541,800	\$8,500	\$0	\$550,300	

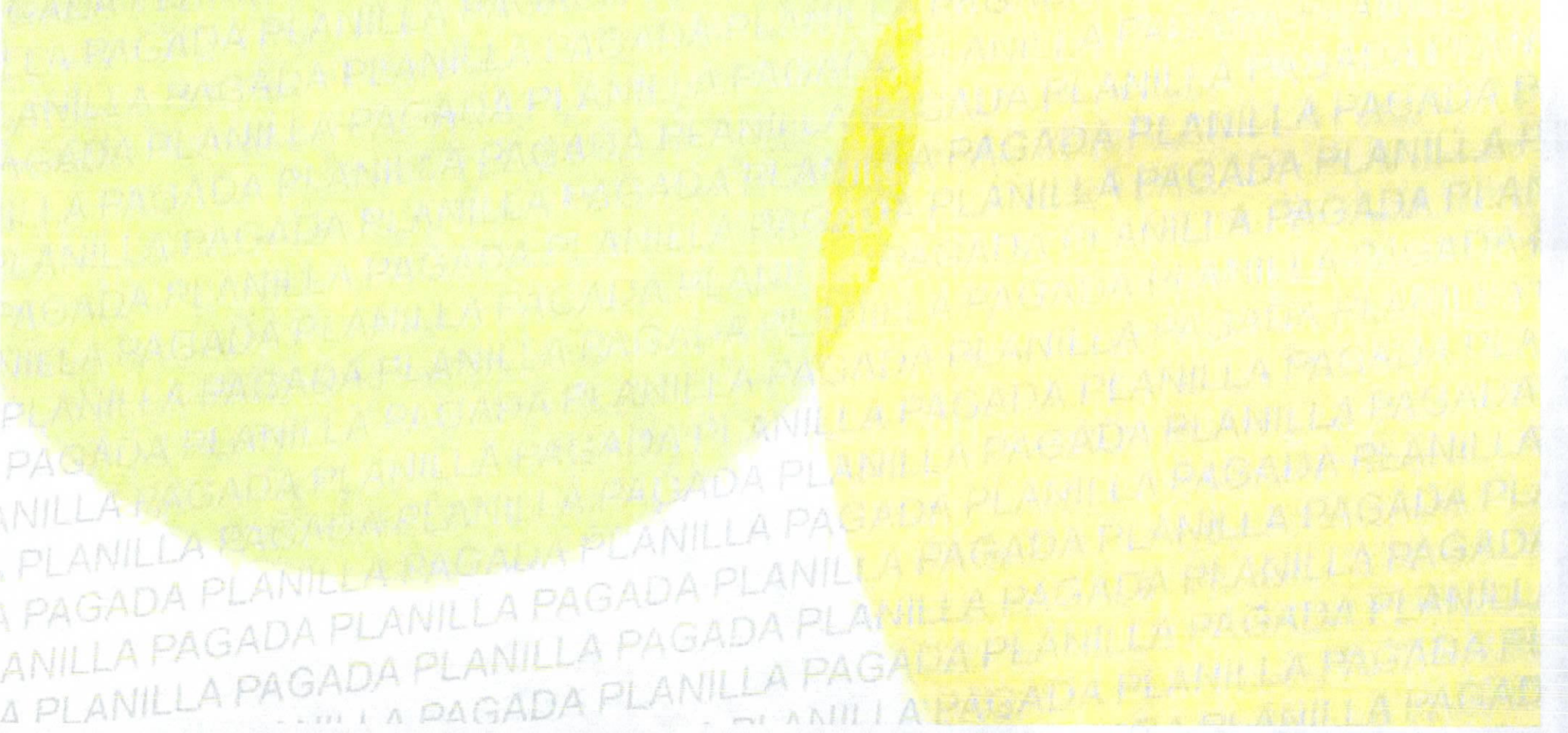

DATOS GENERALES DEL APORTANTE								
Identificación	dv	Razon Social	Clase Aportante	Sucursal Principal	Direccion	Ciudad-Departamento	Teléfono	Exonerado SENA e ICBF
CC 94402413		HERNANDEZ PEÑA LIBARDO ANTONIO	INDEPENDIENTE	PRINCIPAL	continental	PIENDAMO-CAUCA	3206617191	Si

DATOS GENERALES DE LA LIQUIDACION									
Periodo		Clave		Tipo	Fecha		Pago		
Pensión	Salud	Pago	Planilla	Planilla	Limite	Pago	Banco	Dias Mora	Valor
2026-04	2026-04	244522548	9503481421	I	2026/05/06	2026/04/22	NEQUI	0	\$271,000

LIQUIDACION DETALLADA DE APORTES																													
EMPLEADO					PENSION					SALUD					CCF					RIESGOS					PARAFISCALES				
No.	Identificación	Nombres			Código	Días	IBC	Aporte	Código	Días	IBC	Aporte	Código	Días	IBC	Aporte	Código	Días	IBC	Aporte	Días	IBC	Aporte						
Sucursal: PRINCIPAL (1 Afiliados)							\$875,453	\$140,100			\$875,453	\$109,500			\$0	\$0			\$875,453	\$21,400			\$0	\$0					
Centro de Trabajo: PRINCIPAL (1 Afiliados)							\$875,453	\$140,100			\$875,453	\$109,500			\$0	\$0			\$875,453	\$21,400			\$0	\$0					
Ciudad: PIENDAMO Depto: CAUCA (1 Afiliados)							\$875,453	\$140,100			\$875,453	\$109,500			\$0	\$0			\$875,453	\$21,400			\$0	\$0					
1	CC 94402413	HERNANDEZ LIBARDO			25-14	15	\$875,453	\$140,100	ESSC18	15	\$875,453	\$109,500		0	\$0	\$0	14-23	15	\$875,453	\$21,400	0		\$0	\$0					
Total Afiliados(1)							\$875,453	\$140,100			\$875,453	\$109,500			\$0	\$0			\$875,453	\$21,400			\$0	\$0					

Identificación	dv	Razon Social	Clase Aportante	Sucursal Principal	Dirección	Ciudad-Departamento	Teléfono	Exonerado SENA e ICBF
CC 94402413		HERNANDEZ PEÑA LIBARDO ANTONIO	INDEPENDIENTE	PRINCIPAL	continental	PIENDAMO-CAUCA	3206617191	Si

DATOS GENERALES DE LA LIQUIDACION

Periodo		Clave		Tipo	Fecha		Pago		
Pensión	Salud	Pago	Planilla	Planilla	Limite	Pago	Banco	Días Mora	Valor
2026-04	2026-04	244522548	9503481421	I	2026/05/06	2026/04/22	NEQUI	0	\$271,000

RESUMEN DE PAGO

RIESGO	CODIGO	NIT	DV	AFILIADOS	VALOR LIQUIDADO	INTERESES MORA	SALDOS E INCAPACIDADES	VALOR A PAGAR
AFP (ADMINISTRADORAS: 1)				1	\$140,100	\$0	\$0	\$140,100
COLPENSIONES	25-14	900,336,004	7	1	\$140,100	\$0	\$0	\$140,100
ARL (ADMINISTRADORAS: 1)				1	\$21,400	\$0	\$0	\$21,400
POSITIVA COMPAÑIA DE SEGUROS	14-23	860,011,153	6	1	\$21,400	\$0	\$0	\$21,400
EPS (ADMINISTRADORAS: 1)				1	\$109,500	\$0	\$0	\$109,500
EMSSANAR	ESSC18	901,021,565	8	1	\$109,500	\$0	\$0	\$109,500
TOTAL				1	\$271,000	\$0	\$0	\$271,000

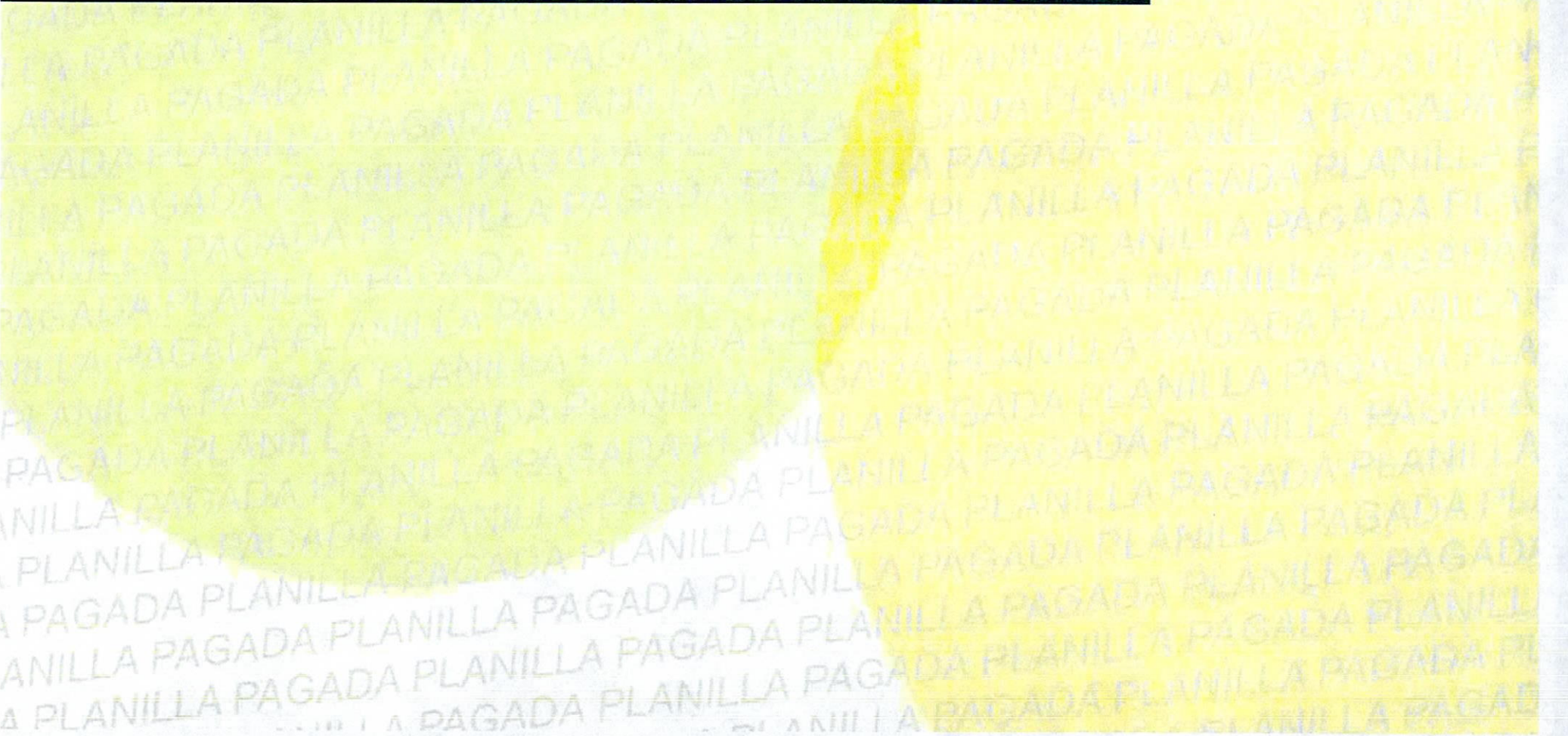

DATOS GENERALES DEL APORTANTE									
Identificación	dv	Razon Social	Clase Aportante	Sucursal Principal	Dirección	Ciudad-Departamento	Teléfono	Exonerado SENA e ICBF	
CC 4789538		CASAMACHIN LABIO NARBAY ANTONIO	INDEPENDIENTE	PRINCIPAL	Carrera 10 #16-04	PIENDAMO-CAUCA	5555555	No	

DATOS GENERALES DE LA LIQUIDACION									
Periodo		Clave		Tipo	Fecha		Pago		
Pensión	Salud	Pago	Planilla	Planilla	Limite	Pago	Banco	Días Mora	Valor
2026-06	2026-06	417463926	9506380267	I	2026/07/09	2026/06/24	NEQUI	0	\$289,100

LIQUIDACION DETALLADA DE APORTES																							
EMPLEADO				PENSION				SALUD				CCF				RIESGOS				PARAFISCALES			
No.	Identificación	Nombres		Codigo	Días	IBC	Aporte	Codigo	Días	IBC	Aporte	Codigo	Días	IBC	Aporte	Codigo	Días	IBC	Aporte	Días	IBC	Aporte	
Sucursal: PRINCIPAL (1 Afiliados)						\$933,816	\$149,500			\$933,816	\$116,800			\$0	\$0			\$933,816	\$22,800			\$0	\$0
Centro de Trabajo: PRINCIPAL (1 Afiliados)						\$933,816	\$149,500			\$933,816	\$116,800			\$0	\$0			\$933,816	\$22,800			\$0	\$0
Ciudad: PIENDAMO Depto: CAUCA (1 Afiliados)						\$933,816	\$149,500			\$933,816	\$116,800			\$0	\$0			\$933,816	\$22,800			\$0	\$0
1	CC 4789538	CASAMACHIN	NARBAY	25-14	16	\$933,816	\$149,500	ESSC62	16	\$933,816	\$116,800		0	\$0	\$0	14-23	16	\$933,816	\$22,800	0		\$0	\$0
Total	Afiliados(1)					\$933,816	\$149,500			\$933,816	\$116,800			\$0	\$0			\$933,816	\$22,800			\$0	\$0

DATOS GENERALES DEL APORTANTE								
Identificación	dv	Razon Social	Clase Aportante	Sucursal Principal	Direccion	Ciudad-Departamento	Teléfono	Exonerado SENA e ICBF
CC 4789538		CASAMACHIN LABIO HARBAY ANTONIO	INDEPENDIENTE	PRINCIPAL	Carrera 10 #16-04	PIENDAMO-CAUCA	5555555	No

DATOS GENERALES DE LA LIQUIDACION									
Periodo		Clave		Tipo	Fecha		Pago		
Pensión	Salud	Pago	Planilla	Planilla	Límite	Pago	Banco	Días Mora	Valor
2026-06	2026-06	417463926	9506380267	I	2026/07/09	2026/06/24	NEQUI	0	\$289,100

RESUMEN DE PAGO									
RIESGO	CODIGO	NIT	DV	AFILIADOS	VALOR LIQUIDADADO	INTERESES MORA	SALDOS E INCAPACIDADES	VALOR A PAGAR	
AFP (ADMINISTRADORAS: 1)				1	\$149,500	\$0	\$0	\$149,500	
COLPENSIONES	25-14	900,336,004	7	1	\$149,500	\$0	\$0	\$149,500	
ARL (ADMINISTRADORAS: 1)				1	\$22,800	\$0	\$0	\$22,800	
POSITIVA COMPAÑIA DE SEGUROS	14-23	860,011,153	6	1	\$22,800	\$0	\$0	\$22,800	
EPS (ADMINISTRADORAS: 1)				1	\$116,800	\$0	\$0	\$116,800	
ASMET SALUD EPS SAS	ESSC62	900,935,126	7	1	\$116,800	\$0	\$0	\$116,800	
TOTAL				1	\$289,100	\$0	\$0	\$289,100	

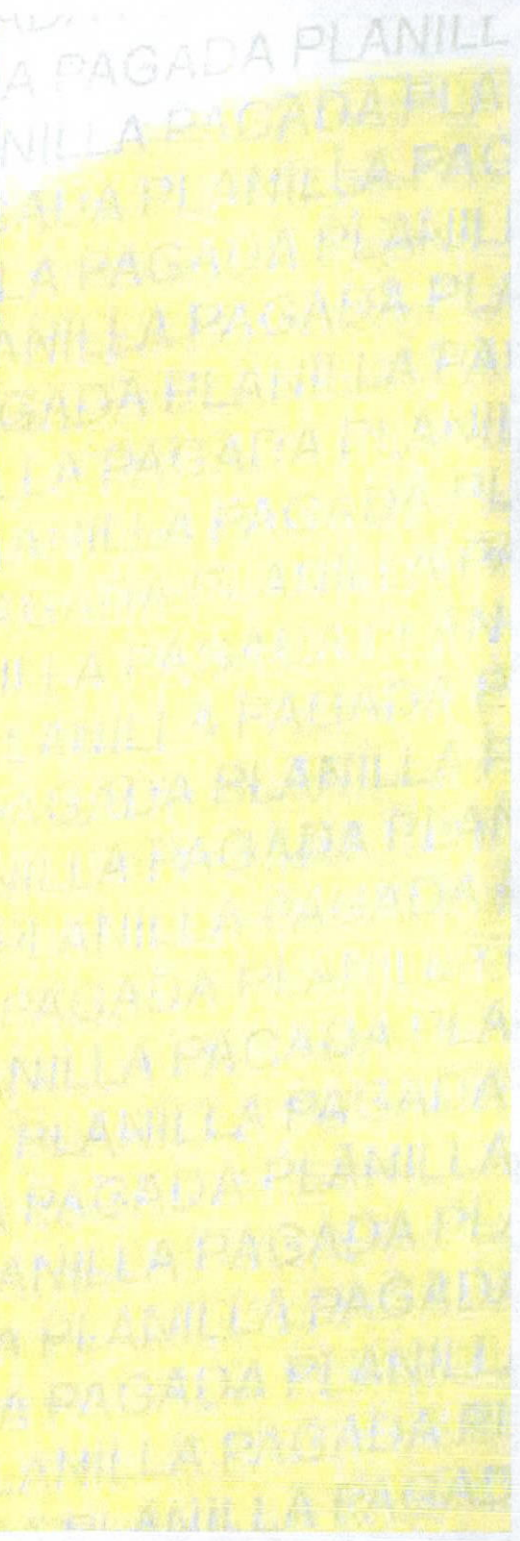

DATOS GENERALES DEL APORTANTE								
Identificación	dv	Razon Social	Clase Aportante	Sucursal Principal	Direccion	Ciudad-Departamento	Teléfono	Exonerado SENA e ICBF
CC 4789538		CASAMACHIN LABIO NARBAY ANTONIO	INDEPENDIENTE	PRINCIPAL	Carrera 10 #16-04	PIENDAMO-CAUCA	5555555	No

DATOS GENERALES DE LA LIQUIDACION									
Periodo		Clave		Tipo	Fecha		Pago		
Pensión	Salud	Pago	Planilla	Planilla	Limite	Pago	Banco	Días Mora	Valor
2026-05	2026-05	417454836	9503583437	I	2026/06/10	2026/06/24	NEQUI	14	\$547,500

LIQUIDACION DETALLADA DE APORTES																							
EMPLEADO					PENSION				SALUD				CCF				RIESGOS				PARAFISCALES		
No.	Identificación	Nombres		Codigo	Días	IBC	Aporte	Codigo	Días	IBC	Aporte	Codigo	Días	IBC	Aporte	Codigo	Días	IBC	Aporte	Días	IBC	Aporte	
Sucursal: PRINCIPAL (1 Afiliados)						\$1,750,905	\$280,200			\$1,750,905	\$218,900			\$0	\$0			\$1,750,905	\$42,700			\$0	\$0
Centro de Trabajo: PRINCIPAL (1 Afiliados)						\$1,750,905	\$280,200			\$1,750,905	\$218,900			\$0	\$0			\$1,750,905	\$42,700			\$0	\$0
Ciudad: PIENDAMO Depto: CAUCA (1 Afiliados)						\$1,750,905	\$280,200			\$1,750,905	\$218,900			\$0	\$0			\$1,750,905	\$42,700			\$0	\$0
1	CC	4789538	CASAMACHIN NARBAY	25-14	30	\$1,750,905	\$280,200	ESSC62	30	\$1,750,905	\$218,900	0		\$0	\$0	14-23	30	\$1,750,905	\$42,700	0		\$0	\$0
Total Afiliados(1)						\$1,750,905	\$280,200			\$1,750,905	\$218,900			\$0	\$0			\$1,750,905	\$42,700			\$0	\$0

DATOS GENERALES DEL APORTANTE

Identificación	dv	Razon Social	Clase Aportante	Sucursal Principal	Dirección	Ciudad-Departamento	Teléfono	Exonerado SENA e ICBF
CC 4789538		CASAMACHIN LABIO NARBAY ANTONIO	INDEPENDIENTE	PRINCIPAL	Carrera 10 #16-04	PIENDAMO-CAUCA	5555555	No

DATOS GENERALES DE LA LIQUIDACION

Periodo		Clave		Tipo	Fecha		Pago		
Pensión	Salud	Pago	Planilla	Planilla	Limite	Pago	Banco	Dias Mora	Valor
2026-05	2026-05	417454836	9503583437	1	2026/06/10	2026/06/24	NEQUI	14	\$547,500

RESUMEN DE PAGO

RIESGO	CODIGO	NIT	DV	AFILIADOS	VALOR LIQUIDADO	INTERESES MORA	SALDOS E INCAPACIDADES	VALOR A PAGAR
AFP (ADMINISTRADORAS: 1)				1	\$280,200	\$2,900	\$0	\$283,100
COLPENSIONES	25-14	900,336,004	7	1	\$280,200	\$2,900	\$0	\$283,100
ARL (ADMINISTRADORAS: 1)				1	\$42,700	\$500	\$0	\$43,200
POSITIVA COMPAÑIA DE SEGUROS	14-23	860,011,153	6	1	\$42,700	\$500	\$0	\$43,200
EPS (ADMINISTRADORAS: 1)				1	\$218,900	\$2,300	\$0	\$221,200
ASMET SALUD EPS SAS	ESSC62	900,935,126	7	1	\$218,900	\$2,300	\$0	\$221,200
TOTAL				1	\$541,800	\$5,700	\$0	\$547,500

Planilla Resumen

DATOS GENERALES DEL APORTANTE																																																																									
Identificación		dv	Razon Social					Clase Aportante			Sucursal Principal			Direccion		Ciudad-Departamento		Teléfono		Exonerado SENA e ICBF																																																					
CC 4789538			CASAMACHIN LABIO NARBAY ANTONIO					INDEPENDIENTE			PRINCIPAL			Carrera 10 #16-04		PIENDAMO-CAUCA		5555555		No																																																					
DATOS GENERALES DE LA LIQUIDACION																																																																									
Periodo		Clave					Tipo		Fecha		Pago																																																														
Pensión		Salud		Pago		Planilla		Planilla		Limite		Pago		Banco			Dias Mora		Valor																																																						
2026-04		2026-04				9503482664		1		2026/05/12							0																																																								
LIQUIDACION DETALLADA DE APORTES																																																																									
EMPLEADO			NOVEDADES															PENSION				SALUD				CCF				RIESGOS				PARAFISCALES				Total Aportes																																			
No.	Identificación	Nombre	ing	ret	de	tae	tdp	tap	vsp	cor	vst	sn	lge	lma	vac	avp	vct	irt	vip	Codigo	Dias	IBC	Aporte	Codigo	Dias	IBC	Aporte	Codigo	Dias	IBC	Aporte	Codigo	Dias	IBC	Tarifa	Aporte	Dias		IBC	Aporte	Exonerado SENA e ICBF																																
SUCURSAL: PRINCIPAL (1 Afiliados)																																																\$875,453	\$140,100			\$875,453	\$109,500			\$0	\$0			\$875,453		\$21,400			\$0	\$0			\$0	\$0			\$271,000
Centro de Trabajo: PRINCIPAL (1 Afiliados)																																																\$875,453	\$140,100			\$875,453	\$109,500			\$0	\$0			\$875,453		\$21,400			\$0	\$0			\$0	\$0			\$271,000
Ciudad: PIENDAMO Depto: CAUCA (1 Afiliados)																																																\$875,453	\$140,100			\$875,453	\$109,500			\$0	\$0			\$875,453		\$21,400			\$0	\$0			\$0	\$0			\$271,000
1	CC	4789538	CASAMACHIN NARBAY	X																25-14	15	\$875,453	\$140,100	ESSC62	15	\$875,453	\$109,500	0		\$0	\$0	14-23	15	\$875,453	2.436%	\$21,400	0		\$0	\$0	No	\$271,000																															
Total Afiliados (1)																						\$875,453	\$140,100			\$875,453	\$109,500			\$0	\$0			\$875,453		\$21,400			\$0	\$0			\$271,000																														