

EDWIN NORBERTO RIVERA SARRIA

NIT: 10755270 - 9

Régimen: Responsable del impuesto sobre las ventas  IVA

Persona Natural

Dirección: CR 10 11 21 BRR LLERAS, PIENDAMÓ  TUNÍA, Cauca, Colombia

Tel. 3193111130

Email. sarriariveraedwin@gmail.com

Autorización factura electrónica de venta No: 18764083796638 válida desde 2024-11-21 hasta 2026-11-21 rango desde FEL1 hasta FEL10000

732  
25 JUN 2026

Nombre/Razón Social: MUNICIPIO DE PIENDAMO

NIT: 891500856

Dirección: carrera 5 N° 9-93 Edificio CAM, PIENDAMÓ  TUNÍA, Cauca, Colombia

Teléfono: 3183497940

Email: alcaldia@piendam-cauca.gov-co

Forma de pago: Contado

Medio de pago: Consignación bancaria

Total de Líneas: 27

FACTURA ELECTRÓNICA DE VENTA: FEL - 47

MONEDA: COP Peso colombiano

HORA EMISIÓN: 12:04:45

FECHA FIRMADO:

FECHA DE EMISIÓN

FECHA DE VENCIMIENTO

DÍA	MES	AÑO
17	06	2026

DÍA	MES	AÑO
--	--	--

#	CÓDIGO	DESCRIPCIÓN	U.M	CANTIDAD	PRECIO U.	IMPUESTOS			DCTO.	TOTAL
						NOM.	% o VAL	MONTO		
1	UNO	PARQUE Y POLIDEPORTIVO CENTRAL TUNÍA SEMANA 1 Y SEMANA 5	WSD	1.200,00	\$2.100,00				\$0,00	\$2.520.000,00
2	UNO	SALÓN COMUNAL TUNÍA SEMANA 1Y SEMANA 5	WSD	200,00	\$2.100,00				\$0,00	\$420.000,00
3	UNO	PARQUE CENTRAL SEMANA 1 Y SEMANA 5	WSD	200,00	\$2.100,00				\$0,00	\$420.000,00
4	UNO	ALCLADIA MUNICIPAL SEMANA 1 Y SEMANA 5	WSD	400,00	\$2.100,00				\$0,00	\$840.000,00
5	UNO	BARRIO VILLA MARCELA SEMANA 1 Y SEMANA 5	WSD	1.200,00	\$2.100,00				\$0,00	\$2.520.000,00
6	UNO	CENTRO DE CONVIVENCIA SEMANA 1 Y SEMANA 5	WSD	1.200,00	\$2.100,00				\$0,00	\$2.520.000,00
7	UNO	CASA DE LA CULTURA LA FLORIDA SEMANA 1 Y SEMANA 5	WSD	2.000,00	\$2.100,00				\$0,00	\$4.200.000,00
8	UNO	BARRIO LA INDEPENDENCIA SEMANA 2 Y SEMANA 6	WSD	600,00	\$2.100,00				\$0,00	\$1.260.000,00
9	UNO	BARRIO SIETE DE AGOSTO SEMANA 2 Y SEMANA 6	WSD	400,00	\$2.100,00				\$0,00	\$840.000,00
10	UNO	BARRIO AMAGA SEMANA 2 Y SEMANA 6	WSD	1.400,00	\$2.100,00				\$0,00	\$2.940.000,00
11	UNO	BARRIO EL BOSQUE SEMANA 2 Y SEMANA 6	WSD	800,00	\$2.100,00				\$0,00	\$1.680.000,00
12	UNO	BARRIO EL JARDÍN SEMANA 2 Y SEMANA 6	WSD	800,00	\$2.100,00				\$0,00	\$1.680.000,00
13	UNO	BARRIO LAS BRISAS SEMANA 2 Y SEMANA 6	WSD	200,00	\$2.100,00				\$0,00	\$420.000,00
14	UNO	BARRIO PRADOS DEL NORTE SEMANA 2 Y SEMANA 6	WSD	200,00	\$2.100,00				\$0,00	\$420.000,00
15	UNO	BALCONES DE PIENDAMÓ SEMANA 3 Y SEMANA 7	WSD	400,00	\$2.100,00				\$0,00	\$840.000,00
16	UNO	POLIDEPORTIVO DEL BARRIO LLERAS SEMANA 3 Y SEMANA 7	WSD	2.000,00	\$2.100,00				\$0,00	\$4.200.000,00
17	UNO	TRIANGULO DEL DELEITE SEMANA 3 Y SEMANA 7	WSD	400,00	\$2.100,00				\$0,00	\$840.000,00
18	UNO	BARRANCO BARRIO PIENDAMÓ CENTRO SEMANA 3 Y SEMANA 7	WSD	600,00	\$2.100,00				\$0,00	\$1.260.000,00
19	UNO	ESTACIÓN DEL FERROCARRIL SEMANA 3 Y SEMANA 7	WSD	1.000,00	\$2.100,00				\$0,00	\$2.100.000,00

Firma Digital:

Esta factura es un título valor de acuerdo al art. 774 del C.C. y una vez aceptada declara haber recibido los bienes y servicios a satisfacción.

Representación Gráfica de la Factura Electrónica de Venta..

20	UNO	CASA DE GUADUA SEMANA 3 Y SEMANA 7	WSD	500,00	\$2.100,00			\$0,00	\$1.050.000,00
21	UNO	PARQUE INMACULADA SEMANA 3 Y SEMANA 7	WSD	200,00	\$2.100,00			\$0,00	\$420.000,00
22	UNO	BARRIO SIMÓN BOLÍVAR SEMANA 4 Y SEMANA 8	WSD	300,00	\$2.100,00			\$0,00	\$630.000,00
23	UNO	BARRIO PIENDALINDA SEMANA 4 Y SEMANA 8	WSD	300,00	\$2.100,00			\$0,00	\$630.000,00
24	UNO	PARQUE DEL AMOR SEMANA 4 Y SEMANA 8	WSD	3.000,00	\$2.100,00			\$0,00	\$6.300.000,00
25	UNO	BARRIO VILLA LOS PINOS SEMANA 4 Y SEMANA 8	WSD	1.000,00	\$2.100,00			\$0,00	\$2.100.000,00
26	UNO	BARRIO CONTINENTAL SEMANA 4 Y SEMANA 8	WSD	600,00	\$2.100,00			\$0,00	\$1.260.000,00
27	UNO	CASA DE LA MUJER SEMANA 4 Y SEMANA 8	WSD	160,00	\$2.100,00			\$0,00	\$336.000,00

<b>Notas:</b>  SON: (cuarenta y cuatro millones seiscientos cuarenta y seis mil pesos con cero centavos)  CUFE:	<b>Subtotal:</b>	\$44.646.000,00
	<b>Cargos:</b>	\$0,00
	<b>Descuentos:</b>	\$0,00
	<b>Total:</b>	\$44.646.000,00

Firma Digital:

Esta factura es un título valor de acuerdo al art. 774 del C.C. y una vez aceptada declara haber recibido los bienes y servicios a satisfacción.  
**Representación Gráfica de la Factura Electrónica de Venta..**

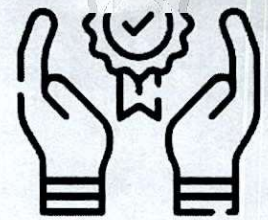

**DOCTOR:**

**ARNOBY PECHENÉ GUTIERREZ**

Secretario de Planeación e Infraestructura

Cra 5 N°9-93 Edificio CAM

Alcaldía Municipal Piendamó, Tunía

Referencia: **Informe de actividades correspondientes a: "PRESTACIÓN DE SERVICIOS PARA EL MANTENIMIENTO DE ZONAS VERDES DEL CASCO URBANO DE PIENDAMO Y CENTRO POBLADO DE TUNÍA, DEPARTAMENTO DE CAUCA MEDIANTE LA PODA DE ZONAS VERDES, EN EL MARCO DE LA EJECUCIÓN DEL PROYECTO CON BPIN No. 20250000005784".**

Cordial Saludo.

El suscrito, EDWIN NORBERTO RIVERA SARRIA mayor de edad, identificado con la cedula de ciudadanía No. 10.755.270 expedida en Piendamó, Cauca, de la manera más respetuosa me permito presentar ante usted, el informe contrato de prestación de servicios N°165-2026 que tiene como objeto: **PRESTACIÓN DE SERVICIOS PARA EL MANTENIMIENTO DE ZONAS VERDES DEL CASCO URBANO DE PIENDAMO Y CENTRO POBLADO DE TUNÍA, DEPARTAMENTO DE CAUCA MEDIANTE LA PODA DE ZONAS VERDES, EN EL MARCO DE LA EJECUCIÓN DEL PROYECTO CON BPIN No. 20250000005784**, con su respectiva evidencia:

**ZONAS INTERVENIDAS EN PODAY RETIRO DE ZONAS VERDES**

**PRIMER MES DE EJECUCIÓN  
(COMPRENDIDO ENTRE EL 16 DE ABRIL HASTA EL 16 DE MAYO)**

**SEMANA 1** del 16 de abril al 23 de abril

**1. PARQUE Y POLIDEPORTIVO CENTRAL DE TUNÍA (600 M2)**

La intervención en este punto fue realizada por los cuatro operarios que se encuentran vinculados laboralmente para ejercer estos trabajos como operarios de guadaña. Estos trabajos constaron del corte, limpieza y retiso de material resultante de estos trabajos.

**REGISTRO FOTOGRÁFICO:**

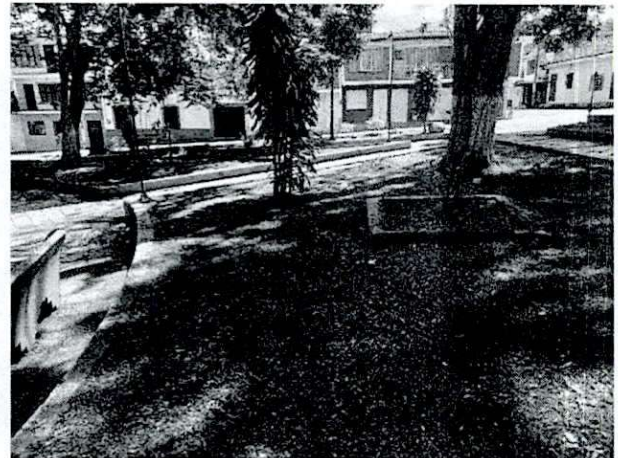

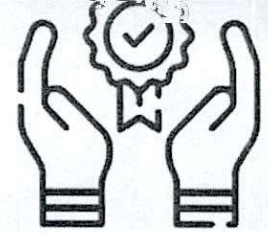

## 2. SALÓN COMUNAL TUNÍA (100 M2)

La intervención en este punto fue realizada por los cuatro operarios que se encuentran vinculados laboralmente para ejercer estos trabajos como operarios de guadaña. Estos trabajos constaron del corte, limpieza y retiso de material resultante de estos trabajos.

### REGISTRO FOTOGRÁFICO:



## 3. PARQUE CENTRAL (100 M2)

La intervención en este punto fue realizada por los cuatro operarios que se encuentran vinculados laboralmente para ejercer estos trabajos como operarios de guadaña. Estos trabajos constaron del corte, limpieza y retiso de material resultante de estos trabajos.

### REGISTRO FOTOGRÁFICO:

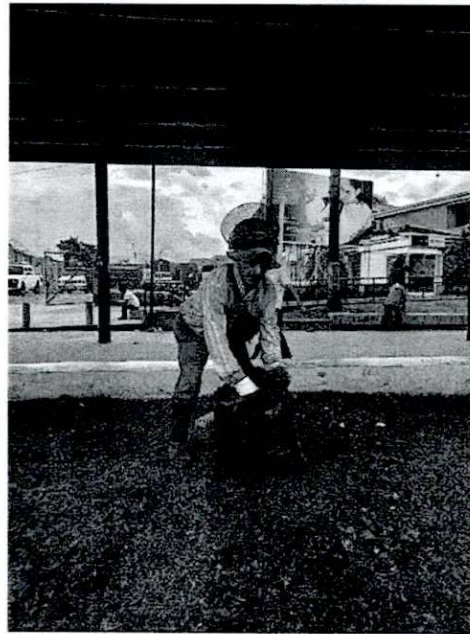
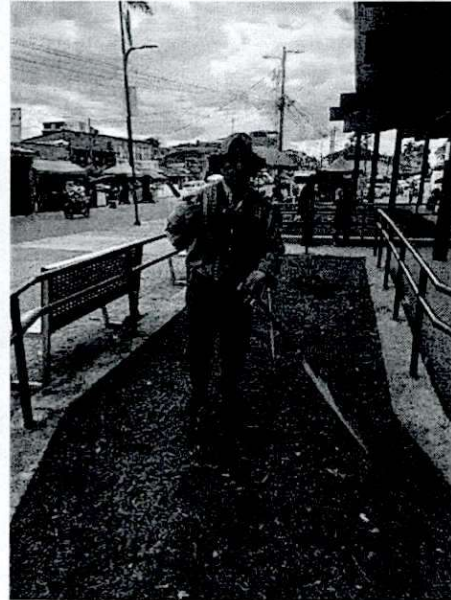
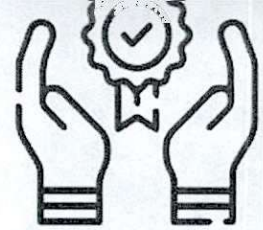

#### 4. ALCALDÍA MUNICIPAL (200 M2)

La intervención en este punto fue realizada por los cuatro operarios que se encuentran vinculados laboralmente para ejercer estos trabajos como operarios de guadaña. Estos trabajos constaron del corte, limpieza y retiso de material resultante de estos trabajos.

#### REGISTRO FOTOGRÁFICO:

*Dirección Carrera 10 Nro. 11-21. Piendamó Cauca  
Email [edwinriverasarria@gmail.com](mailto:edwinriverasarria@gmail.com)  
Celular 3193111130*

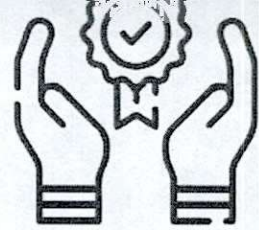

#### 5. BARRIO VILLA MARCELA (600 M2)

La intervención en este punto fue realizada por los cuatro operarios que se encuentran vinculados laboralmente para ejercer estos trabajos como operarios de guadaña. Estos trabajos constaron del corte, limpieza y retiso de material resultante de estos trabajos.

#### REGISTRO FOTOGRÁFICO:

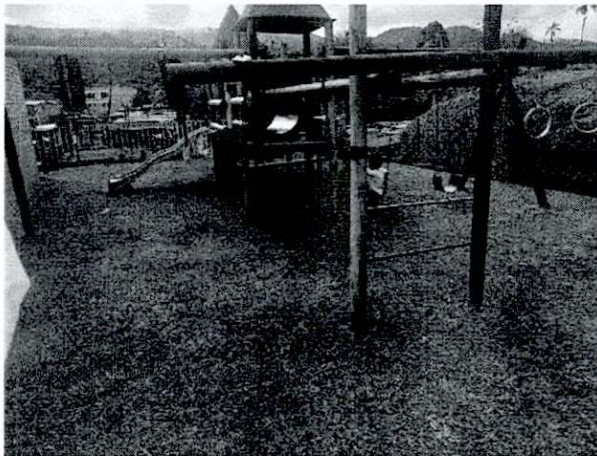
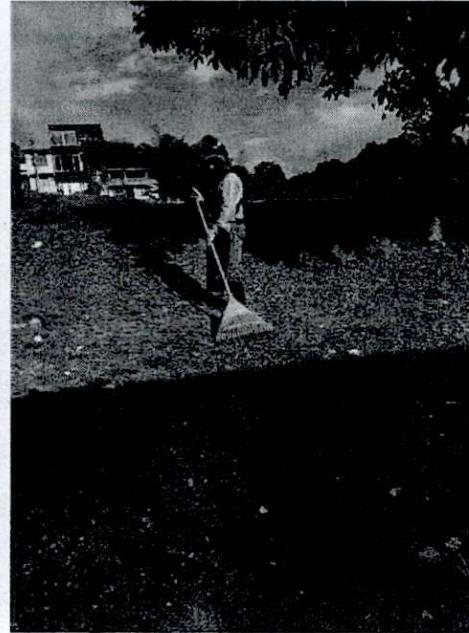

#### 6. CENTRO DE CONVIVENCIA (600 M2)

La intervención en este punto fue realizada por los cuatro operarios que se encuentran vinculados laboralmente para ejercer estos trabajos como operarios de guadaña. Estos trabajos constaron del corte, limpieza y retiso de material resultante de estos trabajos.

#### REGISTRO FOTOGRÁFICO:



### 7. CASA DE LA CULTURA LA FLORIDA (1.000 M2)

La intervención en este punto fue realizada por los cuatro operarios que se encuentran vinculados laboralmente para ejercer estos trabajos como operarios de guadaña. Estos trabajos constaron del corte, limpieza y retiso de material resultante de estos trabajos.

#### REGISTRO FOROGRÁFICO:





**SEMANA 2** del 24 de abril al 30 de abril

#### **8. BARRIO LA INDEPENDENCIA (300 M2)**

La intervención en este punto fue realizada por los cuatro operarios que se encuentran vinculados laboralmente para ejercer estos trabajos como operarios de guadaña. Estos trabajos constaron del corte, limpieza y retiso de material resultante de estos trabajos.

#### **REGISTRO FOTOGRÁFICO:**





**9. BARRIO SIETE DE AGOSTO (200 M2)**

La intervención en este punto fue realizada por los cuatro operarios que se encuentran vinculados laboralmente para ejercer estos trabajos como operarios de guadaña. Estos trabajos constaron del corte, limpieza y retiso de material resultante de estos trabajos.

**REGISTRO FOTOGRÁFICO:**





#### 10. BARRIO AMAGÁ (700 M2):

La intervención en este punto fue realizada por los cuatro operarios que se encuentran vinculados laboralmente para ejercer estos trabajos como operarios de guadaña. Estos trabajos constaron del corte, limpieza y retiso de material resultante de estos trabajos.

#### REGISTRO FOTOGRÁFICO:



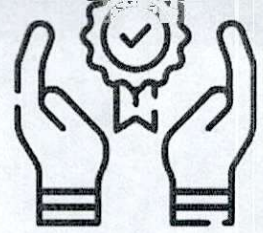

### 11. BARRIO EL BOSQUE (400 M2)

La intervención en este punto fue realizada por los cuatro operarios que se encuentran vinculados laboralmente para ejercer estos trabajos como operarios de guadaña. Estos trabajos constaron del corte, limpieza y retiso de material resultante de estos trabajos.

#### REGISTRO FOTOGRÁFICO:

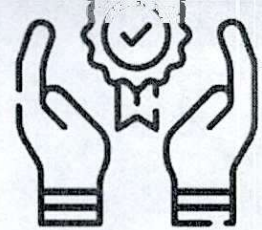

## 12. BARRIO EL JARDÍN (400 M2)

La intervención en este punto fue realizada por los cuatro operarios que se encuentran vinculados laboralmente para ejercer estos trabajos como operarios de guadaña. Estos trabajos constaron del corte, limpieza y retiso de material resultante de estos trabajos.

### REGISTRO FOTOGRÁFICO:



### 13. BARRIO LAS BRISAS (100 M2)

La intervención en este punto fue realizada por los cuatro operarios que se encuentran vinculados laboralmente para ejercer estos trabajos como operarios de guadaña. Estos trabajos constaron del corte, limpieza y retiso de material resultante de estos trabajos.

#### REGISTRO FOTOGRÁFICO:

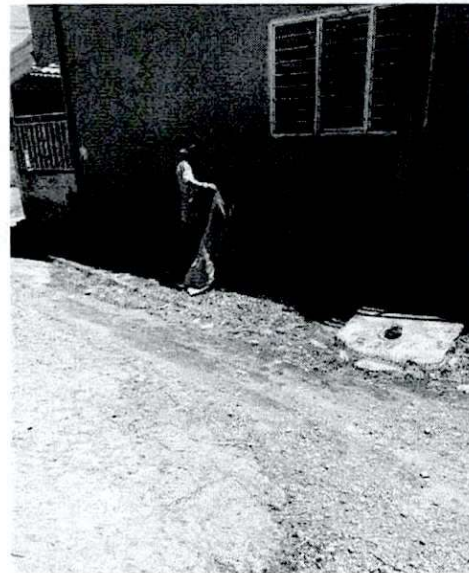



#### 14. BARRIO PRADOS DEL NORTE (100 M2)

La intervención en este punto fue realizada por los cuatro operarios que se encuentran vinculados laboralmente para ejercer estos trabajos como operarios de guadaña. Estos trabajos constaron del corte, limpieza y retiso de material resultante de estos trabajos.

#### REGISTRO FOTOGRÁFICO:



**SEMANA 3** del 01 de mayo al 08 de mayo

#### 15. BALCONES DE PIENDAMÓ (200 M2)

La intervención en este punto fue realizada por los cuatro operarios que se encuentran vinculados laboralmente para ejercer estos trabajos como operarios de guadaña. Estos trabajos constaron del corte, limpieza y retiso de material resultante de estos trabajos.



REGISTRO FOTOGRÁFICO:

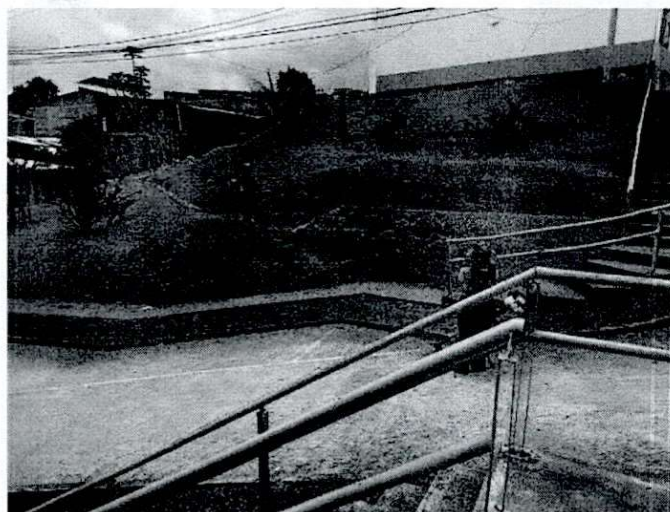
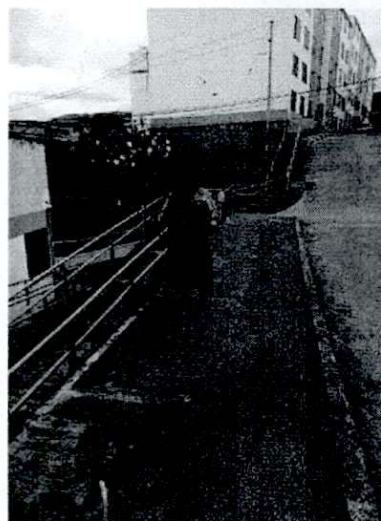

**16. POLIDEPORTIVO DEL BARRIO LLERAS (1.000 M2)**

La intervención en este punto fue realizada por los cuatro operarios que se encuentran vinculados laboralmente para ejercer estos trabajos como operarios de guadaña. Estos trabajos constaron del corte, limpieza y retiso de material resultante de estos trabajos.



**REGISTRO FOTOGRÁFICO:**



**17. TRIÁNGULO DEL DELEITE (200 M2)**

La intervención en este punto fue realizada por los cuatro operarios que se encuentran vinculados laboralmente para ejercer estos trabajos como operarios de guadaña. Estos trabajos constaron del corte, limpieza y retiso de material resultante de estos trabajos.

**REGISTRO FOTOGRÁFICO:**



**18. BARRANCO BARRIO PIENDAMÓ CENTRO (300 M2)**

La intervención en este punto fue realizada por los cuatro operarios que se encuentran vinculados laboralmente para ejercer estos trabajos como operarios de guadaña. Estos trabajos constaron del corte, limpieza y retiso de material resultante de estos trabajos.

**REGISTRO FOTOGRÁFICO:**

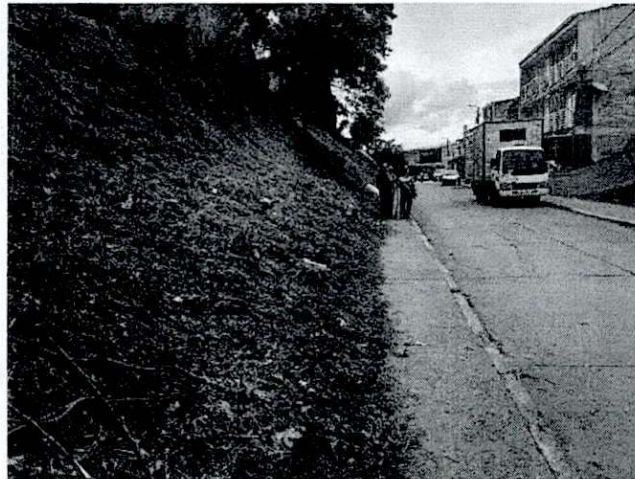
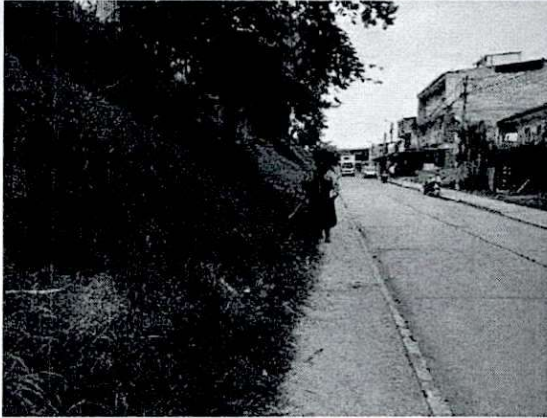
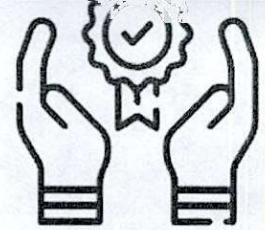

### 19. ESTACIÓN DEL FERROCARRIL (500 M2)

La intervención en este punto fue realizada por los cuatro operarios que se encuentran vinculados laboralmente para ejercer estos trabajos como operarios de guadaña. Estos trabajos constaron del corte, limpieza y retiso de material resultante de estos trabajos.

#### REGISTRO FOTOGRÁFICO:



#### 20. CASA DE GUADUA (250 M2)

La intervención en este punto fue realizada por los cuatro operarios que se encuentran vinculados laboralmente para ejercer estos trabajos como operarios de guadaña. Estos trabajos constaron del corte, limpieza y retiso de material resultante de estos trabajos.

#### REGISTRO FOTOGRÁFICO:



### 21. PARQUE INMACULADA (100 M2)

La intervención en este punto fue realizada por los cuatro operarios que se encuentran vinculados laboralmente para ejercer estos trabajos como operarios de guadaña. Estos trabajos constaron del corte, limpieza y retiso de material resultante de estos trabajos.

#### REGISTRO FOTOGRÁFICO:



**SEMANA 4** del 09 de mayo al 16 de mayo

**22. BARRIO SIMÓN BOLIVAR (150 M2)**

La intervención en este punto fue realizada por los cuatro operarios que se encuentran vinculados laboralmente para ejercer estos trabajos como operarios de guadaña. Estos trabajos constaron del corte, limpieza y retiso de material resultante de estos trabajos.

**REGISTRO FOTOGRÁFICO:**

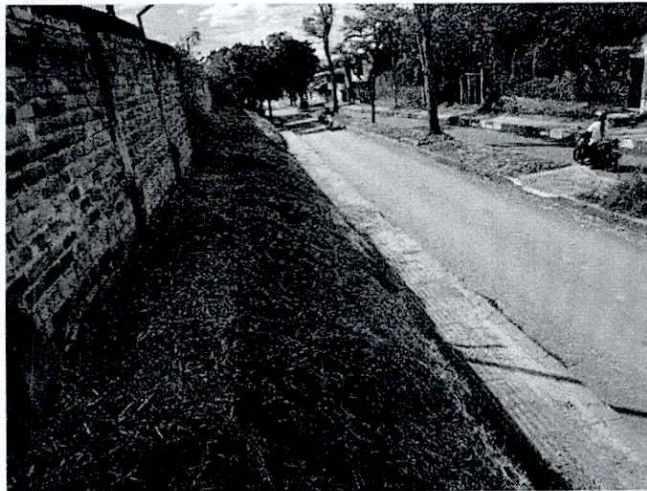
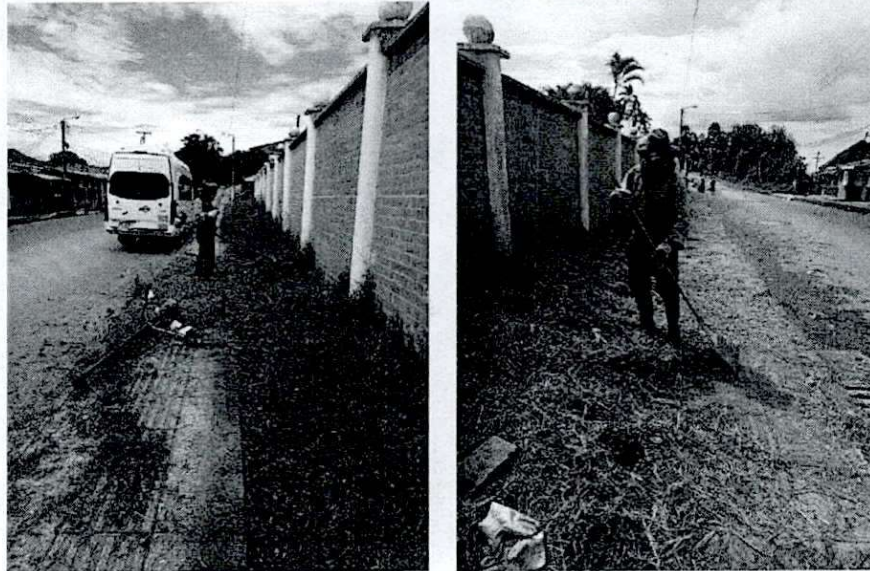

### 23. BARRIO PIENDALINDA (150 M2)

La intervención en este punto fue realizada por los cuatro operarios que se encuentran vinculados laboralmente para ejercer estos trabajos como operarios de guadaña. Estos trabajos constaron del corte, limpieza y retiso de material resultante de estos trabajos.

#### REGISTRO FOTOGRÁFICO:

Dirección Carrera 10 Nro. 11-21. Piendamó Cauca  
Email [edwinriverasaria@gmail.com](mailto:edwinriverasaria@gmail.com)  
Celular 3193111130



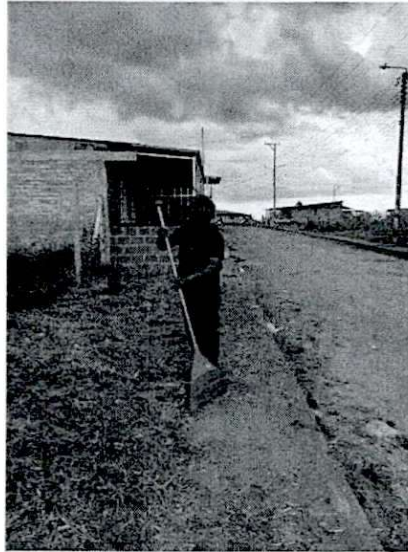
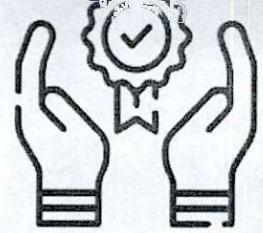

#### 24. PARQUE DEL AMOR (1.500 M2)

La intervención en este punto fue realizada por los cuatro operarios que se encuentran vinculados laboralmente para ejercer estos trabajos como operarios de guadaña. Estos trabajos constaron del corte, limpieza y retiso de material resultante de estos trabajos.

#### REGISTRO FOTOGRÁFICO:

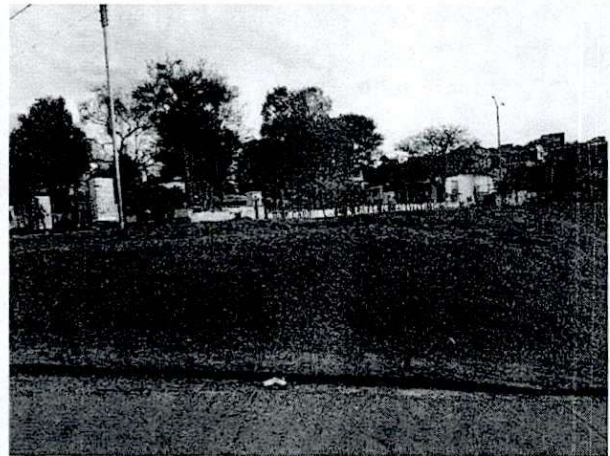
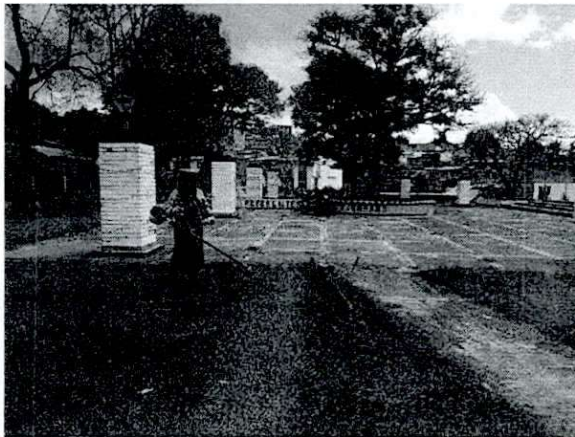

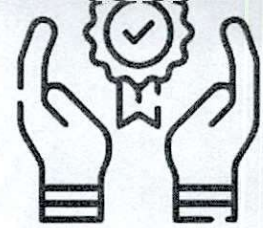

### 25. BARRIO VILLA LOS PINOS (500 M2)

La intervención en este punto fue realizada por los cuatro operarios que se encuentran vinculados laboralmente para ejercer estos trabajos como operarios de guadaña. Estos trabajos constaron del corte, limpieza y retiso de material resultante de estos trabajos.

#### REGISTRO FOTOGRÁFICO:



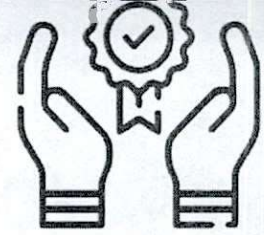

### 26. BARRIO CONTINENTAL (300 M2)

La intervención en este punto fue realizada por los cuatro operarios que se encuentran vinculados laboralmente para ejercer estos trabajos como operarios de guadaña. Estos trabajos constaron del corte, limpieza y retiso de material resultante de estos trabajos.

#### REGISTRO FOTOGRÁFICO:





### 27. CASA DE LA MUJER (80 M2)

La intervención en este punto fue realizada por los cuatro operarios que se encuentran vinculados laboralmente para ejercer estos trabajos como operarios de guadaña. Estos trabajos constaron del corte, limpieza y retiso de material resultante de estos trabajos.

#### REGISTRO FOTOGRÁFICO:

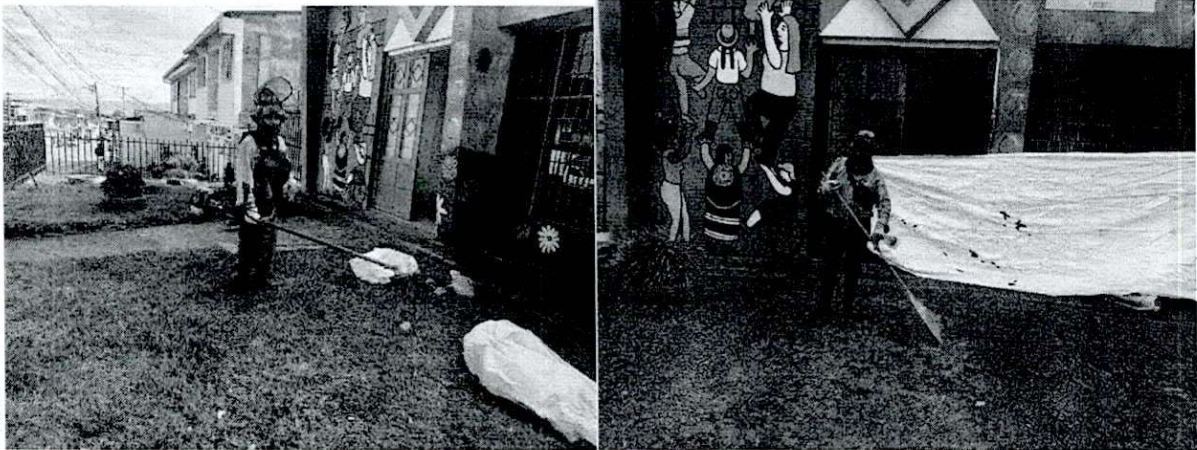



**SEGUNDO MES DE EJECUCIÓN  
(COMPRENDIDO ENTRE EL 18 DE MAYO HASTA EL 16 DE JUNIO)**

**SEMANA 5** del 18 de mayo al 25 de mayo

**1. PARQUE Y POLIDEPORTIVO CENTRAL DE TUNÍA (600 M2)**

La intervención en este punto fue realizada por los cuatro operarios que se encuentran vinculados laboralmente para ejercer estos trabajos como operarios de guadaña. Estos trabajos constaron del corte, limpieza y retiso de material resultante de estos trabajos.

**REGISTRO FOTOGRÁFICO:**

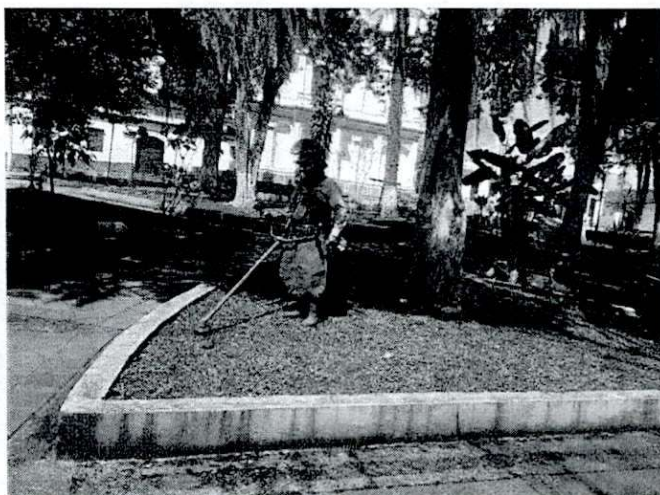

COMERCIALIZADORA Y DISTRIBUIDORA & MÁS C.P

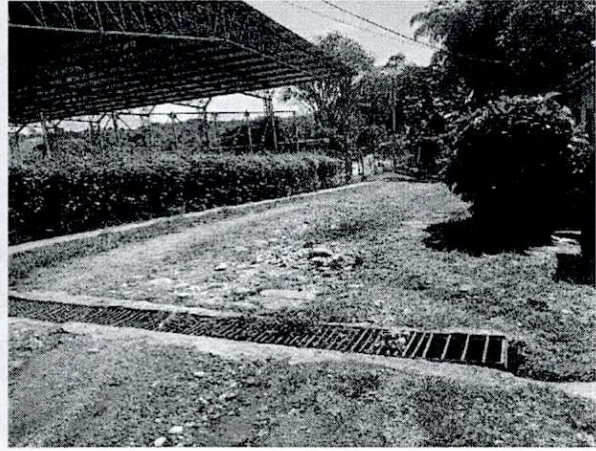
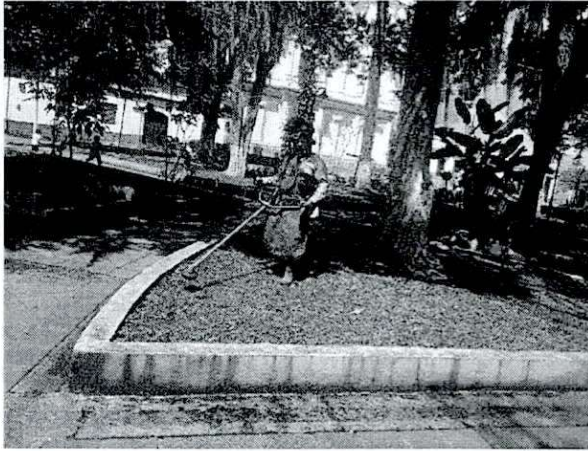

Dirección Carrera 10 Nro. 11-21. Piendamó Cauca  
Email [edwinriverasarria@gmail.com](mailto:edwinriverasarria@gmail.com)  
Celular 3193111130

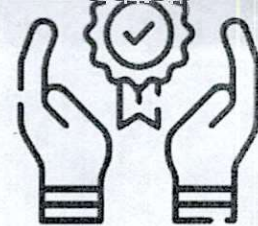

## 2. SALÓN COMUNAL TUNÍA (100 M2)

La intervención en este punto fue realizada por los cuatro operarios que se encuentran vinculados laboralmente para ejercer estos trabajos como operarios de guadaña. Estos trabajos constaron del corte, limpieza y retiso de material resultante de estos trabajos.

### REGISTRO FOTOGRÁFICO:



## 3. PARQUE CENTRAL (100 M2)

La intervención en este punto fue realizada por los cuatro operarios que se encuentran vinculados laboralmente para ejercer estos trabajos como operarios de guadaña. Estos trabajos constaron del corte, limpieza y retiso de material resultante de estos trabajos.

### REGISTRO FOTOGRÁFICO:



#### 4. ALCALDÍA MUNICIPAL (200 M2)

La intervención en este punto fue realizada por los cuatro operarios que se encuentran vinculados laboralmente para ejercer estos trabajos como operarios de guadaña. Estos trabajos constaron del corte, limpieza y retiso de material resultante de estos trabajos.

#### REGISTRO FOTOGRÁFICO:



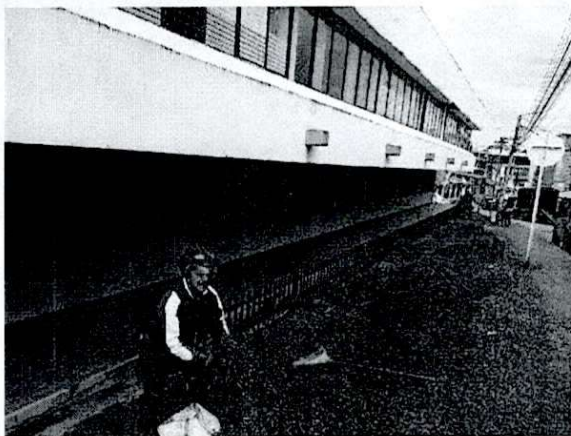

#### 5. BARRIO VILLA MARCELA (600 M2)

La intervención en este punto fue realizada por los cuatro operarios que se encuentran vinculados laboralmente para ejercer estos trabajos como operarios de guadaña. Estos trabajos constaron del corte, limpieza y retiso de material resultante de estos trabajos.

#### REGISTRO FOTOGRÁFICO:





#### 6. CENTRO DE CONVIVENCIA (600 M2)

La intervención en este punto fue realizada por los cuatro operarios que se encuentran vinculados laboralmente para ejercer estos trabajos como operarios de guadaña. Estos trabajos constaron del corte, limpieza y retiso de material resultante de estos trabajos.

#### REGISTRO FOTOGRÁFICO:

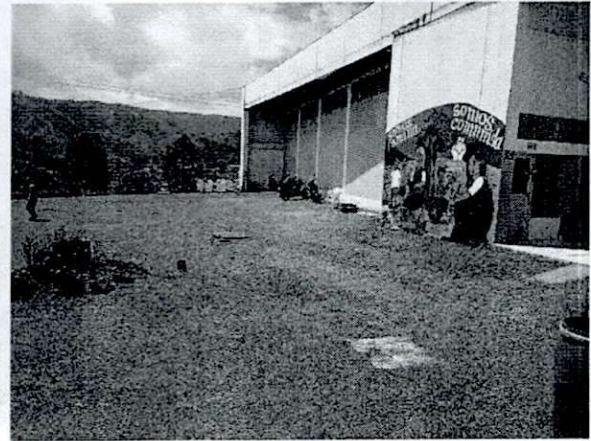
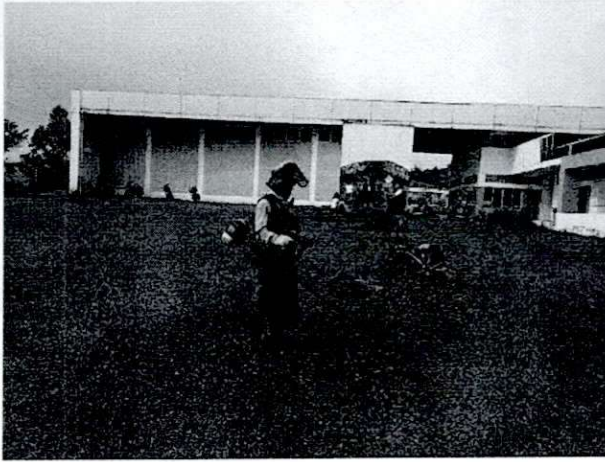

#### 7. CASA DE LA CULTURA LA FLORIDA (1.000 M2)

La intervención en este punto fue realizada por los cuatro operarios que se encuentran vinculados laboralmente para ejercer estos trabajos como operarios de guadaña. Estos trabajos constaron del corte, limpieza y retiso de material resultante de estos trabajos.

#### REGISTRO FOROGRÁFICO:

Dirección Carrera 10 Nro. 11-21. Piendamó Cauca  
Email [edwinriverasaria@gmail.com](mailto:edwinriverasaria@gmail.com)  
Celular 3193111130

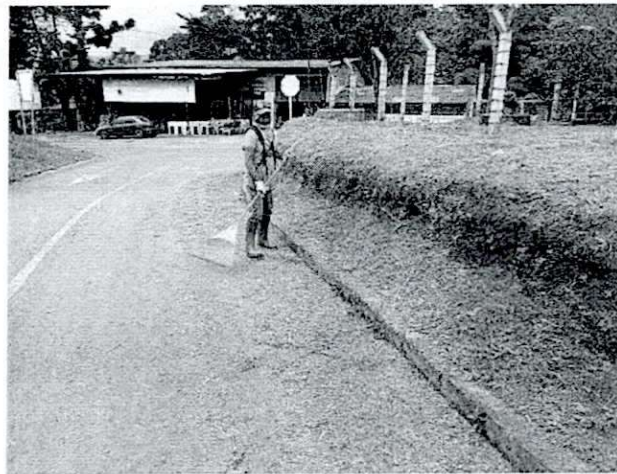

**SEMANA 6** del 26 de mayo al 02 de junio

**8. BARRIO LA INDEPENDENCIA (300 M2)**

La intervención en este punto fue realizada por los cuatro operarios que se encuentran vinculados laboralmente para ejercer estos trabajos como operarios de guadaña. Estos trabajos constaron del corte, limpieza y retiso de material resultante de estos trabajos.

**REGISTRO FOTOGRÁFICO:**

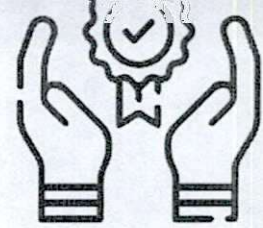



### 9. BARRIO SIETE DE AGOSTO (200 M2)

La intervención en este punto fue realizada por los cuatro operarios que se encuentran vinculados laboralmente para ejercer estos trabajos como operarios de guadaña. Estos trabajos constaron del corte, limpieza y retiso de material resultante de estos trabajos.

#### REGISTRO FOTOGRÁFICO:



### 10. BARRIO AMAGÁ (700 M2)

La intervención en este punto fue realizada por los cuatro operarios que se encuentran vinculados laboralmente para ejercer estos trabajos como operarios de guadaña. Estos trabajos constaron del corte, limpieza y retiso de material resultante de estos trabajos.

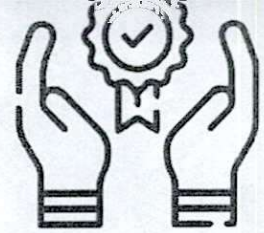

REGISTRO FOTOGRÁFICO:

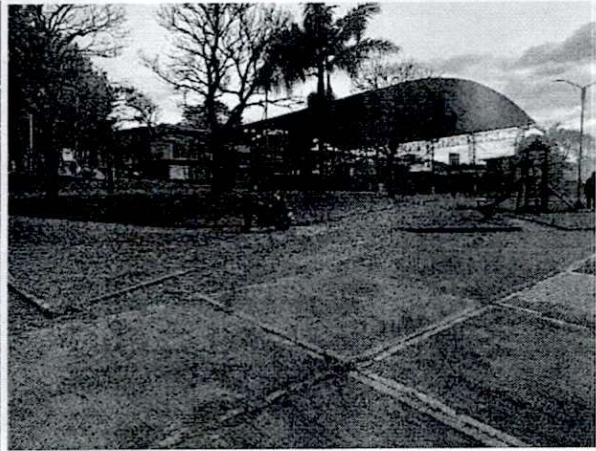
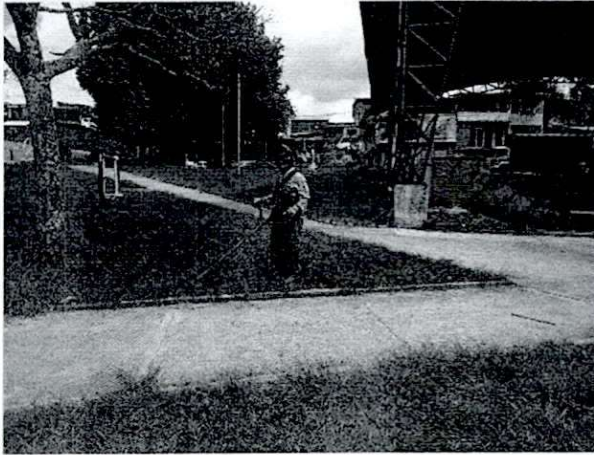



#### 11. BARRIO EL BOSQUE (400 M2)

La intervención en este punto fue realizada por los cuatro operarios que se encuentran vinculados laboralmente para ejercer estos trabajos como operarios de guadaña. Estos trabajos constaron del corte, limpieza y retiso de material resultante de estos trabajos.

#### REGISTRO FOTOGRÁFICO:

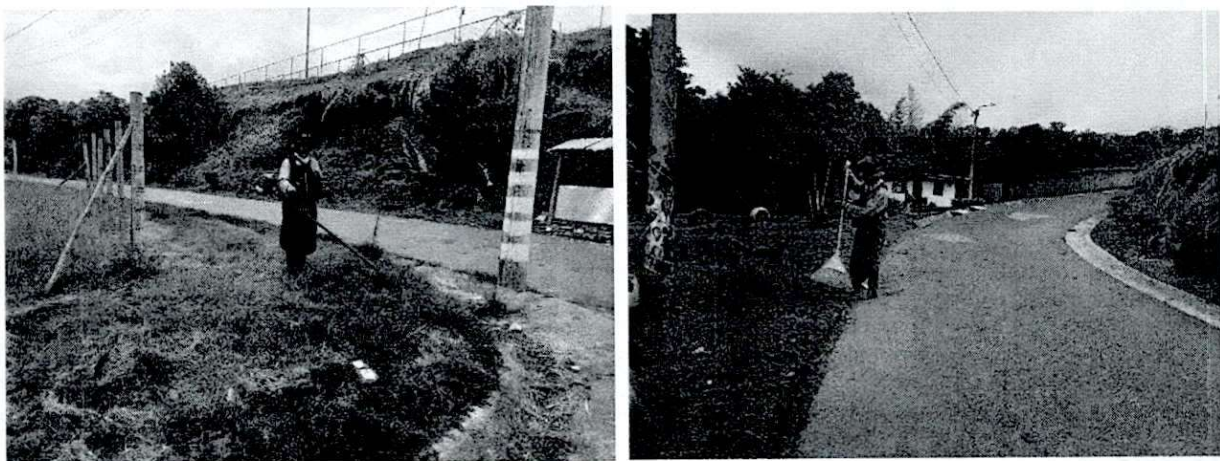

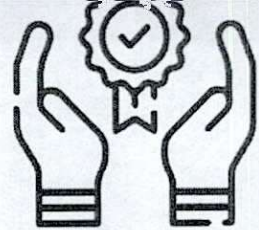

### 12. BARRIO EL JARDÍN (400 M2)

La intervención en este punto fue realizada por los cuatro operarios que se encuentran vinculados laboralmente para ejercer estos trabajos como operarios de guadaña. Estos trabajos constaron del corte, limpieza y retiso de material resultante de estos trabajos.

#### REGISTRO FOTOGRÁFICO:



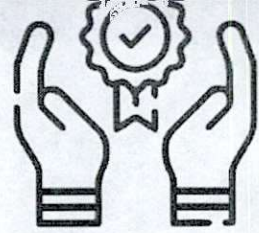

### 13. BARRIO LAS BRISAS (100 M2)

La intervención en este punto fue realizada por los cuatro operarios que se encuentran vinculados laboralmente para ejercer estos trabajos como operarios de guadaña. Estos trabajos constaron del corte, limpieza y retiso de material resultante de estos trabajos.

#### REGISTRO FOTOGRÁFICO:



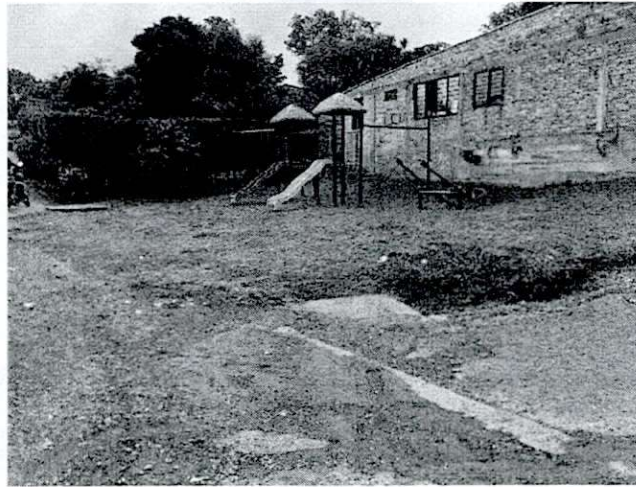
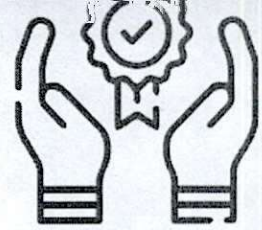

#### 14. BARRIO PRADOS DEL NORTE (100 M2)

La intervención en este punto fue realizada por los cuatro operarios que se encuentran vinculados laboralmente para ejercer estos trabajos como operarios de guadaña. Estos trabajos constaron del corte, limpieza y retiso de material resultante de estos trabajos.

#### REGISTRO FOTOGRÁFICO:



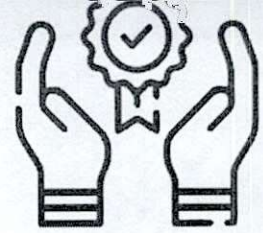

**SEMANA 7** del 03 de junio al 10 de junio

**15. BALCONES DE PIENDAMÓ (200 M2)**

La intervención en este punto fue realizada por los cuatro operarios que se encuentran vinculados laboralmente para ejercer estos trabajos como operarios de guadaña. Estos trabajos constaron del corte, limpieza y retiso de material resultante de estos trabajos.

**REGISTRO FOTOGRÁFICO:**



**16. POLIDEPORTIVO DEL BARRIO LLERAS (1.000 M2)**

La intervención en este punto fue realizada por los cuatro operarios que se encuentran vinculados laboralmente para ejercer estos trabajos como operarios de guadaña. Estos trabajos constaron del corte, limpieza y retiso de material resultante de estos trabajos.

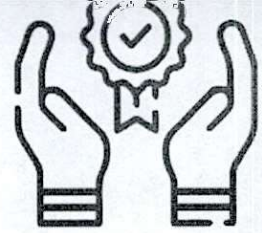

### 18. BARRANCO BARRIO PIENDAMÓ CENTRO (300 M2)

La intervención en este punto fue realizada por los cuatro operarios que se encuentran vinculados laboralmente para ejercer estos trabajos como operarios de guadaña. Estos trabajos constaron del corte, limpieza y retiso de material resultante de estos trabajos.

**REGISTRO FOTOGRÁFICO:**



### 19. ESTACIÓN DEL FERROCARRIL (500 M2)

La intervención en este punto fue realizada por los cuatro operarios que se encuentran vinculados laboralmente para ejercer estos trabajos como operarios de guadaña. Estos trabajos constaron del corte, limpieza y retiso de material resultante de estos trabajos.

#### REGISTRO FOTOGRÁFICO:



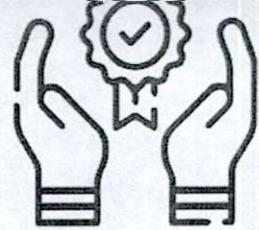

**20. CASA DE GUADUA (250 M2)**

La intervención en este punto fue realizada por los cuatro operarios que se encuentran vinculados laboralmente para ejercer estos trabajos como operarios de guadaña. Estos trabajos constaron del corte, limpieza y retiso de material resultante de estos trabajos.

**REGISTRO FOTOGRÁFICO:**





**21. PARQUE INMACULADA (100 M2)**

La intervención en este punto fue realizada por los cuatro operarios que se encuentran vinculados laboralmente para ejercer estos trabajos como operarios de guadaña. Estos trabajos constaron del corte, limpieza y retiso de material resultante de estos trabajos.

**REGISTRO FOTOGRÁFICO:**





**SEMANA 8** del 11 de junio al 16 de junio

**22. BARRIO SIMÓN BOLIVAR (150 M2)**

La intervención en este punto fue realizada por los cuatro operarios que se encuentran vinculados laboralmente para ejercer estos trabajos como operarios de guadaña. Estos trabajos constaron del corte, limpieza y retiso de material resultante de estos trabajos.

**REGISTRO FOTOGRÁFICO:**





### 23. BARRIO PIENDALINDA (150 M2)

La intervención en este punto fue realizada por los cuatro operarios que se encuentran vinculados laboralmente para ejercer estos trabajos como operarios de guadaña. Estos trabajos constaron del corte, limpieza y retiso de material resultante de estos trabajos.

#### REGISTRO FOTOGRÁFICO:



### 24. PARQUE DEL AMOR (1.500 M2)

La intervención en este punto fue realizada por los cuatro operarios que se encuentran vinculados laboralmente para ejercer estos trabajos como operarios de guadaña. Estos trabajos constaron del corte, limpieza y retiso de material resultante de estos trabajos.



REGISTRO FOTOGRÁFICO:

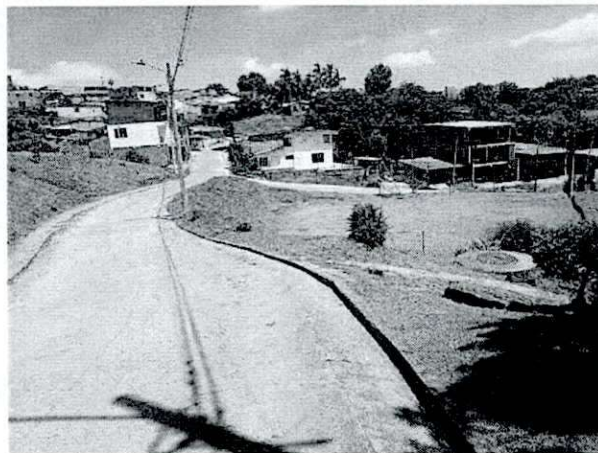

**25. BARRIO VILLA LOS PINOS (500 M2)**

La intervención en este punto fue realizada por los cuatro operarios que se encuentran vinculados laboralmente para ejercer estos trabajos como operarios de guadaña. Estos trabajos constaron del corte, limpieza y retiso de material resultante de estos trabajos.

REGISTRO FOTOGRÁFICO:

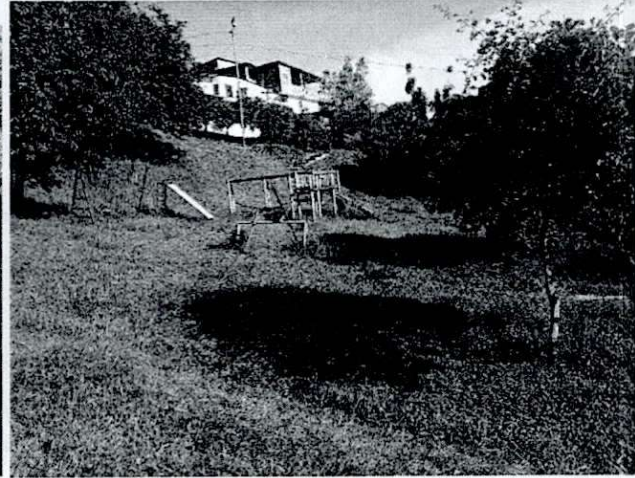
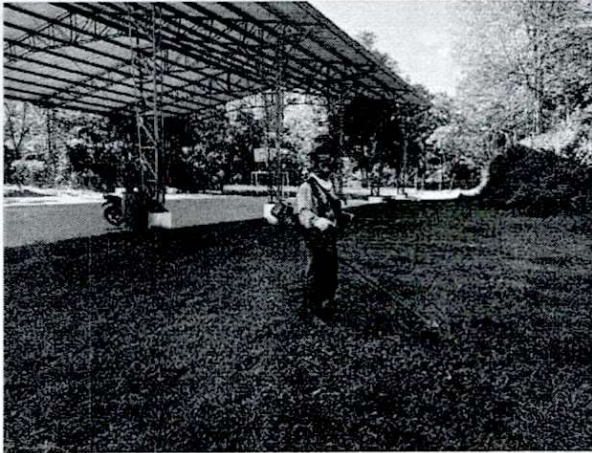

### 26. BARRIO CONTINENTAL (300 M2)

La intervención en este punto fue realizada por los cuatro operarios que se encuentran vinculados laboralmente para ejercer estos trabajos como operarios de guadaña. Estos trabajos constaron del corte, limpieza y retiso de material resultante de estos trabajos.

#### REGISTRO FOTOGRÁFICO:

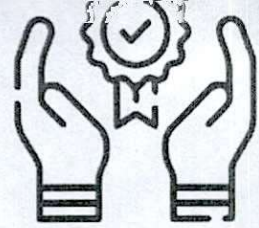

### 27. CASA DE LA MUJER (80 M2)

La intervención en este punto fue realizada por los cuatro operarios que se encuentran vinculados laboralmente para ejercer estos trabajos como operarios de guadaña. Estos trabajos constaron del corte, limpieza y retiso de material resultante de estos trabajos.

#### REGISTRO FOTOGRÁFICO:





**DESCRIPCIÓN DEL CUMPLIMIENTO:** Las actividades se ejecutaron de acuerdo al contrato de prestación de servicios N°165-2026 del 29 de Abril de 2026.

Se anexan firmas de la comunidad como recibo de las actividades de corte y retiro de césped.

Atentamente,

*EDWIN RIVERA SARRIA*

**EDWIN NORBERTO RIVERA SARRIA**

C.C. No. 10.755.270 expedida en Piendamó, Cauca.

## CERIFICACIÓN DE DISPOSICIÓN FINAL DE RESIDUOS VEGETALES

### A QUIEN PUEDA INTERESAR:

La señora **MARIELA COMETA VELASCO** identificada con cédula de ciudadanía número 48.570.707 propietaria de la finca BELLA VISTA de la vereda Alto Piendamó certifica que, en la finca de su propiedad fueron dispuestos los residuos vegetales resultantes de los trabajos de poda y retiro de zonas verdes realizado por parte de la COMERCIALIZADORA Y DISTRIBUIDORA & MÁS C.P. en el municipio de Piendamó Tunía, con el fin de realizar el proceso de compostaje en su finca.

Estos residuos fueron trasladados a la finca en las fechas:

- 23 de Abril.
- 30 de Abril.
- 07 de Mayo.
- 14 de Mayo.
- 21 de Mayo.
- 28 de Mayo.
- 04 de Junio.
- 16 de Junio.

Para constancia de lo anterior, se firma en Piendamó, Tunía a los diecinueve (19) días del mes de Junio de dos mil veintiséis (2026).

Atentamente,

*Mariela Cometa V.*





**MARIELA COMETA VELASCO**

C. C. N° 48.570.707

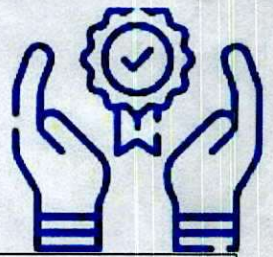
Propietaria de la finca Bella Vista

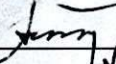
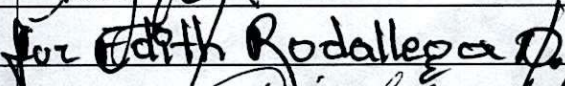
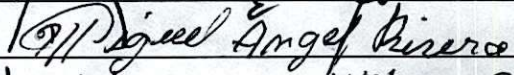
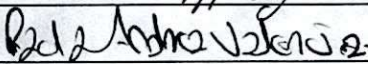
COMERCIALIZADORA Y DISTRIBUIDORA & MÁS C.P

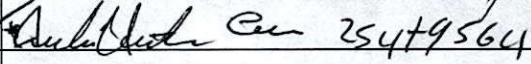
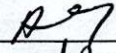
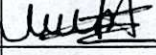
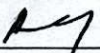

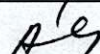
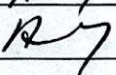
FECHA	LUGAR DONDE SE DESARROLLAN LAS ACTIVIDADES DEL CORTE Y RECOGIDA DEL CESPED DEL MUNICIPIO DE PIENDAMO	FIRMA DE LAS PERSONAS DE LA COMUNIDAD
	Barrio Continental	 6560.735
	Parque tunia	Adriana P. Cantero 48574108
	Polideportivo Tunia	Adriana P. Cantero 48574108
	Salón Comunal Tunia	Adriana P. Cantero 48574108
	Barrio Pienda linda	Viviana Zúñiga León 113094061
	Barrio El puenteir	Omaira Pameyo 48570397
	Barrio Simon Bolívar	
	Barrio Villa los pinos	 For Edith Rodallega
	Barrio Villa Marcela	 Piquel Angel Rivero
	Barrio Inmaculada - Parque	 Rosa Inmaculada 4717382
	Barrio El Manantial	Nania Yubaly Candun 48571073
	Barrio Heras - Polideportivo *	Maryceia Lopez 48570493
	Barrio la Independencia *	
	Barrio 7 de agosto	*  1061528910 de pro
	Barrio Amaga	OSCAR DAVID VELAZCO CALAMBAS
	Barrio el Bosque	Johnairo Montoya O.c.c 10752016
	Barrio el Jardín	Hector Lelio Medina
	Barrio las Brisas	* Inmaculada Torres Villagomez 48562705
	Barrio Prados del Norte	 2549564
	Balcones de Piendamó	
	Parque el amor	
	Parque central Piendamó	
	Alcaldía Municipal	
	Centro de convivencia	
	Casa de la cultura la Florida	

Dirección Carrera 10 Nro. 11-21. Piendamó Cauca

Email [edwinriverasarría@gmail.com](mailto:edwinriverasarría@gmail.com)

Celular 3193111130





## Planilla Resumen

RIESGO	CODIGO	NIT	DV	AFILIADOS	VALOR LIQUIDADO	INTERESES MORA	SALDOS E INCAPACIDADES	VALOR A PAGAR
AFP (ADMINISTRADORAS: 1)				1	\$140,100	\$0	\$0	\$140,100
COLPENSIONES	25-14	900,336,004	7	1	\$140,100	\$0	\$0	\$140,100
ARL (ADMINISTRADORAS: 1)				1	\$21,400	\$0	\$0	\$21,400
POSITIVA COMPANIA DE SEGUROS	14-23	860,011,153	6	1	\$21,400	\$0	\$0	\$21,400
EPS (ADMINISTRADORAS: 1)				1	\$109,500	\$0	\$0	\$109,500
ASMET SALUD EPS SAS	ESSC62	900,935,126	7	1	\$109,500	\$0	\$0	\$109,500
<b>TOTAL</b>				<b>1</b>	<b>\$271,000</b>	<b>\$0</b>	<b>\$0</b>	<b>\$271,000</b>

Identificación		Razon Social		Clase Aportante		Sucursal Principal		Direccion		Ciudad-Departamento		Teléfono		Exonerado SENA e ICBF	
CC 10755270		RIVERA SARRIA EDWIN NORBERTO		INDEPENDIENTE		PRINCIPAL		Cra 10 N° 11-21		PIENDAMO-CAUCA		8250921		No	
<b>DATOS GENERALES DE LA LIQUIDACION</b>															
Periodo		Clave		Tipo		Fecha		Pago		Banco		Dias Mora		Valor	
2026-06		9506912173		I		2026/06/17		2026/06/24		NEQUI		0		\$621,000	
<b>DATOS GENERALES DE LA LIQUIDACION</b>															
<b>LIQUIDACION DETALLADA DE APORTES</b>															
<b>EMPLEADO</b>															
No.	Identificación	Nombre	NOVEDADES	PENSION		SALUD		CCF		RIESGOS		PARAFISCALES		Total Aportes	
				IBC	Aporte	IBC	Aporte	IBC	Aporte	IBC	Aporte	IBC	Aporte	Exonerado SENA e ICBF	
				\$1,750,905	\$280,200	\$1,750,905	\$218,900	\$0	\$0	\$1,750,905	\$121,900	\$0	\$0	\$0	\$621,000
<b>SUCURSAL: PRINCIPAL (1 Afiliados)</b>															
Centro de Trabajo: PRINCIPAL (1 Afiliados)															
Ciudad: PIENDAMO Depto: CAUCA (1 Afiliados)															
1	CC 10755270	RIVERA EDWIN		23030	30	\$1,750,905	\$280,200	0	\$0	\$1,750,905	\$121,900	0	\$0	No	\$621,000
<b>Total Afiliados( 1)</b>															
				\$1,750,905	\$280,200	\$1,750,905	\$218,900	\$0	\$0	\$1,750,905	\$121,900	\$0	\$0	\$0	\$621,000



# Planilla Resumen

RIESGO	CODIGO	NIT	DV	AFILIADOS	VALOR LIQUIDADADO	INTERESES MORA	SALDOS E INCAPACIDADES	VALOR A PAGAR
AFP (ADMINISTRADORAS: 1)				1	\$280,200	\$0	\$0	\$280,200
PORVENIR	230301	800,224,808	8	1	\$280,200	\$0	\$0	\$280,200
ARL (ADMINISTRADORAS: 1)				1	\$121,900	\$0	\$0	\$121,900
POSITIVA COMPAÑIA DE SEGUROS	14-23	860,011,153	6	1	\$121,900	\$0	\$0	\$121,900
EPS (ADMINISTRADORAS: 1)				1	\$218,900	\$0	\$0	\$218,900
ASMET SALUD EPS SAS	ESSC62	900,935,126	7	1	\$218,900	\$0	\$0	\$218,900
<b>TOTAL</b>				<b>1</b>	<b>\$621,000</b>	<b>\$0</b>	<b>\$0</b>	<b>\$621,000</b>

DATOS GENERALES DEL APORTANTE					
Identificación	dv	Razon Social	Clase Aportante	Sucursal Principal	Direccion
CC 10755270		RIVERA SARRIA EDWIN NORBERTO	INDEPENDIENTE	PRINCIPAL	Cra 10 N° 11-21
					CIUDAD-DEPARTAMENTO
					PIENDAMO CAUCA
					Teléfono
					8250921
					Exonerado SENA e ICBF
					No

DATOS GENERALES DE LA LIQUIDACION					
Periodo	Clave	Tipo	Fecha	Banco	Pago
2026-05	301823780	Planilla	2026/06/18	MEQUI	Dias Mora
	9504593348	Planilla	2026/05/17		0
					Valor
					\$621,000

LIQUIDACION DETALLADA DE APORTES																					
No.	Identificación	Nombres	PENSION			SALUD			CCF			RIESGOS			PARAFISCALES						
			Codigo	Dias	IBC	Aporte	Codigo	Dias	IBC	Aporte	Codigo	Dias	IBC	Aporte	Codigo	Dias	IBC	Aporte			
<b>Sucursal: PRINCIPAL (1 Afiliados)</b>												\$1,750,905	\$280,200	\$1,750,905	\$218,900	\$0	\$0	\$1,750,905	\$121,900	\$0	\$0
<b>Centro de Trabajo: PRINCIPAL (1 Afiliados)</b>												\$1,750,905	\$280,200	\$1,750,905	\$218,900	\$0	\$0	\$1,750,905	\$121,900	\$0	\$0
<b>Ciudad: PIENDAMO Depto: CAUCA (1 Afiliados)</b>												\$1,750,905	\$280,200	\$1,750,905	\$218,900	\$0	\$0	\$1,750,905	\$121,900	\$0	\$0
1	CC	10755270	RIVERA EDWIN	230301	30			ES661	30			0	14-23	30							
						\$1,750,905	\$280,200	\$1,750,905	\$218,900	\$0	\$0	\$0	\$0	\$1,750,905	\$121,900	\$0	\$0	\$0	\$0		
<b>Total Afiliados( 1 )</b>						\$1,750,905	\$280,200	\$1,750,905	\$218,900	\$0	\$0	\$0	\$0	\$1,750,905	\$121,900	\$0	\$0	\$0	\$0		

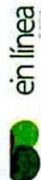

DATOS GENERALES DEL APORTANTE

Identificación	dv	Razon Social	Clase Aportante	Sucursal Principal	Direccion	Cludad-Departamento	Teléfono	Exonerado SENAE e ICBF
CC 10755270		RIVERA SARRIA EDWIN NORBERTO	INDEPENDIENTE	PRINCIPAL	Cra 10 N° 11-21	PIENDAMO-CAUCA	8250921	No

DATOS GENERALES DE LA LIQUIDACION

Periodo	Clave	Tipo	Fecha	Pago	Dias-Mora	Valor
2026-05	301823780	Planilla	2026/06/18	2026/05/12	0	\$621,000

RESUMEN DE PAGO

RIESGO	CODIGO	NIT	DV	AFILIADOS	VALOR LIQUIDADO	INTERESES MORA	SALDOS E INCAPACIDADES	VALOR A PAGAR
AFP (ADMINISTRADORAS: 1)				1	\$280,200	\$0	\$0	\$280,200
PORVENIR	230301	800,224,808	8	1	\$280,200	\$0	\$0	\$280,200
ARL (ADMINISTRADORAS: 1)				1	\$121,900	\$0	\$0	\$121,900
POSITIVA COMPANIA DE SEGUROS	14-23	860,011,153	6	1	\$121,900	\$0	\$0	\$121,900
EPS (ADMINISTRADORAS: 1)				1	\$218,900	\$0	\$0	\$218,900
ASMET SALUD EPS SAS	E55C62	900,935,126	7	1	\$218,900	\$0	\$0	\$218,900
<b>TOTAL</b>				<b>1</b>	<b>\$621,000</b>	<b>\$0</b>	<b>\$0</b>	<b>\$621,000</b>

DATOS GENERALES DEL APORTANTE		Razon Social		Clase Aportante		Sucursal Principal		Direccion		Ciudad-Departamento		Teléfono		Exonerado SENA e ICBF	
Identificación	dv	RIVERA SARRIA EDWIN NORBERTO		INDEPENDIENTE		PRINCIPAL		Cra 10 N° 11-21		PIENDAMO-CAUCA		8250921		No	

DATOS GENERALES DE LA LIQUIDACION											
Periodo	Clave	Planilla	Tipo	Planilla	Limite	Fecha	Pago	Pago	Banco	Dias Mora	Valor
2026-04	9506213430		1		2026/05/20					21	

LIQUIDACION DETALLADA DE APORTES																					
No.	Identificación	Nombre	NOVEDADES																		
			in	re	td	ta	ta	ta	ta	ta	ta	ta	ta	ta							
			EMPLLEADO	PENSION			SALUD			RIESGOS			PARAFISCALES								
			Nombre	Code	Dias	Code	Dias	Code	Dias	Code	Dias	Code	Dias	Code	Dias	Code	Dias	Code	Dias	Code	Dias
<b>SUCURSAL: PRINCIPAL (1 Afiliados)</b>																					
<b>Centro de Trabajo: PRINCIPAL (1 Afiliados)</b>																					
Ciudad: PIENDAMO Depto: CAUCA (1 Afiliados)																					
1	CC	10735270	RIVERA EDWIN																		
<b>Total Afiliados (1)</b>																					

RIESGO	CODIGO	NIT	DV	AFILIADOS	VALOR LIQUIDADADO	INTERESES MORA	SALDOS E INCAPACIDADES	VALOR A PAGAR
AFP (ADMINISTRADORAS: 1)				1	\$280,200	\$4,300	\$0	\$284,500
PORVENIR	230301	800,224,808	8	1	\$280,200	\$4,300	\$0	\$284,500
ARL (ADMINISTRADORAS: 1)				1	\$121,900	\$1,900	\$0	\$123,800
POSITIVA COMPAÑIA DE SEGUROS	14-23	860,011,153	6	1	\$121,900	\$1,900	\$0	\$123,800
EPS (ADMINISTRADORAS: 1)				1	\$218,900	\$3,400	\$0	\$222,300
ASMET SALUD EPS SAS	ESSC62	900,935,126	7	1	\$218,900	\$3,400	\$0	\$222,300
<b>TOTAL</b>				<b>1</b>	<b>\$621,000</b>	<b>\$9,600</b>	<b>\$0</b>	<b>\$630,600</b>

DATOS GENERALES DEL APORTANTE

Identificación	dv	Razon Social	Clase Aportante	Sucursal Principal	Direccion	Ciudad-Departamento	Teléfono	Exonerado SERA e ICBF
CC 76337715		VELASCO MORAN JESUS	INDEPENDIENTE	PRINCIPAL	VEREDA MATARREDONDA	PIENDAMO-CAUCA	3126475058	No

DATOS GENERALES DE LA LIQUIDACION

Periodo	Clave	Tipo	Fecha	Pago	Banco	Valor
Pensión	Pago	Planilla	Limite	Pago	Dias, Mora	Valor
2026-06	417477245	1	2026/07/06	2026/06/24	0	\$289,100

LIQUIDACION DETALLADA DE APORTES

No.	Identificación	Nombres	PENSION			SALUD			CCF			RIESGOS			PARAFISCALES		
			Codigo	Dias	IBC	Aporte	Codigo	Dias	IBC	Aporte	Codigo	Dias	IBC	Aporte	Codigo	Dias	IBC
<b>Sucursal: PRINCIPAL (1 Afiliados)</b>					\$933,816	\$149,500	\$116,800	\$0	\$0	\$0	\$0	\$0	\$0	\$0	\$0	\$0	\$0
Centro de Trabajo: PRINCIPAL (1 Afiliados)					\$933,816	\$149,500	\$116,800	\$0	\$0	\$0	\$0	\$0	\$0	\$0	\$0	\$0	\$0
Ciudad: PIENDAMO Depto: CAUCA (1 Afiliados)					\$933,816	\$149,500	\$116,800	\$0	\$0	\$0	\$0	\$0	\$0	\$0	\$0	\$0	\$0
1	CC 76337715	VELASCO JESUS	25-14	16	\$933,816	\$149,500	\$116,800	0	0	0	0	0	0	14-11	16	\$933,816	\$22,800
<b>Total Afiliados( 1)</b>					\$933,816	\$149,500	\$116,800	\$0	\$0	\$0	\$0	\$0	\$0	\$0	\$0	\$933,816	\$22,800

DATOS GENERALES DEL APORTANTE

Identificación	dv	Razon Social	Clase Aportante	Sucursal Principal	Direccion	Ciudad-Departamento	Teléfono	Exonerado SENA e ICBF
CC 76337715		VELASCO MORAN JESUS	INDEPENDIENTE	PRINCIPAL	VEREDA MATARREDONDA	PIENDAMO-CAUCA	3126475098	No

DATOS GENERALES DE LA LIQUIDACION

Periodo	Clave	Tipo	Fecha	Pago	Valor
Pensión Salud 2026-06	9506380785	Planilla	2026/07/06	2026/06/24	\$289,100
				NEQUI	

RESUMEN DE PAGO

RIESGO	CODIGO	NIT	DV	AFILIADOS	VALOR LIQUIDADO	INTERESES MORA	SALDOS E INCAPACIDADES	VALOR A PAGAR
AFP (ADMINISTRADORAS: 1)				1	\$149,500	\$0	\$0	\$149,500
COLPENSIONES	25-14	900,336,004	7	1	\$149,500	\$0	\$0	\$149,500
ARL (ADMINISTRADORAS: 1)				1	\$22,800	\$0	\$0	\$22,800
ARL SURA	14-11	890,903,790	5	1	\$22,800	\$0	\$0	\$22,800
EPS (ADMINISTRADORAS: 1)				1	\$116,800	\$0	\$0	\$116,800
ASMET SALUD EPS SAS	ESSC62	900,935,126	7	1	\$116,800	\$0	\$0	\$116,800
<b>TOTAL</b>				<b>1</b>	<b>\$289,100</b>	<b>\$0</b>	<b>\$0</b>	<b>\$289,100</b>

DATOS GENERALES DEL APORTANTE			
Identificación	Reazon Social	Clase Aportante	Sucursal Principal
CC 76337715	VELASCO MORAN JESUS	INDEPENDIENTE	PRINCIPAL
			VEREDA MATARREDONDA
			PIENDAMO-CAUCA
			Exonerado SENA e ICBF
			No
			3126475038

DATOS GENERALES DE LA LIQUIDACION			
Periodo	Clave	Tipo	Fecha
Pensión	Pago	Planilla	Pago
2026-05	417470717	1	2026/06/04
			2026/06/24
			NEQUI
			Banco
			Dias Mora
			20
			Valor
			\$550,000

**LIQUIDACION DETALLADA DE APORTES**

No.	Identificación	Nombres	EMPLEADO			PENSION			SALUD			CCF			RIESGOS			PARAFISCALES		
			Codigo	Dias	IBC	IBC	Aporte	Codigo	Dias	IBC	IBC	Aporte	Codigo	Dias	IBC	IBC	Aporte	Dias	IBC	Aporte
Sucursal: PRINCIPAL ( 1 Afiliados)																				
					\$1,750,905	\$1,750,905	\$280,200	\$1,750,905	\$218,900	\$0	\$0	\$0	\$1,750,905	\$42,700	\$0	\$0	\$0	\$0	\$0	\$0
Centro de Trabajo: PRINCIPAL ( 1 Afiliados)																				
					\$1,750,905	\$1,750,905	\$280,200	\$1,750,905	\$218,900	\$0	\$0	\$0	\$1,750,905	\$42,700	\$0	\$0	\$0	\$0	\$0	\$0
Ciudad: PIENDAMO Depto: CAUCA ( 1 Afiliados)																				
1	CC 76337715	VELASCO JESUS	25-14	30	\$1,750,905	\$1,750,905	\$280,200	\$1,750,905	\$218,900	0	0	\$0	\$1,750,905	\$42,700	0	0	\$0	\$0	\$0	\$0
<b>Total Afiliados( 1)</b>																				
					\$1,750,905	\$1,750,905	\$280,200	\$1,750,905	\$218,900			\$0	\$1,750,905	\$42,700			\$0	\$0	\$0	\$0

DATOS GENERALES DEL APORTANTE

Identificación	dv	Razon Social	Clase Aportante	Sucursal Principal	Direccion	Ciudad-Departamento	Teléfono	Exonerado SENA e ICBF
CC 76337715		VELASCO MORAN JESUS	INDEPENDIENTE	PRINCIPAL	VEREDA MATARREDONDA	PIENDAMO-CAUCA	3126475058	No
DATOS GENERALES DE LA LIQUIDACION								
Periodo	Clave	Tipo	Fecha	Pago	Banco	Dias Mora	Valor	
Penión	Salud	Planilla	Limite	2026/06/04	2026/06/24	NEQUI	20	\$550,000
2026-05	417470717	9504950274	1					

RESUMEN DE PAGO

RIESGO	CODIGO	NIT	DV	AFILIADOS	VALOR LIQUIDADO	INTERESES MORA	SALDOS E INCAPACIDADES	VALOR A PAGAR
AFP (ADMINISTRADORAS: 1)				1	\$280,200	\$4,200	\$0	\$284,400
COLPENSIONES	25-14	900,336,004	7	1	\$280,200	\$4,200	\$0	\$284,400
ARL (ADMINISTRADORAS: 1)				1	\$42,700	\$700	\$0	\$43,400
ARL SURA	14-11	890,903,790	5	1	\$42,700	\$700	\$0	\$43,400
EPS (ADMINISTRADORAS: 1)				1	\$218,900	\$3,300	\$0	\$222,200
ASMET SALUD EPS SAS	ESSC62	900,935,126	7	1	\$218,900	\$3,300	\$0	\$222,200
<b>TOTAL</b>				<b>1</b>	<b>\$541,800</b>	<b>\$8,200</b>	<b>\$0</b>	<b>\$550,000</b>

DATOS GENERALES DEL APORTANTE

Identificación	dv	Razon Social	Clase Aportante	Sucursal Principal	Direccion	Ciudad-Departamento	Teléfono	Exonerado SENA e ICBF
CC 76337715		VELASCO MORAN JESUS	INDEPENDIENTE	PRINCIPAL	VEREDA MATARREDONDA	PIENDAMO-CAUCA	31264179058	No

DATOS GENERALES DE LA LIQUIDACION

Periodo	Clave	Tipo	Fecha	Pago	Banco	Dias Mora	Valor
2026-04	9503482030	Planilla	2026/05/07	2026/04/22 NEQUI		0	\$271,000

LIQUIDACION DETALLADA DE APORTES

EMPLEADO				PENSION				SALUD				CCF				RIESGOS				PARAFISCALES			
No.	Identificación	Nombres	Código	Días	IBC	Aporte	Código	Días	IBC	Aporte	Código	Días	IBC	Aporte	Código	Días	IBC	Aporte	Días	IBC	Aporte		
<b>Sucursales: PRINCIPAL (1 Afiliados)</b>					\$875,453	\$140,100			\$875,453	\$109,500			\$0	\$21,400			\$875,453	\$21,400			\$0	\$0	
<b>Centro de Trabajo: PRINCIPAL ( 1 Afiliados)</b>					\$875,453	\$140,100			\$875,453	\$109,500			\$0	\$21,400			\$875,453	\$21,400			\$0	\$0	
<b>Ciudad: PIENDAMO Depto: CAUCA ( 1 Afiliados)</b>					\$875,453	\$140,100			\$875,453	\$109,500			\$0	\$21,400			\$875,453	\$21,400			\$0	\$0	
1	CC 76337715	VELASCO JESUS	25-14	15	\$875,453	\$140,100	ES662	15	\$875,453	\$109,500		0	\$0	\$21,400	14-11	15	\$875,453	\$21,400	0		\$0	\$0	
<b>Total Afiliados( 1)</b>					\$875,453	\$140,100			\$875,453	\$109,500			\$0	\$21,400			\$875,453	\$21,400			\$0	\$0	

**DATOS GENERALES DEL APORTANTE**

Identificación	dv	Razon Social	Clase Aportante	Sucursal Principal	Direccion	Ciudad-Departamento	Teléfono	Exonerado SENA e ICBF
CC 78337715		VELASCO MORAN JESUS	INDEPENDIENTE	PRINCIPAL	VEREDA, MATARREDONDA	PIENDAMO-CAUCA	3126475058	No

**DATOS GENERALES DE LA LIQUIDACION**

Periodo	Clave	Tipo	Fecha	Pago	Valor
2026-04	9503482030	Planilla	2026/05/07	2026/04/22	\$271,000
					0

**RESUMEN DE PAGO**

RIESGO	CODIGO	NIT	DV	AFILIADOS	VALOR LIQUIDADO	INTERESES MORA	SALDOS E INCAPACIDADES	VALOR A PAGAR
ATP (ADMINISTRADORAS: 1)				1	\$140,100	\$0	\$0	\$140,100
COLPENSIONES	25-14	900,336,004	7	1	\$140,100	\$0	\$0	\$140,100
ARL (ADMINISTRADORAS: 1)				1	\$21,400	\$0	\$0	\$21,400
ARL SURA	14-11	890,903,790	5	1	\$21,400	\$0	\$0	\$21,400
EPS (ADMINISTRADORAS: 1)				1	\$109,500	\$0	\$0	\$109,500
ASMET SALUD EPS SAS	ESSC62	900,935,126	7	1	\$109,500	\$0	\$0	\$109,500
<b>TOTAL</b>				<b>1</b>	<b>\$271,000</b>	<b>\$0</b>	<b>\$0</b>	<b>\$271,000</b>

DATOS GENERALES DEL APORTANTE			
Identificación	dv	Razon Social	Clase Aportante
CC: 106133041		NARVAEZ COMETA YEIMI YULIANA	INDEPENDIENTE
Dirección		Ciudad-Departamento	Teléfono
barrio san cayetano		POPAYAN-CAUCA	5555555
Exonerado SENA e ICBF			No

DATOS GENERALES DE LA LIQUIDACION			
Periodo	Clave	Tipo	Fecha
Pensión	Pago	Planilla	Pago
2026-06	9506379908	I	2026/07/09
Limite		Banco	Valor
2026/07/09			0

LIQUIDACION DETALLADA DE APORTES																							
EMPLEADO		NOVEDADES				PENSION		SALUD		CCF		RIESGOS		PARAFISCALES									
No.	Identificación	Nombre	in	re	td	ta	ta	ta	ta	ta	ta	ta	ta	ta	ta								
			g	t	e	p	p	a	l	m	va	vc	vt	vi	Exonerado SENA e ICBF								
<b>SUCURSAL: PRINCIPAL (1 Afiliados)</b>																							
Centro de Trabajo: Principal (1 Afiliados)																							
Ciudad: POPAYAN Depto: CAUCA (1 Afiliados)																							
1	CC: 106133041	NARVAEZ YEIMI																					
Total		Afiados( 1)		2030		16		ESSCA2		16		0		14-23		16		2-4163		0		No	

RIESGO	CODIGO	NIT	DV	AFILIADOS	VALOR LIQUIDADADO	INTERESES MORA	SALDOS E INCAPACIDADES	VALOR A PAGAR
AFP (ADMINISTRADORAS: 1)				1	\$149,500		\$0	\$149,500
PORVENIR	230301	800,224,808	8	1	\$149,500		\$0	\$149,500
ARL (ADMINISTRADORAS: 1)				1	\$22,800		\$0	\$22,800
POSITIVA COMPAÑIA DE SEGUROS	14-23	860,011,153	6	1	\$22,800		\$0	\$22,800
EPS (ADMINISTRADORAS: 1)				1	\$116,800		\$0	\$116,800
ASMET SALUD EPS SAS	ESSC62	900,935,126	7	1	\$116,800		\$0	\$116,800
<b>TOTAL</b>				<b>1</b>	<b>\$289,100</b>		<b>\$0</b>	<b>\$289,100</b>

DATOS GENERALES DEL APORTANTE

Identificación	dv	Razon Social	Clase Aportante	Sucursal Principal	Direccion	Ciudad-Departamento	Teléfono	Exonerado SENA e ICBF
CC 1061530441		NARVAEZ COMETA YEIMI YULIANA	INDEPENDIENTE	PRINCIPAL	barrio san cayetano	POPAYAN-CAUCA	5555555	No

DATOS GENERALES DE LA LIQUIDACION

Periodo	Clave	Tipo	Fecha	Pago	Banco	Dias Mora	Valor
2026-05	9503576207	Planilla	2026/06/10	2026/06/24	NEQUI	14	\$547,500

LIQUIDACION DETALLADA DE APORTES

EMPLEADO				PENSION				SALUD				CCF				RIESGOS				PARAFISCALES			
No.	Identificación	Nombres	Codigo	Dias	IBC	Aporte	Codigo	Dias	IBC	Aporte	Codigo	Dias	IBC	Aporte	Codigo	Dias	IBC	Aporte	Dias	IBC	Aporte		
<b>Sucursal: PRINCIPAL (1 Afiliados)</b>					\$1,750,905	\$280,200			\$1,750,905	\$218,900			\$0	\$0	\$0			\$1,750,905	\$42,700			\$0	
<b>Centro de Trabajo: Principal ( 1 Afiliados)</b>					\$1,750,905	\$280,200			\$1,750,905	\$218,900			\$0	\$0	\$0			\$1,750,905	\$42,700			\$0	
<b>Ciudad: POPAYAN Depto: CAUCA ( 1 Afiliados)</b>					\$1,750,905	\$280,200			\$1,750,905	\$218,900			\$0	\$0	\$0			\$1,750,905	\$42,700			\$0	
1	CC 1061530441	NARVAEZ YEIMI	23001	30	\$1,750,905	\$280,200	ES562	30	\$1,750,905	\$218,900	0	14-23	30	\$1,750,905	\$42,700	0	\$1,750,905	\$42,700			\$0		
<b>Total Afiliados( 1)</b>					\$1,750,905	\$280,200			\$1,750,905	\$218,900			\$0	\$0	\$0			\$1,750,905	\$42,700			\$0	

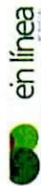

DATOS GENERALES DEL APORTANTE

Identificación	dv	Razon Social	Clase Aportante	Sucursal Principal	Direccion	Ciudad-Departamento	Teléfono	Exonerado SENA e ICBF
CC 1061530441		NARVAEZ COMETA YEIMI YULIANA	INDEPENDIENTE	PRINCIPAL	barrio san cayetano	POPAYAN-CAUCA	5555555	No

DATOS GENERALES DE LA LIQUIDACION

Periodo	Clave	Tipo	Fecha	Pago	Dias-Mora	Valor
Pensión 2026-05	417417873	Planilla 1	2026/06/10	2026/06/24	14	\$547,500

RESUMEN DE PAGO

RIESGO	CODIGO	NIT	DV	AFILIADOS	VALOR LIQUIDADO	INTERESES MORA	SALDOS E INCAPACIDADES	VALOR A PAGAR
AFP (ADMINISTRADORAS: 1)				1	\$280,200	\$2,900	\$0	\$283,100
PORVENIR	230301	800,224,808	8	1	\$280,200	\$2,900	\$0	\$283,100
ARL (ADMINISTRADORAS: 1)				1	\$42,700	\$500	\$0	\$43,200
POSITIVA COMPAÑIA DE SEGUROS	14-23	860,011,153	6	1	\$42,700	\$500	\$0	\$43,200
EPS (ADMINISTRADORAS: 1)				1	\$218,900	\$2,300	\$0	\$221,200
ASMET SALUD EPS SAS	ESSC62	900,935,126	7	1	\$218,900	\$2,300	\$0	\$221,200
<b>TOTAL</b>				<b>1</b>	<b>\$541,800</b>	<b>\$5,700</b>	<b>\$0</b>	<b>\$547,500</b>

DATOS GENERALES DEL APORTANTE

Identificación	dv	Razon Social	Clase Aportante	Sucursal Principal	Direccion	Ciudad-Departamento	Teléfono	Exonerado SENA e ICBF
CC 1061530441		NARVAEZ COMETA YEIMI YULIANA	INDEPENDIENTE	PRINCIPAL	barrio san cayetano	POPAYAN-CAUCA	5555555	No

DATOS GENERALES DE LA LIQUIDACION

Periodo	Clave	Tipo	Fecha	Pago	Banco	Dias Mora	Valor
2026-04	9503482477	Planilla	2026/05/12	2026/04/22	NEQUI	0	\$271,000

LIQUIDACION DETALLADA DE APORTES

EMPLEADO				PENSION				SALUD				CCF				RIESGOS				PARAFISCALES			
No.	Identificación	Nombres	Codigo	Dias	IBC	Aporte	Codigo	Dias	IBC	Aporte	Codigo	Dias	IBC	Aporte	Codigo	Dias	IBC	Aporte	Dias	IBC	Aporte		
<b>Sucursal: PRINCIPAL (1 Afiliados)</b>					\$875,453	\$140,100			\$875,453	\$109,500			\$0	\$0	\$0			\$875,453	\$21,400			\$0	
<b>Centro de Trabajo: Principal ( 1 Afiliados)</b>					\$875,453	\$140,100			\$875,453	\$109,500			\$0	\$0	\$0			\$875,453	\$21,400			\$0	
<b>Ciudad: POPAYAN Depto: CAUCA ( 1 Afiliados)</b>					\$875,453	\$140,100	ES661	15	\$875,453	\$109,500	0	14-23	15	\$875,453	\$21,400	0		\$875,453	\$21,400	0		\$0	
1	CC 1061530441	NARVAEZ YEIMI	23001	15	\$875,453	\$140,100			\$875,453	\$109,500			\$0	\$0	\$0			\$875,453	\$21,400			\$0	
<b>Total Afiliados( 1)</b>					\$875,453	\$140,100			\$875,453	\$109,500			\$0	\$0	\$0			\$875,453	\$21,400			\$0	

DATOS GENERALES DEL APORTANTE

Identificación	dv	Razon Social	Clase Aportante	Sucursal Principal	Direccion	Ciudad-Departamento	Teléfono	Exonerado SENHA e ICBF
CC 081530441		MARVAEZ COMETA YEJIMA YULLIANA	INDEPENDIENTE	PRINCIPAL	barrio san cayetano	POPAYAN-CAUCA	5555555	No

DATOS GENERALES DE LA LIQUIDACION

Periodo	Clave	Tipo	Fecha	Pago	Valor
2026-04	9503482477	Planilla	2026/05/12	2026/04/22	\$271,000
2026-04	244529061	1	2026/05/12	NEQUI	0

RESUMEN DE PAGO

RIESGO	CODIGO	NIT	DV	AFILIADOS	VALOR LIQUIDADO	INTERESES MORA	SALDOS E INCAPACIDADES	VALOR A PAGAR
AFP (ADMINISTRADORAS: 1)				1	\$140,100	\$0	\$0	\$140,100
PORVENIR	230301	800,724,808	8	1	\$140,100	\$0	\$0	\$140,100
ARL (ADMINISTRADORAS: 1)				1	\$21,400	\$0	\$0	\$21,400
POSITIVA COMPAÑIA DE SEGUROS	14-23	860,011,153	6	1	\$21,400	\$0	\$0	\$21,400
EPS (ADMINISTRADORAS: 1)				1	\$109,500	\$0	\$0	\$109,500
ASMET SALUD EPS SAS	ESSC62	900,935,126	7	1	\$109,500	\$0	\$0	\$109,500
<b>TOTAL</b>				<b>1</b>	<b>\$271,000</b>	<b>\$0</b>	<b>\$0</b>	<b>\$271,000</b>

DATOS GENERALES DEL APORTANTE

Identificación	dv	Razon Social	Clase Aportante	Sucursal Principal	Direccion	Ciudad-Departamento	Teléfono	Exonerado SENA e ICBF
CC 94402413		HERNANDEZ PERA LIBARDO ANTONIO	INDEPENDIENTE	PRINCIPAL	continental	PIENDAMO-CAUCA	3206617191	SI

DATOS GENERALES DE LA LIQUIDACION

Periodo	Clave	Tipo	Fecha	Banco	Valor
Pensión	Pago	Planilla	Pago	Dias Mora	Valor
2026-06	417447697	1	2026/06/24	0	\$289,100

LIQUIDACION DETALLADA DE APORTES

EMPLEADO				PENSION				SALUD				CCF				RIESGOS				PARAFISCALES			
No.	Identificación	Nombres	Codigo	Dias	IBC	Aporte	Codigo	Dias	IBC	Aporte	Codigo	Dias	IBC	Aporte	Codigo	Dias	IBC	Aporte	Dias	IBC	Aporte		
<b>Sucursal: PRINCIPAL (1 Afiliados)</b>					\$933,816	\$149,500			\$933,816	\$116,800			\$0	\$0	\$0			\$933,816	\$22,800			\$0	
<b>Centro de Trabajo: PRINCIPAL ( 1 Afiliados)</b>					\$933,816	\$149,500			\$933,816	\$116,800			\$0	\$0	\$0			\$933,816	\$22,800			\$0	
<b>Ciudad: PIENDAMO Depto: CAUCA ( 1 Afiliados)</b>					\$933,816	\$149,500			\$933,816	\$116,800			\$0	\$0	\$0			\$933,816	\$22,800			\$0	
1	CC 194402413	HERNANDEZ LIBARDO	25-14	16	\$933,816	\$149,500	ES5C18	16	\$933,816	\$116,800	0		\$0	\$0	14-23	16	\$933,816	\$22,800	0		\$0		
<b>Total Afiliados( 1)</b>					\$933,816	\$149,500			\$933,816	\$116,800			\$0	\$0	\$0			\$933,816	\$22,800			\$0	

**DATOS GENERALES DEL APORTANTE**

Identificación	dv	Razon Social	Clase Aportante	Sucursal Principal	Direccion	Ciudad-Departamento	Teléfono	Exonerado SENA e ICBF
CC 9402413		HERNANDEZ PERA LIBARDO ANTONIO	INDEPENDIENTE	PRINCIPAL	continental	PIENDAMO-CAUCA	3706617191	SI

**DATOS GENERALES DE LA LIQUIDACION**

Periodo	Clave	Tipo	Fecha	Pago	Banco	Dias Mora	Valor
Pension	Salud	Planilla	Limite	Pago			
2026-06	417447697	1	2026/07/03	2026/06/24	MEQUI	0	\$289,100

**RESUMEN DE PAGO**

RIESGO	CODIGO	NIT	DV	AFILIADOS	VALOR LIQUIDADO	INTERESES MORA	SALDOS E INCAPACIDADES	VALOR A PAGAR
AFP (ADMINISTRADORAS: 1)				1	\$149,500	\$0	\$0	\$149,500
COLPENSIONES	25-14	900,336,004	7	1	\$149,500	\$0	\$0	\$149,500
ARL (ADMINISTRADORAS: 1)				1	\$22,800	\$0	\$0	\$22,800
POSITIVA COMPAÑIA DE SEGUROS	14-23	860,011,153	6	1	\$22,800	\$0	\$0	\$22,800
EPS (ADMINISTRADORAS: 1)				1	\$116,800	\$0	\$0	\$116,800
EMSSANAR	ESSC18	901,021,565	8	1	\$116,800	\$0	\$0	\$116,800
<b>TOTAL</b>				<b>1</b>	<b>\$289,100</b>	<b>\$0</b>	<b>\$0</b>	<b>\$289,100</b>

DATOS GENERALES DEL APORTANTE

Identificación	dv	Razon Social	Clase Aportante	Sucursal Principal	Direccion	Ciudad-Departamento	Teléfono	Exonerado SENA e ICBF
CC 94402413		HERNANDEZ PEÑA LIBARDO ANTONIO	INDEPENDIENTE	PRINCIPAL	continental	PIENDAMO-CAUCA	3206617191	SI

DATOS GENERALES DE LA LIQUIDACION

Periodo	Clave		Tipo		Fecha		Pago	
	Salud	Pago	Planilla	Planilla	Limite	Pago	Banco	Valor
2026-05	417442317	9504867608	I		2026/06/03	2026/06/24	NEQUI	\$550.300

LIQUIDACION DETALLADA DE APORTES

EMPLEADO				PENSION				SALUD				CCF				RIESGOS				PARAFISCALES			
No.	Identificación	Nombres	Codigo	Dias	IBC	Aporte	Codigo	Dias	IBC	Aporte	Codigo	Dias	IBC	Aporte	Codigo	Dias	IBC	Aporte	Dias	IBC	Aporte		
<b>Sucursales: PRINCIPAL (1 Afiliados)</b>					\$1,750,905	\$280,200			\$1,750,905	\$218,900			\$0	\$0	\$0			\$1,750,905	\$42,700			\$0	
<b>Centro de Trabajo: PRINCIPAL ( 1 Afiliados)</b>					\$1,750,905	\$280,200			\$1,750,905	\$218,900			\$0	\$0	\$0			\$1,750,905	\$42,700			\$0	
<b>Ciudad: PIENDAMO Depto: CAUCA ( 1 Afiliados)</b>					\$1,750,905	\$280,200	ES5C18	30	\$1,750,905	\$218,900	0		\$0	\$0	\$0	14-23	30	\$1,750,905	\$42,700	0		\$0	
1	94402413	HERNANDEZ LIBARDO	25-14	30	\$1,750,905	\$280,200			\$1,750,905	\$218,900			\$0	\$0			\$1,750,905	\$42,700			\$0		
<b>Total Afiliados( 1)</b>					\$1,750,905	\$280,200			\$1,750,905	\$218,900			\$0	\$0	\$0			\$1,750,905	\$42,700			\$0	



DATOS GENERALES DEL APORTANTE

Identificación	dv	Razon Social	Clase Aportante	Sucursal Principal	Dirección	Ciudad-Departamento	Teléfono	Exonerado SENA e ICBF
CC 94402413		HERNANDEZ PERA LIBARDO ANTONIO	INDEPENDIENTE	PRINCIPAL	continental	PIENDAMO-CAUCA	3106617191	SI

DATOS GENERALES DE LA LIQUIDACION

Periodo	Clave		Tipo	Fecha	Pago		Dias-Mora	Valor
	Salud	Pago			Planilla	Limite		
2026-05	417442317	9504862608	1	2026/06/03	2026/06/24	NEQUI	21	\$550,300

RESUMEN DE PAGO

RIESGO	CODIGO	NIT	DV	AFILIADOS	VALOR LIQUIDADO	INTERESES MORA	SALDOS E INCAPACIDADES	VALOR A PAGAR
AFP (ADMINISTRADORAS: 1)				1	\$280,200	\$4,400	\$0	\$284,600
COLPENSIONES	25-14	900,336,004	7	1	\$280,200	\$4,400	\$0	\$284,600
ARL (ADMINISTRADORAS: 1)				1	\$42,700	\$700	\$0	\$43,400
POSITIVA COMPAÑIA DE SEGUROS	14-23	860,011,153	6	1	\$42,700	\$700	\$0	\$43,400
EPS (ADMINISTRADORAS: 1)				1	\$218,900	\$3,400	\$0	\$222,300
EMSSANAR	ESSC18	901,021,565	8	1	\$218,900	\$3,400	\$0	\$222,300
<b>TOTAL</b>				<b>1</b>	<b>\$541,800</b>	<b>\$8,500</b>	<b>\$0</b>	<b>\$550,300</b>

DATOS GENERALES DEL APORTANTE

Identificación	dv	Razon Social	Clase Aportante	Sucursal Principal	Direccion	Ciudad-Departamento	Teléfono	Exonerado SENA e ICBF
CC 94402413		HERNANDEZ PEÑA LIBARDO ANTONIO	INDEPENDIENTE	PRINCIPAL	continental	PIENDAMO-CAUCA	3206617191	SI

DATOS GENERALES DE LA LIQUIDACION

Periodo	Clave		Fecha		Pago		Valor
	Salud	Pago	Planilla	Limite	Pago	Banco	
2026-04	24-5225-48	9503481421	I	2026/05/06	2026/04/22	NEQUI	\$271,000

LIQUIDACION DETALLADA DE APORTES

EMPLEADO				PENSION				SALUD				CCF				RIESGOS				PARAFISCALES			
No.	Identificación	Nombres	Código	Días	IBC	Aporte	Código	Días	IBC	Aporte	Código	Días	IBC	Aporte	Código	Días	IBC	Aporte	Días	IBC	Aporte		
<b>Sucursal: PRINCIPAL ( 1 Afiliados)</b>																							
<b>Centro de Trabajo: PRINCIPAL ( 1 Afiliados)</b>																							
<b>Ciudad: PIENDAMO Depto: CAUCA ( 1 Afiliados)</b>																							
1	CC 94402413	HERNANDEZ LIBARDO	25-14	15	\$875,453	\$140,100	ES5C18	15	\$875,453	\$109,500		0	\$0	\$109,500		14-23	15	\$875,453	\$21,400	0	\$0	\$0	
<b>Total Afiliados( 1)</b>					\$875,453	\$140,100			\$875,453	\$109,500			\$0	\$109,500				\$875,453	\$21,400		\$0	\$0	

DATOS GENERALES DEL APORTANTE

Identificación	dv	Razon Social	Clase Aportante	Sucursal Principal	Direccion	Ciudad-Departamento	Teléfono	Exonerado SENA e ICBF
CC 9402413		HERNANDEZ PERIA LIBARDO ANTONIO	INDEPENDIENTE	PRINCIPAL	continental	PIENDAMO-CAUCA	3206617191	SI

DATOS GENERALES DE LA LIQUIDACION

Periodo	Clave	Tipo	Fecha	Pago	Pago	Dias-Mora	Valor
2026-04	9503481421	Planilla	2026/05/06	2026/04/22	NEQUI	0	\$271,000

RESUMEN DE PAGO

RIESGO	CODIGO	NIT	DV	AFILIADOS	VALOR LIQUIDADO	INTERESES MORA	SALDOS E INCAPACIDADES	VALOR A PAGAR
AFP (ADMINISTRADORAS: 1)				1	\$140,100	\$0	\$0	\$140,100
COLPENSIONES	25-14	900,336,004	7	1	\$140,100	\$0	\$0	\$140,100
ARL (ADMINISTRADORAS: 1)				1	\$21,400	\$0	\$0	\$21,400
POSITIVA COMPANIA DE SEGUROS	14-23	860,011,153	6	1	\$21,400	\$0	\$0	\$21,400
EPS (ADMINISTRADORAS: 1)				1	\$109,500	\$0	\$0	\$109,500
EMSSANAR	ESSC18	901,021,565	8	1	\$109,500	\$0	\$0	\$109,500
<b>TOTAL</b>				<b>1</b>	<b>\$271,000</b>	<b>\$0</b>	<b>\$0</b>	<b>\$271,000</b>



DATOS GENERALES DEL APORTANTE

Identificación	dv	Razon Social	Clase Aportante	Sucursal Principal	Direccion	Ciudad-Departamento	Teléfono	Exonerado SENA e ICBF
CC 4789538		CASAMACHIN LABIO NARBAY ANTONIO	INDEPENDIENTE	PRINCIPAL	Carrera 10 #16-04	PIENDAMO-CAUCA	5555555	No

DATOS GENERALES DE LA LIQUIDACION

Periodo	Clave	Tipo	Fecha	Banco	Pago	Valor
2026-06	9506380267	Planilla	2026/07/09		2026/06/24	\$289,100
Salud	Pago	Planilla	Limite	Pago	Dias Mora	Valor
2026-06	417463926	1	2026/06/24	NEQUI	0	\$289,100

LIQUIDACION DETALLADA DE APORTES

No.	Identificación	Nombres	Codigo	Dias	PENSION			SALUD			CCF			RIESGOS			PARAFISCALES	
					IBC	Aporte	Aporte	IBC	Dias	Aporte	IBC	Dias	Aporte	IBC	Dias	Aporte	IBC	Dias
Sucursal: PRINCIPAL (1 Afiliados)					\$933,816	\$149,500	\$116,800	\$933,816		\$116,800	\$0	\$0	\$933,816	\$22,800	\$0	\$0	\$0	
Centro de Trabajo: PRINCIPAL ( 1 Afiliados)					\$933,816	\$149,500	\$116,800	\$933,816		\$116,800	\$0	\$0	\$933,816	\$22,800	\$0	\$0	\$0	
Ciudad: PIENDAMO Depto: CAUCA ( 1 Afiliados)					\$933,816	\$149,500	\$116,800	\$933,816		\$116,800	\$0	\$0	\$933,816	\$22,800	\$0	\$0	\$0	
1	CC 4789538	CASAMACHIN NARBAY	25-14	16		\$149,500	\$116,800	ES662	16		0	0	14-23	16		\$0	\$0	
<b>Total</b>	<b>Afiliados( 1)</b>				\$933,816	\$149,500	\$116,800	\$933,816		\$116,800	\$0	\$0	\$933,816	\$22,800	\$0	\$0	\$0	



DATOS GENERALES DEL APORTANTE

Identificación	dv	Razon Social	Clase Aportante	Sucursal Principal	Direccion	Ciudad-Departamento	Teléfono	Exonerado SEHA e ICBF
CC-4789538		CASAMACHINI LABIO NARRAY ANTONIO	INDEPENDIENTE	PRINCIPAL	Carrera 10 #16-04	PIENDAMO-CAUCA	5555555	No

DATOS GENERALES DE LA LIQUIDACION

Periodo	Clave		Tipo	Fecha	Pago		Días Mora	Valor
	Salud	Pago			Planilla	Planilla		
2026-06	417463926	9506380267	I	2026/07/09	2026/06/24	NEQUI	0	\$289,100

RESUMEN DE PAGO

RIESGO	CODIGO	NIT	DV	AFILIADOS	VALOR LIQUIDADO	INTERESES MORA	SALDOS E INCAPACIDADES	VALOR A PAGAR
AFP (ADMINISTRADORAS: 1)				1	\$149,500	\$0	\$0	\$149,500
COLPENSIONES	25-14	900,336,004	7	1	\$149,500	\$0	\$0	\$149,500
ARL (ADMINISTRADORAS: 1)				1	\$22,800	\$0	\$0	\$22,800
POSITIVA COMPANIA DE SEGUROS	14-23	860,011,153	6	1	\$22,800	\$0	\$0	\$22,800
EPS (ADMINISTRADORAS: 1)				1	\$116,800	\$0	\$0	\$116,800
ASMET SALUD EPS SAS	ESSC62	900,935,126	7	1	\$116,800	\$0	\$0	\$116,800
<b>TOTAL</b>				<b>1</b>	<b>\$289,100</b>	<b>\$0</b>	<b>\$0</b>	<b>\$289,100</b>

DATOS GENERALES DEL APORTANTE

Identificación	dv	Razon Social	Clase Aportante	Sucursal Principal	Direccion	Ciudad-Departamento	Teléfono	Exonerado SENA e ICBF
CC 4789538		CASAMACHIN LABIO NARRAY ANTONIO	INDEPENDIENTE	PRINCIPAL	Carrera 10 #16-04	PIENDAMO-CAUCA	5555555	No

DATOS GENERALES DE LA LIQUIDACION

Periodo	Clave		Fecha		Pago			
	Salud	Pago	Planilla	Limite	Pago	Banco		
2026-05	417454836	950383437	I	2026/06/10	2026/06/24	NEQUI		
							Dias Mora	Valor
							14	\$547,500

LIQUIDACION DETALLADA DE APORTES

EMPLEADO				PENSION				SALUD				CCF				RIESGOS				PARAFISCALES			
No.	Identificación	Nombres	Codigo	Dias	IBC	Aporte	Codigo	Dias	IBC	Aporte	Codigo	Dias	IBC	Aporte	Codigo	Dias	IBC	Aporte	Dias	IBC	Aporte		
<p>Sucursal: PRINCIPAL ( 1 Afiliados)</p> <p>Centro de Trabajo: PRINCIPAL ( 1 Afiliados)</p> <p>Ciudad: PIENDAMO Depto: CAUCA ( 1 Afiliados)</p>																							
1	CC 4789538	CASAMACHIN NARRAY ANTONIO	25-14	30	\$1,750,905	\$280,200	ES662	30	\$1,750,905	\$218,900	0	14-23	30	\$1,750,905	\$42,700	0	0	\$1,750,905	\$42,700	0	0	\$0	
<b>Total</b>	<b>Afiliados( 1)</b>					\$1,750,905	\$280,200		\$1,750,905	\$218,900			\$0	\$0	\$0		\$0	\$0		\$0	\$42,700	\$0	



DATOS GENERALES DEL APORTANTE

Identificación	dv	Razon Social	Clase Aportante	Sucursal Principal	Direccion	Ciudad-Departamento	Teléfono	Exonerado SENAE e ICBF
CC 4789538		CASAMACHIN LABIO MARRAY ANTONIO	INDEPENDIENTE	PRINCIPAL	Carrera 10 #16-04	PIENDAMO-CAUCA	5555555	No

DATOS GENERALES DE LA LIQUIDACION

Periodo	Clave	Tipo	Fecha	Pago	Banco	Dias Mora	Valor
Pensión	Planilla	Planilla	Limite	Pago		14	\$547,500
2026-05	417454836	950382437	2026/06/10	2026/06/24	NEQUI		

RESUMEN DE PAGO

CODIGO	NIT	DV	AFILIADOS	VALOR LIQUIDADO	INTERESES MORA	SALDOS E INCAPACIDADES	VALOR A PAGAR	
AFP (ADMINISTRADORAS: 1)								
	25-14		900,336,004	7	\$280,200	\$0	\$283,100	
COLPENSIONES								
				1	\$280,200	\$0	\$283,100	
ARL (ADMINISTRADORAS: 1)								
	14-23		860,011,153	6	\$42,700	\$0	\$43,200	
POSITIVA COMPANIA DE SEGUROS								
				1	\$42,700	\$0	\$43,200	
EPS (ADMINISTRADORAS: 1)								
	E55C62		900,935,126	7	\$218,900	\$0	\$221,200	
ASMET SALUD EPS SAS								
				1	\$218,900	\$0	\$221,200	
<b>TOTAL</b>							<b>\$0</b>	<b>\$547,500</b>

