



GRUPO SS GLOBAL SAS
NIT 901.941.395-1
CL 20 N 19 55
Tel: 3225652884
San Rafael - Colombia
GRUPOSSGLOBALASAS@GMAIL.COM



Factura electrónica de venta
No. FE 3

Señores MUNICIPIO DE SAN RAFAEL
NIT 890.982.123-1
Dirección Calle 20 N° 20 - 35
Teléfono (604) 8596917
Ciudad San Rafael - Colombia

Fecha y hora Factura
Generación 26/06/2026, 09:19
Expedición 26/06/2026, 09:19
Vencimiento 26/06/2026

Ítem	Descripción	Cantidad	Vr. Total	Impto. Cargo	Vr. Bruto
1	Suministro de alimentación (desayunos, almuerzos, refrigerios y cenas para jurados, personal autorizado y apoyo logístico)	1.00	21,238,000.00	0 %	21,238,000.00
2	Servicio de transporte requerido para apoyo logístico y operativo de la jornada electoral	1.00	3,700,000.00	0 %	3,700,000.00
3	Alquiler de carpas, mesas, sillas y sistema de sonido para adecuación de espacios electorales	1.00	6,180,000.00	19 %	5,193,277.31
4	Alquiler de equipos tecnológicos (computadores, impresora, extensiones y planta eléctrica)	1.00	2,850,000.00	19 %	2,394,957.98
5	Estación de cafetería para personal de apoyo y autoridades participantes	1.00	1,350,000.00	19 %	1,134,453.78
6	Servicios logísticos de instalación, armado, desarme, adecuación de espacios y cerramiento de áreas requeridas	1.00	4,732,000.00	19 %	3,976,470.59

Total ítems: 6

Valor en Letras:

Cuarenta millones cincuenta mil pesos m/cte

Forma de pago:

Contado

Medio de pago:

Efectivo - Tarjeta Débito

\$ 40,050,000.00

Total Bruto	37,637,159.66
IVA 19%	2,412,840.34
IVA 0%	0.00
Total a Pagar	40,050,000.00

Observaciones:

Favor consignar a la cuenta de ahorros Bancolombia N° 647-000555-99.

A esta factura de venta aplican las normas relativas a la letra de cambio (artículo 5 Ley 1231 de 2008). Con esta el Comprador declara haber recibido real y materialmente las mercancías o prestación de servicios descritos en este título - Valor. **Número Autorización Electrónica 18764095569190 aprobado en 20250714 prefijo FE desde el número 1 al 100 Vigencia: 24 Meses**

Responsable de IVA - Actividad Económica 5629 Actividades de otros servicios de comidas Tarifa
CUFE: 32646413c2e1ebed0d202cb3fd322db6cb65f7d5b73fa99bf82e5b2d951592099db42ca14cbb5827ecaea58818553f01

**INFORME DE CUMPLIMIENTO
CONTRATO DE PRESTACIÓN DE SERVICIOS CMC-023-2026**

1. INFORMACIÓN GENERAL DEL CONTRATO:

CONTRATO	CMC-023-2026
EL CONTRATANTE	MUNICIPIO DE SAN RAFAEL.
NIT	890.982.123-1.
EL CONTRATISTA	GRUPO S&S GLOBAL S.A.S
IDENTIFICACIÓN	NIT. 901.941.395-1.
OBJETO	PRESTACIÓN DE SERVICIOS LOGÍSTICOS, TÉCNICOS Y ADMINISTRATIVOS NECESARIOS PARA LA ADECUADA ORGANIZACIÓN, DESARROLLO Y EJECUCIÓN DEL PROCESO ELECTORAL CORRESPONDIENTE A LA ELECCIÓN DE PRESIDENTE DE LA REPÚBLICA, GARANTIZANDO EL CUMPLIMIENTO DE LAS DISPOSICIONES LEGALES, LA TRANSPARENCIA DEL PROCESO, LA SEGURIDAD DE LA INFORMACIÓN Y LA PARTICIPACIÓN CIUDADANA.
LUGAR DE EJECUCIÓN	MUNICIPIO DE SAN RAFAEL.
PLAZO INICIAL	QUINCE (15) DÍAS.
ADICIÓN EN DÍAS	VEINTIÚN (21) DÍAS.
DURACIÓN DEL CONTRATO	TREINTA Y SEIS (36) DÍAS
FECHA DE INICIO	26 DE MAYO DE 2026.
FECHA DE TERMINACION	30 DE JUNIO DE 2026.
OBSERVACIÓN	LAS JORNADAS ELECTORALES SE LLEVARON A CABO LOS DÍAS 31 DE MAYO Y 21 DE JUNIO DE 2026.
VALOR INICIAL	CUARENTA MILLONES DE PESOS M/L (\$40.000.000).
VALOR ADICIONADO	CUARENTA MILLONES DE PESOS M/L (\$40.000.000).
VALOR TOTAL	OCHENTA MILLONES DE PESOS M/L (\$80.000.000).
PRIMER COBRO	TREINTA Y NUEVE MILLONES NOVECIENTOS CINCUENTA MIL PESOS M/L (\$39.950.000)
COBRO FINAL	CUARENTA MILLONES CINCUENTA MIL PESOS M/L (\$40.050.000)

2. INTRODUCCIÓN:

En cumplimiento de las obligaciones contractuales derivadas del contrato suscrito con el Municipio de San Rafael, se presenta el siguiente informe técnico, cuyo propósito es documentar las actividades ejecutadas, los resultados obtenidos y el nivel de cumplimiento de los compromisos establecidos en el marco contractual.

La ejecución del contrato tuvo como objetivo garantizar la provisión oportuna y eficiente de las condiciones logísticas, técnicas y administrativas requeridas para el desarrollo del proceso electoral correspondiente a la elección presidencial, en concordancia con los principios de legalidad, transparencia, participación ciudadana y eficiencia administrativa.

Durante la fase de ejecución contractual se implementaron actividades de planeación, articulación interinstitucional y coordinación operativa, así como el suministro de alimentación, la prestación de servicios de apoyo logístico, la instalación de infraestructura temporal, el alquiler de equipos tecnológicos, la gestión de transporte y la ejecución de demás acciones necesarias para asegurar la operatividad integral de la jornada electoral.

Las actividades desarrolladas permitieron garantizar condiciones adecuadas para el ejercicio del derecho al voto por parte de la ciudadanía, optimizar el desempeño de los jurados de votación, organismos de control y personal autorizado, y asegurar el funcionamiento continuo y adecuado de los puestos de votación y de los espacios de apoyo definidos.

El presente informe detalla las actividades ejecutadas y los productos entregados, evidenciando el cumplimiento del objeto contractual, así como de las obligaciones establecidas en los estudios previos, especificaciones técnicas y demás documentos que hacen parte integral del contrato.

3. EJECUCIÓN PRESUPUESTAL:

Con el fin de garantizar la correcta ejecución del proceso electoral, se desarrollaron las siguientes actividades:

#	ACTIVIDAD	U/M	CANT	VALOR CONTRACTUAL	VALOR COBRO #1	VALOR ADICION	VALOR FINAL	VALOR COBRO #2
1	Suministro de alimentación (desayunos, almuerzos, refrigerios y cenas para jurados, personal autorizado y apoyo logístico)	Servicio	1	\$ 21.238.000	\$ 21.238.000	\$ 21.238.000	\$ 42.476.000	\$ 21.238.000
2	Servicio de transporte requerido para apoyo logístico y operativo de la jornada electoral	Servicio	1	\$ 3.700.000	\$ 3.700.000	\$ 3.700.000	\$ 7.400.000	\$ 3.700.000
3	Alquiler de carpas, mesas, sillas y sistema de sonido para adecuación de espacios electorales	Servicio	1	\$ 6.180.000	\$ 6.180.000	\$ 6.180.000	\$ 12.360.000	\$ 6.180.000
4	Alquiler de equipos tecnológicos (computadores, impresora, extensiones y planta eléctrica)	Servicio	1	\$ 2.850.000	\$ 2.850.000	\$ 2.850.000	\$ 5.700.000	\$ 2.850.000
5	Estación de cafetería para personal de apoyo y autoridades participantes	Servicio	1	\$ 1.300.000	\$ 1.250.000	\$ 1.300.000	\$ 2.600.000	\$ 1.350.000
6	Servicios logísticos de instalación, armado, desarme, adecuación de espacios y cerramiento de áreas requeridas	Servicio	1	\$ 4.732.000	\$ 4.732.000	\$ 4.732.000	\$ 9.464.000	\$ 4.732.000
TOTAL				\$ 40.000.000	\$ 39.950.000	\$ 40.000.000	\$ 80.000.000	\$ 40.050.000

Para constancia, se firma en San Rafael, Antioquia, a los veintiséis (26) días del mes de junio del 2026.

Jesús Hincapié N.

DARÍO DE JESÚS HINCAPIÉ N.

Representante legal

GRUPO S&S GLOBAL S.A.S

NIT. 901.941.395-1.

Mª Paula CV

MARIA PAULA COLORADO VARGAS

Secretaria General y de Gobierno

SUPERVISOR

4. EVIDENCIAS Y SOPORTES:

Se anexa al presente informe el registro fotográfico que respalda la ejecución correspondiente.























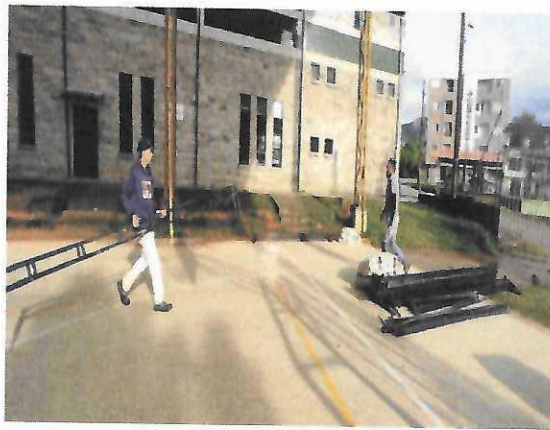
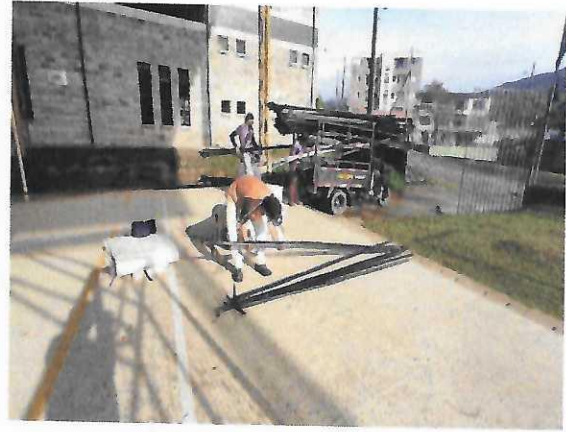





☎ 3132870626

📍 CALLE 20 # 19-55

✉ grupossglobalsas@gmail.com

CERTIFICACIÓN

PAGO DE APORTES AL SISTEMA GENERAL DE SEGURIDAD SOCIAL Y PARAFISCALES

Que, GRUPO S&S GLOBAL S.A.S con NIT 901941395-1, se encuentra a paz y salvo por concepto de pago de aportes al sistema general de seguridad social y parafiscales a la fecha.

El presente se expide, a los 18 días del mes de junio de 2026.

Cualquier información adicional con gusto será atendida.

MARIA JOHANA LOPEZ VALENCIA
Contador T.P 191629-T
Celular: 3117737157

Republica de Colombia
Ministerio de Comercio Industria y Turismo

**JUNTA CENTRAL DE CONTADORES
TARJETA PROFESIONAL
DE CONTADOR PUBLICO**



191629-T

**MARIA JOHANA
LOPEZ VALENCIA
C.C. 1037236130**

**RESOLUCION INSCRIPCION 11825
UNIVERSIDAD CORP. UNIV. REMINGTON**

FECHA 16/07/2014

DIRECTOR GENERAL

JULIO CESAR ACUNA GONZALEZ

201867

**COPIA VALIDA PARA CERTIFICADO DE PARAFISCALES GRUPO S&S GLOBAL S.A.S
JUNIO 2026.**

192747

Esta tarjeta es el unico documento que lo acredita como
CONTADOR PUBLICO de acuerdo con lo establecido en
la ley 43 de 1990.

Agradecemos a quien encuentre esta tarjeta comunicarse
al PBX. 644 44 50 o devolverla a la UAE Junta Central de
Contadores a la calle 96 No. 9A 21 Bogota D.C.



www.idcqs.com

REPUBLICA DE COLOMBIA
IDENTIFICACION PERSONAL
CEDULA DE CIUDADANIA

NUMERO 1.037.236.130

NUMERO

LOPEZ VALENCIA

APELLIDOS

MARIA JOHANA

NOMBRES

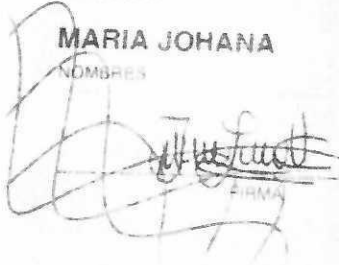

INDICE DERECHO

FECHA DE NACIMIENTO 04-NOV-1986
SANTO RAFAEL
(ANTIOQUIA)
LUGAR DE NACIMIENTO
ESTADURA O+ F
G.S. RH SEXO
17-NOV-2004 GUATAPE
LUGAR DE EXPEDICION

REGISTRADOR NACIONAL
ALMABERTZ RENDON LOPEZ

COPIA VALIDA PARA CERTIFICADO DE PARAFISCALES, GRUPO S&S GLOBAL S.A.S
JUNIO 2026.



P-0114500-14137821-F-1037236-130-20050711

0323105192A 02 171847701

UNIDAD
ADMINISTRATIVA
ESPECIAL

**JUNTA CENTRAL
DE CONTADORES**



Certificado No:

C 8 B 4 3 6 7 7 6 6 0 7 3 3 F 4

LA REPUBLICA DE COLOMBIA

MINISTERIO DE COMERCIO, INDUSTRIA Y TURISMO

UNIDAD ADMINISTRATIVA ESPECIAL

JUNTA CENTRAL DE CONTADORES

**CERTIFICA A:
QUIEN INTERESE**

Que el contador público **MARIA JOHANA LOPEZ VALENCIA** identificado con CÉDULA DE CIUDADANÍA No 1037236130 de GUATAPE (ANTIOQUIA) Y Tarjeta Profesional No 191629-T SI tiene vigente su inscripción en la Junta Central de Contadores y desde la fecha de Inscripción.

NO REGISTRA ANTECEDENTES DISCIPLINARIOS *****

Dado en BOGOTA a los 12 días del mes de Junio de 2026 con vigencia de (3) Meses, contados a partir de la fecha de su expedición.

SANDRA MILENA BARRIOS PULIDO
DIRECTOR GENERAL

ESTE CERTIFICADO DIGITAL TIENE PLENA VALIDEZ DE CONFORMIDAD CON LO ESTABLECIDO EN EL ARTICULO 2 DE LA LEY 527 DE 1999, DECRETO UNICO REGLAMENTARIO 1074 DE 2015 Y ARTICULO 6 PARAGRAFO 3 DE LA LEY 962 DEL 2005

Para confirmar los datos y veracidad de este certificado, lo puede consultar en la página web www.jcc.gov.co digitando el número del certificado

Identificación		dv	Razon Social		Clase Aportante		Sucursal Principal		Direccion		Ciudad-Departamento		Teléfono		Exonerado SENA e ICBF		
NIT 901941395		1	GRUPO SBS GLOBAL SAS		B - MENOS DE 200 COTIZANTES		Principal		CALLE 20 19 55		SAN RAFAEL-ANTIOQUIA		3122774420		No		
DATOS GENERALES DE LA LIQUIDACION																	
Periodo		Clave		Tipo		Fecha		Pago		Banco		Dias Mora		Valor			
2026-05		9506190211		E		2026/06/24		2026/06/10		BANCOLOMBIA		0		\$499,600			
LIQUIDACION DETALLADA DE APORTES																	
EMPLEADO																	
No.	Identificación	Nombres	Codigo	Dias	IBC	Aporte	Codigo	Dias	Aporte	Codigo	Dias	IBC	Aporte	Codigo	Dias	IBC	Aporte
1	CC 7100224	HINCARE MARRANO JARDIN DE JESUS	25-14	30	\$1,750,905	\$280,200	EP5048	30	\$1,750,905	CCF04	30	\$1,750,905	\$70,100	14-11	30	\$1,750,905	\$42,700
Total	Afiliados(1)				\$1,750,905	\$280,200			\$1,750,905	\$216,900		\$1,750,905	\$70,100			\$1,750,905	\$42,700
														PARAFISCALES			
														IBC	Dias	Aporte	Aporte
														\$1,750,905	30	\$1,750,905	\$42,700
														\$1,750,905		\$1,750,905	\$87,700

Resumen General de Pago

RESUMEN DE PAGO									
RIESGO	CODIGO	NIT	DV	AFLIADOS	VALOR LIQUIDADO	INTERESES MORA	SALDOS E INCAPACIDADES	VALOR A PAGAR	
AFP (ADMINISTRADORAS: 1)				1	\$280,200	\$0	\$0	\$280,200	
COLPENSIONES	25-14	900,336,004	7	1	\$280,200	\$0	\$0	\$280,200	
ARL (ADMINISTRADORAS: 1)				1	\$42,700	\$0	\$0	\$42,700	
ARL SURA	14-11	890,903,790	5	1	\$42,700	\$0	\$0	\$42,700	
CCF (ADMINISTRADORAS: 1)				1	\$70,100	\$0	\$0	\$70,100	
COMFAMA	CCF04	890,900,841	9	1	\$70,100	\$0	\$0	\$70,100	
EPS (ADMINISTRADORAS: 1)				1	\$218,900	\$0	\$0	\$218,900	
SAVIA SALUD	EPS040	900,604,350	0	1	\$218,900	\$0	\$0	\$218,900	
ICBF (ADMINISTRADORAS: 1)				1	\$52,600	\$0	\$0	\$52,600	
INSTITUTO COLOMBIANO DE BIENESTAR FAMILIAR	PAICBF	899,999,239	2	1	\$52,600	\$0	\$0	\$52,600	
SENA (ADMINISTRADORAS: 1)				1	\$35,100	\$0	\$0	\$35,100	
SENA	PASENA	899,999,034	1	1	\$35,100	\$0	\$0	\$35,100	
TOTAL				1	\$699,600	\$0	\$0	\$699,600	

REPUBLICA DE COLOMBIA
IDENTIFICACION PERSONAL
CEDULA DE CIUDADANIA

NUMERO **71.002.234**
HINCAPIE NARANJO

APELLIDOS
DARIO DE JESUS

NOMBRES

DARIO HINCAPIE

FIRMA



INDICE DERECHO

FECHA DE NACIMIENTO
SAN RAFAEL
(ANTIOQUIA)

08-FEB-1968

LUGAR DE NACIMIENTO

1.67

O+

M

ESTATURA

G.S. RH

SEXO

10-JUL-1986 SAN RAFAEL

FECHA Y LUGAR DE EXPEDICION

Carlos Ariel Sanchez Torres
REGISTRADOR NACIONAL
CARLOS ARIEL SANCHEZ TORRES

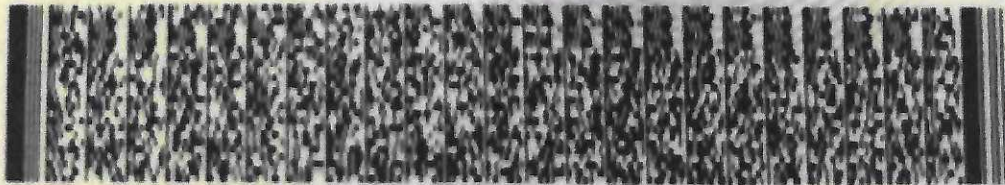

A-0123800-00206611-M-0071002234-20091229

0019424668A 1

29699706

Espacio reservado para la DIAN

4. Número de formulario

141183337464



(415)7707212489984(8020) 0000141183337464

5. Número de Identificación Tributaria (NIT)

9 0 1 9 4 1 3 9 5 | 1

6. DV

12. Dirección seccional
Impuestos de Medellín

14. Buzón electrónico

1 1

Características y formas de las organizaciones

62. Naturaleza 63. Formas asociativas 64. Entidades o institutos de derecho público de orden nacional, departamental, municipal y descentralizados
 65. Fondos 66. Cooperativas 67. Sociedades y organismos extranjeros
 68. Sin personería jurídica 69. Otras organizaciones no clasificadas 70. Beneficio

Constitución, Registro y Última Reforma

Documento	1. Constitución	2. Reforma
71. Clase	0 4	
72. Número		
73. Fecha	2 0 2 5 0 4 0 8	
74. Número de notaría		
75. Entidad de registro	0 3	
76. Fecha de registro	2 0 2 5 0 4 2 8	
77. No. Matrícula mercantil	1 7 1 9 3 4	
78. Departamento	0 5	
79. Ciudad/Municipio	0 5 1	
Vigencia		
80. Desde	2 0 2 5 0 4 0 8	
81. Hasta	2 0 9 9 1 2 3 1	

Composición del Capital

82. Nacional 1 0 0 %
 83. Nacional público 0 . 0 %
 84. Nacional privado 1 0 0 . 0 %
 85. Extranjero 0 %
 86. Extranjero público 0 . 0 %
 87. Extranjero privado 0 . 0 %

Entidad de vigilancia y control

88. Entidad de vigilancia y control

Estado y Beneficio

Item	89. Estado actual	90. Fecha cambio de estado	91. Número de Identificación Tributaria (NIT)	92. DV
1	8 1	2 0 2 5 0 5 2 7		-
2				-
3				-
4				-
5				-

Vinculación económica

93. Vinculación económica <input type="text" value="2"/>	94. Nombre del grupo económico y/o empresarial	95. Número de Identificación Tributaria (NIT) de la Matriz o Controlante	96. DV.
		7 1 0 0 2 2 3 4	
97. Nombre o razón social de la matriz o controlante DARIO DE JESUS HINCAPIE NARANJO			
170. Número de identificación tributaria otorgado en el exterior	171. País	172. Número de identificación tributaria sociedad o natural del exterior con EP	
173. Nombre o razón social de la sociedad o natural del exterior con EP			

Espacio reservado para la DIAN

4. Número de formulario

141183337464



(415)7707212489984(8020) 000014118333746 4

5. Número de Identificación Tributaria (NIT) 9 0 1 9 4 1 3 9 5 | 6. DV 1 | 12. Dirección seccional Impuestos de Medellín | 14. Buzón electrónico 1 1

Representación

98. Representación REPRS LEGAL PRIN	1 8	99. Fecha inicio ejercicio representación 2 0 2 5 0 4 2 8
100. Tipo de documento Cédula de Ciudadanías 1 3	101. Número de identificación 7 1 0 0 2 2 3 4	102. DV 103. Número de tarjeta profesional
104. Primer apellido HINCAPIE	105. Segundo apellido NARANJO	106. Primer nombre DARIO
107. Otros nombres DE JESUS	108. Número de Identificación Tributaria (NIT)	109. DV 110. Razón social representante legal
98. Representación	99. Fecha inicio ejercicio representación	
100. Tipo de documento	101. Número de identificación	102. DV 103. Número de tarjeta profesional
104. Primer apellido	105. Segundo apellido	106. Primer nombre
107. Otros nombres	108. Número de Identificación Tributaria (NIT)	109. DV 110. Razón social representante legal
98. Representación	99. Fecha inicio ejercicio representación	
100. Tipo de documento	101. Número de identificación	102. DV 103. Número de tarjeta profesional
104. Primer apellido	105. Segundo apellido	106. Primer nombre
107. Otros nombres	108. Número de Identificación Tributaria (NIT)	109. DV 110. Razón social representante legal
98. Representación	99. Fecha inicio ejercicio representación	
100. Tipo de documento	101. Número de identificación	102. DV 103. Número de tarjeta profesional
104. Primer apellido	105. Segundo apellido	106. Primer nombre
107. Otros nombres	108. Número de Identificación Tributaria (NIT)	109. DV 110. Razón social representante legal
98. Representación	99. Fecha inicio ejercicio representación	
100. Tipo de documento	101. Número de identificación	102. DV 103. Número de tarjeta profesional
104. Primer apellido	105. Segundo apellido	106. Primer nombre
107. Otros nombres	108. Número de Identificación Tributaria (NIT)	109. DV 110. Razón social representante legal

Espacio reservado para la DIAN

4. Número de formulario

141183337464



(415)7707212489984(8020) 000014118333746 4

5. Número de Identificación Tributaria (NIT)

9 0 1 9 4 1 3 9 5 | 1

6. DV

12. Dirección seccional
Impuestos de Medellín

14. Buzón electrónico

1 1

Establecimientos, agencias, sucursales, oficinas, sedes o negocios entre otros

160. Tipo de establecimiento Establecimiento de comerci 0 2	161. Actividad económica Actividades de otros servicios de comidas 5 6 2 9
162. Nombre del establecimiento GRUPO S&S GLOBAL	
163. Departamento Antioquia 0 5	164. Ciudad/Municipio San Rafael 6 6 7
165. Dirección CL 20 19 55	
166. Número de matrícula mercantil 1 7 1 9 3 5	167. Fecha de la matrícula mercantil 2 0 2 5 0 4 2 8
168. Teléfono 3 1 2 2 7 7 4 4 2 0	169. Fecha de cierre
160. Tipo de establecimiento	161. Actividad económica
162. Nombre del establecimiento	
163. Departamento	164. Ciudad/Municipio
165. Dirección	
166. Número de matrícula mercantil	167. Fecha de la matrícula mercantil
168. Teléfono	169. Fecha de cierre
160. Tipo de establecimiento	161. Actividad económica
162. Nombre del establecimiento:	
163. Departamento	164. Ciudad/Municipio
165. Dirección	
166. Número de matrícula mercantil	167. Fecha de la matrícula mercantil
168. Teléfono	169. Fecha de cierre



Marinilla, 03 de Junio del 2026

Cordial saludo,

BANCOLOMBIA S.A. se permite informar que la empresa **GRUPO S&S GLOBAL SAS** identificado con Nit **901.941.395** a la fecha de expedición de esta certificación, tiene con el banco las siguientes cuentas:

TIPO DE CUENTA	N° DE CUENTA	FECHA APERTUA	ESTADO
CUENTA AHORROS	647-000555-99	2026/06/03	ACTIVA

Estamos a su disposición para confirmar la anterior información, en el teléfono 7755110.



Atentamente,
Claudia María Posada Álvarez
Gerente Transformación de Sucursales

* **Importante:** Esta constancia solo hace referencia al producto mencionado anteriormente.

*Si desea verificar la veracidad de esta información, puede comunicarse con la Sucursal Telefónica Bancolombia los siguientes números: Medellín - Local: (57-4) 510 90 00 - Bogotá - Local: (57-1) 343 00 00 - Barranquilla - Local: (575) 361 88 88 - Cali - Local: (57-2) 554 05 05 - Resto del país: 01800 09 12345. Sucursales Telefónicas en el exterior: España (34) 900 995 717 - Estados Unidos (1) 1 866 379 97 14.