



FORMATO ÚNICO

HOJA DE VIDA

Persona Natural

(Leyes 190 de 1995, 489 y 443 de 1998)

ENTIDAD RECEPTORA

1

DATOS PERSONALES

PRIMER APELLIDO Moreno		SEGUNDO APELLIDO (O DE CASADA) Varelo			NOMBRES Karoline Judith	
DOCUMENTO DE IDENTIFICACIÓN C.C. <input checked="" type="radio"/> C.E. <input type="radio"/> PAS <input type="radio"/> No. 1010137665			SEXO F <input checked="" type="radio"/> M <input type="radio"/> NB <input type="radio"/>		NACIONALIDAD COL. <input checked="" type="radio"/> EXTRANJERO <input type="radio"/> PAÍS COLOMBIA	
LIBRETA MILITAR PRIMERA CLASE <input type="radio"/>		SEGUNDA CLASE <input type="radio"/>		NÚMERO		D.M.
FECHA Y LUGAR DE NACIMIENTO				DIRECCIÓN DE CORRESPONDENCIA		
FECHA DÍA 08 MES 02 AÑO 2000				CARRERA 13A 74A 12 portocastello		
PAÍS COLOMBIA				PAÍS COLOMBIA		DEPTO ATLÁNTICO
DEPTO ATLÁNTICO				MUNICIPIO SOLEDAD		
MUNICIPIO SOLEDAD				TELÉFONO 3759400		EMAIL karoline_mova@hotmail.com

2

FORMACIÓN ACADÉMICA

EDUCACIÓN BÁSICA Y MEDIA
MARQUE CON UNA X EL ÚLTIMO GRADO APROBADO (LOS GRADOS DE 1o. A 6o. DE BACHILLERATO EQUIVALEN A LOS GRADOS 6o. A 11o. DE EDUCACIÓN BÁSICA SECUNDARIA Y MEDIA)

EDUCACIÓN BÁSICA											TÍTULO OBTENIDO		BASICA SECUNDARIA	
PRIMARIA					SECUNDARIA				MEDIA		FECHA DE GRADO			
1°	2°	3°	4°	5°	6°	7°	8°	9°	10°	1X1°	MES	12	AÑO	2016

EDUCACIÓN SUPERIOR (PREGRADO Y POSTGRADO)
DILIGENCIE ESTE PUNTO EN ESTRICTO ORDEN CRONOLÓGICO, EN MODALIDAD ACADÉMICA ESCRIBA:

TC (TÉCNICA) TL (TECNOLÓGICA) TE (TECNOLÓGICA ESPECIALIZADA) UN (UNIVERSITARIA)

ES (ESPECIALIZACIÓN) MG (MAESTRÍA O MAGISTER) DOC (DOCTORADO O PHD)

RELACIONE AL FRENTE EL NÚMERO DE LA TARJETA PROFESIONAL (SI ÉSTA HA SIDO PREVISTA EN UNA LEY).

MODALIDAD ACADEMICA	No. SEMESTRES APROBADOS	GRADUADO		NOMBRE DE LOS ESTUDIOS O TÍTULO OBTENIDO	TERMINACIÓN		No. DE TARJETA PROFESIONAL
		SI	NO		MES	AÑO	
PREGRADO	5	X		TÉCNICA PROFESIONAL EN PROCESOS DE SALUD OCUPACIONAL Y DESARROLLO SOSTENIBLE	06	2020	20210930011641

3

EDUCACIÓN PARA EL TRABAJO Y EL DESARROLLO

EDUCACIÓN PARA EL TRABAJO Y EL DESARROLLO HUMANO
DILIGENCIE ESTE PUNTO EN ESTRICTO ORDEN CRONOLÓGICO; EN LA MODALIDAD, ESCRIBA:

INF (EDUCACIÓN INFORMAL) TR_DES (EDUCACIÓN PARA EL TRABAJO Y EL DESARROLLO HUMANO)

FORMATO ÚNICO
HOJA DE VIDA
Persona Natural
(Leyes 190 de 1995, 489 y 443 de 1998)

4

IDIOMAS

ESPECÍFIQUE LOS IDIOMAS DIFERENTES AL ESPAÑOL QUE: HABLA, LEE, ESCRIBE DE FORMA, REGULAR (R), BIEN (B) O MUY BIEN (MB)

IDIOMA	LO HABLA			LO LEE			LO ESCRIBE		
	R	B	MB	R	B	MB	R	B	MB

5

EXPERIENCIA LABORAL

RELACIONE SU EXPERIENCIA LABORAL O DE PRESTACIÓN DE SERVICIOS EN ESTRICTO ORDEN CRONOLÓGICO COMENZANDO POR EL ACTUAL

EMPLEO O CONTRATO ANTERIOR

EMPRESA O ENTIDAD HOSPITAL MATERNO INFANTIL CIUADELA METROPOLITANA - SOLEDAD		PÚBLICA X	PRIVADA	PAÍS COLOMBIA								
DEPARTAMENTO ATLÁNTICO	MUNICIPIO SOLEDAD			CORREO ELECTRÓNICO ENTIDAD								
TELÉFONOS 3759400	FECHA DE INGRESO			FECHA DE RETIRO								
	Día	02	Mes	01	Año	2025	Día	31	Mes	01	Año	2025
CARGO O CONTRATO ACTUAL 1856 14 CONTRATISTA	DEPENDENCIA AREA DE PRESTACION DE SERVICOS			DIRECCIÓN CALLE 40 null null								

EMPLEO O CONTRATO ANTERIOR

EMPRESA O ENTIDAD HOSPITAL MATERNO INFANTIL CIUADELA METROPOLITANA - SOLEDAD		PÚBLICA X	PRIVADA	PAÍS COLOMBIA								
DEPARTAMENTO ATLÁNTICO	MUNICIPIO SOLEDAD			CORREO ELECTRÓNICO ENTIDAD								
TELÉFONOS 3950040	FECHA DE INGRESO			FECHA DE RETIRO								
	Día	03	Mes	04	Año	2023	Día	30	Mes	06	Año	2023
CARGO O CONTRATO ACTUAL CONTRATISTA	DEPENDENCIA AREA PRESTACION SERVICIOS ASISTSENCIALES			DIRECCIÓN CALLE 44 44G 12								

EMPLEO O CONTRATO ANTERIOR

EMPRESA O ENTIDAD HOSPITAL MATERNO INFANTIL CIUADELA METROPOLITANA - SOLEDAD		PÚBLICA X	PRIVADA	PAÍS COLOMBIA								
DEPARTAMENTO ATLÁNTICO	MUNICIPIO SOLEDAD			CORREO ELECTRÓNICO ENTIDAD								
TELÉFONOS	FECHA DE INGRESO			FECHA DE RETIRO								
	Día	16	Mes	01	Año	2023	Día	31	Mes	03	Año	2023
CARGO O CONTRATO ACTUAL CONTRATISTA	DEPENDENCIA AREA DE PRESTACION DE SERVICIO			DIRECCIÓN CALLE 12 44C 12 SUR								

FORMATO ÚNICO
HOJA DE VIDA
Persona Natural
(Leyes 190 de 1995, 489 y 443 de 1998)

EMPLEO O CONTRATO ANTERIOR														
EMPRESA O ENTIDAD HOSPITAL MATERNO INFANTIL CIUADELA METROPOLITANA - SOLEDAD				PÚBLICA X		PRIVADA		PAÍS COLOMBIA						
DEPARTAMENTO ATLÁNTICO			MUNICIPIO SOLEDAD					CORREO ELECTRÓNICO ENTIDAD						
TELÉFONOS 3759400			FECHA DE INGRESO						FECHA DE RETIRO					
			Día	01	Mes	12	Año	2022	Día	31	Mes	12	Año	2022
CARGO O CONTRATO ACTUAL CONTRATISTA			DEPENDENCIA AREA PRESTACION DE SERVICIOS					DIRECCIÓN CARRERA 40 # 33 06 CR 40 33-06						
EMPLEO O CONTRATO ANTERIOR														
EMPRESA O ENTIDAD HOSPITAL MATERNO INFANTIL CIUADELA METROPOLITANA - SOLEDAD				PÚBLICA X		PRIVADA		PAÍS COLOMBIA						
DEPARTAMENTO ATLÁNTICO			MUNICIPIO SOLEDAD					CORREO ELECTRÓNICO ENTIDAD						
TELÉFONOS 3759400			FECHA DE INGRESO						FECHA DE RETIRO					
			Día	03	Mes	10	Año	2022	Día	31	Mes	10	Año	2022
CARGO O CONTRATO ACTUAL CONTRATISTA			DEPENDENCIA CONTRATOS DE PRESTACION DE SERVICIOS					DIRECCIÓN CARRERA 40 # 33 06 CR 40 33-06						
EMPLEO O CONTRATO ANTERIOR														
EMPRESA O ENTIDAD HOSPITAL MATERNO INFANTIL CIUADELA METROPOLITANA - SOLEDAD				PÚBLICA X		PRIVADA		PAÍS COLOMBIA						
DEPARTAMENTO ATLÁNTICO			MUNICIPIO SOLEDAD					CORREO ELECTRÓNICO ENTIDAD						
TELÉFONOS 3759400			FECHA DE INGRESO						FECHA DE RETIRO					
			Día	01	Mes	09	Año	2022	Día	30	Mes	09	Año	2022
CARGO O CONTRATO ACTUAL CONTRATISTA			DEPENDENCIA CONTRATOS DE PRESTACION DE SERVICIOS					DIRECCIÓN CARRERA 40 # 33 06 CR 40 33-06						
EMPLEO O CONTRATO ANTERIOR														
EMPRESA O ENTIDAD HOSPITAL MATERNO INFANTIL CIUADELA METROPOLITANA - SOLEDAD				PÚBLICA X		PRIVADA		PAÍS COLOMBIA						
DEPARTAMENTO ATLÁNTICO			MUNICIPIO SOLEDAD					CORREO ELECTRÓNICO ENTIDAD						
TELÉFONOS 3759400			FECHA DE INGRESO						FECHA DE RETIRO					
			Día	01	Mes	08	Año	2022	Día	31	Mes	08	Año	2022
CARGO O CONTRATO ACTUAL CONTRATISTA			DEPENDENCIA CONTRATOS DE PRESTACION DE SERVICIOS					DIRECCIÓN CARRERA 40 # 33 06 CR 40 33-06						
EMPLEO O CONTRATO ANTERIOR														
EMPRESA O ENTIDAD HOSPITAL MATERNO INFANTIL CIUADELA METROPOLITANA - SOLEDAD				PÚBLICA X		PRIVADA		PAÍS COLOMBIA						
DEPARTAMENTO ATLÁNTICO			MUNICIPIO SOLEDAD					CORREO ELECTRÓNICO ENTIDAD						
TELÉFONOS 3759400			FECHA DE INGRESO						FECHA DE RETIRO					
			Día	01	Mes	07	Año	2022	Día	30	Mes	07	Año	2022
CARGO O CONTRATO ACTUAL CONTRATISTA			DEPENDENCIA CONTRATOS DE PRESTACION DE SERVICIOS					DIRECCIÓN CARRERA 40 # 33 06 CR 40 33-06						

FORMATO ÚNICO
HOJA DE VIDA
Persona Natural
(Leyes 190 de 1995, 489 y 443 de 1998)

EMPLEO O CONTRATO ANTERIOR														
<i>EMPRESA O ENTIDAD</i> HOSPITAL MATERNO INFANTIL CIUADELA METROPOLITANA - SOLEDAD				<i>PÚBLICA</i> X		<i>PRIVADA</i>		<i>PAÍS</i> COLOMBIA						
<i>DEPARTAMENTO</i> ATLÁNTICO			<i>MUNICIPIO</i> SOLEDAD					<i>CORREO ELECTRÓNICO ENTIDAD</i>						
<i>TELÉFONOS</i> 3759400			<i>FECHA DE INGRESO</i>						<i>FECHA DE RETIRO</i>					
			<i>Día</i>	01	<i>Mes</i>	06	<i>Año</i>	2022	<i>Día</i>	30	<i>Mes</i>	06	<i>Año</i>	2022
<i>CARGO O CONTRATO ACTUAL</i> CONTRATISTA			<i>DEPENDENCIA</i> CONTRATOS DE PRESTACION DE SERVICIOS					<i>DIRECCIÓN</i> CARRERA 40 # 33 06 CR 40 33-06						
EMPLEO O CONTRATO ANTERIOR														
<i>EMPRESA O ENTIDAD</i> HOSPITAL MATERNO INFANTIL CIUADELA METROPOLITANA - SOLEDAD				<i>PÚBLICA</i> X		<i>PRIVADA</i>		<i>PAÍS</i> COLOMBIA						
<i>DEPARTAMENTO</i> ATLÁNTICO			<i>MUNICIPIO</i> SOLEDAD					<i>CORREO ELECTRÓNICO ENTIDAD</i>						
<i>TELÉFONOS</i> 3759400			<i>FECHA DE INGRESO</i>						<i>FECHA DE RETIRO</i>					
			<i>Día</i>	02	<i>Mes</i>	05	<i>Año</i>	2022	<i>Día</i>	31	<i>Mes</i>	05	<i>Año</i>	2022
<i>CARGO O CONTRATO ACTUAL</i> CONTRATISTA			<i>DEPENDENCIA</i> CONTRATOS DE PRESTACION DE SERVICIOS					<i>DIRECCIÓN</i> CARRERA 40 # 33 06 CR 40 33-06						
EMPLEO O CONTRATO ANTERIOR														
<i>EMPRESA O ENTIDAD</i> HOSPITAL MATERNO INFANTIL CIUADELA METROPOLITANA - SOLEDAD				<i>PÚBLICA</i> X		<i>PRIVADA</i>		<i>PAÍS</i> COLOMBIA						
<i>DEPARTAMENTO</i> ATLÁNTICO			<i>MUNICIPIO</i> SOLEDAD					<i>CORREO ELECTRÓNICO ENTIDAD</i>						
<i>TELÉFONOS</i> 3759400			<i>FECHA DE INGRESO</i>						<i>FECHA DE RETIRO</i>					
			<i>Día</i>	03	<i>Mes</i>	01	<i>Año</i>	2022	<i>Día</i>	31	<i>Mes</i>	01	<i>Año</i>	2022
<i>CARGO O CONTRATO ACTUAL</i> CONTRATISTA			<i>DEPENDENCIA</i> CONTRATOS DE PRESTACION DE SERVICIOS					<i>DIRECCIÓN</i> Calle. 53A No. 8-10						
EMPLEO O CONTRATO ANTERIOR														
<i>EMPRESA O ENTIDAD</i> HOSPITAL MATERNO INFANTIL CIUADELA METROPOLITANA - SOLEDAD				<i>PÚBLICA</i> X		<i>PRIVADA</i>		<i>PAÍS</i> COLOMBIA						
<i>DEPARTAMENTO</i> BOGOTÁ. D.C.			<i>MUNICIPIO</i> BOGOTÁ. D.C.					<i>CORREO ELECTRÓNICO ENTIDAD</i>						
<i>TELÉFONOS</i> 3759400			<i>FECHA DE INGRESO</i>						<i>FECHA DE RETIRO</i>					
			<i>Día</i>	01	<i>Mes</i>	06	<i>Año</i>	2021	<i>Día</i>	30	<i>Mes</i>	06	<i>Año</i>	2021
<i>CARGO O CONTRATO ACTUAL</i> CONTRATISTA			<i>DEPENDENCIA</i> CONTRATOS DE PRESTACION DE SERVICIOS					<i>DIRECCIÓN</i> CARRERA 40 33 06						
EMPLEO O CONTRATO ANTERIOR														
<i>EMPRESA O ENTIDAD</i> VIDRIO ANDINO				<i>PÚBLICA</i>		<i>PRIVADA</i> X		<i>PAÍS</i> COLOMBIA						
<i>DEPARTAMENTO</i> BOGOTÁ. D.C.			<i>MUNICIPIO</i> BOGOTÁ. D.C.					<i>CORREO ELECTRÓNICO ENTIDAD</i>						
<i>TELÉFONOS</i>			<i>FECHA DE INGRESO</i>						<i>FECHA DE RETIRO</i>					
			<i>Día</i>	17	<i>Mes</i>	10	<i>Año</i>	2018	<i>Día</i>	17	<i>Mes</i>	04	<i>Año</i>	2019
<i>CARGO O CONTRATO ACTUAL</i> CONTRATISTA			<i>DEPENDENCIA</i>					<i>DIRECCIÓN</i> Sin dirección						

FORMATO ÚNICO
HOJA DE VIDA
 Persona Natural
 (Leyes 190 de 1995, 489 y 443 de 1998)

EMPLEO O CONTRATO ANTERIOR											
EMPRESA O ENTIDAD VIDRIO ANDINO				PÚBLICA		PRIVADA X		PAÍS COLOMBIA			
DEPARTAMENTO			MUNICIPIO					CORREO ELECTRÓNICO ENTIDAD			
TELÉFONOS			FECHA DE INGRESO						FECHA DE RETIRO		
			Día	17	Mes	10	Año	2018	Día	17	Mes
CARGO O CONTRATO ACTUAL			DEPENDENCIA					DIRECCIÓN			

6

EXPERIENCIA LABORAL DOCENTE

EXPERIENCIAS DEL DOCENTE											
INSTITUCIÓN EDUCATIVA				PÚBLICA		PRIVADA		PAÍS			
DEPARTAMENTO			MUNICIPIO					CORREO ELECTRÓNICO			
TELÉFONOS			FECHA DE INGRESO						FECHA DE RETIRO		
			Día:		Mes:		Año:		Día:		Mes:
AREA DE CONOCIMIENTO			NIVEL EDUCATIVO					DIRECCIÓN			

7

TIEMPO TOTAL DE EXPERIENCIA

INDIQUE EL TIEMPO TOTAL DE SU EXPERIENCIA LABORAL EN NÚMERO DE AÑOS Y MESES

OCUPACIÓN	TIEMPO DE EXPERIENCIA	
	AÑOS	MESES
SERVIDOR PÚBLICO	0	0
EMPLEADO DEL SECTOR PRIVADO	0	6
TRABAJADOR INDEPENDIENTE	0	10
EXPERIENCIA DOCENTE	0	0

FORMATO ÚNICO
HOJA DE VIDA
Persona Natural
(Leyes 190 de 1995, 489 y 443 de 1998)

8

FIRMA DEL SERVIDOR PÚBLICO O CONTRATISTA

MANIFIESTO BAJO LA GRAVEDAD DEL JURAMENTO QUE SI NO ME ENCUENTRO DENTRO DE LAS CAUSALES DE INHABILIDAD E INCOMPATIBILIDAD DEL ORDEN CONSTITUCIONAL O LEGAL, PARA EJERCER CARGOS EMPLEOS PÚBLICOS O PARA CELEBRAR CONTRATOS DE PRESTACIÓN DE SERVICIOS CON LA ADMINISTRACIÓN PÚBLICA

PARA TODOS LOS EFECTOS LEGALES, CERTIFICO QUE LOS DATOS POR MI ANOTADOS EN EL PRESENTE FORMATO ÚNICO DE HOJA DE VIDA, SON VERACES, (ARTÍCULO 5o. DE LA LEY 190/95).

Ciudad y fecha de diligenciamiento

Karoline Moreuov

Soledad, 01 de febrero del 2025

FIRMA DEL SERVIDOR PÚBLICO O CONTRATISTA

9

OBSERVACIONES DEL JEFE DE RECURSOS HUMANOS Y/O CONTRATOS

CERTIFICO QUE LA INFORMACIÓN AQUÍ SUMINISTRADA HA SIDO CONSTATADA FRENTE A LOS DOCUMENTOS QUE HAN SIDO PRESENTADOS COMO SOPORTE.

Ciudad y fecha

NOMBRE Y FIRMA DEL JEFE DE PERSONAL O DE CONTRATOS

REPÚBLICA DE COLOMBIA
IDENTIFICACIÓN PERSONAL
CÉDULA DE CIUDADANÍA

NÚMERO **1.010.137.665**

MORENO VARELO

APELLIDOS

KAROLINE JUDITH

NOMBRES

Karoline Moreno V.

FIRMA



INDICE DERECHO



FECHA DE NACIMIENTO **08-FEB-2000**

**SOLEDAD
(ATLANTICO)**

LUGAR DE NACIMIENTO

1.64

ESTATURA

O+

G.S. RH

F

SEXO

14-FEB-2018 BARRANQUILLA

FECHA Y LUGAR DE EXPEDICIÓN

Juan Carlos Galindo Vácha
REGISTRADOR NACIONAL
JUAN CARLOS GALINDO VÁCHA



P-0300150-00990167-F-1010137665-20180327

0060466652A 2

50124423

SECRETARÍA NACIONAL DEL ESTADO CIVIL

2. Concepto Actualización

4. Número de formulario

14923640933

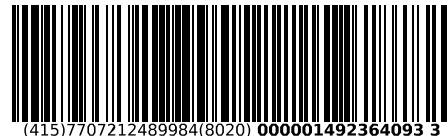

(415)7707212489984(8020) 000001492364093 3

5. Número de Identificación Tributaria (NIT)

1 0 1 0 1 3 7 6 6 5

6. DV

4

12. Dirección seccional

Impuestos de Barranquilla

14. Buzón electrónico

2

IDENTIFICACIÓN

24. Tipo de contribuyente

Persona natural o sucesión ilíquida

25. Tipo de documento

Cédula de Ciudadanía

1 3

26. Número de Identificación

1 0 1 0 1 3 7 6 6 5

27. Fecha expedición

2 0 1 8, 0 2, 1 4

Lugar de expedición

COLOMBIA

28. País

1 6 9

29. Departamento

Atlántico

0 8

30. Ciudad/Municipio

Barranquilla

0 0 1

31. Primer apellido

MORENO

32. Segundo apellido

VARELO

33. Primer nombre

KAROLINE

34. Otros nombres

JUDITH

35. Razón social

36. Nombre comercial

37. Sigla

UBICACIÓN

38. País

COLOMBIA

1 6 9

39. Departamento

Atlántico

0 8

40. Ciudad/Municipio

Soledad

7 5 8

41. Dirección principal

CL 70 B 11 06 BRR EL MANANTIAL

42. Correo electrónico

karoline_mova@hotmail.com

43. Código postal

44. Teléfono 1

3 0 4 2 4 3 3 9 3 5

45. Teléfono 2

CLASIFICACIÓN

Actividad económica

Actividad principal

46. Código

8 2 9 9

47. Fecha inicio actividad

2 0 1 6, 1 2, 1 4

Actividad secundaria

48. Código

49. Fecha inicio actividad

Otras actividades

50. Código

1 2

Ocupación

51. Código

2 1 2 2

52. Número establecimientos

Responsabilidades, Calidades y Atributos

1	2	3	4	5	6	7	8	9	10	11	12	13	14	15	16	17	18	19	20	21	22	23	24	25	26
53. Código	4	9																							

49 - No responsable de IVA

DOCUMENTO SIN EFECTOS

DOCUMENTO SIN EFECTOS

DOCUMENTO SIN EFECTOS

DOCUMENTO SIN EFECTOS

DOCUMENTO SIN EFECTOS

DOCUMENTO SIN EFECTOS

DOCUMENTO SIN EFECTOS

DOCUMENTO SIN EFECTOS

DOCUMENTO SIN EFECTOS

DOCUMENTO SIN EFECTOS

DOCUMENTO SIN EFECTOS

DOCUMENTO SIN EFECTOS

DOCUMENTO SIN EFECTOS

DOCUMENTO SIN EFECTOS

DOCUMENTO SIN EFECTOS

DOCUMENTO SIN EFECTOS

DOCUMENTO SIN EFECTOS

DOCUMENTO SIN EFECTOS

DOCUMENTO SIN EFECTOS

DOCUMENTO SIN EFECTOS

DOCUMENTO SIN EFECTOS

DOCUMENTO SIN EFECTOS

DOCUMENTO SIN EFECTOS

DOCUMENTO SIN EFECTOS

DOCUMENTO SIN EFECTOS

DOCUMENTO SIN EFECTOS

DOCUMENTO SIN EFECTOS

DOCUMENTO SIN EFECTOS

DOCUMENTO SIN EFECTOS

DOCUMENTO SIN EFECTOS

DOCUMENTO SIN EFECTOS

DOCUMENTO SIN EFECTOS

DOCUMENTO SIN EFECTOS

DOCUMENTO SIN EFECTOS

DOCUMENTO SIN EFECTOS

DOCUMENTO SIN EFECTOS

DOCUMENTO SIN EFECTOS

DOCUMENTO SIN EFECTOS

DOCUMENTO SIN EFECTOS

DOCUMENTO SIN EFECTOS

DOCUMENTO SIN EFECTOS

DOCUMENTO SIN EFECTOS

DOCUMENTO SIN EFECTOS

DOCUMENTO SIN EFECTOS

DOCUMENTO SIN EFECTOS

DOCUMENTO SIN EFECTOS

DOCUMENTO SIN EFECTOS

DOCUMENTO SIN EFECTOS

DOCUMENTO SIN EFECTOS

DOCUMENTO SIN EFECTOS

DOCUMENTO SIN EFECTOS

DOCUMENTO SIN EFECTOS

DOCUMENTO SIN EFECTOS

DOCUMENTO SIN EFECTOS

DOCUMENTO SIN EFECTOS

DOCUMENTO SIN EFECTOS

DOCUMENTO SIN EFECTOS

DOCUMENTO SIN EFECTOS

DOCUMENTO SIN EFECTOS

DOCUMENTO SIN EFECTOS

DOCUMENTO SIN EFECTOS

DOCUMENTO SIN EFECTOS

DOCUMENTO SIN EFECTOS

DOCUMENTO SIN EFECTOS

DOCUMENTO SIN EFECTOS

DOCUMENTO SIN EFECTOS

DOCUMENTO SIN EFECTOS

DOCUMENTO SIN EFECTOS

DOCUMENTO SIN EFECTOS

DOCUMENTO SIN EFECTOS

DOCUMENTO SIN EFECTOS

DOCUMENTO SIN EFECTOS

DOCUMENTO SIN EFECTOS

DOCUMENTO SIN EFECTOS

DOCUMENTO SIN EFECTOS

DOCUMENTO SIN EFECTOS

DOCUMENTO SIN EFECTOS

DOCUMENTO SIN EFECTOS

DOCUMENTO SIN EFECTOS

DOCUMENTO SIN EFECTOS

DOCUMENTO SIN EFECTOS

DOCUMENTO SIN EFECTOS

DOCUMENTO SIN EFECTOS

DOCUMENTO SIN EFECTOS

DOCUMENTO SIN EFECTOS

DOCUMENTO SIN EFECTOS

DOCUMENTO SIN EFECTOS

DOCUMENTO SIN EFECTOS

DOCUMENTO SIN EFECTOS

DOCUMENTO SIN EFECTOS

DOCUMENTO SIN EFECTOS

DOCUMENTO SIN EFECTOS

DOCUMENTO SIN EFECTOS

DOCUMENTO SIN EFECTOS

DOCUMENTO SIN EFECTOS

DOCUMENTO SIN EFECTOS

DOCUMENTO SIN EFECTOS

DOCUMENTO SIN EFECTOS

DOCUMENTO SIN EFECTOS

DOCUMENTO SIN EFECTOS

DOCUMENTO SIN EFECTOS

DOCUMENTO SIN EFECTOS

DOCUMENTO SIN EFECTOS

DOCUMENTO SIN EFECTOS

DOCUMENTO SIN EFECTOS

DOCUMENTO SIN EFECTOS

DOCUMENTO SIN EFECTOS

DOCUMENTO SIN EFECTOS

DOCUMENTO SIN EFECTOS

DOCUMENTO SIN EFECTOS

DOCUMENTO SIN EFECTOS

DOCUMENTO SIN EFECTOS

DOCUMENTO SIN EFECTOS

DOCUMENTO SIN EFECTOS

DOCUMENTO SIN EFECTOS

DOCUMENTO SIN EFECTOS

DOCUMENTO SIN EFECTOS

DOCUMENTO SIN EFECTOS

DOCUMENTO SIN EFECTOS

DOCUMENTO SIN EFECTOS

DOCUMENTO SIN EFECTOS

DOCUMENTO SIN EFECTOS

DOCUMENTO SIN EFECTOS

DOCUMENTO SIN EFECTOS

DOCUMENTO SIN EFECTOS

DOCUMENTO SIN EFECTOS

DOCUMENTO SIN EFECTOS

DOCUMENTO SIN EFECTOS

DOCUMENTO SIN EFECTOS

DOCUMENTO SIN EFECTOS

DOCUMENTO SIN EFECTOS

DOCUMENTO SIN EFECTOS

DOCUMENTO SIN EFECTOS

DOCUMENTO SIN EFECTOS

DOCUMENTO SIN EFECTOS

DOCUMENTO SIN EFECTOS

DOCUMENTO SIN EFECTOS

DOCUMENTO SIN EFECTOS

DOCUMENTO SIN EFECTOS

DOCUMENTO SIN EFECTOS

DOCUMENTO SIN EFECTOS

DOCUMENTO SIN EFECTOS

DOCUMENTO SIN EFECTOS

DOCUMENTO SIN EFECTOS

DOCUMENTO SIN EFECTOS

DOCUMENTO SIN EFECTOS

DOCUMENTO SIN EFECTOS

DOCUMENTO SIN EFECTOS

DOCUMENTO SIN EFECTOS

DOCUMENTO SIN EFECTOS

DOCUMENTO SIN EFECTOS

DOCUMENTO SIN EFECTOS

DOCUMENTO SIN EFECTOS

DOCUMENTO SIN EFECTOS

DOCUMENTO SIN EFECTOS

DOCUMENTO SIN EFECTOS

DOCUMENTO SIN EFECTOS

DOCUMENTO SIN EFECTOS

DOCUMENTO SIN EFECTOS

DOCUMENTO SIN EFECTOS

DOCUMENTO SIN EFECTOS

DOCUMENTO SIN EFECTOS

DOCUMENTO SIN EFECTOS

DOCUMENTO SIN EFECTOS

DOCUMENTO SIN EFECTOS

DOCUMENTO SIN EFECTOS

DOCUMENTO SIN EFECTOS

DOCUMENTO SIN EFECTOS

DOCUMENTO SIN EFECTOS

DOCUMENTO SIN EFECTOS

DOCUMENTO SIN EFECTOS

DOCUMENTO SIN EFECTOS

DOCUMENTO SIN EFECTOS

DOCUMENTO SIN EFECTOS

DOCUMENTO SIN EFECTOS

DOCUMENTO SIN EFECTOS

DOCUMENTO SIN EFECTOS

DOCUMENTO SIN EFECTOS

DOCUMENTO SIN EFECTOS

DOCUMENTO SIN EFECTOS

DOCUMENTO SIN EFECTOS

DOCUMENTO SIN EFECTOS

DOCUMENTO SIN EFECTOS

DOCUMENTO SIN EFECTOS

DOCUMENTO SIN EFECTOS

DOCUMENTO SIN EFECTOS

DOCUMENTO SIN EFECTOS

DOCUMENTO SIN EFECTOS

DOCUMENTO SIN EFECTOS

DOCUMENTO SIN EFECTOS

DOCUMENTO SIN EFECTOS

DOCUMENTO SIN EFECTOS

DOCUMENTO SIN EFECTOS

DOCUMENTO SIN EFECTOS

DOCUMENTO SIN EFECTOS

DOCUMENTO SIN EFECTOS

DOCUMENTO SIN EFECTOS

DOCUMENTO SIN EFECTOS

DOCUMENTO SIN EFECTOS

DOCUMENTO SIN EFECTOS

DOCUMENTO SIN EFECTOS

DOCUMENTO SIN EFECTOS

DOCUMENTO SIN EFECTOS

DOCUMENTO SIN EFECTOS

DOCUMENTO SIN EFECTOS

DOCUMENTO SIN EFECTOS

DOCUMENTO SIN EFECTOS

DOCUMENTO SIN EFECTOS

DOCUMENTO SIN EFECTOS

DOCUMENTO SIN EFECTOS

DOCUMENTO SIN EFECTOS

DOCUMENTO SIN EFECTOS

DOCUMENTO SIN EFECTOS

DOCUMENTO SIN EFECTOS

DOCUMENTO SIN EFECTOS

DOCUMENTO SIN EFECTOS

DOCUMENTO SIN EFECTOS

DOCUMENTO SIN EFECTOS

DOCUMENTO SIN EFECTOS

DOCUMENTO SIN EFECTOS

DOCUMENTO SIN EFECTOS

DOCUMENTO SIN EFECTOS

DOCUMENTO SIN EFECTOS

DOCUMENTO SIN EFECTOS

DOCUMENTO SIN EFECTOS

DOCUMENTO SIN EFECTOS

DOCUMENTO SIN EFECTOS

DOCUMENTO SIN EFECTOS

DOCUMENTO SIN EFECTOS

DOCUMENTO SIN EFECTOS

DOCUMENTO SIN EFECTOS

DOCUMENTO SIN EFECTOS

DOCUMENTO SIN EFECTOS

DOCUMENTO SIN EFECTOS

**FORMULARIO ÚNICO
DECLARACIÓN JURAMENTADA DE BIENES
Y ACTIVIDAD ECONÓMICA PRIVADA
PERSONA NATURAL
(LEY 190 de 1995)**

ENTIDAD RECEPTORA
HOSPITAL MATERNO INFANTIL CIUDELA METROPOLITANA - SOLEDAD

1. DECLARACIÓN JURAMENTADA

1.1. DE BIENES Y RENTAS

YO, Karoline Judith Moreno Varelo
 IDENTIFICADO CON: C.C. C.E. T.I. No. 1010137665 CON DOMICILIO PRINCIPAL EN:
 PAIS: COLOMBIA DEPARTAMENTO: ATLÁNTICO MUNICIPIO: SOLEDAD
 DIRECCIÓN: {"tipoVia":{"id":338,"sigla":"CARRERA","descripcion":} TELÉFONO: 3042433935

Y TENIENDO COMO PARIENTES DE PRIMER GRADO DE CONSANGUINIDAD A:

NOMBRES Y APELLIDOS	DOCUMENTO DE IDENTIDAD	PARENTESCO
KAROLAYNE MIRANDA MORENO	1242192614	HIJO(A)
JURGEN ENRIQUE MIRANDA MORENO	1250998099	HIJO(A)

DECLARO, EN CUMPLIMIENTO DE LO DISPUESTO EN EL ARTICULO 122, INCISO 3°, DE LA CONSTITUCIÓN POLITICA DE COLOMBIA Y EN ARTICULOS 13 Y 14 DE LA LEY 190 DE 1995, **PARA TOMAR POSESIÓN X PARA RETIRARME PARA ACTUALIZACIÓN PARA MODIFICAR LOS DATOS CONSIGNADOS PREVIAMENTE**, QUE LOS UNICOS BIENES Y RENTAS QUE POSEO A LA FECHA, EN FORMA PERSONAL O POR INTERPUESTA PERSONA, SON LOS QUE RELACIONO A CONTINUACION:

a) Los ingresos y rentas que obtuve en el "último" año gravable fueron:

CONCEPTO	VALOR
HONORARIOS	\$1.800.000
OTROS INGRESOS Y RENTAS	\$0
TOTAL	\$1.800.000

b) Las cuentas corrientes y de ahorro que poseo en Colombia y en el exterior son:

ENTIDAD FINANCIERA	TIPO DE CUENTA	NÚMERO DE CUENTA	SEDE DE LA CUENTA	SALDO DE LA CUENTA
banco Davivienda	CUENTA DE AHORROS	0550488413789220	soledad	1.740,29

c) Mis bienes patrimoniales son los siguientes:

TIPO DE BIEN	IDENTIFICACIÓN DEL BIEN	VALOR
--------------	-------------------------	-------

d) Las acreencias y obligaciones vigentes a la fecha son:

ENTIDAD O PERSONA	CONCEPTO	VALOR
-------------------	----------	-------

1.2. DE PARTICIPACIÓN EN JUNTAS, CONSEJOS, CORPORACIONES, SOCIEDADES Y ASOCIACIONES

a) En la actualidad participo como miembro de las siguientes juntas y consejos directivos:

ENTIDAD O INSTITUCIÓN	CALIDAD DE MIEMBRO
-----------------------	--------------------

b) A la fecha soy socio de las siguientes corporaciones, sociedades y/o asociaciones:

CORPORACIÓN, SOCIEDAD O ASOCIACIÓN	CALIDAD DE SOCIO
------------------------------------	------------------

c) En la actualidad SI NO tengo sociedad conyugal o de hecho vigente, con:

NOMBRES Y APELLIDOS DEL CONYUGE	DOCUMENTO DE IDENTIFICACIÓN	N°
ENRIQUE JOSE MIRANDA PEREZ	C.C. <input checked="" type="checkbox"/> C.E. T.I.	72343041

2. ACTIVIDAD ECONÓMICA PRIVADA

Las actividades económicas de carácter privado, adicionales a las declaradas anteriormente, que he venido desarrollando de forma ocasional o permanente son las siguientes:

DETALLE DE LAS ACTIVIDADES	FORMA DE PARTICIPACIÓN
----------------------------	------------------------

3. FIRMA

Karoline Moreno V.

SOLEDAD, 01 DE FEBRERO DEL 2025.

FIRMA DEL FUNCIONARIO O CONTRATISTA

CIUDAD Y FECHA

DAFP-OAP

**DEPARTAMENTO ADMINISTRATIVO DE LA FUNCIÓN PÚBLICA
LINEA GRATUITA DE ATENCIÓN AL CLIENTE No. 018000-917770**



**MINISTERIO DE TECNOLOGÍAS DE LA INFORMACIÓN Y LAS
COMUNICACIONES - MINTIC**

CERTIFICA QUE

Una vez consultada la base de datos de deudores alimentarios morosos REDAM, el(la) ciudadano(a) con número de identificación CC 1010137665 **NO SE ENCUENTRA INSCRITO EN EL REGISTRO DE DEUDORES ALIMENTARIOS MOROSOS**

Esta certificación es válida en todo el Territorio Nacional, siempre y cuando el tipo y número consignados en el respectivo documento de identificación, coincidan con los aquí registrados.

Se expide en Bogotá el 04/02/2025 04:09 PM



Código Verificación: **YZM7U6BE19**

Válida hasta: **05/05/2025**

Dirección de Gobierno Digital

**MINISTERIO DE TECNOLOGÍAS DE LA INFORMACIÓN Y LAS
COMUNICACIONES - MINTIC**

Certificado de Aptitud Laboral
Ingreso
Exámenes Médicos Ocupacionales

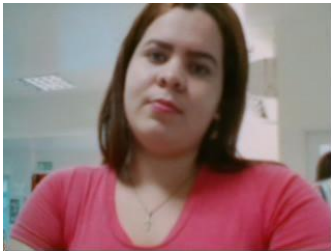

Fecha: 28/Nov/2024, **Hora:** 07:13:09 a.m.
Apellido: Moreno Varelo **Nombre:** Karoline Judith
Tipo Doc: CC **Nro Identidad:** 1010137665
Empresa: Hospital De Soledad Materno Infantil
Cargo: Siso
Dirección: Calle 70b N 11-06 Manantial
Ciudad: Atlántico - Soledad
Telefono: **Celular:** 3042433935 **Email:** **Estado Civil:** Union libre
Peso: 70 Kg **Estatura:** 164 Cm **IMC:** 29.7 **Escolaridad:** Tecnico Profesional **Jornada Laboral:** Sin Definir
EPS: Salud Total **ARL:** Sin Definir **AFP:** Sin Definir

HC: # 2858
Edad: 24 años
Sexo: Femenino ♀
Nacim: 08/Feb/2000
Rh: O+

Exámenes Realizados

Examen Médico Ocupacional Básico Normal

Recomendaciones Específicas

Pausas Activas

Concepto para Trabajos en Altura

Concepto

Sin Restricciones

Recomendaciones Personalizadas

Al Realizar Examen Físico A Trabajador No Se Encontró Ni Este Refiere Alteración Osteomuscular.

Observaciones

Para dar cumplimiento a la resolución 2346 emanada del ministerio de protección social, el trabajador; cuyos datos firma y constan en este documento, presta su consentimiento para someterse a las pruebas médicas y complementarias necesarias para valorar su aptitud laboral, conforme a los riesgos en su puesto de trabajo, y a que el contenido y resultado de las mismas esté a disposición del personal sanitario encargado de la vigilancia de salud de su empresa.

Jurany Pahola Prieto De La Hoz
Médico
Lic. de S.O #: 6216
Registro #: 1140843631

Karoline Judith Moreno Varelo
CC 1010137665



CERTIFICADO

**BARRANQUILLA,
ATLANTICO,
COLOMBIA,
A quién interese**

24/01/2025

Por medio de la presente hacemos constar que **el señor KAROLINE JUDITH MORENO VARELO** con **Cédula de Ciudadanía n#mero 1010137665**

Posee en el banco Davivienda:

CUENTA DE AHORROS DAMAS

N#mero	488413789220
Saldo a la fecha	17.08 Pesos
Fecha de apertura	29/02/2020

Cordialmente,

BANCO DAVIVIENDA