



Libertad y Orden

# FORMATO ÚNICO

## HOJA DE VIDA Persona Natural

(Leyes 190 de 1995, 489 y 443 de 1998)

ENTIDAD RECEPTORA

1

### DATOS PERSONALES

PRIMER APELLIDO CAICEDO		SEGUNDO APELLIDO (O DE CASADA) MELO			NOMBRES VIRGINIA ANGELINA		
DOCUMENTO DE IDENTIFICACIÓN C.C. <input checked="" type="radio"/> C.E. <input type="radio"/> PAS <input type="radio"/> No. 22732728				SEXO F <input checked="" type="radio"/> M <input type="radio"/>	NACIONALIDAD COL. <input checked="" type="radio"/> EXTRANJERO <input type="radio"/>		PAÍS COLOMBIA
LIBRETA MILITAR PRIMERA CLASE <input type="radio"/>		SEGUNDA CLASE <input type="radio"/>		NÚMERO		D.M.	
FECHA Y LUGAR DE NACIMIENTO				DIRECCIÓN DE CORRESPONDENCIA			
FECHA DÍA <input type="text" value="17"/> MES <input type="text" value="10"/> AÑO <input type="text" value="1981"/>				CARRERA 44N 98 48 Casa 35			
PAÍS COLOMBIA				PAÍS COLOMBIA		DEPTO ATLÁNTICO	
DEPTO LA GUAJIRA				MUNICIPIO BARRANQUILLA			
MUNICIPIO RIOHACHA				TELÉFONO 3004375600		EMAIL doctoravirgi17@gmail.com	

2

### FORMACIÓN ACADÉMICA

**EDUCACIÓN BÁSICA Y MEDIA**  
MARQUE CON UNA X EL ÚLTIMO GRADO APROBADO ( LOS GRADOS DE 1o. A 6o. DE BACHILLERATO EQUIVALEN A LOS GRADOS 6o. A 11o. DE EDUCACIÓN BÁSICA SECUNDARIA Y MEDIA )

EDUCACIÓN BÁSICA											TÍTULO OBTENIDO		BÁSICA SECUNDARIA	
PRIMARIA					SECUNDARIA				MEDIA		FECHA DE GRADO			
1°	2°	3°	4°	5°	6°	7°	8°	9°	10°	11°	MES	12	AÑO	1997
										<input checked="" type="checkbox"/>				

**EDUCACIÓN SUPERIOR (PREGRADO Y POSTGRADO)**  
DILIGENCIE ESTE PUNTO EN ESTRICTO ORDEN CRONOLÓGICO, EN MODALIDAD ACADÉMICA ESCRIBA:

TC (TÉCNICA)      TL (TECNOLÓGICA)      TE (TECNOLÓGICA ESPECIALIZADA)      UN (UNIVERSITARIA)  
ES (ESPECIALIZACIÓN)      MG (MAESTRÍA O MAGISTER)      DOC (DOCTORADO O PHD)

RELACIONE AL FRENTE EL NÚMERO DE LA TARJETA PROFESIONAL (SI ÉSTA HA SIDO PREVISTA EN UNA LEY).

MODALIDAD ACADÉMICA	No. SEMESTRES APROBADOS	GRADUADO		NOMBRE DE LOS ESTUDIOS O TÍTULO OBTENIDO	TERMINACIÓN		No. DE TARJETA PROFESIONAL
		SI	NO		MES	AÑO	
POSTGRADO	2	X			12	2014	
POSTGRADO	2	X			04	2016	2952
PREGRADO	12	X			12	2009	19905

ESPECÍFIQUE LOS IDIOMAS DIFERENTES AL ESPAÑOL QUE: HABLA, LEE, ESCRIBE DE FORMA, REGULAR (R), BIEN (B) O MUY BIEN (MB)

IDIOMA	LO HABLA			LO LEE			LO ESCRIBE		
	R	B	MB	R	B	MB	R	B	MB

FORMATO ÚNICO

# HOJA DE VIDA

Persona Natural

(Leyes 190 de 1995, 489 y 443 de 1998)

3

**EXPERIENCIA LABORAL**

RELACIONE SU EXPERIENCIA LABORAL O DE PRESTACIÓN DE SERVICIOS EN ESTRICTO ORDEN CRONOLÓGICO COMENZANDO POR EL ACTUAL

EMPLEO O CONTRATO ANTERIOR														
EMPRESA O ENTIDAD CONTRALORIA GENERAL DE LA REPUBLICA				PÚBLICA X		PRIVADA		PAÍS COLOMBIA						
DEPARTAMENTO ATLÁNTICO			MUNICIPIO BARRANQUILLA					CORREO ELECTRÓNICO ENTIDAD						
TELÉFONOS 6477000			FECHA DE INGRESO				FECHA DE RETIRO							
			Día	05	Mes	03	Año	2021	Día	30	Mes	09	Año	2021
CARGO O CONTRATO ACTUAL 0637 DE 2014 ASESORA			DEPENDENCIA CONTRALORIA GEN. DE LA NACION					DIRECCIÓN CALLE 70 52 29 contraloria general sede barranquilla						
EMPLEO O CONTRATO ANTERIOR														
EMPRESA O ENTIDAD ALCALDÍA DISTRITAL DE BARRANQUILLA				PÚBLICA X		PRIVADA		PAÍS COLOMBIA						
DEPARTAMENTO BOGOTÁ. D.C.			MUNICIPIO BOGOTÁ. D.C.					CORREO ELECTRÓNICO ENTIDAD						
TELÉFONOS 3399450			FECHA DE INGRESO				FECHA DE RETIRO							
			Día	26	Mes	01	Año	2018	Día	25	Mes	06	Año	2018
CARGO O CONTRATO ACTUAL MEDICO ESPECIALISTA			DEPENDENCIA					DIRECCIÓN CALLE 34N 43 41						
EMPLEO O CONTRATO VIGENTE														
EMPRESA O ENTIDAD VCM				PÚBLICA		PRIVADA X		PAÍS COLOMBIA						
DEPARTAMENTO ATLÁNTICO			MUNICIPIO BARRANQUILLA					CORREO ELECTRÓNICO ENTIDAD						
TELÉFONOS 3008373126			FECHA DE INGRESO				FECHA DE RETIRO							
			Día	30	Mes	04	Año	2017	Día		Mes		Año	
CARGO O CONTRATO ACTUAL CONTRATISTA			DEPENDENCIA SALUD					DIRECCIÓN CARRERA 58N 70 129						
EMPLEO O CONTRATO ANTERIOR														
EMPRESA O ENTIDAD RISK PREVENTION				PÚBLICA		PRIVADA X		PAÍS COLOMBIA						
DEPARTAMENTO ATLÁNTICO			MUNICIPIO BARRANQUILLA					CORREO ELECTRÓNICO ENTIDAD						
TELÉFONOS 36003805			FECHA DE INGRESO				FECHA DE RETIRO							
			Día	02	Mes	12	Año	2016	Día	02	Mes	02	Año	2017
CARGO O CONTRATO ACTUAL CONTRATISTA			DEPENDENCIA SALUD					DIRECCIÓN CARRERA 49C 74 120						
EMPLEO O CONTRATO ANTERIOR														
EMPRESA O ENTIDAD SERSO				PÚBLICA		PRIVADA X		PAÍS COLOMBIA						
DEPARTAMENTO ATLÁNTICO			MUNICIPIO BARRANQUILLA					CORREO ELECTRÓNICO ENTIDAD						
TELÉFONOS 3009900			FECHA DE INGRESO				FECHA DE RETIRO							
			Día	01	Mes	05	Año	2016	Día	10	Mes	04	Año	2017
CARGO O CONTRATO ACTUAL CONTRATISTA			DEPENDENCIA SALUD					DIRECCIÓN CALLE 80B 35D 77						

FORMATO ÚNICO

HOJA DE VIDA

Persona Natural

(Leyes 190 de 1995, 489 y 443 de 1998)

EMPLEO O CONTRATO VIGENTE														
EMPRESA O ENTIDAD HOSPITAL DE SOLEDAD MATERNO INFANTIL				PÚBLICA X		PRIVADA		PAÍS COLOMBIA						
DEPARTAMENTO ATLÁNTICO			MUNICIPIO SOLEDAD					CORREO ELECTRÓNICO ENTIDAD						
TELÉFONOS 3759400			FECHA DE INGRESO					FECHA DE RETIRO						
			Día	01	Mes	02	Año	2015	Día		Mes		Año	
CARGO O CONTRATO ACTUAL CONTRATISTA			DEPENDENCIA URGENCIAS					DIRECCIÓN CARRERA 40 33 06						
EMPLEO O CONTRATO VIGENTE														
EMPRESA O ENTIDAD GOBERNACION DEL ATLANTICO				PÚBLICA X		PRIVADA		PAÍS COLOMBIA						
DEPARTAMENTO ATLÁNTICO			MUNICIPIO BARRANQUILLA					CORREO ELECTRÓNICO ENTIDAD						
TELÉFONOS 3307306			FECHA DE INGRESO					FECHA DE RETIRO						
			Día	27	Mes	01	Año	2014	Día		Mes		Año	
CARGO O CONTRATO ACTUAL MEDICO(A)			DEPENDENCIA					DIRECCIÓN CALLE 45E 39Y 40						
EMPLEO O CONTRATO ANTERIOR														
EMPRESA O ENTIDAD GOBERNACION DEL ATLANTICO				PÚBLICA X		PRIVADA		PAÍS COLOMBIA						
DEPARTAMENTO ATLÁNTICO			MUNICIPIO BARRANQUILLA					CORREO ELECTRÓNICO ENTIDAD						
TELÉFONOS 3307306			FECHA DE INGRESO					FECHA DE RETIRO						
			Día	27	Mes	01	Año	2014	Día	26	Mes	12	Año	2014
CARGO O CONTRATO ACTUAL CONTRATISTA			DEPENDENCIA					DIRECCIÓN CALLE 45E 39Y 40						
EMPLEO O CONTRATO ANTERIOR														
EMPRESA O ENTIDAD GOBERNACION DEL ATLANTICO				PÚBLICA X		PRIVADA		PAÍS COLOMBIA						
DEPARTAMENTO ATLÁNTICO			MUNICIPIO BARRANQUILLA					CORREO ELECTRÓNICO ENTIDAD						
TELÉFONOS 3307306			FECHA DE INGRESO					FECHA DE RETIRO						
			Día	21	Mes	02	Año	2013	Día	20	Mes	12	Año	2013
CARGO O CONTRATO ACTUAL CONTRATISTA			DEPENDENCIA					DIRECCIÓN CARRER 45 ENTRE CALLE 39 Y 40						
EMPLEO O CONTRATO ANTERIOR														
EMPRESA O ENTIDAD GOBERNACION DEL ATLANTICO				PÚBLICA X		PRIVADA		PAÍS COLOMBIA						
DEPARTAMENTO ATLÁNTICO			MUNICIPIO BARRANQUILLA					CORREO ELECTRÓNICO ENTIDAD						
TELÉFONOS 3307306			FECHA DE INGRESO					FECHA DE RETIRO						
			Día	21	Mes	02	Año	2013	Día	20	Mes	11	Año	2013
CARGO O CONTRATO ACTUAL MEDICO(A)			DEPENDENCIA					DIRECCIÓN CARRER 45 ENTRE CALLE 39 Y 40						

FORMATO ÚNICO  
**HOJA DE VIDA**  
Persona Natural  
(Leyes 190 de 1995, 489 y 443 de 1998)

4

**EXPERIENCIA LABORAL DOCENTE**

EXPERIENCIAS DEL DOCENTE											
INSTITUCIÓN EDUCATIVA				PÚBLICA		PRIVADA		PAÍS			
DEPARTAMENTO			MUNICIPIO					CORREO ELECTRÓNICO			
TELÉFONOS			FECHA DE INGRESO						FECHA DE RETIRO		
			Día:		Mes:		Año:		Día:		Mes:
AREA DE CONOCIMIENTO			NIVEL EDUCATIVO					DIRECCIÓN			

5

**TIEMPO TOTAL DE EXPERIENCIA**

INDIQUE EL TIEMPO TOTAL DE SU EXPERIENCIA LABORAL EN NÚMERO DE AÑOS Y MESES

OCUPACIÓN	TIEMPO DE EXPERIENCIA	
	AÑOS	MESES
SERVIDOR PÚBLICO	11	0
EMPLEADO DEL SECTOR PRIVADO	0	0
TRABAJADOR INDEPENDIENTE	10	10
<b>TOTAL TIEMPO EXPERIENCIA</b>	<b>11</b>	<b>1</b>

6

**FIRMA DEL SERVIDOR PÚBLICO O CONTRATISTA**

MANIFIESTO BAJO LA GRAVEDAD DEL JURAMENTO QUE SI    NO    ME ENCUENTRO DENTRO DE LAS CAUSALES DE INHABILIDAD E INCOMPATIBILIDAD DEL ORDEN CONSTITUCIONAL O LEGAL, PARA EJERCER CARGOS EMPLEOS PÚBLICOS O PARA CELEBRAR CONTRATOS DE PRESTACIÓN DE SERVICIOS CON LA ADMINISTRACIÓN PÚBLICA

PARA TODOS LOS EFECTOS LEGALES, CERTIFICO QUE LOS DATOS POR MI ANOTADOS EN EL PRESENTE FORMATO ÚNICO DE HOJA DE VIDA, SON VERACES, (ARTÍCULO 5o. DE LA LEY 190/95).

Ciudad y fecha de diligenciamiento

Barranquilla, Mayo 2024



FIRMA DEL SERVIDOR PÚBLICO O CONTRATISTA

FORMATO ÚNICO  
**HOJA DE VIDA**  
Persona Natural  
(Leyes 190 de 1995, 489 y 443 de 1998)

7

OBSERVACIONES DEL JEFE DE RECURSOS HUMANOS Y/O CONTRATOS

CERTIFICO QUE LA INFORMACIÓN AQUÍ SUMINISTRADA HA SIDO CONSTATADA FRENTE A LOS DOCUMENTOS QUE HAN SIDO PRESENTADOS COMO SOPORTE.

\_\_\_\_\_  
*Ciudad y fecha*

\_\_\_\_\_  
*NOMBRE Y FIRMA DEL JEFE DE PERSONAL O DE CONTRATOS*

REPUBLICA DE COLOMBIA  
REPUBLICA DE COLOMBIA  
REPUBLICA DE COLOMBIA  
REPUBLICA DE COLOMBIA  
REPUBLICA DE COLOMBIA  
REPUBLICA DE COLOMBIA

REPUBLICA DE COLOMBIA  
IDENTIFICACION PERSONAL  
CEDULA DE CIUDADANIA  
22732728  
NUMERO

CAICEDO MELO  
APELLIDOS

VIRGINIA ANGELINA  
NOMBRES

*Virginia Caicedo MeLO*  
FIRMA



INDICE DERECHO

FECHA DE NACIMIENTO 17-OCT-1981  
RIOHACHA  
(LA GUAJIRA)  
LUGAR DE NACIMIENTO

1.64 ESTATURA AB+ G.S. RH F SEXO

03-ENE-2001 BARRANQUILLA  
FECHA Y LUGAR DE EXPEDICION

*Ivan Duque Escobar*  
REGISTRADOR NACIONAL  
IVAN DUQUE ESCOBAR



P-0300100-22093632-F-0022732728-20010808 04186 01215A 02 100038783

2. Concepto  Actualización

4. Número de formulario

14806003351

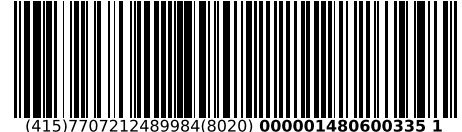

(415)7707212489984(8020) 000001480600335 1

5. Número de Identificación Tributaria (NIT)  6. DV  12. Dirección seccional  14. Buzón electrónico

**IDENTIFICACIÓN**

24. Tipo de contribuyente  25. Tipo de documento  1 3 26. Número de Identificación  27. Fecha expedición   
 28. País  29. Departamento  0 8 30. Ciudad/Municipio  0 0 1

31. Primer apellido  32. Segundo apellido  33. Primer nombre  34. Otros nombres

35. Razón social

36. Nombre comercial 37. Sigla

**UBICACIÓN**

38. País  1 6 9 39. Departamento  0 8 40. Ciudad/Municipio  0 0 1

41. Dirección principal

42. Correo electrónico

43. Código postal 44. Teléfono 1  45. Teléfono 2

**CLASIFICACIÓN**

Actividad económica				Ocupación		52. Número establecimientos
Actividad principal		Actividad secundaria		Otras actividades		
46. Código	47. Fecha inicio actividad	48. Código	49. Fecha inicio actividad	50. Código	51. Código	
<input type="text" value="8621"/>	<input type="text" value="20100226"/>	<input type="text" value="7010"/>	<input type="text" value="20170426"/>	<input type="text" value="1"/>	<input type="text" value="2"/>	<input type="text" value="2221"/>

**Responsabilidades, Calidades y Atributos**

53. Código  1 2 3 4 5 6 7 8 9 10 11 12 13 14 15 16 17 18 19 20 21 22 23 24 25 26  
 05- Impto. renta y compl. régimen ordinario  
 22- Obligado a cumplir deberes formales a

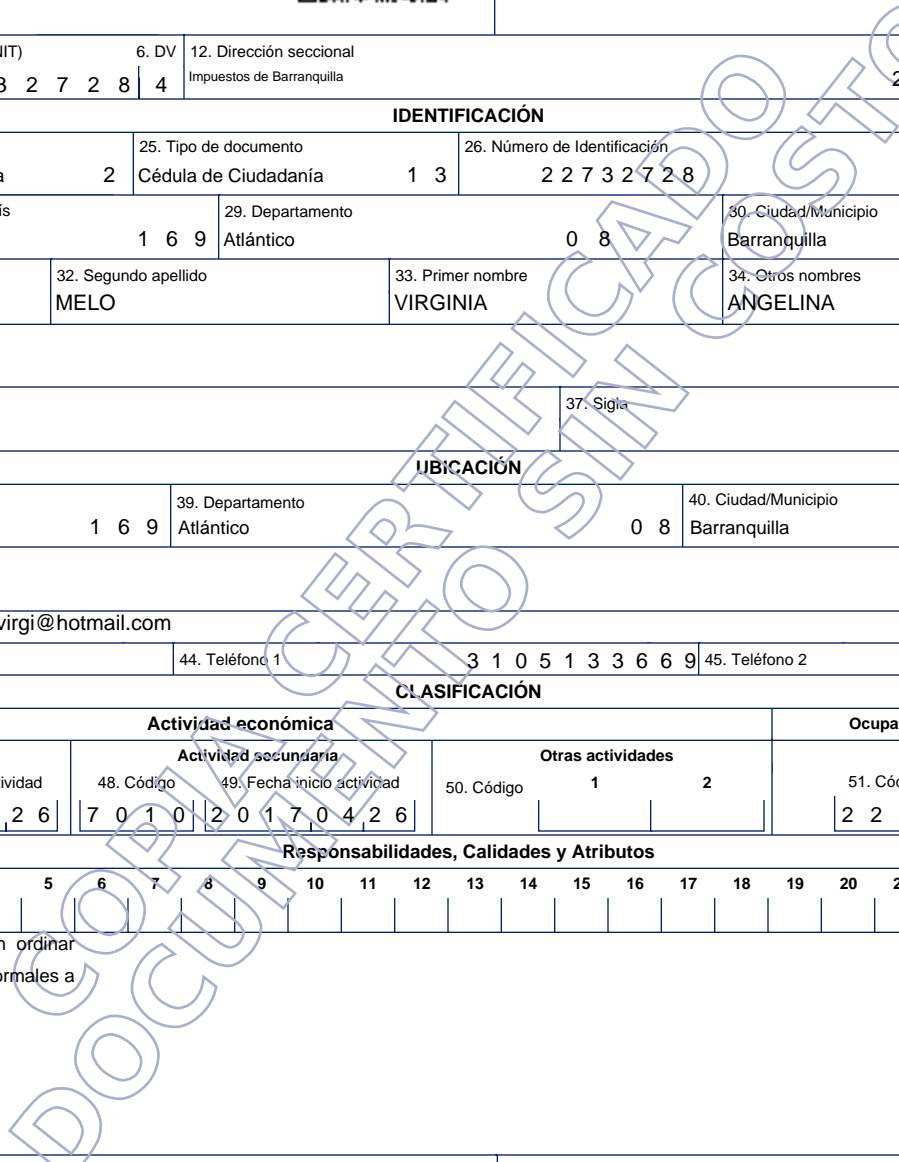

Obligados aduaneros	Exportadores
54. Código <input type="text" value="1234567891011121314151617181920"/>	55. Forma <input type="text"/> 56. Tipo <input type="text"/> Servicio <input type="text"/> 1 <input type="text"/> 2 <input type="text"/> 3 <input type="text"/> 57. Modo <input type="text"/> 58. CPC <input type="text"/>

**IMPORTANTE:** Sin perjuicio de las actualizaciones a que haya lugar, la inscripción en el Registro Único Tributario -RUT-, tendrá vigencia indefinida y en consecuencia no se exigirá su renovación

**Para uso exclusivo de la DIAN**

59. Anexos SI  NO  60. No. de Folios:  61. Fecha

La información suministrada a través del formulario oficial de inscripción, actualización, suspensión y cancelación del Registro Único Tributario (RUT), deberá ser exacta y veraz; en caso de constatar inexactitud en alguno de los datos suministrados se adelantarán los procedimientos administrativos sancionatorios o de suspensión, según el caso.  
 Parágrafo del artículo 1.6.1.2.20 del Decreto 1625 de 2016  
 Firma del solicitante:

Sin perjuicio de las verificaciones que la DIAN realice.

Firma autorizada:

984. Nombre CAICEDO MELO VIRGINIA ANGELINA

985. Cargo CONTRIBUYENTE



FUNCIÓN PÚBLICA

**FORMULARIO UNICO  
DECLARACIÓN JURAMENTADA DE BIENES Y RENTAS  
Y ACTIVIDAD ECONOMICA PRIVADA  
PERSONA NATURAL  
(LEY 190 DE 1995)**

ENTIDAD RECEPTORA

**1. DECLARACION JURAMENTADA**

**1.1. DE BIENES Y RENTAS**

YO, **VIRGINIA ANGELINA CAICEDO MELO**  
 IDENTIFICADO CON: C.C. **X** C.E. T.I. N° **22.732.728** CON DOMICILIO PRINCIPAL EN:  
 País **COLOMBIA** Departamento **ATLANTICO** Municipio **BARRANQUILLA**  
 Dirección **CRA 44 # 98-48 BAR Miramar** Teléfonos **3004375600**

Y TENIENDO COMO PARIENTES DE PRIMER GRADO DE CONSANGUINIDAD A:

NOMBRES Y APELLIDOS	DOCUMENTO DE IDENTIDAD	PARENTESCO
JENNIFER ELENA OLIVERO CAICEDO	1.193.416.924	HIJA
GABRIELA SOFIA OLIVERO CAICEDO	1.042.861.406	HIJA

DECLARO, EN CUMPLIMIENTO DE LO DISPUESTO EN EL ARTICULO 122, INCISO 3°, DE LA CONSTITUCIÓN POLITICA DE COLOMBIA Y EN LOS ARTICULOS 13 Y 14 DE LA LEY 190 DE 1995, **PARA TOMAR POSESION PARA RETIRARME PARA ACTUALIZACION PARA MODIFICAR LOS DATOS CONSIGNADOS PREVIAMENTE**, QUE LOS UNICOS BIENES Y RENTAS QUE POSEO A LA FECHA, EN FORMA PERSONAL O POR INTERPUESTA PERSONA, SON LOS QUE RELACIONO A CONTINUACION:

a) Los ingresos y rentas que obtuve en el "último" año gravable fueron:

CONCEPTO	VALOR
SALARIOS Y DEMÁS INGRESOS LABORALES	-
CESANTIAS E INTERESES DE CESANTIAS	-
GASTOS DE REPRESENTACION	-
ARRIENDOS	-
HONORARIOS	-
OTROS INGRESOS Y RENTAS	-
<b>TOTAL</b>	\$ -

b) Las cuentas corrientes y de ahorro que poseo en Colombia y en el exterior son:

ENTIDAD FINANCIERA	TIPO DE CUENTA	NUMERO DE LA CUENTA	SEDE DE LA CUENTA	SALDO DE LA CUENTA
BANCOLOMBIA	AHORROS	8314500696	MIRAMAR	\$ 10.000

c) Mis bienes patrimoniales son los siguientes:

TIPO DE BIEN	IDENTIFICACION DEL BIEN	VALOR
VEHICULO	TOYOTA FORTUNER ENN369	\$ 170.000.000
INMUEBLE	CASA	\$ 60.000.000

EMPLEADOR O CONTRATANTE

**1.1 DE BIENES Y RENTAS (CONTINUACION)**

d) Las acreencias y obligaciones vigentes a la fecha son:

ENTIDAD O PERSONA	CONCEPTO	VALOR

**1.2. DE PARTICIPACION EN JUNTAS, CONSEJOS, CORPORACIONES, SOCIEDADES Y ASOCIACIONES**

a) En la actualidad participo como miembro de las siguientes juntas y consejos directivos:

ENTIDAD O INSTITUCION	CALIDAD DE MIEMBRO

b) A la fecha soy socio de las siguientes corporaciones, sociedades y/o asociaciones:

CORPORACION, SOCIEDAD O ASOCIACION	CALIDAD DE SOCIO

c) En la actualidad: **SI** **NO** tengo sociedad conyugal o de hecho vigente, con:

NOMBRES Y APELLIDOS DEL CONYUGE	DOCUMENTO DE IDENTIFICACION	N°
	C.C.      C.E.      T.I.	

**2. ACTIVIDAD ECONOMICA PRIVADA**

Las actividades económicas de carácter privado, adicionales a las declaradas anteriormente, que he venido desarrollando de forma acasional o permanente son las siguientes:

DETALLE DE LAS ACTIVIDADES	FORMA DE PARTICIPACION

**3. FIRMA**

FIRMA DEL FUNCIONARIO O CONTRATISTA

CIUDAD Y FECHA

DAFP-OAP

# ReTHUS

A continuación diligencie la identificación o nombre y apellido de la persona a consultar en el Registro Único Nacional de Talento Humano en Salud.

Tipo de Identificación \*

Cedula de Ciudadania

Número de Identificación \*

22732728

Primer Nombre

VIRGINIA

Primer Apellido

CAICEDO

Confirme los números de la Imagen \*



Cambiar

5804

Verificar Registro en ReTHUS

Limpiar

## Resultado General -2024-06-24→8:04:43 PM

Tipo Identificación	Nro. Identificación	Primer Nombre	Segundo Nombre	Primer Apellido	Segundo Apellido	Estado Identificación:
CC	22732728	VIRGINIA	ANGELINA	CAICEDO	MELO	Vigente

De conformidad con los artículos 100 y 101 del Decreto Ley 2106 de 2019, una vez revisadas las bases de datos del Registro Único Nacional de Talento Humano en Salud se constató que el (la) señor(a) **VIRGINIA ANGELINA CAICEDO MELO** identificado(a) con CC 22732728 registra La siguiente información:

2024-06-24→8:04:43 PM

### Información Académica

Tipo Programa	Origen Obtención Título	Profesión u Ocupación	Fecha inicio ejercer Acto Administrativo	Acto Administrativo	Entidad Reportadora
UNV	Local	Medicina	2010-10-22	19905	MINISTERIO DE SALUD Y PROTECCION SOCIAL

La información dispuesta se encuentra en proceso de actualización de conformidad con lo señalado por el Ministerio de Salud y Protección Social. El talento humano en salud puede continuar ejerciendo su profesión u ocupación del área de la salud, presentando

**CONCEPTO MEDICO OCUPACIONAL**

<b>INGRESO:</b> X	<b>PERIÓDICO:</b>	<b>EGRESO:</b>	<b>REUBICACIÓN:</b>	<b>REINTEGRO:</b>	<b>ALTURA:</b>
-------------------	-------------------	----------------	---------------------	-------------------	----------------

<b>EMPRESA:</b>	INDEPENDIENTE	
<b>DATOS PERSONALES: C.C. No</b>	22732728	
<b>APELLIDOS:</b>	CAICEDO MELO	
<b>NOMBRES:</b>	VIRGINIA ANGELINA	
<b>SEXO:</b> F	<b>EDAD:</b> 42A	<b>FECHA DE NAC:</b> 17/10/1981

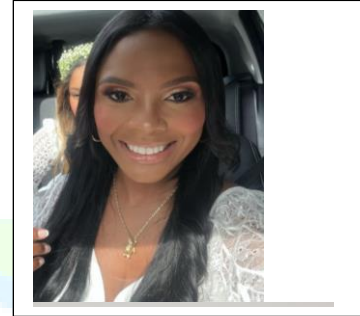

<b>CARGO:</b> CONTRATISTA,	<b>FECHA VALORACIÓN:</b> 16/05/2024
----------------------------	-------------------------------------

**EXÁMENES REALIZADOS**

<b>Colesterol:</b> NORMAL	<b>Triglicéridos:</b> NORMAL	<b>Glicemia:</b> NORMAL	<b>Hemograma:</b> NORMAL	<b>Ekg:</b>	<b>Visiometría:</b> NORMAL
<b>Frotis Faríngeo:</b>	<b>Coprológico:</b>	<b>Prueba Psicoactiva:</b>	<b>Rayos:</b>	<b>Koh:</b>	<b>Audiometría:</b> NORMAL
<b>Espirometría:</b>	<b>Rx Lumbosacra:</b>				

**EXAMEN CON ÉNFASIS**

<b>Examen Físico:</b> X	<b>Altura:</b>	<b>Osteomuscular:</b> X	<b>Cardiovascular:</b>	<b>Otro:</b>
-------------------------	----------------	-------------------------	------------------------	--------------

**APTITUD OCUPACIONAL (INGRESO)**

<b>El Examen Médico No Presenta Defectos Ni Patologías:</b> X
<b>El Examen Médico Presenta Condiciones De Salud Que No Disminuyen Su Capacidad Laboral:</b>
<b>El Examen Médico Presenta Condiciones De Salud Que Pueden Agravarse Con El Trabajo:</b>
<b>El examen médico presenta condiciones de salud que deben ser tratadas antes de ingresar por su EPS:</b> O ARL:
<b>Condición de salud a tratar:</b>

**RECOMENDACIONES**

<b>PARA EL TRABAJADOR:</b> Seguir recibiendo formación en higiene postural, uso epi, continuar pausas activas, realizar ejercicio diario.
<b>PARA LA EMPRESA:</b> seguir realizando examen médico periódicamente según la normatividad.

**RESTRICCIONES**

Ninguna.

**CONCEPTO DE APTITUD OCUPACIONAL**

<b>APTO SIN LIMITACIONES:</b> X	<b>APTO CON RECOMENDACIONES:</b>	<b>NO APTO:</b>
<b>APTO PARA ALTURAS:</b>	<b>NO APTO PARA ALTURAS:</b>	<b>APLAZADO:</b>

ESTA VALORACIÓN MÉDICA OCUPACIONAL FUE REALIZADA POR EL DOCTOR VIRGINIA ANGELINA CAICEDO MELO LIC.SST 2952 MAYOR INFORMACIÓN EN EL CORREO [vcmserviciosensalud@gmail.com](mailto:vcmserviciosensalud@gmail.com) y/o cel. 3105133669.

*Maria José Alonso R.*  
Especialista en Seguridad  
y Salud en el Trabajo  
R.M. 18455  
Licencia: 4058

**FIRMA MEDICO**

*Virginia Caicedo Melo*

**FIRMA PACIENTE**



Libertad y Orden

REPUBLICA DE COLOMBIA  
MINISTERIO DE LA PROTECCION SOCIAL  
IDENTIFICACION UNICA DEL  
TALENTO HUMANO EN SALUD

Registro No.

Profesión u Ocupación

**MÉDICO**

**13 19905/2010**

Nombres y Apellidos

**CAICEDO MELO VIRGINIA ANGELINA**

C.C. o C.E.

**CC 22732728**

Institución de Educación

**U METROPOLITANA**

De

**BARRANQUILLA**

Ciudad

**BARRANQUILLA**

Código

**68105/11**

Fecha de Expedición

**27/05/2011**



## CERTIFICADO

**BARRANQUILLA,  
ATLANTICO,  
COLOMBIA,  
A quien interese**

**29/07/2024**

Por medio de la presente hacemos constar que **la señora VIRGINIA ANGELINA CAICEDO MELO** con **Cédula de Ciudadanía** número **22732728**

Posee en el banco Davivienda:

### **CUENTA DE AHORROS DAMAS**

Número **0550029700044778**  
Fecha de apertura **13/06/2017**

Cordialmente,

BANCO DAVIVIENDA

**NÚMERO ELECTRÓNICO PARA PAGOS**  
**3202419788**

**PÓLIZA No: 320 -89 - 994000006301 ANEXO:0**

AGENCIA EXPEDIDORA: **CARRERA 47** COD. AGE: 320 RAMO: 89 PAP:

DIA	MES	AÑO	DIA	MES	AÑO	HORAS	DIA	MES	AÑO	HORAS	DIA	MES	AÑO	
11	07	2024	11	07	2024	23:59	11	07	2025	23:59	365	11	07	2024
FECHA DE EXPEDICIÓN			VIGENCIA DE LA PÓLIZA			VIGENCIA DESDE			VIGENCIA HASTA			FECHA DE IMPRESIÓN		

MODALIDAD FACTURACIÓN: **ANUAL** TIPO DE IMPRESIÓN: **REIMPRESION**

TIPO DE MOVIMIENTO: **EXPEDICION**

DIA	MES	AÑO	HORAS	DIA	MES	AÑO	HORAS	DIAS
11	07	2024	23:59	11	07	2025	23:59	365
VIGENCIA DEL ANEXO				VIGENCIA DESDE				A LAS
				VIGENCIA HASTA				A LAS

**DATOS DEL TOMADOR**

NOMBRE: **VIRGINIA CAICEDO MELO** IDENTIFICACIÓN: CC **22.732.728**

DIRECCIÓN: **CARRERA 50 C 58 58** CIUDAD: **MEDELLÍN, ANTIOQUIA** TELÉFONO: **4449981**

**DATOS DEL ASEGURADO Y BENEFICIARIO**

ASEGURADO: **VIRGINIA CAICEDO MELO** IDENTIFICACIÓN: CC **22.732.728**

DIRECCIÓN: **CARRERA 50 C 58 58** CIUDAD: **MEDELLÍN, ANTIOQUIA** TELÉFONO: **4449981**

BENEFICIARIO: **TERCEROS AFECTADOS** IDENTIFICACIÓN: NIT **001-8**

**DATOS DEL RIESGO Y AMPAROS**

ITEM: 1 DEPARTAMENTO: **ATLÁNTICO** CIUDAD: **BARRANQUILLA**

DIRECCION: **CALLE 0 No. 0-0** LUGAR DONDE LABORA EL PROFESIONAL

ACTIVIDAD: **MEDICO**

DESCRIPCION	AMPAROS	SUMA ASEGURADA	LIMITE POR EVENTO
DAÑO EMERGENTE POR EL ACTO MEDICO		\$ 100,000,000.00	
RESPONSABILIDAD CIVIL MEDICA		100,000,000.00	
USO DE EQUIPOS DE DIAGNOSTICO		100,000,000.00	0.00
SUMINISTRO DE MEDICAMENTOS		100,000,000.00	0.00
SUSTITUCION PROVISIONAL		100,000,000.00	0.00
GASTOS DE DEFENSA		10,000,000.00	0.00

DEDUCIBLES: 10.00 % DEL VALOR DE LA PERDIDA - Mínimo: 2.00 SMLLV en RESPONSABILIDAD CIVIL MEDICA/USO DE EQUIPOS DE DIAGNOSTICO/SUMINISTRO DE MEDICAMENTOS/SUSTITUCION PROVISIONAL

BENEFICIARIOS  
NIT 001 - TERCEROS AFECTADOS

TOMADOR: CAICEDO MELO VIRGINIA  
ASEGURADO: CAICEDO MELO VIRGINIA  
BENEFICIARIO: Terceros Afectados y/o quien tenga derecho a la prestación asegurada.

PROFESION ASEGURADA: **MEDICO CIRUJANO**

VIGENCIA: 365 días, a convenir con inicio de cobertura a las 23:59 horas.

OBJETO:

Otorgar cobertura de Responsabilidad Civil Profesional Médica Individual al profesional médico asegurado bajo la presente póliza, en consideración a las declaraciones manifestadas y contenidas en el formulario de solicitud de seguro, las cuales se incorporan al contrato de seguros para todos los efectos, y al pago de la prima correspondiente, hasta por los límites y sublímites asegurados estipulados para cada amparo, tal como se describen en las siguientes condiciones particulares.

VALOR ASEGURADO TOTAL: \$ <b>***100,000,000.00</b>	VALOR PRIMA: \$ <b>*****93,110</b>	GASTOS EXPEDICION: \$ <b>***10,000.00</b>	IVA: \$ <b>*****19,591</b>	TOTAL A PAGAR: \$ <b>*****122,701</b>
---	---------------------------------------	--	-------------------------------	--

INTERMEDIARIO			COASEGURO CEDIDO		
NOMBRE	CLAVE	%PART	NOMBRE COMPAÑIA	%PART	VALOR ASEGURADO
GLOBALAS LTDA	7360	100.00			

LA MORA EN EL PAGO DE LA PRIMA DE LA PÓLIZA O DE LOS CERTIFICADOS O ANEXOS QUE SE EXPIDA CON FUNDAMENTO EN ELLA PRODUCIRÁ LA TERMINACIÓN AUTOMÁTICA DEL CONTRATO Y DARA DERECHO A ASEGURADORA SOLIDARIA DE COLOMBIA ENTIDAD COOPERATIVA, PARA EXIGIR EL PAGO DE LA PRIMA DEVENGADA Y DE LOS GASTOS CAUSADOS CON OCASIÓN DE LA EXPEDICIÓN DEL CONTRATO.

**FIRMA ASEGURADOR** (415)7701861000019(8020)00000000007000320241978 **FIRMA TOMADOR**

DIRECCIÓN NOTIFICACIÓN ASEGURADORA: Calle 100 No. 9A-45 Piso 12 Bogotá **CRVELEZ 0**

CDDA207A0B0EF57957 **CLIENTE**

Ahora Aseguradora Solidaria de Colombia confirma la información de los clientes a través del Call Center, por favor tenga en cuenta que será contactado para realizar el procedimiento

GRAN CONTRIBUYENTE RES-2509 DIC/93 - REGIMEN COMUN - ACTIVIDAD ECONOMICA 6601 - ENTIDAD COOPERATIVA NO EFECTUAR RETENCION EN LA FUENTE

Compañía de Seguros

VIGILADO SUPERINTENDENCIA FINANCIERA DE COLOMBIA

# SEGURO DE RESPONSABILIDAD CIVIL PROFESIONAL MEDICA

## DATOS DE LA POLIZA

AGENCIA EXPEDIDORA: CARRERA 47

COD. AGENCIA: 320

RAMO: 89

No PÓLIZA: 994000006301 ANEXO: 0

## DATOS DEL TOMADOR

NOMBRE: VIRGINIA CAICEDO MELO

IDENTIFICACIÓN: CC 22.732.728

ASEGURADO: VIRGINIA CAICEDO MELO

IDENTIFICACIÓN: CC 22.732.728

BENEFICIARIO: TERCEROS AFECTADOS

IDENTIFICACIÓN: NIT 001-8

## TEXTO ITEM 1

### CONDICIONES GENERALES:

Según Aseguradora Solidaria de Colombia forma 17/03/2021-1502-P-06-GENER-CL-SUSG-36-D00I y 17/03/2021-1502-NT-P-06-P170321MGG8G8000 <https://www.aseguradorasolidaria.com.co/resources/sitel/General/Clausulados/Generales/CL-SUSG-36-RC-MEDICA->

PROFESIONAL-17032021.pdf

### AMPARO BÁSICO:

- " Responsabilidad Civil Profesional Médica: límite del 100% del valor asegurado de la póliza por evento y vigencia, en modalidad Ocurrencia.
- " Uso de Equipos de Diagnóstico y/o Terapéutica: límite del 100% del valor asegurado de la póliza por evento y vigencia, en modalidad Ocurrencia.
- " Suministro de Medicamentos: límite del 100% del valor asegurado de la póliza por evento y vigencia, en modalidad Ocurrencia.
- " Sustitución Provisional: límite del 100% del valor asegurado de la póliza por evento y vigencia, en modalidad Ocurrencia.
- " Gastos de Defensa: sublímite del 10% del valor asegurado de la póliza por evento y vigencia.

### AMPAROS ADICIONALES:

- Entendidos como contratados, sujetos al respectivo pago de prima e inserción en la caratula y/o condiciones particulares de la póliza.
- " Costos para la constitución de Cauciones Judiciales: sublímite del 5% del valor asegurado de la póliza por evento y vigencia.
  - " Costas del proceso según fallo judicial: sublímite del 10% del valor asegurado de la póliza por evento y vigencia.
  - " Cobertura a Perjuicios Extra patrimoniales: sublímite del 50% del valor asegurado de la póliza por evento, y del 100% del valor asegurado de la póliza por vigencia. Entendido como Perjuicios Extrapatrimoniales los ocasionados a un tercero, derivados directamente de una lesión personal o daño material amparados por la póliza. En Daños Morales se incluyen amparados los Perjuicios Fisiológicos y los Daños a la Vida en Relación.

### ANEXOS DE COBERTURA, CONDICIONES Y DEMAS CLAUSULAS:

- " No se otorga restablecimiento automático de la suma asegurada.
- " Definición de Sublímite: incluido dentro del valor asegurado, esto quiere decir que en caso de pérdida total no constituye un valor adicional de indemnización
- " Cláusula de Revocación: treinta (30) días.
- " Aviso de Siniestro: treinta (30) días.
- " Cláusula de no renovación tácita o automática.
- " Declaraciones Reticentes o Inexactas: la empresa tomadora está obligada a declarar sinceramente los hechos o circunstancias que determinan el estado de riesgo. La reticencia o inexactitud sobre hechos o circunstancias relacionadas con éste producen los efectos previstos en el Código de Comercio.

### DEDUCIBLES:

- " Gastos de Defensa, Cauciones Judiciales y Costas del Proceso: sin aplicación de deducible.
- " Demás Eventos: 10% del valor de la pérdida, mínimo 2 SMMLV.

### EXCLUSIONES:

Sin perjuicio de las consagradas en el texto de las condiciones generales del seguro, se excluyen además las siguientes:

- " Actos médicos realizados con aparatos, equipos o tratamientos o medicamentos no reconocidos por la ciencia médica, salvo aquellos de carácter científico-experimental durante ensayos clínicos cuyos protocolos hayan sido debidamente autorizados por organizaciones respectivas e informados por escrito al Asegurador previo a su inicio. Excepto también cuando la utilización de los cuales representa el último remedio para el paciente a raíz de su condición, cuya aplicación haya sido sancionada por las autoridades civiles y/o administrativas respectivas y cuya naturaleza y carácter de científico experimental haya sido consignada fiel y claramente en el consentimiento Informado realizado con el paciente, y avalado con la firma de éste.
- " Daños Financieros Puros (Lucro cesante) que no sean consecuencia directa de un daño físico causado por el Asegurado a un paciente.
- " Reclamaciones por sanciones punitivas o ejemplares, es decir, cualquier multa o penalidad impuesta por un juez civil o penal, o sanciones de carácter administrativo.
- " Reclamaciones por cirugía bariátrica, salvo para pacientes diagnosticados clínicamente con obesidad mórbida o super-obesidad y con masa corporal superior a 35 kilogramos por metro cuadrado.
- " Reclamaciones por cualquier ofensa sexual, cualquiera que sea su causa y/u origen.
- " Reclamaciones por actos médicos realizados con anterioridad a la fecha de entrada en vigor de esta cobertura.
- " Reclamaciones por la falta o el incumplimiento, completo o parcial, del suministro de servicios tales como la electricidad, agua, gas, teléfono, etc., salvo en caso de fuerza mayor no imputable al Asegurado.
- " Reclamaciones por incumplimiento de algún convenio, sea verbal o escrito, propaganda, sugerencia o promesa de éxito que garantice el resultado de cualquier tipo de servicio médico.
- " Reclamaciones por reintegro de honorarios profesionales o sumas abonadas al Asegurado o a su representante.
- " Reclamaciones por toda Responsabilidad Civil Contractual y Extracontractual, tales como; RC Patronal, RC directores y Oficiales (D&O), RC de Profesionales no Médicos (E&O), RC Servidores Públicos, y RC Automotores.
- " Reclamaciones presentadas y/o demandas entabladas / formuladas y/o sentencias fuera del país de domicilio del Asegurado, incluyendo aquellas donde se conceda el estado de Exquatur en Colombia.

# SEGURO DE RESPONSABILIDAD CIVIL PROFESIONAL MEDICA

## DATOS DE LA POLIZA

AGENCIA EXPEDIDORA: CARRERA 47

COD. AGENCIA: 320

RAMO: 89

No PÓLIZA: 99400006301 ANEXO: 0

## DATOS DEL TOMADOR

NOMBRE: VIRGINIA CAICEDO MELO

IDENTIFICACIÓN: CC 22.732.728

ASEGURADO: VIRGINIA CAICEDO MELO

IDENTIFICACIÓN: CC 22.732.728

BENEFICIARIO: TERCEROS AFECTADOS

IDENTIFICACIÓN: NIT 001-8

## TEXTO ITEM 1

" Cualquier Médico General o Cirujano que efectúe control de peso mediante liposucción, lipoescultura, derivación intestinal, o mediante receta de medicamentos que contengan barbitúricos, sus componentes y/o derivados.  
" Cualquier Médico General o Cirujano que efectúe liposucción, lipoescultura, derivación intestinal o gastroplastia transversal únicamente con fines estéticos o cosméticos.

### EXCLUSIÓN - ENFERMEDAD TRANSMISIBLE

Esta Póliza no aplica a: Enfermedad Transmisible "Lesión Personal" o "Daño Material" surgido de una transmisión real o presunta de una enfermedad transmisible, incluyendo, pero sin limitarse al Nuevo Coronavirus en cualquier forma de cualquier origen.

Esta exclusión aplica aun si los reclamos contra cualquier asegurado alegan negligencia u otra conducta indebida en:

- La supervisión, contratación, empleo, entrenamiento o monitoreo de otros que puedan estar infectados y propagar una enfermedad transmisible;
- Las pruebas para una enfermedad transmisible;
- Falla en prevenir la propagación de la enfermedad; o
- Falla en el reporte de la enfermedad a las autoridades;
- La aplicación de cualquier ley u orden la cual el asegurado estaba legalmente obligado a cumplir antes o en cualquier momento de la propagación real de la Enfermedad Transmisible.

Esta Póliza excluye también cualquier responsabilidad, gasto de cualquier tipo, daños, demandas, reclamos o pérdidas,  
(i) surgidos directa o indirectamente de cualquier temor o amenaza (ya sea real o percibida) del Nuevo Coronavirus (Covid-19) o cualquier variación mutante del mismo  
(ii) directa o indirectamente causados por, resultantes de o en conexión con cualquier acción tomada para controlar, prevenir, suprimir o de alguna manera relacionada a cualquier brote del Nuevo Coronavirus (Covid-19) o cualquier variación mutante del mismo  
(iii) causados directa o indirectamente por la imposición de cuarentena o restricción en el movimiento de gente o animales, por cualquier ente o agencia nacional o internacional en relación con un brote del Nuevo Coronavirus (Covid-19) o cualquier variación mutante del mismo.  
(iv) causados directa o indirectamente por un aviso o advertencia de viaje emitida por un ente o agencia nacional o internacional de cualquier tipo en relación con un brote del Nuevo Coronavirus (Covid-19) o una variación mutante del mismo y respecto a (ii) y (iv) cualquier temor o amenaza del mismo (ya sea real o percibida).

Para los propósitos de esta exclusión Enfermedad Transmisible significa: Una enfermedad que se propaga de una persona a otra ya sea por transmisión directa o indirecta de una bacteria o virus entre el portador y la persona infectada, o a través de un vector, tal como comida contaminada por el portador y consumido por la persona infectada.

### CLÁUSULA DE EXCLUSIÓN DE PÉRDIDAS Y DATOS CIBERNÉTICOS

- No obstante, cualquier disposición contraria en esta póliza o cualquier suplemento a la misma, se excluye cualquier:
  - Pérdida cibernética.
  - Pérdida, daño, responsabilidad, reclamación, coste, gasto de cualquier naturaleza causado directa o indirectamente por, contribuido por, resultante de, que surja o esté relacionado con cualquier pérdida de uso, reducción de la funcionalidad, reparación, reemplazo, restauración o reproducción de cualesquiera datos, incluyendo cualquier cantidad relacionada con el valor de dichos datos, independientemente de cualquier otra causa o evento que contribuya simultáneamente o en cualquier otra secuencia.
- En el caso que cualquier parte de esta cláusula fuera considerada inválida o inaplicable, el resto permanecerá en pleno vigor y efecto.
- Esta cláusula reemplaza y, si entra en conflicto con cualquier otra disposición de la póliza o cualquier suplemento que tenga relación con la pérdida cibernética o los datos, reemplaza esa disposición.

### DEFINICIONES

#### A. PÉRDIDA CIBERNÉTICA:

Cualquier pérdida, daño, responsabilidad, reclamación, coste o gasto de cualquier naturaleza que directa o indirectamente sea causado o aportado por, resulte o surja de, o esté en conexión con un acto cibernético o un incidente cibernético incluyendo, pero sin limitarse a cualquier acción tomada con el fin de controlar, prevenir, suprimir o remediar cualquier acto cibernético o incidente cibernético.

#### B. ACTO CIBERNÉTICO:

Acto o serie de actos no autorizados, malintencionados o delictivos, sin consideración del tiempo y espacio, o la amenaza o engaño relacionados con el acceso, procesamiento, uso u operación de cualquier sistema informático.

#### C. INCIDENTE CIBERNÉTICO:

Todo error u omisión o serie de errores u omisiones relacionados con el acceso, procesamiento, uso u operación de cualquier sistema informático; o  
Cualquier indisponibilidad o fallo parcial o total o serie de indisponibilidades o fallos parciales o totales para acceder, procesar, usar u operar cualquier sistema informático.

#### D. SISTEMA INFORMÁTICO:

Cualquier ordenador, hardware, software, sistema de comunicación, equipo electrónico (incluyendo pero sin limitarse a teléfonos inteligentes, laptops, tablets, dispositivos portátiles), servidor, nube o microcontrolador incluyendo cualquier sistema similar o configuración de lo antes mencionado e incluyendo asimismo toda entrada y salida, dispositivo de almacenamiento de datos, equipo de redes o instalaciones de copias de respaldo, de propiedad u operadas por el asegurado o cualquier otra parte.

# SEGURO DE RESPONSABILIDAD CIVIL PROFESIONAL MEDICA

## DATOS DE LA POLIZA

AGENCIA EXPEDIDORA: CARRERA 47

COD. AGENCIA: 320

RAMO: 89

No PÓLIZA: 994000006301 ANEXO: 0

## DATOS DEL TOMADOR

NOMBRE: VIRGINIA CAICEDO MELO

IDENTIFICACIÓN: CC 22.732.728

ASEGURADO: VIRGINIA CAICEDO MELO

IDENTIFICACIÓN: CC 22.732.728

BENEFICIARIO: TERCEROS AFECTADOS

IDENTIFICACIÓN: NIT 001-8

## TEXTO ITEM 1

### E. DATOS:

Información, hechos, conceptos, código o cualquier otra información de cualquier naturaleza registrada y transmitida en cualquier forma para ser usada, accedida, procesada, transmitida o almacenada por un sistema informático.

### EXCLUSIONES PARA GASTOS DE DEFENSA:

" Sujeto a los demás términos y condiciones de esta póliza, queda acordado y convenido que esta cobertura no se extiende para amparar reclamaciones de Gastos de Defensa, derivadas de:

" Si la responsabilidad que se pretende demostrar proviene de dolo o está expresamente excluida de la póliza.

" Si el asegurado afronta el proceso contra orden expresa del asegurador.

### AMBITO TERRITORIAL:

" Jurisdicción y Legislación Aplicable: colombiana.

**GARANTIAS:** Para los efectos y con el alcance del Artículo 1061 del Código de Comercio Colombiano, queda expresamente declarado y convenido que este seguro se realiza en virtud del compromiso que adquiere el asegurado, que durante su vigencia cumplirá con las garantías estipuladas en el numeral 4, literal 4.2 GARANTIAS del clausulado general de la póliza.

El incumplimiento de este compromiso o garantía da lugar a las sanciones que establece el artículo mencionado.



 Menú

[Iniciar Sesión](#) [Registrarse](#)

## ReTHUS

A continuación diligencie la identificación o nombre y apellido de la persona a consultar en el Registro Unico Nacional de Talento Humano en Salud.

Tipo de Identificación \*

Cedula de Ciudadania

Número de Identificación \*

22732728

Primer Nombre

Primer Apellido

Confirme los números de la Imagen \*

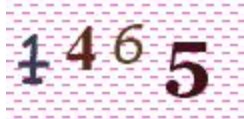

Cambiar

8849

Verificar Registro en ReTHUS

Limpiar

**Resultado General -2024-06-28→11:57:29 AM**

Tipo Identificación	Nro. Identificación	Primer Nombre	Segundo Nombre	Primer Apellido	Segundo Apellido	Estado Identificación:
CC	22732728	VIRGINIA	ANGELINA	CAICEDO	MELO	Vigente

**De conformidad con los artículos 100 y 101 del Decreto Ley 2106 de 2019, una vez revisadas las bases de datos del Registro Único Nacional de Talento Humano en Salud se constató que el (la) señor(a) VIRGINIA ANGELINA CAICEDO MELO identificado(a) con CC 22732728 registra La siguiente información:**

**2024-06-28→11:57:29 AM****Información Académica**

Tipo Programa	Origen Obtención Título	Profesión u Ocupación	Fecha inicio ejercer Acto Administrativo	Acto Administrativo	Entidad Reportadora
UNV	Local	Medicina	2010-10-22	19905	MINISTERIO DE SALUD Y PROTECCION SOCIAL

**La información dispuesta se encuentra en proceso de actualización de conformidad con lo señalado por el Ministerio de Salud y Protección Social. El talento humano en salud puede continuar ejerciendo su profesión u ocupación del área de la salud, presentando**

**los documentos que acreditaron el cumplimiento de los requisitos que se encontraban vigentes (Resolución de autorización de ejercicio en todo el territorio nacional, expedida por este Ministerio o por una Secretaría de Salud, y según la profesión, tarjeta profesional, matrícula profesional, etc.). Registro Único Nacional del Talento Humano en Salud (ReTHUS).**

## SISPRO

Dirección:

Carrera 13 # 32-76 (piso 1)

Cundinamarca, Bogotá D.C.

Código Postal: 110311

Horario de atención:

Lunes a viernes 8:00 a.m. a 4:00 p.m. (jornada continua)

## Contacto

Teléfono

conmutador:

En Bogotá: 601 330 5043 Opción 2

Resto del país: 018000960020 Opción

Correo de notificaciones judiciales:

notificacionesjudiciales@minsalud.gov.co

[Términos y condiciones](#)

