

Evidencias Contrato GGC-0521-2026
Mes: Junio
Nombre: Diana Marcela Gutiérrez Preciado

1. Prestar apoyo en el análisis económico relacionado con la aplicación de subsidios y/o el cobro de contribuciones, formulando recomendaciones orientadas a optimizar y mejorar la eficiencia del proceso correspondiente.

Se realiza apoyo en el seguimiento de los tableros de subsidios con los cuales se puede obtener información sobre la respectiva aplicación de estos y observar el avance progresivo de las validaciones realizadas por el equipo y los pagos.



Evidencias Contrato GGC-0521-2026

Mes: Junio

Nombre: Diana Marcela Gutiérrez Preciado

- Participar en la exploración, recopilación y análisis de información económica, financiera y estadística relacionada con los proyectos FNCER, incluyendo costos, inversiones, beneficios, indicadores y fuentes de financiación.

Se perfecciona las gráficas de seguimiento de los proyectos en Colombia Solar: Comunidades Energéticas y Colombia Solar (Proyecto) con el fin de tener información de avance a nivel de obras, usuarios y potencia.

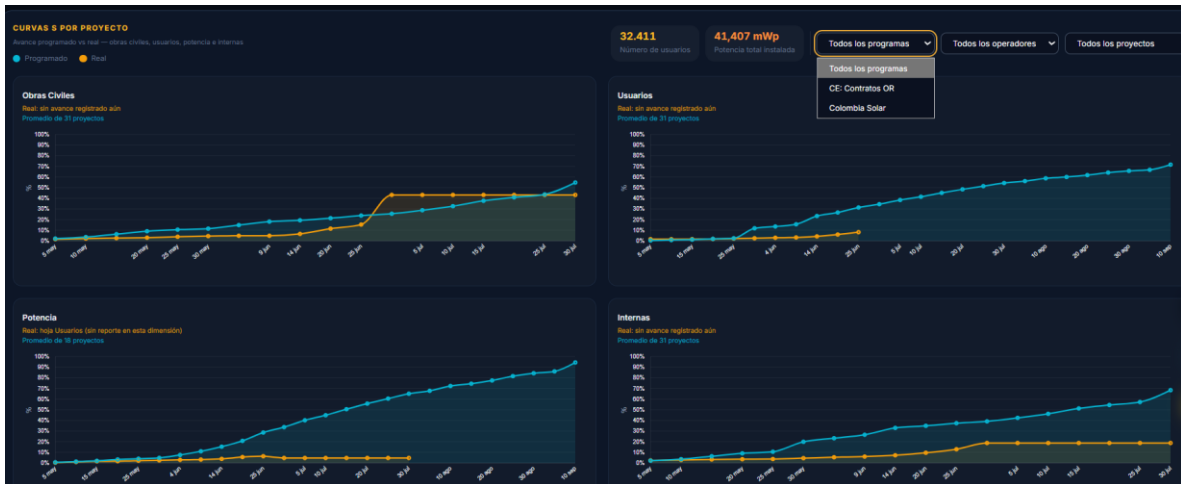

- Contribuir al seguimiento económico de los proyectos FNCER, mediante el análisis de la ejecución financiera, el uso de recursos y el cumplimiento de metas económicas establecidas.

Se realiza actualización de la base de comunidades implementadas según solicitud del equipo respectivo, buscando así, mantener un análisis del avance de estos proyectos en tiempo real.

Nº	ID	Nombre de la Comunidad Energética	Teléfono	Correo Electrónico	Tipo de CE	Estado Actual FCE (Presolución 4009 de 2016)	Fecha de Registro	Fecha de Fin de Operación	Nº RESOLUCIÓN	Fuentes de Energía Implementadas	Potencia de Clase (KWp)
1	00001	Institución Educativa Agrícola - Sede Principal La...	3217129638	h.agronomica@hotmail.com	Comunidad Educativa	Operación	31/03/2020	11/09/2023	01608	SSPV	17.28
2	00002	Centro Educativo Barranco - Sede Calle Quindío	3117702307	luis.torres@hotmail.com	Comunidad Educativa	Operación	31/03/2020	11/09/2023	01929	SSPV	3.3
3	00003	Centro Educativo Barranco - Sede La Loma De...	3117702307	luis.torres@hotmail.com	Comunidad Educativa	Operación	22/04/2020	03/12/2023	01984	SSPV	3.3
4	00004	Centro Educativo Barranco - Sede El Tapicho	3117702307	luis.torres@hotmail.com	Comunidad Educativa	Operación	31/03/2020	03/12/2023	01995	SSPV	3.3
5	00005	Centro Educativo Barranco - Sede De Sarceno	3117702307	luis.torres@hotmail.com	Comunidad Educativa	Operación	31/03/2020	11/09/2023	01996	SSPV	3.3
6	00006	Centro Educativo Diego Luis Córdoba - Sede 3...	3217129638	h.agronomica@hotmail.com	Comunidad Educativa	Operación	31/03/2020	10/10/2023	01968	SSPV	3.3
7	00007	Centro Educativo Diego Luis Córdoba - Sede 3...	3217129638	h.agronomica@hotmail.com	Comunidad Educativa	Operación	01/04/2020	19/01/2024	01969	SSPV	3.3
8	00008	Centro Educativo Diego Luis Córdoba - Sede 3...	3217129638	h.agronomica@hotmail.com	Comunidad Educativa	Operación	30/04/2020	03/12/2023	01970	SSPV	3.3
9	00009	Centro Educativo Diego Luis Córdoba - Sede El...	3217129638	h.agronomica@hotmail.com	Comunidad Educativa	Operación	01/04/2020	03/12/2023	01973	SSPV	3.3
10	00010	Centro Educativo Diego Luis Córdoba - Sede 3...	3217129638	h.agronomica@hotmail.com	Comunidad Educativa	Operación	01/04/2020	03/12/2023	01974	SSPV	3.3
11	00011	Centro Educativo Diego Luis Córdoba - Sede San...	3217129638	h.agronomica@hotmail.com	Comunidad Educativa	Operación	01/04/2020	03/12/2023	02009	SSPV	3.3
12	00012	I.E. Técnica Agropecuaria Cristo Rey De...	3159519877	h.agronomica@hotmail.com	Comunidad Educativa	Operación	01/04/2020	11/09/2023	02010	SSPV	3.3
13	00013	I.E. Agrícola De Tagaohí - Sede Principal	3159519877	h.agronomica@hotmail.com	Comunidad Educativa	Operación	01/04/2020	08/11/2023	02009	SSPV	6.6
14	00014	I.E. Técnica Agropecuaria Cristo Rey De...	3217129638	h.agronomica@hotmail.com	Comunidad Educativa	Operación	01/04/2020	11/09/2023	02006	SSPV	3.3
15	00015	I.E. Técnica Agropecuaria Cristo Rey De...	3217129638	h.agronomica@hotmail.com	Comunidad Educativa	Operación	01/04/2020	11/09/2023	02007	SSPV	3.3
16	00016	I.E. Técnica Agropecuaria Cristo Rey De...	3217129638	h.agronomica@hotmail.com	Comunidad Educativa	Operación	01/04/2020	11/09/2023	02024	SSPV	10.38
17	00017	I.E. Técnica Agropecuaria Cristo Rey De...	3217129638	h.agronomica@hotmail.com	Comunidad Educativa	Operación	01/04/2020	11/09/2023	02008	SSPV	10.38
18	00018	I.E. Agrícola De Tagaohí - Sede De Tagaohí	3159519877	h.agronomica@hotmail.com	Comunidad Educativa	Operación	31/03/2020	08/11/2023	02004	SSPV	3.3
19	00019	Institución Educativa Nuevo Escor Rural Sede...	3103005837	gna.nuevoscor@nuevoscor.edu.co	Comunidad Educativa	Inicar	13/11/2023		01917	Sistemas Solares (SSPV)	1.96

Evidencias Contrato GGC-0521-2026

Mes: Junio

Nombre: Diana Marcela Gutiérrez Preciado

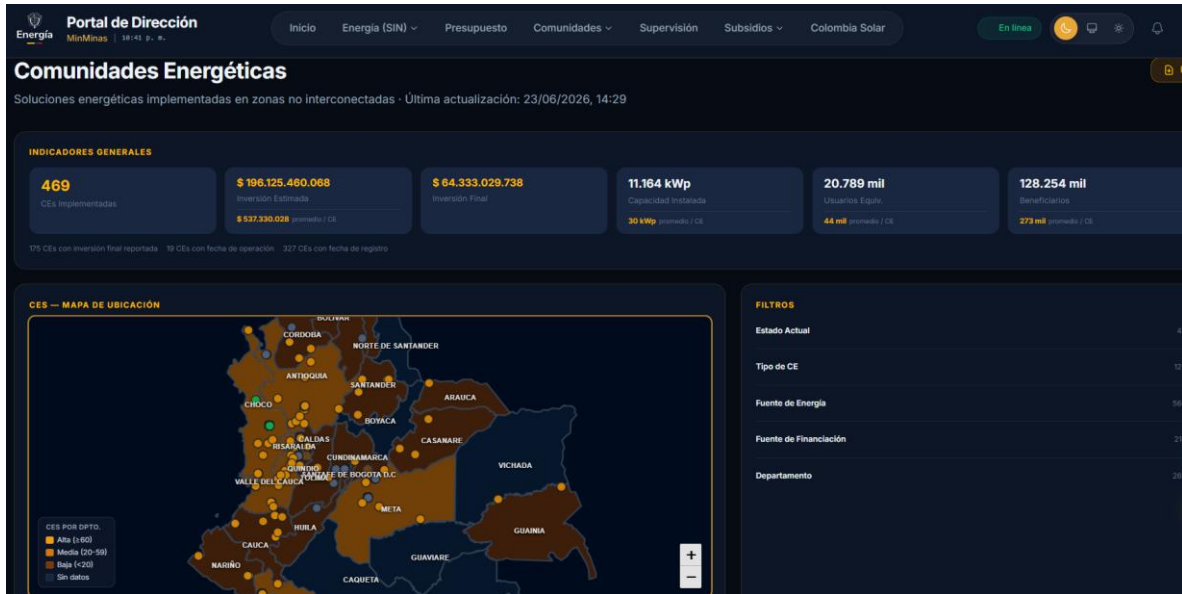

- Apoyar la articulación con equipos técnicos y dependencias internas, así como con entidades externas, cuando se requiera, para el análisis integral de los proyectos.

Se realiza una articulación constante con cada uno de los equipos con el fin de tener la información actualizada para los tableros y realizar las respectivas observaciones, se realiza acompañamiento a quien programa los tableros para tener todas las observaciones corregidas.

Observaciones Pendientes:

- Supervisión, predeterminar 2015-2026



- Supervisión: Dejar solo avance portafolio...el de arriba

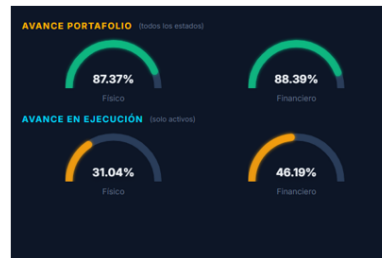

- Subsidios Deficit 2025: Predeterminado, el rectángulo café con datos 2025, pero abajo si todos los años



- En las S de operadores de red y fenoge 1.0/1.1., quitar el subtítulo de (COLOMBIA SOLAR)... y actualizar datos... y no poner valores en 0 si están en blanco

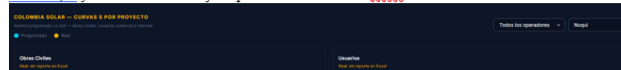

Evidencias Contrato GGC-0521-2026
Mes: Junio
Nombre: Diana Marcela Gutiérrez Preciado



Así mismo, para continuar trabajando en mejoras para el tablero y el análisis económico-técnico del sector, se solicita información detallada de la metodología de predicciones al equipo de XM, con el fin de conocer sus metodologías y compararlas con las utilizadas por el equipo.

Solicitud_Socialización_Metodología_Predicciones



DIANA MARCELA GUTIERREZ PRECIADO
Para 'info@xm.com.co'
CC MELISSA DE JESUS CARDONA NAVARRO

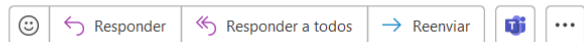

jue 11/06/2026 9:23 a. m.

Buen Día

Reciban un cordial saludo, de manera atenta nos permitimos solicitar apoyo con un espacio para conocer y aclarar dudas sobre la metodología de las predicciones realizadas por XM para las variables del sector

Agradecemos el apoyo y estamos atentos

Cordialmente,

Diana M. Gutiérrez Preciado
Contratista
Dirección de Energía Eléctrica



MINISTERIO DE MINAS Y ENERGIA

5. Apoyar con la elaboración de las respuestas a las solicitudes de información de antes de control y actores institucionales, asegurando que las respuestas sean oportunas, completas y conforme a la normativa vigente.

En función de la solicitud de avance en los informes de empalme de la Dirección de Energía, se realiza actualización del instrumento explicativo de lo realizado por parte del equipo PMO.

Evidencias Contrato GGC-0521-2026

Mes: Junio

Nombre: Diana Marcela Gutiérrez Preciado

MO_Data_2.pdf x +

Archivo C:/Users/DIANA%20GUTIERREZ/OneDrive%20-%20Ministerio%20de%20Minas%20y%20Energía/4.%20Data/IG_PMO_Data_2.pdf

MO_Data_2.pdf 1 / 11 100% +

EQUIPO PMO

Con el fin de fortalecer el control y seguimiento de la información relacionada con la gestión de los diferentes grupos de la Dirección de Energía Eléctrica y que la toma de decisiones sea basada en los datos reales de cada grupo, se ha adelantado un proceso orientado a la consolidación y depuración de bases de datos, que permitan estructurar tableros de control confiables y oportunos.

En este contexto, el equipo de la PMO ha venido tomando lugar, como el equipo encargado de estructurar los tableros, consolidar la información y realizar el análisis y seguimiento de las actividades y gestiones adelantadas por los grupos de trabajo. Buscando en este primer momento, organizar y visualizar la información y con ello, poder generar alertas y necesidades de cambios en la gestión para el logro de los objetivos de la Dirección.

A continuación, se presentan los principales adelantos alcanzados y los retos identificados para continuar fortaleciendo el seguimiento y consolidar el equipo PMO:

1. Base de datos:

A la fecha, se han consolidado las siguientes bases de datos correspondientes a los distintos equipos de la Dirección, las cuales son insumo fundamental para el seguimiento y reporte de avances de gestión:

GRUPO	BASE
Supervisión Reporte del avance de los contratos de los diferentes fondos teniendo en cuenta el avance de obra y financiero.	Matriz General de Reparto.xlsx

6. Apoyar el análisis de indicadores económicos, financieros y de desempeño, necesarios para la toma de decisiones y la evaluación de resultados de los proyectos FNCER.

Se realiza un perfeccionamiento y explicación detallada de las alertas presentadas para gestión del sector, con el fin de tener insumos específicos para la toma de decisiones, tanto a nivel del tablero como la consolidación de un documento específico explicativo.



Evidencias Contrato GGC-0521-2026
Mes: Junio
Nombre: Diana Marcela Gutiérrez Preciado

GUIA_ESTADO...ETRICAS.pdf

Resago de datos XM publica con 1-3 días de retraso. El sistema es **complementario** al monitoreo del CND, no sustituto.

1. Embalses del SIN (% volumen útil agregado)

Qué mide: Porcentaje de agua útil en los embalses del SIN vs capacidad total.
Índice regulatorio: índice NE — compara el nivel real con la **Senda de Referencia CREG** del mes (Res. CREG 209/2020).
Regla absoluta CREG: si el embalse está $\geq 70\%$, se considera normal sin importar la senda.

Estado en portal	Condición	¿Dispara alerta automática?
Normal	Embalse $\geq 80\%$	No
Estable	Embalse 70-79 %	No
Sobre senda	Embalse \geq senda CREG del mes	No
Alerta	Embalse por debajo de la senda CREG	ALERTA si NE = ALERTA
Riesgo	Embalse muy por debajo de la senda (NE = INFERIOR)	CRÍTICO si el mínimo de los últimos 7 días está en NE INFERIOR

Estado en correo diario (Normal / Alerta / Crítico):

Estado correo	Condición
Normal	NE = SUPERIOR (\geq senda o $\geq 70\%$)
Alerta	NE = ALERTA o embalse $> 80\%$
Crítico	NE = INFERIOR o embalse $> 95\%$ (riesgo de vertimiento)

1 / 5

Además se genera un espacio de consulta continua de los informes diarios presentados por XM, los cuales muestran información anticipada que permite observar predicciones para el sector energético y el avance en los proyectos FNCER.

Portal de Dirección
 Energía Medellín

Informes energéticos
 Repositorio de informes del sector eléctrico colombiano. Descargue boletines y reportes diarios de XM.

Boletines Energéticos **Informes XM (diarios)**

Informes diarios de XM, seguimiento al despacho, variables operativas e hidrológicas. [Descargar pack del día](#)

Desde dd/mm/aaaa Hasta dd/mm/aaaa

Todos Seguimiento despacho Variables operativas Variables hidrológicas

FECHA	TIPO	NOMBRE	TAMAÑO
26 de jun de 2026	Seguimiento de despacho	InformeDiario_26_junio_2026_SeguimientoDespacho.pdf	646 KB
26 de jun de 2026	Variables hidrológicas	InformeDiario_26_junio_2026_VariablesHidrologicas.pdf	857 KB
26 de jun de 2026	Variables operativas	InformeDiario_26_junio_2026_VariablesOperativas.pdf	675 KB
25 de jun de 2026	Seguimiento de despacho	InformeDiario_25_junio_2026_SeguimientoDespacho.pdf	639 KB
25 de jun de 2026	Variables hidrológicas	InformeDiario_25_junio_2026_VariablesHidrologicas.pdf	858 KB
25 de jun de 2026	Variables operativas	InformeDiario_25_junio_2026_VariablesOperativas.pdf	676 KB

- Apoyar la elaboración de informes, conceptos técnicos y documentos analíticos, relacionados con el componente económico de los proyectos, de acuerdo con los lineamientos del supervisor

Se realiza un documento analítico sobre la proyección del nivel de embalses frente al fenómeno de El Niño a presentarse en el segundo semestre 2026, para esto se realiza un análisis predictivo y se generan insumos para dar una predicción sobre el alcance de los embalses para afrontar el fenómeno.

Evidencias Contrato GGC-0521-2026

Mes: Junio

Nombre: Diana Marcela Gutiérrez Preciado

PROYECCION HIDROLOGIA: FENOMENO NIÑO

De acuerdo con las proyecciones y el comunicado de prensa del 11 de junio de 2026 emitido por el Ideam, se ha indicado que las condiciones de El Niño ya se encuentran presentes tanto en la atmósfera como en el océano Pacífico ecuatorial. Existe una probabilidad superior al 95% de que este fenómeno se fortalezca durante el segundo semestre del año y persista hasta el primer trimestre de 2027.

Asimismo, se registra una probabilidad del 63% de que alcance una intensidad "muy fuerte" durante el periodo comprendido entre noviembre de 2026 y enero de 2027, lo que lo ubicaría potencialmente entre los eventos de mayor magnitud observados desde 1950 (Ideam, 2026).

En este sentido, XM ha reiterado que el país debería llegar al próximo periodo de verano con los embalses por encima del 80% de su capacidad para enfrentar con éxito este eventual fenómeno. Según el análisis gráfico realizado por XM sobre la banda de referencia histórica a junio de 2026 el nivel de las reservas hídricas se encuentra en un 73,82%. Lo cual nos sitúa por encima de la mediana histórica, se mantiene aproximadamente un 6% por debajo de la meta establecida.

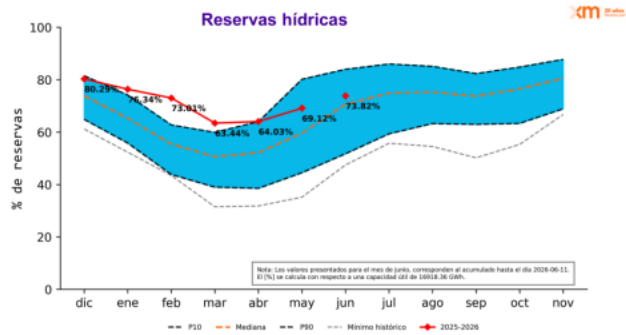

Se realizaron predicciones para el nivel de embalse, utilizando un análisis predictivo mediante un enfoque híbrido que combina machine learning y modelamiento estadístico clásico, específicamente mediante la integración de los modelos Prophet y SARIMA¹ alimentados con los datos históricos de XM, el Índice Oceánico de El Niño (ONI), la Oscilación Decadal del Pacífico (PDO), el Índice de Oscilación del Sur (SOI) publicados por la NOAA (Administración Nacional Oceánica y Atmosférica de los Estados Unidos) y la Anomalía de Temperatura Media Global (GMST) de la NASA.

Bajo esta metodología (cuyos resultados se muestran en el gráfico), el modelo conjunto proyecta que el nivel de los embalses **superaría por primera vez la meta del 80% el 5 de agosto de 2026 (en 39**

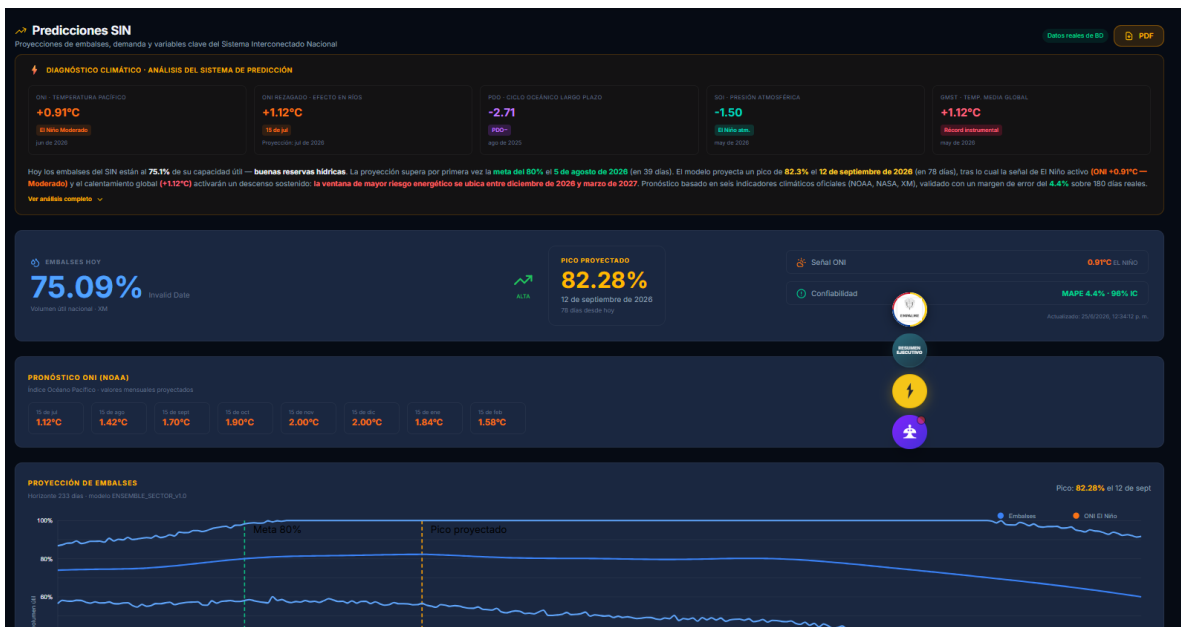

Evidencias Contrato GGC-0521-2026

Mes: Junio

Nombre: Diana Marcela Gutiérrez Preciado

8. Apoyar la consolidación, actualización y análisis de bases de datos económicas y financieras, relacionadas con los proyectos FNCER y las actividades de la Dirección de Energía Eléctrica.

Se realiza actualización continua de las bases utilizadas en los tableros:

- Base subsidios, con los pagos realizados y validaciones adelantadas

	A	B	C	D	E	F	G	H
1	Fecha actualización	Persona Actualiza	Fondo	Area	Año	Trimestre	Código SUJ/FSSRI	Nombre del Prestador
3808	16/06/2026	Diana G	FSSRI	ZNI	2024	2	64716S	DISPOWER S.A.S. E.S.P. (SISFV)
3809	16/06/2026	Diana G	FSSRI	ZNI	2024	3	64716S	DISPOWER S.A.S. E.S.P. (SISFV)
3810	16/06/2026	Diana G	FSSRI	ZNI	2024	4	64716S	DISPOWER S.A.S. E.S.P. (SISFV)
3811	16/06/2026	Diana G	FSSRI	ZNI	2025	1	64716S	DISPOWER S.A.S. E.S.P. (SISFV)
3812	16/06/2026	Diana G	FSSRI	ZNI	2025	2	64716S	DISPOWER S.A.S. E.S.P. (SISFV)
3813	16/06/2026	Diana G	FSSRI	ZNI	2025	3	64716S	DISPOWER S.A.S. E.S.P. (SISFV)
3814	16/06/2026	Diana G	FSSRI	ZNI	2025	4	64716S	DISPOWER S.A.S. E.S.P. (SISFV)
3815	16/06/2026	Diana G	FSSRI	ZNI	2026	1	64716S	DISPOWER S.A.S. E.S.P. (SISFV)
3816	16/06/2026	Diana G	FSSRI	ZNI	2026	2	64716S	DISPOWER S.A.S. E.S.P. (SISFV)
3817	16/06/2026	Diana G	FSSRI	ZNI	2023	2	67580-1757	CENTRALES DE ENERGIA ELECTRICA DE VAUPES S.A.S. E.S.P. - GESTIO
3818	16/06/2026	Diana G	FSSRI	ZNI	2023	3	67580-1757	CENTRALES DE ENERGIA ELECTRICA DE VAUPES S.A.S. E.S.P. - GESTIO
3819	16/06/2026	Diana G	FSSRI	ZNI	2023	4	67580-1757	CENTRALES DE ENERGIA ELECTRICA DE VAUPES S.A.S. E.S.P. - GESTIO
3820	16/06/2026	Diana G	FSSRI	ZNI	2024	1	67580-1757	CENTRALES DE ENERGIA ELECTRICA DE VAUPES S.A.S. E.S.P. - GESTIO
3821	16/06/2026	Diana G	FSSRI	ZNI	2024	2	67580-1757	CENTRALES DE ENERGIA ELECTRICA DE VAUPES S.A.S. E.S.P. - GESTIO
3822	16/06/2026	Diana G	FSSRI	ZNI	2024	3	67580-1757	CENTRALES DE ENERGIA ELECTRICA DE VAUPES S.A.S. E.S.P. - GESTIO
3823	16/06/2026	Diana G	FSSRI	ZNI	2024	4	67580-1757	CENTRALES DE ENERGIA ELECTRICA DE VAUPES S.A.S. E.S.P. - GESTIO
3824	16/06/2026	Diana G	FSSRI	ZNI	2025	1	67580-1757	CENTRALES DE ENERGIA ELECTRICA DE VAUPES S.A.S. E.S.P. - GESTIO
3825	16/06/2026	Diana G	FSSRI	ZNI	2025	2	67580-1757	CENTRALES DE ENERGIA ELECTRICA DE VAUPES S.A.S. E.S.P. - GESTIO
3826	16/06/2026	Diana G	FSSRI	ZNI	2024	2	33793	ASOCIACION DE USUARIOS DEL SERVICIO DE ENERGIA DE PALMOR DE LA SIERRA EM
3827	16/06/2026	Diana G	FSSRI	ZNI	2024	3	33793	ASOCIACION DE USUARIOS DEL SERVICIO DE ENERGIA DE PALMOR DE LA SIERRA EM
3828	16/06/2026	Diana G	FSSRI	ZNI	2024	4	33793	ASOCIACION DE USUARIOS DEL SERVICIO DE ENERGIA DE PALMOR DE LA SIERRA EM
3829	16/06/2026	Diana G	FSSRI	ZNI	2025	1	33793	ASOCIACION DE USUARIOS DEL SERVICIO DE ENERGIA DE PALMOR DE LA SIERRA EM
3830	16/06/2026	Diana G	FSSRI	ZNI	2025	2	33793	ASOCIACION DE USUARIOS DEL SERVICIO DE ENERGIA DE PALMOR DE LA SIERRA EM
3831	16/06/2026	Diana G	FSSRI	ZNI	2025	3	33793	ASOCIACION DE USUARIOS DEL SERVICIO DE ENERGIA DE PALMOR DE LA SIERRA EM
3832	16/06/2026	Diana G	FSSRI	ZNI	2025	4	33793	ASOCIACION DE USUARIOS DEL SERVICIO DE ENERGIA DE PALMOR DE LA SIERRA EM
3833	16/06/2026	Diana G	FSSRI	ZNI	2026	1	33793	ASOCIACION DE USUARIOS DEL SERVICIO DE ENERGIA DE PALMOR DE LA SIERRA EM

- Base de avance de los proyectos FENOGE

	A	B	C	D	E
1	REGIÓN	COMUNIDAD	NUMERO DE CONTRATO	DÍA ACTUALIZACIÓN	MES No.
993	Andina	Comunidad Indígena Mayor del Pueblo Tamaz Dujo de Caguan Panq	116231-160-2025	03/01/26	12
994	Andina	Comunidad Indígena Mayor del Pueblo Tamaz Dujo de Caguan Panq	116231-160-2025	04/01/26	13
995	Andina	Comunidad Indígena Mayor del Pueblo Tamaz Dujo de Caguan Panq	116231-160-2025	05/01/26	14
996	Andina	Comunidad Indígena Mayor del Pueblo Tamaz Dujo de Caguan Panq	116231-160-2025	06/01/26	15
997	Andina	Comunidad Indígena Mayor del Pueblo Tamaz Dujo de Caguan Panq	116231-160-2025	07/01/26	16
998	Andina	Comunidad Indígena Mayor del Pueblo Tamaz Dujo de Caguan Panq	116231-160-2025	08/01/26	17
999	Andina	Comunidad Indígena Mayor del Pueblo Tamaz Dujo de Caguan Panq	116231-160-2025	09/01/26	18
1000	Andina	Comunidad Indígena Mayor del Pueblo Tamaz Dujo de Caguan Panq	116231-160-2025	10/01/26	15
1001	Andina	Comunidad Indígena Mayor del Pueblo Tamaz Dujo de Caguan Panq	116231-160-2025	11/01/26	20
1002	Andina	Corcupaz	116231-162-2025	04/01/25	1
1003	Andina	Corcupaz	116231-162-2025	05/01/25	2
1004	Andina	Corcupaz	116231-162-2025	06/01/25	3
1005	Andina	Corcupaz	116231-162-2025	07/01/25	4
1006	Andina	Corcupaz	116231-162-2025	08/01/25	5
1007	Andina	Corcupaz	116231-162-2025	09/01/25	6
1008	Andina	Corcupaz	116231-162-2025	10/01/25	7
1009	Andina	Corcupaz	116231-162-2025	11/01/25	8
1010	Andina	Corcupaz	116231-162-2025	12/01/25	9
1011	Andina	Corcupaz	116231-162-2025	01/01/26	10
1012	Andina	Corcupaz	116231-162-2025	02/01/26	11
1013	Andina	Corcupaz	116231-162-2025	03/01/26	12

- Y de acuerdo con solicitud del equipo de comunidades, se realiza ajuste en los tableros y en la base de datos respectiva.

Evidencias Contrato GGC-0521-2026
Mes: Junio
Nombre: Diana Marcela Gutiérrez Preciado

RV: TABLEROS DE CONTROL- INCLUSION DE OPERADOR ENAM (AMAZONAS)

CRISTIAN DANIEL VILLARREAL PARROQUIAN
Para NICOLAS MALDONADO RODRIGUEZ, DIANA MARCELA GUTIERREZ PRECIADO
lun 22/06/2026 11:08 a. m.

PROYECTOS COMUNIDADES ENERGETICAS 2025- DETALLES POR MUNICIPIO Y DEPARTAMENTO.xlsx 14 KB

Iniciar la respuesta a todos con: [De acuerdo.](#) [Adjunto los cambios.](#) [Listo.](#) [Comentarios](#)

Porfa proceder a los cambios que hayan a lugar.

Gracias.

De: KATIA MILENA HOYOS TUIRAN <kmhoyos@minenergia.gov.co>
Enviado: lunes, 22 de junio de 2026 10:57
Para: CRISTIAN DANIEL VILLARREAL PARROQUIANO <cdvillarreal@minenergia.gov.co>
Cc: DIANA MARCELA GUTIERREZ PRECIADO <dmgutierrez@minenergia.gov.co>
Asunto: TABLEROS DE CONTROL- INCLUSION DE OPERADOR ENAM (AMAZONAS)

Hola Daniel,

Teniendo en cuenta que el proyecto ejecutado por el operador ENAM en el departamento del Amazonas hace parte del consolidado de proyectos de Comunidades Energéticas 2025, adjunto el archivo con la información correspondiente para su incorporación en los tableros de control implementados para el seguimiento del programa.

En el archivo Excel adjunto se incluye tanto la información del proyecto de Amazonas como la de los demás proyectos, con variables tales como número de usuarios, número de comunidades energéticas, potencia instalada y demás indicadores requeridos para la actualización de los tableros.

No obstante, es importante tener en cuenta que este proyecto se desarrolla bajo un esquema diferente a los aplicables a los demás proyectos de Comunidades Energéticas. En consecuencia, el porcentaje de avance del proyecto no se podría

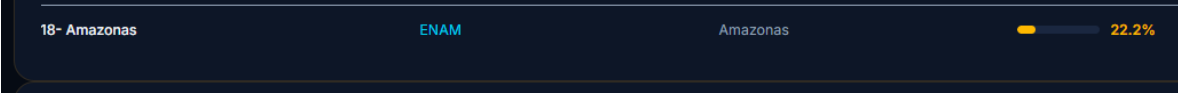
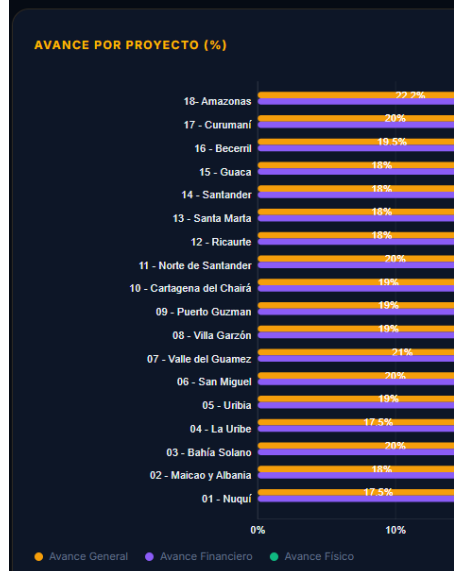

9. Participar y prestar acompañamiento técnico en las reuniones y sesiones de trabajo, en las que se haga necesaria o conveniente su participación, relacionadas en el objeto del contrato.

Se participó en diferentes sesiones de trabajo con la persona encargada de realizar los cambios a nivel de programación en los tableros, así como en el equipo de seguimiento, permitiendo así la obtención de información actualizada y relevante de los proyectos a cargo de la Dirección de Energía Eléctrica

Evidencias Contrato GGC-0521-2026

Mes: Junio

Nombre: Diana Marcela Gutiérrez Preciado

10. Las demás que designe el supervisor, que correspondan a la naturaleza del contrato y que sean necesarias para la consecución del fin del objeto contractual.

Con el propósito de fortalecer la exploración y el conocimiento de información relacionada con los temas a cargo de la Dirección de Energía Eléctrica, se avanzó en la elaboración de la tercera versión del informe sectorial, orientado a consolidar reportes económicos y del sector, con el fin de disponer de mayores insumos para los análisis correspondientes en la PMO y en la Dirección. Se envía el borrador de boletín al área de comunicaciones para su respectivo diseño.

Apoyo_Boletin_PMO_Corte_mayo_junio



DIANA MARCELA GUTIERREZ PRECIADO

Para [DIANA CAROLINA CALDERON ROMERO](#)

CC [TATIANA ANDREA MARTINEZ AYALA](#);

[CRISTIAN DANIEL VILLARREAL PARROQUIANO](#)

Responder Responder a todos Reenviar

mié 24/06/2026 3:22 p. m.

Boletin_mayo-junio.docx 284 KB

Buen Día

Recibe un cordial saludo, de manera atenta, me permito solicitar apoyo para el diseño respectivo del boletín: Corte mayo-junio

Estamos atentos a comentarios y agradecemos el apoyo

Cordialmente,

Diana M. Gutiérrez Preciado

Contratista

Dirección de Energía Eléctrica



Energía

MINISTERIO DE MINAS Y ENERGÍA