LA CEJA DEL TAMBO JUNIO 2026

DOCUMENTO SOPORTE EN ADQUISICIONES EFECTUADAS A NO OBLIGADOS A FACTURAR

N°5

INSTITUTO CEJEÑO DE LA RECREACIÓN Y EL DEPORTE –INCERDE

NIT: 811002944-9

DEBE A:

NOMBRE DEL CONTRATISTA:	ROQUE ALFONSO AGUIRRE FLÓREZ
NÚMERO DE DOCUMENTO DE IDENTIDAD:	1.040.031.419
DIRECCIÓN:	CALLE 27 #20-72 INT 201
N° DE CONVENIO O CONTRATO:	2026PS05050
OBJETO DEL CONTRATO:	Prestación de servicios profesionales como instructor del Centro de Promoción de la salud gimnasio, en el Instituto Cejeño de la Recreación y El Deporte INCERDE
VALOR TOTAL DEL CONTRATO:	$ 15.690.000,00
VIGENCIA DEL CONTRATO:	DEL 02 DE FEBRERO DEL 2026 AL 01 DE AGOSTO DEL 2026
PERIODICIDAD DEL PAGO:	MENSUAL
PERIODO DE PAGO:	JUNIO DE 2026
DEPENDENCIA:	DIRECCIÓN DE DEPORTES Y RECREACIÓN INCERDE
NOMBRE DEL SUPERVISOR:	WILSON GABRIEL CASTRO MORALES
VALOR DE LA CUENTA DE COBRO:	$2.615.000
PLANILLA DE PAGO DE SEGURIDAD SOCIAL:	SEGURIDAD CORRESPONDIENTE AL MES DE JUNIO 2026 N° 85331820
BANCO:	BANCO DE BOGOTA
TIPO DE CUENTA:	CUENTA DE AHORROS
N° DE CUENTA BANCARIA:	267339901

Yo, el abajo firmante certifico bajo la gravedad de juramento, que de acuerdo a lo preceptuado en el artículo 499 del estatuto tributario, declaro voluntariamente y bajo la gravedad de juramento, que no soy responsable del impuesto sobre las ventas, y no estoy obligado a facturar electrónicamente, además, me comprometo a informar oportunamente al INCERDE, cualquier cambio que se presente frente a mis responsabilidades tributarias.

Roque A. Aguirre Florez.

ROQUE ALFONSO AGUIRRE FLÓREZ

CC: 1040031419

INFORME N°	5
CONTRATO N°	2026PS05050
VIGENCIA DEL CONTRATO	DEL 02 DE FEBRERO DEL 2026 AL 01 DE AGOSTO DEL 2026
NOMBRE DEL CONTRATISTA	ROQUE ALFONSO AGUIRRE FLÓREZ
DOCUMENTO DE IDENTIDAD	1040031419
PERIODO DEL INFORME	DEL 01 JUNIO AL 30 DE JUNIO DE 2026
OBJETO DEL CONTRATO	Prestación de servicios profesionales como instructor del Centro de Promoción de la salud gimnasio, en el Instituto Cejeño de la Recreación y El Deporte INCERDE
PROYECTO	CPS Los Sauces
SUPERVISOR	WILSON GABRIEL CASTRO MORALES

INFORME DE ACTIVIDADES

1. Prestar su servicio como promotor de actividad física saludable dentro de la atención del centro de promoción de la salud zona urbana, orientando a los usuarios en cuanto a la realización de los ejercicios, manejo, cuidado y utilización de las maquinas, así como el control al tiempo de uso; según el cronograma acordado con la institución, teniendo en cuenta la necesidad que esta tenga de la prestación del servicio.

R/= El mes de junio hay un incremento de usuarios frecuentes, de igual manera los usuarios esporádicos, esto se observa con la cantidad de fichos semanales que ronda entre 150 y 200 fichos de usuarios semanalmente. Se continua brindando asesoría en sus rutinas y se les hacen correcciones en técnicas y cargas para que aprovechen el espacio y actividades que se les brinda para su mantenimiento físico, dicha asesorías se brindan para la ejecución de rutinas de : tren superior, inferior y full body, teniendo una buena respuesta, los usuarios frecuentes en su mayoría manejan su rutina, y solo piden pequeñas asesorías para modificar o adicionar a sus rutinas. Se continua con el apoyo de la practicante Yenifer Upegui, quien ha sido de gran apoyo en los momentos que hay gran cantidad de usuarios en el centro de promoción de la salud.

Los usuarios que asisten al centro de promoción de la salud los Sauces es muy variada, donde observamos usuarios muy jóvenes, al igual que usuarios adultos mayores, algunos usuarios manejan algunas prescripciones médicas y en base a ello se les dosifican las cargas. El promedio de usuarios que asisten semanalmente es de 150 a 200, esta cifra se cuenta con la cantidad de fichos, este mes fue de alrededor de 90 usuarios esporádicos y 84 usuarios regulares, los cuales fueron 35 hombres y 48 mujeres, los cuales reposan en la base de datos y la asistencia que se pueden observar en el drive del INCERDE.

Número de usuarios

CANTIDAD DE USUARIOS REGULARES	USUARIOS ESPORADICOS
83	90

Evidencias fotográficas:

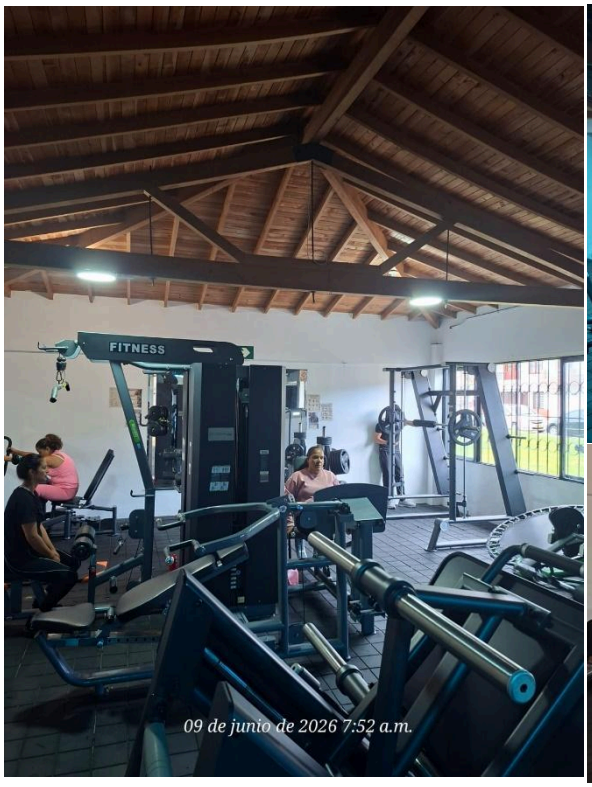





2. Mantener aseado y ordenado el centro de promoción de la salud y realizar mantenimiento preventivo continuo a las máquinas del gimnasio a cargo del Instituto (Centro de Promoción de la salud zona urbana), consistente en ajuste de equipos, engrasada de máquinas, ajuste de bielas, ajuste de cadenas, ajuste de guías, ajuste de poleas, apretada de tornillos; y todo aquello necesario para el buen funcionamiento de las máquinas, según el cronograma acordado con la institución, teniendo en cuenta la necesidad que esta tenga de la prestación del servicio.

R/= El aseo en el centro de promoción de la salud se continúa realizando de forma constante, tanto en las instalaciones externas como internas, se mantiene cada elemento en su lugar, después de cada turno se ordenan en sus espacios, se realiza aseo a los baños con regularidad, limpieza de colchonetas, con apoyo del personal de aseo del instituto se limpian vidrios de manera interna y externa, además de los espejos.

El promotor Andrés González, está pendiente del mantenimiento de las diferentes máquinas, de su lubricación y su óptimo funcionamiento.

Evidencias fotográficas:



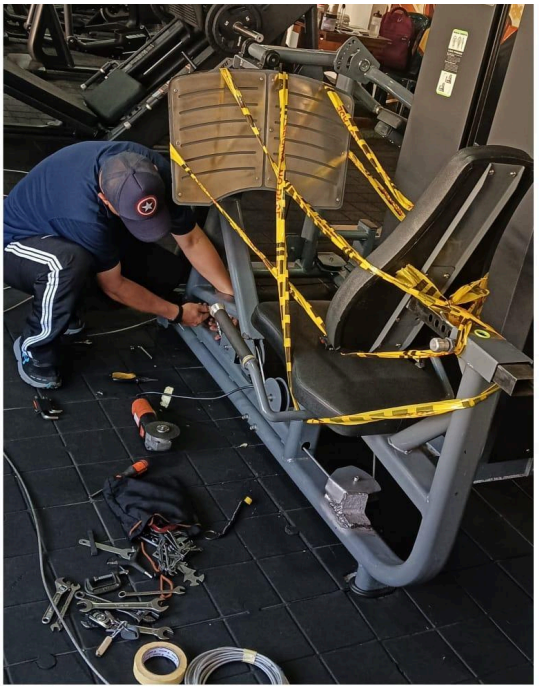

3. Potenciar la interacción y participación de actividades físicas o eventos fitness relacionados con la comunidad y usuarios del CPS gimnasio.

R/=. Este mes lo iniciamos con una actividad de spinning con el entrenador Enrique Sulbaran que gusto mucho, además continuamos ofreciendo los días sábados varios circuitos en la zona externa de las instalaciones del CPS, el primero que se realizo fue un circuito de full body, (todo el cuerpo), al cual participaron 7 usuarios; el sábado 20 de junio se realiza una rumba aeróbica gratuita con el fin de dar a conocer todos los servicios que prestamos en el centro de promoción de la salud.
Evidencias fotográficas:





4. Apoyar el programa de vías activas, recreativas y saludables con la comunidad.

R/= Aún no se ha programado esta actividad por parte del Instituto. No se ha requerido el apoyo.

5. Realizar la inscripción de los usuarios y mantener actualizada la base de datos con la información de estos de acuerdo con el instrumento diseñado en el instituto, registrando datos verídicos y actualizando la información que se requiera relacionada con la identificación y demás datos solicitados por el Instituto. Apoyar el programa de vías activas, recreativas y saludables con la comunidad

R/= Los usuarios en la base de datos de Excel es de asistentes regulares del CPS de Los Sauces, al igual que se toma la asistencia de estos mismos en un archivo adicional, para poder llevar el control de usuarios que asisten al programa. Estos archivos se encuentran almacenados en la carpeta del drive del instituto

A continuación, se relacionan en la siguiente tabla las cantidades:

GRUPO	**Hombres**	**Mujeres**	**Total**
CPS Los Sauces (Asistentes regulares)	35	48	83
Población Total Intervenida: 83 Usuarios			

6. Presentar el proyecto donde figuren los objetivos y la planeación requerida para el cumplimiento del objeto del contrato, este proyecto deberá ser presentado a la Dirección administrativa quince (15) días después de firmar el contrato.

R/= El proyecto reposa en el Drive del instituto, dicho proyecto inició con un diagnóstico inicial al visitar el CPS Los Sauces y al hablar previamente con el coordinador deportivo del Incerde tomando así nota de aspectos generales tales como el tipo de población que asiste al lugar, horarios, locación, herramientas de trabajo, fortalezas del programa, oportunidades de mejora, entre otras. Luego fueron trazados unos objetivos y metas por las cuales se desempeña la labor y generando estrategias de intervención.

7. El contratista se compromete a responder por todos y cada uno de los insumos, suministros, herramientas, dotación, implementación, inventarios y/o materiales que le sean puestos a su disposición para la prestación de servicios realizados, y responderá por ellos, autorizando que el valor de lo extraviado sea descontado automáticamente de los honorarios pactados en caso de pérdida o extravío injustificado, de acuerdo con el deber de cuidado y diligencia inmerso en el contrato.

R/= Se realiza inventario de las diferentes máquinas que hacen parte de la renovación e insumos que serán de gran utilidad en el gimnasio, para la promoción de la salud de la comunidad Cejeña. Por parte del supervisor se realizarán controles y monitoreos para verificar que los insumos del gimnasio estén completos y en buen estado.

Evidencia fotográfica:

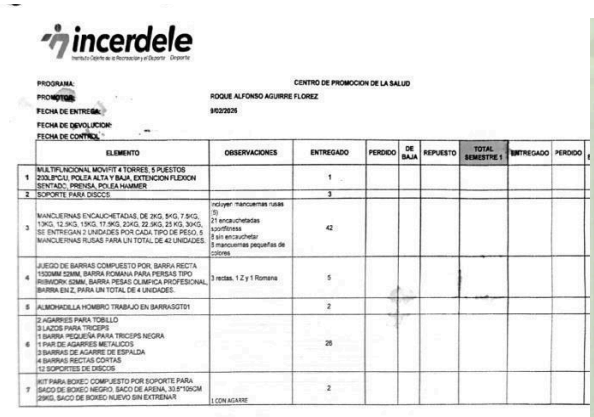

incerdele

PROGRAMA: CENTRO DE PROMOCION DE LA SALUD
PROMOTOR: ROQUE ALFONSO AGUIRRE FLOREZ
FECHA DE ENTREGA: 9/02/2026
FECHA DE DEVOLUCION:
FECHA DE CONTROL:

	ELEMENTO	OBSERVACIONES	ENTREGADO	PERDIDO	DE BAJA	REPUESTO	TOTAL SEMESTRE 1	ENTREGADO	PERDIDO
1	MULTIFUNCIONAL MOVFIT 4 TORRES, 5 PUESTOS 230LBPCU, POLEA ALTA Y BAJA, EXTENCION FLEXION SENTADO, PRENSA, POLEA HAMMER		1						
2	SOPORTE PARA DISCOS		3						
3	MANCUERNAS ENCAUCHETADAS, DE 2KG, 5KG, 7.5KG, 13KG, 12.5KG, 15KG, 17.5KG, 20KG, 22.5KG, 25 KG, 30KG, SE ENTREGAN 2 UNIDADES POR CADA TIPO DE PESO, 5 MANCUERNAS RUSAS PARA UN TOTAL DE 42 UNIDADES	incluyen: mancuernas rusas 5) 21 encauchetadas iconfitness 5 sin encauchetar 8 mancuernas pequeñas de colores	42						
4	JUEGO DE BARRAS COMPUESTO POR: BARRA RECTA 1500MM 52MM, BARRA ROMANA PARA PERSAS TIPO RHINOCK 50MM, BARRA PESAS OLIMPICA PROFESIONAL BARRA EN Z, PARA UN TOTAL DE 4 UNIDADES.	3 restas, 1 Z y 1 Romana	5						
5	ALMOHADILLA HOMBRO TRABAJO EN BARRASGT01		2						
6	2 AGARRES PARA TOBILLO 3 LAZOS PARA TRICEPS 1 BARRA PEQUEÑA PARA TRICEPS NEGRA 1 PAR DE AGARRES METALICOS 3 BARRAS DE AGARRE DE ESPALDA 4 BARRAS RECTAS CORTAS 12 SOPORTES DE DISCOS		26						
7	KIT PARA BOXEO COMPUESTO POR SOPORTE PARA SACO DE BOXEO NEGRO, SACO DE ARENA, 30.5*105CM 29KG, SACO DE BOXEO NUEVO SIN ENTRENAR	1 CON AGARRE	2						

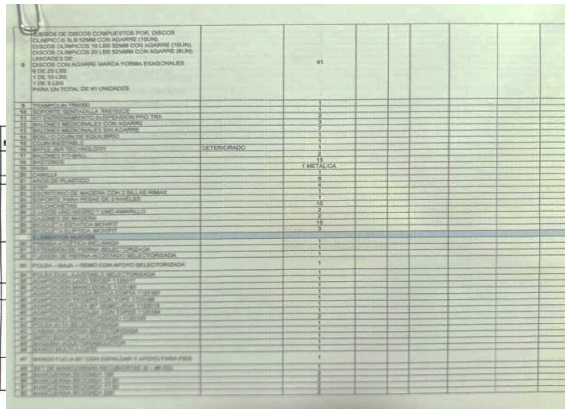

	JUEGOS DE DISCOS COMPUESTOS POR: DISCOS OLIMPICOS 1LB-52MM CON AGARRE (10LBS) DISCOS OLIMPICOS 10 LBS 52MM CON AGARRE (10LBS) DISCOS OLIMPICOS 25 LBS 50MM CON AGARRE (50LBS) UNIDADES DE: 6 DISCOS CON AGARRE MARCA FORMA EXAGONALES 4 DE 20 LBS 1 DE 10 LBS 1 DE 5 LBS PARA UN TOTAL DE 41 UNIDADES									41	
9	TRAMPOLIN TRINIDAD									1	
10	SOPORTE BIENTACULA TRIESTADOS									2	
11	KIT ENTRENAMIENTO SUSPENSION PRO TRX									3	
12	BALONES MEDICINALES CON AGARRE									7	
13	BALONES MEDICINALES SIN AGARRE									1	
14	COLCHON GIMNASTICA 2.00MX1.20MX10C									1	
15	BANCO JUNIOR TECHNOLOGY	DETERIORADO								1	
16	ESPEJOS 2.1*1.80MTS									2	
17	BASTONES									1 METALICA	
18	CAMILLA									1	
19	CAMILLA									1	
20	CAMILLA DE PLASTICO									1	
21	ESCALERA									1	
22	ESCRITORIO DE MADERA CON 2 SILLAS RIMAX									1	
23	SOPORTE PARA PESAS DE 3 NIVELES									1	
24	COLCHONETAS									10	
25	COLCHONETAS AZUL Y VERDE AMARILLO									2	
26	CHUZOS DE MADERA									10	
27	CHUZOS DE MADERA									10	
28	MULTIFUNCIONAL MOVFIT									1	
29	[illegible]										
30	[illegible]									1	
31	[illegible]									1	
32	[illegible]									1	
33	[illegible]									1	
34	[illegible]									1	
35	[illegible]									1	
36	[illegible]									1	
37	[illegible]									1	
38	[illegible]									1	
39	[illegible]									1	
40	[illegible]									1	
41	[illegible]									1	
42	[illegible]									1	
43	[illegible]									1	
44	[illegible]									1	
45	[illegible]									1	
46	[illegible]									1	
47	[illegible]									1	

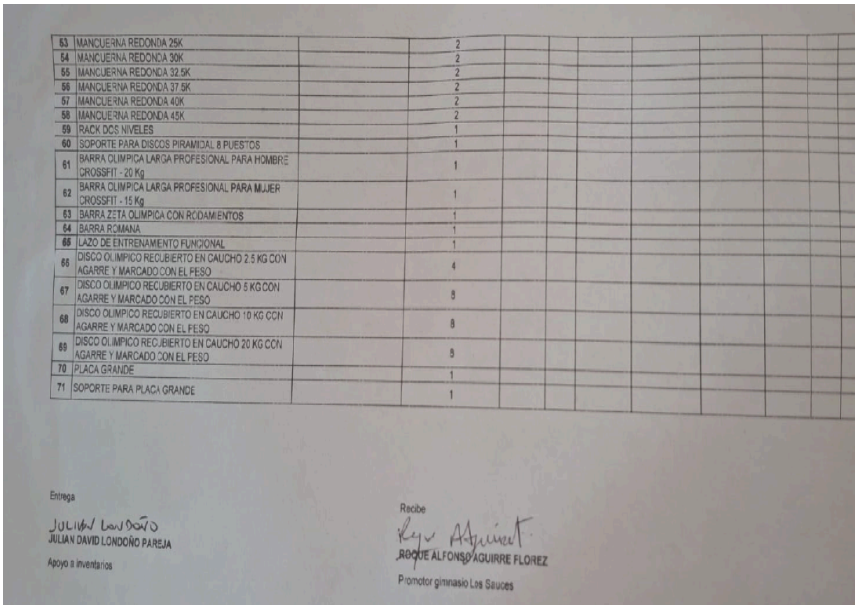

53	MANCUERNA REDONDA 25K		2
54	MANCUERNA REDONDA 30K		2
55	MANCUERNA REDONDA 32.5K		2
56	MANCUERNA REDONDA 37.5K		2
57	MANCUERNA REDONDA 40K		2
58	MANCUERNA REDONDA 45K		2
59	RACK DOS NIVELES		1
60	SOPORTE PARA DISCOS PIRAMIDAL 8 PUESTOS		1
61	BARRA OLIMPICA LARGA PROFESIONAL PARA HOMBRE CROSSFIT - 20 Kg		1
62	BARRA OLIMPICA LARGA PROFESIONAL PARA MUJER CROSSFIT - 15 Kg		1
63	BARRA ZETA OLIMPICA CON RODAMIENTOS		1
64	BARRA ROMANA		1
65	LAZO DE ENTRENAMIENTO FUNCIONAL		1
66	DISCO OLIMPICO RECUBIERTO EN CAUCHO 2.5 KG CON AGARRE Y MARCADO CON EL PESO		4
67	DISCO OLIMPICO RECUBIERTO EN CAUCHO 5 KG CON AGARRE Y MARCADO CON EL PESO		8
68	DISCO OLIMPICO RECUBIERTO EN CAUCHO 10 KG CON AGARRE Y MARCADO CON EL PESO		8
69	DISCO OLIMPICO RECUBIERTO EN CAUCHO 20 KG CON AGARRE Y MARCADO CON EL PESO		8
70	PLACA GRANDE		1
71	SOPORTE PARA PLACA GRANDE		1

Entrega
JULIAN DAVID LONDOÑO PAREJA
Apoyo a inventarios

Recibe
ROQUE ALFONSO AGUIRRE FLOREZ
Promotor gimnasio Los Sauces

8. Acompañamiento en actividades complementarias o eventos institucionales del INCERDE desde su inicio hasta su terminación.

R/= El día 13 de junio, se presta apoyo en el traslado de bicicletas para un evento se spinning que se realiza en el parque municipal, dicho evento se realiza por parte del entrenador Tatan, con el apoyo del INCERDE.

Por parte del INCERDE se hace el requerimiento de aplicar unas encuestas de satisfacción a una muestra de usuarios que sea entre 10 y 15 encuestados, por parte del centro de promoción de la salud se realizan 15 encuestas.

Evidencia fotográfica:

¿Cómo te parece los canales de atención del INCERDE?

- ○ Malos
- ◉ Regulares
- ○ Buenos
- ○ Excelentes

TRATAMIENTO DE DATOS: La información recolectada será utilizada únicamente con fines institucionales, estadísticos y de mejoramiento continuo, conforme a la normatividad vigente sobre protección de datos personales.

OBSERVACIONES Y RECOMENDACIONES:

los fichos los vendan en el cps y haya ventiladores

Enviar Borrar formulario

ENCUESTA DE SATISFACCIÓN PROGRAMAS Y/O DISCIPLINAS Y ACTIVIDADES RECREATIVAS ATENCION AL USUARIO

Se ha registrado tu respuesta.

Enviar otra respuesta

Este formulario se creó en Gobierno en Linea Colombia. - Contactar con el propietario del formulario

¿Parece sospechoso este formulario? Informe

Google Formularios





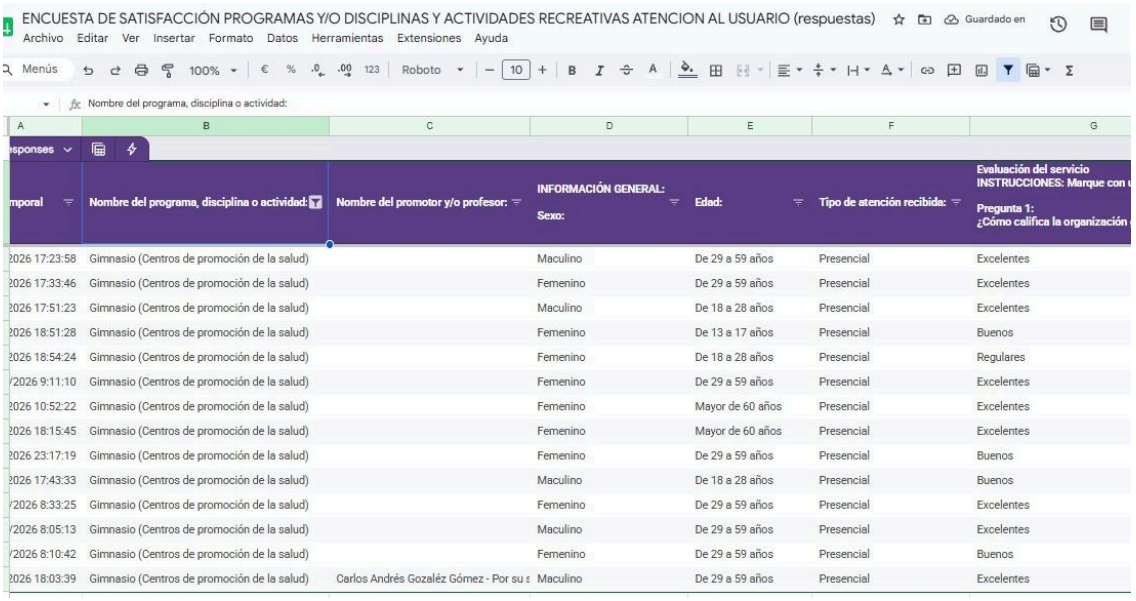

ENCUESTA DE SATISFACCIÓN PROGRAMAS Y/O DISCIPLINAS Y ACTIVIDADES RECREATIVAS ATENCION AL USUARIO (respuestas)

Archivo Editar Ver Insertar Formato Datos Herramientas Extensiones Ayuda

Nombre del programa, disciplina o actividad:

	Nombre del programa, disciplina o actividad:	Nombre del promotor y/o profesor:	INFORMACIÓN GENERAL: Sexo:	Edad:	Tipo de atención recibida:	Evaluación del servicio INSTRUCCIONES: Marque con Pregunta 1: ¿Cómo califica la organización
2026 17:23:58	Gimnasio (Centros de promoción de la salud)		Maculino	De 29 a 59 años	Presencial	Excelentes
2026 17:33:46	Gimnasio (Centros de promoción de la salud)		Femenino	De 29 a 59 años	Presencial	Excelentes
2026 17:51:23	Gimnasio (Centros de promoción de la salud)		Maculino	De 18 a 28 años	Presencial	Excelentes
2026 18:51:28	Gimnasio (Centros de promoción de la salud)		Femenino	De 13 a 17 años	Presencial	Buenos
2026 18:54:24	Gimnasio (Centros de promoción de la salud)		Femenino	De 18 a 28 años	Presencial	Regulares
/2026 9:11:10	Gimnasio (Centros de promoción de la salud)		Femenino	De 29 a 59 años	Presencial	Excelentes
2026 10:52:22	Gimnasio (Centros de promoción de la salud)		Femenino	Mayor de 60 años	Presencial	Excelentes
2026 18:15:45	Gimnasio (Centros de promoción de la salud)		Femenino	Mayor de 60 años	Presencial	Excelentes
2026 23:17:19	Gimnasio (Centros de promoción de la salud)		Femenino	De 29 a 59 años	Presencial	Buenos
2026 17:43:33	Gimnasio (Centros de promoción de la salud)		Maculino	De 18 a 28 años	Presencial	Buenos
/2026 8:33:25	Gimnasio (Centros de promoción de la salud)		Femenino	De 29 a 59 años	Presencial	Excelentes
/2026 8:05:13	Gimnasio (Centros de promoción de la salud)		Maculino	De 29 a 59 años	Presencial	Excelentes
/2026 8:10:42	Gimnasio (Centros de promoción de la salud)		Femenino	De 29 a 59 años	Presencial	Buenos
2026 18:03:39	Gimnasio (Centros de promoción de la salud)	Carlos Andrés Gozaléz Gómez - Por su	Maculino	De 29 a 59 años	Presencial	Excelentes

9. Prestar apoyo institucional de carácter municipal cuando se requiera.

R/= Aún no se ha programado esta actividad por parte del Instituto. No se ha requerido el apoyo.

10. Asistir de manera obligatoria y puntual al proceso de inducción establecido por el Instituto, el cual tendrá lugar en la fecha, hora y lugar que le sea oportunamente comunicado. Esta inducción tiene carácter obligatorio. La inasistencia injustificada a dicha inducción será considerada como un incumplimiento de las obligaciones contractuales, y podrá dar lugar a la suspensión del proceso de incorporación, no activación del contrato, o en su caso, terminación anticipada de la relación laboral, según corresponda.

R/= Se asiste a una inducción por parte de seguridad y salud en el trabajo, que se realiza de forma individual en las instalaciones del INCERDE, donde nos recuerdan la importancia de la seguridad en nuestra labor, la seguridad de los usuarios y los reportes oportunos si pasa algún incidente o accidente durante nuestra labor.

Evidencias Fotográficas:



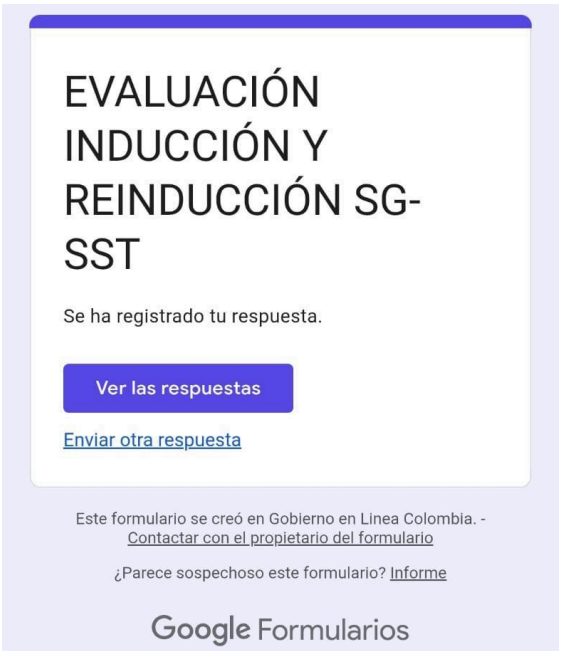

11. Realizar y producir dos (2) o tres (3) registros audiovisuales (fotografía o video) semanalmente, de las diferentes actividades realizadas, y enviarlo oportunamente al área de comunicaciones para su respectiva difusión.

R/= Se envía evidencias fotográficas y audiovisuales al grupo de whatsapp de comunicaciones del instituto, teniendo en cuenta parámetros informados.

Evidencias Fotográficas:

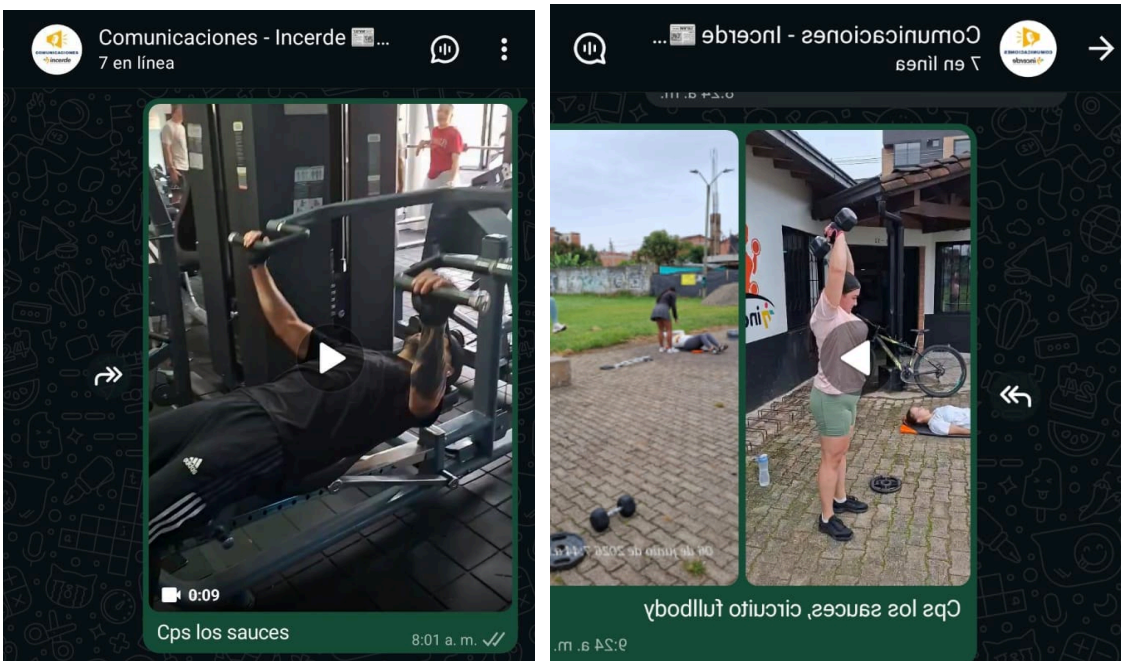

12. Asistir puntualmente a las reuniones que programe el INCERDE.

R/= El mes de junio, no se programan reuniones de parte del instituto de la recreación y el deporte.

Evidencias Fotográficas:

13. Presentar informe final consolidado que dé cuenta del cumplimiento íntegro de la presentación del servicio contratado, en el mismo periodo de radicación de los respectivos documentos de la última cuenta de cobro, dicho documento será imprescindible para el trámite del último pago**.**

R/= N/A

Roque Aguirre Florez.

ROQUE ALFONSO AGUIRRE FLÓREZ

CC: 1.040.031.419

DECLARACIÓN JURAMENTADA

La Ceja, JUNIO 2026

Señores:
INSTITUTO CEJEÑO PARA RECREACIÓN Y EL DEPORTE INCERDE
La Ceja

Asunto: Declaración juramentada para disminuir la base gravable de la retención en la fuente a título de renta.

De manera atenta, y de acuerdo con lo establecido en el artículo 4, parágrafo 1 del decreto nacional 2271 de 2009, presentó solicitud para disminuir la base de retención en la fuente con los aportes que se realizó al sistema de seguridad social por el contrato N° 2026PS05050 **de febrero 02 del 2026.**

Para tal efecto de manera libre y espontánea certifico bajo la gravedad de juramento que:

a) Los documentos soportes del pago de aportes obligatorios de seguridad social corresponden, a los ingresos provenientes del contrato materia de pago sujeto a retención
b) El valor a disminuir de base de retención en la fuente corresponde al periodo que origina del pago del periodo del mes de **Junio del 2026**.

Los aportes realizados al sistema de s**eguridad social del mes de Junio según planilla N°** 85331820 la cual adjunto, corresponde a este contrato en la proporción que abajo relaciono.

c) El monto para disminuir la base de la retención en la fuente por concepto de salud, pensión y ARL por este contrato es:

CONCEPTO	**VALOR**
Salud	$ 218.900
Pensión	$ 280.200
ARL	$ 18.300
Caja de compensación	$ 35.100
TOTAL	**$ 552.500**

"De conformidad con el Parágrafo 4, del artículo 11 del Decreto Reglamentario 2231 de diciembre 22 de 2023, le solicito a mi Agente Retenedor, practicar la retención en la fuente contemplada en el Artículo 383 del Estatuto Tributario, ya que para efectos de la declaración de Renta del ejercicio 2024, en caso de tener dicha obligación, no tomaré los costos y gastos asociados a mi actividad económica, según lo previsto en el Artículo 1.2.4.1.6 de este Decreto 2231".

ROQUE ALFONSO AGUIRRE FLOREZ
Nombres y apellidos

Firma Roque Aguirre Florez.

CC. 1040031419 DE LA CEJA. ANTIOQUIA

CERTIFICADO DE SALUD VIGENTE – JUNIO 2026

EPS sura

CERTIFICADO DE AFILIACIÓN AL PBS DE EPS SURA

EPS SURAMERICANA S.A. en desarrollo de su programa especial para la garantía del Plan de Beneficios en Salud denominado **EPS SURA**

CERTIFICA

Que **ROQUE ALFONSO AGUIRRE FLOREZ** identificado(a) con **CÉDULA DE CIUDADANÍA** número **1040031419** está registrado(a) en el PBS EPS SURA con la siguiente información:

TIPO Y NÚMERO DE IDENTIFICACIÓN	CC 1040031419
NOMBRES Y APELLIDOS	ROQUE ALFONSO AGUIRRE FLOREZ
TIPO DE AFILIADO	TITULAR
PARENTESCO	TITULAR
ESTADO DE AFILIACIÓN	TIENE DERECHO A COBERTURA INTEGRAL
CAUSA ESTADO DE LA AFILIACIÓN	COBERTURA INTEGRAL
FECHA DE INGRESO A EPS SURA	01/11/2019
FECHA RETIRO EPS SURA	ACTIVO(A)
EMPLEADOR(ES)	CC 1040031419 ROQUE AGUIRRE DESDE 23/01/2026

DIRECCIÓN DE AFILIACIONES
Fecha de generación: **12/06/2026**

ESTE DOCUMENTO NO ES VÁLIDO PARA LA PRESTACIÓN DEL SERVICIO, NI PARA TRASLADOS

VALIDACIÓN PLANILLA DE SEGURIDAD EN EL SECOP

REGISTRO DE FACTURA

Fecha de recepción original 12/06/2026 5:46 PM *

Número de radicación *

Descripción	Nombre del documento
No existen resultados que cumplan con los criterios de búsqueda especificados	

Anexar

	Planilla	Tipo Cotizante	Subtipo	Fecha de pago	Período	IBC	Salud	Pensión	Riesgos	Fondo Solidaridad	Fondo subsistencia	Estado	
☐	85331820	59- Independiente con contrato de prestación de servicios superior a 1 mes	No aplica	2026-06-01	2026-06	1,750,905	218,900	280,200	18,300	0	0	Consulta exitosa	Validar

Agregar Borrar

Estado Pendiente de registro

Fecha de recepción original -

PLANILLA SEGURIDAD SOCIAL

enlace operativo

SuAporte | AUTOLIQUIDACION CONSOLIDADA

Fecha creación reporte: 2026-06-01, 07:36:09 AM **Tipo Planilla:** I: PLANILLA INDEPENDIENTES **Numéro Planilla:** 85331820

Periodo Cotización: junio de 2026 **Periodo Servicio:** junio de 2026

PAGADO 01/06/2026

I. DATOS DEL APORTANTE

Razón Social	ROQUE ALFONSO AGUIRRE FLOREZ		
Documento	CC1040031419	**Dirección**	CR 17 #26 - 26
Tipo de Empresa	INDEPENDIENTE	**Teléfono**	5583391
Tipo Persona	NATURAL	**Forma Presentación**	ÚNICO
Ciudad	LA CEJA	**Departamento**	ANTIOQUIA
Representante Legal		**Identificación**	
Total Afiliados	1	**ARP**	ARL SURA

II. DETALLE DEL APORTANTE

Datos del Afiliado				Novedades																				Pensiones			Salud			Riesgos			Cajas			Parafiscales				Total
Identificación	Apellidos y Nombres	Tipo Cotizante	Subtipo Cotizante	HNO	PET	PET P	TDE	TAE	TDP	TAP	VSP	COR	VST	SAP	IGE	LMA	VAC	AVP	VCT	IRP	Mes ARP	Mes EPS	Mes ARP	Mes CCF	Administradora	IBC Pensión	Aporte Pensión	Administradora	IBC Salud	Aporte Salud	Tarifa	IBC Riesgos	Aporte Riesgos	Administradora	IBC Caja	Aporte Caja	Aporte SENA	Aporte ICBF	ESAP	Aporte Ministerio	Total
CC 1040031419	ROQUE ALFONSO AGUIRRE FLOREZ	59	00																	0	00	00	00	00	(031001) COLFONDOS	$ 1.750.905	$ 280.200	(EPS010) EPS SURA	$ 1.750.905	$ 218.900	1,044	$ 1.750.905	$ 18.300	(CCF04) COMFAMA	$ 1.750.905	$ 35.100	$ 0	$ 0	$ 0	$ 0	$ 552.500

III. TOTALES

IBC Pensión	IBC Salud	IBC Riesgos	IBC Cajas	Aportes Pensión	Aportes Salud	Aportes Riesgos	Aportes Cajas	Aportes Sena	Aportes ICBF	Aportes ESAP	Aportes Min Educación	(Incapacidades, Licencias, Saldos a Favor) EPS	Incapacidades ARP	SUBTOTAL SIN INTERESES DE MORA	TOTAL INTERESES DE MORA	TOTAL FINAL
$ 1.750.905	$ 1.750.905	$ 1.750.905	$ 1.750.905	$ 280.200	$ 218.900	$ 18.300	$ 35.100	$ 0	$ 0	$ 0	$ 0	$ 0	$ 0	$ 552.500	$ 0	$ 552.500