

Benemérito Cuerpo de Bomberos Voluntarios GINEBRA VALLE



Fundado el 11 de Marzo de 1960
Personería Jurídica No. 2858 Agosto 31 de 1.960

891.301.606-8 ^{16 2}

EVIDENCIA FOTOGRAFICA DE ALGUNOS INCIDENTES ATENDIDOS

20/03/2026 - ACCIDENTE DE TRÁNSITO VIA EL NARANJAL

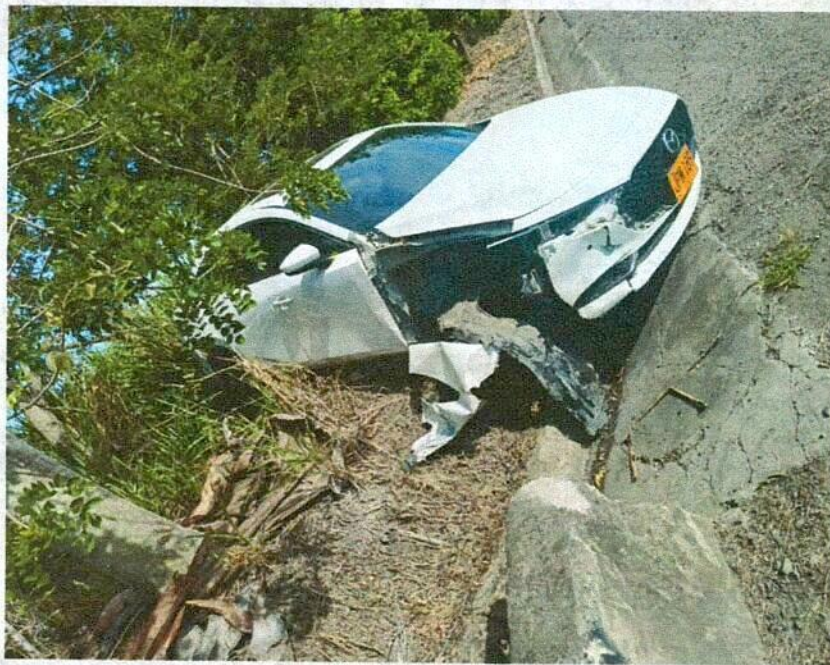

CARRERA 4 No. 2 - 54 - TELEFAX 2561117 TEL EMERGENCIA 119
CELULAR 3103894905 PAGINA WEB: www.bomberosginebra.com
e-mail: bomberosginebra1103@hotmail.com

Benemérito Cuerpo de Bomberos Voluntarios GINEBRA VALLE



Fundado el 11 de Marzo de 1960
Personería Jurídica No. 2858 Agosto 31 de 1.960

8-806 1891.301.606-8

22/04/2026 FINCA LOS GUAYABALES

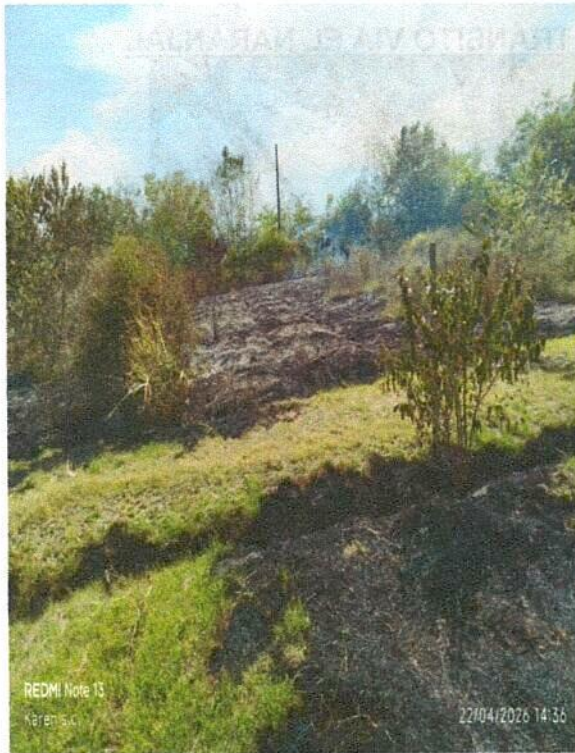

© CARRERA 4 No. 2 - 54 - TELEFAX 2561117 TEL EMERGENCIA 119
CELULAR 3103894905 PAGINA WEB: www.bomberosginebra.com
e-mail: bomberosginebra1103@hotmail.com

Benemérito Cuerpo de Bomberos Voluntarios GINEBRA VALLE



Fundado el 11 de Marzo de 1960
Personería Jurídica No. 2858 Agosto 31 de 1.960

891.301.606-8

CONTROL DE AVISPAS - 29/04/2026



ACCIDENTE DE TRANSITO VÍA NARANJAL A 100 METROS DEL CONJUNTO CAMPESTRE SAN FELIPE

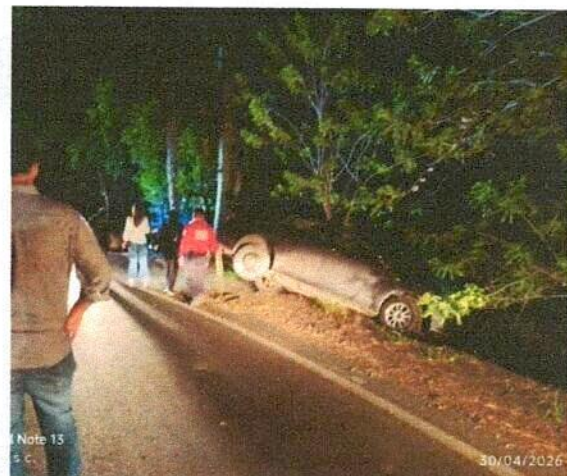
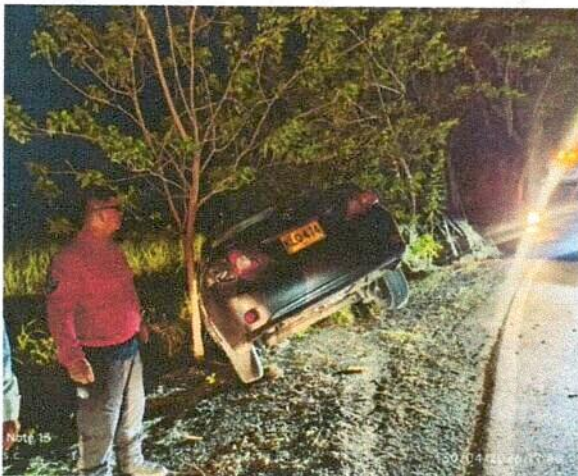

CHEQUE LEY No.6787028	
COMBUSTIBLE VEHICULO TIPO CAMIONETA (UR1)	\$ 343,296
LIQUIDO DE FRENOS	\$ 25,900
COMBUSTIBLE VEHICULO EXTINTOR 300 GALONES (BOMBA 2)	\$ 30,015
VEHICULO DE RESCATE TIPO AMBULANCIA UR2	\$ 117,878
AGUA DE BATERIA	\$ 2,200
BOMBA DE FRENO MAZDA B2000 UR1 (CAMIONETA)	\$ 155,000
ACEITE MOBIL 2 TIEMPOS PARA MOTOCIERRA	\$ 30,300
	\$ 704,589

INFORME DE TESORERIA PRESENTADO EL DIA	
14 DE MAYO DE 2026	
2	
ABRIL	
CUENTA LEY 322 DE BOMBEROS	
TOTAL INGRESOS CUENTA LEY	\$ 172,673,105
GASTOS LEY 322 DE BOMBEROS	
CLARO	\$ 86,773
CELSIA INTERNET	\$ 64,141
FREDY SAAVEDRA DOMINGOS FEBRERO Y MARZO	\$ 525,262
REFRIGERANTE AM1	\$ 128,000
DIAN RETENCION	\$ 83,000
NOMINA PENDIENTE EMPLEADOS BOMBEROS	\$ 48,650,505
CHEQUE LEY No. 6787028 COMBUSTIBLE	\$ 704,589
IVA	\$ 44,730
USO PORTAL	\$ 84,000
COMICION DISFON NOMINA INTERNA	\$ 124,320
COMICION PAGO DE PROVEEDORES OTROS	\$ 27,120
GRAVAMEN MOVIMIENTOS FINANCIEROS	\$ 202,096
TOTAL GASTOS LEY 322	\$ 50,724,536



Fecha actual: 2026/04/17 | Hora: 08:11 | IP: 181.118.148.197



WWW.BANCODEBOGOTA.COM

Internas, Aval y otros Bancos

Empresa: **MUNICIPIO DE GINEBRA**
 Tipo Identificación: **NIT Persona Jurídica** No. Identificación: **8001005201**
 Generado por: **DULFAY NORENA MOLINA**

A continuación el detalle de: Resultado - Transferir

Nombre Producto Origen	Fecha Transferencia	Valor a Transferir	Entidad Financiera Destino	Producto Destino	Estado
CAH8637	2026/04/17	\$46,577,305.00	Banco de Bogotá	00000000346021850	Exitosa

No. Autorización 12066116 **Fecha de Emisión** 2026/04/17
Origen
Tipo Producto Cuenta Ahorros
Nombre Producto CAH8637 **Nro. Producto** *****8637
Fecha Transferencia 2026/04/17
Destino
Valor Transferencia \$46,577,305.00
Nombre Destinatario CUERPO DE BOMBEROS GINEBR
Tipo Identificación NIT Persona Jurídica
Nro. Identificación 08913016068
Entidad Financiera Banco de Bogotá
Tipo Producto Destino Cuenta Corriente
Nro. Producto Destino 00000000346021850
Referencia / Nro. Factura N/A
Información Adicional PAGO RETEICA MARZO
Estado Exitosa

Fecha actual: 2026/04/17 | Hora: 08:11 | IP: 181.118.148.197



WWW.BANCODEBOGOTA.COM

Internas, Aval y otros Bancos

Empresa: **MUNICIPIO DE GINEBRA**
 Tipo Identificación: **NIT Persona Jurídica** No. Identificación: **8001005201**
 Generado por: **DULFAY NORENA MOLINA**

A continuación el detalle de: Resultado - Transferir

Nombre Producto Origen	Fecha Transferencia	Valor a Transferir	Entidad Financiera Destino	Producto Destino	Estado
CAH8637	2026/04/17	\$111,584,127.00	Banco de Bogotá	00000000346021850	Exitosa

No. Autorización: 13202301 Fecha de Emisión: 2026/04/17

Origen

Tipo Producto: Cuenta Ahorros

Nombre Producto: CAH8637 Nro. Producto: *****8637

Fecha Transferencia: 2026/04/17

Destino

Valor Transferencia: \$111,584,127.00

Nombre Destinatario: CUERPO DE BOMBEROS GINEBR

Tipo Identificación: NIT Persona Jurídica

Nro. Identificación: 08913016068

Entidad Financiera: Banco de Bogotá

Tipo Producto Destino: Cuenta Corriente

Nro. Producto Destino: 00000000346021850

Referencia / Nro. Factura: N/A

Información Adicional: RECAUDO IPU FEBRERYMARZO

Estado: Exitosa

 **Importante:** Una vez finalizada esta transacción, por favor verifique el débito en la cuenta origen, antes de intentar realizarla nuevamente.

* La tarifa de esta transacción depende del acuerdo que tenga establecido con el Banco

DATOS GENERALES DEL APORTANTE									
Identificación	DV	Razon Social	Clase Aportante	Sucursal Principal	Direccion	Ciudad-Departamento	Teléfono	Exonerado SENA e ICBF	
NIT 891301606	8	BENEFICIO CUERPO DE BOMBEROS VOLUNTARIOS DE GINEBRA	B - MENOS DE 200 COTIZANTES	COMFANDI	CRA 4 2-54	GINEBRA-VALLE	3167527809	No	

DATOS GENERALES DE LA LIQUIDACION									
Periodo	Clave	Planilla	Tipo	Fecha	Pago	Banco	Pago	Dias Mora	Valor
2026-04	Salud	278997393	990430779	E	2026/05/05	2026/05/04	BANCO DE BOGOTA	0	\$5,812,600

RIESGO	CODIGO	NIT	DV	AFLIADOS	VALOR LIQUIDADO	INTERESES MORIA	SALDOS E INCAPACIDADES	VALOR A PAGAR
AFP (ADMINISTRADORAS: 3)				7	\$1,880,600	\$0	\$0	\$1,880,600
COLPENSIONES	25-14	900,336,004	7	3	\$970,600	\$0	\$0	\$970,600
POREVENIR	230301	800,224,808	8	3	\$820,600	\$0	\$0	\$820,600
PROTECCION	230201	800,229,739	0	1	\$89,400	\$0	\$0	\$89,400
ARL (ADMINISTRADORAS: 1)				8	\$961,300	\$0	\$0	\$961,300
ARL SUPRA	14-11	890,903,790	5	8	\$961,300	\$0	\$0	\$961,300
CCF (ADMINISTRADORAS: 1)				8	\$552,700	\$0	\$0	\$552,700
COMFANDI	CCF57	890,303,208	5	8	\$552,700	\$0	\$0	\$552,700
EPS (ADMINISTRADORAS: 4)				8	\$1,726,500	\$0	\$0	\$1,726,500
ASMET SALUD EPS SAS	ESSC62	900,935,126	7	1	\$165,800	\$0	\$0	\$165,800
NEUVA E. P. S.	EPS037	900,156,264	2	3	\$719,200	\$0	\$0	\$719,200
S. O. S. SERVICIO OCCIDENTAL DE SALUD S.A.	EPS018	805,001,157	2	3	\$771,600	\$0	\$0	\$771,600
SALUD TOTAL	EPS002	800,130,907	4	1	\$69,900	\$0	\$0	\$69,900
ICBF (ADMINISTRADORAS: 1)				8	\$414,800	\$0	\$0	\$414,800
INSTITUTO COLOMBIANO DE BIENESTAR FAMILIAR	PAICBF	899,999,239	2	8	\$414,800	\$0	\$0	\$414,800
SENA (ADMINISTRADORAS: 1)				8	\$276,700	\$0	\$0	\$276,700
SENA	PASENA	899,999,034	1	8	\$276,700	\$0	\$0	\$276,700
TOTAL				8	\$5,812,600	\$0	\$0	\$5,812,600