MONTERÍA AMABLE	FORMATO SOPORTES PARA PRESENTACIÓN DE CUENTAS PRESTACION DE SERVICIOS, PERSONAS NATURALES Y JURIDICAS PROCESO AREA FINANCIERA	Alcaldía de MONTERÍA

DOCUMENTOS PARA PROCESOS EN AREA ADMINISTRATIVA Y FINANCIERA

REQUISITOS PARA PRIMER PAGO [ ] PAGOS PARCIALES [x] FINAL [ ]

CONTRATO Nº : CD-MCA-016-2026 **VIGENCIA:** 2026

CONTRATISTA: PAULA MARCELA RODRÍGUEZ GENEY

C.C /NIT: 1.067.959.096

Nº	CONCEPTO	SI	NO	NO APLICA
1	Original Formato de Seguimiento Para pagos	✓		
2	Original Cuenta de Cobro o Factura	✓		
3	Oficio contratista aplicación retención en la fuente	✓		
4	Certificado aplicación decreto 2231/2023	✓		
5	Copia Certificicación Bancaria Actualizada (solo primer pago).	✓		
6	Planillas de aportes a seguridad social para Personas Naturales Contratos de Prestación de Servicios - Para personas juridicas original certificación de cumplimiento referente al pago de aportes a seguridad social y parafiscales.	✓		
7	Certificación de Cumplimiento del Interventor o Supervisor del periodo para pagos parciales. Para pago final certificación del periodo más certificación del 100%.	✓		
8	Acta De Ejecución	✓		
9	Informe Supervisor	✓		
10	Informe de Gestion y actividades con evidencias.	✓		✓
11	Rut-Cedula (solo primer pago)			✓
12	Contrato Electrónico (solo primer pago)			✓
13	Anexo de Condiciones Contractuales (solo primer pago)			✓
14	Póliza y Resolución de Aprobación (solo primer pago)			✓
15	Pantallazo de aprobacion en secop de la Póliza (solo primer pago)			✓
16	Rp-Acta de Inicio.(solo primer pago)			✓
17	Certificación de actualización en arl del respectivo año (al inicio del contrato).			✓

Nota 1: Una vez revisada, firmada y escaneada la cuenta de cobro con todos los soportes, los documentos de los ítems 1, 2, 3, 4, 5, 9, 10 - 16 deben ser cargados por el Contratista en la plataforma SECOP II. Es de anotar que los items 4, 10 - 16 SOLO APLICAN PARA EL PRIMER PAGO.

Nota 2: Una vez revisada, firmada y escaneada la cuenta de cobro con todos los soportes, los documentos de los ítems 6, 7 y 8 deben ser cargados por el respectivo supervisor en la plataforma SECOP II.

Nota 3: Los soportes deben venir legajados y foliados a lapiz, tamaño oficio, en carpeta Café.

Firma: _____

Nombre:

Supervisor

Revisó: Paula Rodríguez P 26-06-2026

Revisó: _____

MONTERÍA CIUDAD AMABLE S.A.S.
NIT: 900.372.918-6

DEBE A:

PAULA MARCELA RODRÍGUEZ GENEY
C.C. No. 1.067.959.096 de MONTERÍA

LA SUMA DE CINCO MILLONES QUINIENTOS OCHENTA Y DOS MIL NOVECIENTOS CINCUENTA Y NUEVE PESOS M/CTE ($5.582.959).

Por concepto de **PAGO Nº5** correspondiente al período comprendido entre el **26 DE MAYO DE 2026** y el **25 DE JUNIO DE 2026**, del contrato de prestación de servicios profesionales **No. CD-MCA-016–2026** que tiene por **OBJETO:** PRESTACIÓN DE SERVICIOS PROFESIONALES PARA COORDINAR, ACOMPAÑAR Y APOYAR TODAS LAS ACCIONES ADELANTADAS POR EL ÁREA DE GESTIÓN SOCIAL DE MONTERÍA CIUDAD AMABLE S.A.S.

NOTA: Favor consignar en la Cuenta de Ahorros de Bancolombia No. **N°912-171640-66** a nombre de **PAULA MARCELA RODRÍGUEZ GENEY**

Para constancia se firma a los VEINTISEIS (26) días del mes de JUNIO de 2026.

Atentamente:

Paula Rodriguez G.

PAULA MARECLA RODRÍGUEZ GENEY
C.C. No. 1.067.959.096 de MONTERÍA

Montería, 26 de junio de 2026.

Señores
MONTERÍA CIUDAD AMABLE S.A.S.
Montería

Asunto: Aplicación retención en la fuente.

Yo Paula Marcela Rodríguez Geney, identificada con cédula de ciudadanía número 1067959096 expedida en Montería; declaro bajo la gravedad de juramento:

1. Que para efectos tributarios pertenezco a la categoría de Empleados de Acuerdo con los Dispuesto en el artículo 2 de Decreto 3032 de 2013 toda vez que cumplo todos los requisitos establecidos allí.
   SI _x_ NO____

Señalar con cuál de los conjuntos de condiciones cumple para pertenecer a la categoría de empleados:

Conjunto 1: SI _____ NO ___x___

- Sus ingresos brutos provienen, en una proporción igual o superior a un ochenta por ciento (80%) de una vinculación laboral o legal reglamentaria, independientemente de su denominación.

Conjunto 2: SI __X__ NO _____

a. Sus Ingresos brutos provienen, en una proporción igual o superior a un ochenta por ciento (80%) de la prestación de servicios de manera personal o de la realización de una actividad económica, mediante una vinculación de cualquier naturaleza, independientemente de su denominación; y

b. No presta el respectivo servicio, o no realiza la actividad económica, por su cuenta y riesgo, de conformidad con lo previsto en el artículo 1 del Decreto 3032 de 2013.

Conjunto 3: SI _____ NO ____x__

a. Sus ingresos brutos provienen, en una proporción igual o superior a un ochenta por ciento (80%), de la prestación de servicios de manera personal o de la realización de una actividad económica, mediante una vinculación de cualquier naturaleza, independientemente de su denominación; y

b. Presta el respectivo servicio, o realiza la actividad económica, por su cuenta y riesgo, de conformidad con lo previsto en el artículo 1 del Decreto 3032 de 2013.

c. No presta servicios técnicos que requieran de materiales o insumos especializados, o maquinaria o equipo especializado, y

d. El desarrollo de ninguna de las actividades señaladas en el artículo 340 del Estatuto Tributario le genera más del veinte por ciento (20%) de sus ingresos brutos; y

e. No deriva más del veinte por ciento (20%) de sus ingresos del expendio, compraventa o distribución de bienes y mercancías, al por mayor o al por menor; ni de la producción extracción y ensamblaje de cualquier clase de materiales o bienes.

NOTA: Para establecer el monto del 80% a que se refieren los numerales precedentes, deben computarse y sumarse tanto los ingresos provenientes de la relación laboral o legal reglamentaria, los ingresos provenientes del ejercicio de profesiones liberales como también los provenientes de la prestación de servicios técnicos, en el evento en que se perciban por un mismo contribuyente.

2. Soy Declarante del Impuesto sobre la Renta por el año anterior. SI _x_ NO__

3. Que el ingreso percibido durante el año anterior es igual o superior a a (1.400 UVT) $69.718.600 año 2025
   SI _____ NO __x____

4. Que en el año gravable anterior no desarrolló una de las actividades señaladas en el artículo 340 del Estatuto Tributario o que si la desarrolló no le generó más del 25% de sus ingresos tributarios. SI __x___ NO _____

5. Que durante el año gravable inmediatamente anterior no prestó servicios técnicos que requieran de materiales o insumos especializados, cuyo costo represente más del (25%) del total de los ingresos percibidos por concepto de tales servicios. SI _____ NO ___x___

6. Que los valores correspondientes a los aportes efectuados al sistema de seguridad social en salud y pensión, y los descuentos que aplique por ley son los que detallo a continuación:

a) Periodo de Cotización: mayo 2026 N.º planilla **6019071316**

Sistema General de Seguridad Social en Salud y ARL y Aportes Obligatorios a Fondo de Pensión

No.	Aporte	Valor total del aporte	Valor a deducir por aporte Por este contrato
1	Salud		$ 279.500
2	Obligatorios a Fondos de Pensión		$357.700
3	ARL		$ 54.600

4. Deducción de dependientes
Máximo 10% de los ingresos brutos y hasta 32 UVT mensuales

Valor a deducir por dependientes
0

5. Deducción de aporte voluntarios y/o AFC
Máximo 30% del ingreso incluido los aportes obligatorios.

Valor a deducir
0

6. Deducción de aporte medicina prepagada y seguros de salud
Monto máximo a deducir 16 UVT mensuales

Valor a deducir
0

7. Que en cumplimiento a lo dispuesto en el Decreto 99 de 2013[1], de manera libre y espontánea bajo la gravedad de juramento, manifiesto que las siguientes personas se encuentran a mi cargo y en consecuencia dependen económicamente de mí:

Nombres	No. Identidad	Fecha de Nacimiento	Calidad de Dependencia

[1] El artículo 2°, parágrafo 3° del Decreto 99 de 2013, define la calidad de dependientes para efectos tributarios:

1. Los hijos del contribuyente que tengan hasta 18 años de edad y dependan económicamente del contribuyente.

2. Los hijos del contribuyente con edad entre 18 y 23 años, cuando el padre o madre contribuyente persona natural se encuentra financiando su educación en instituciones formales de educación superior certificada por el ICFES.

3. Para Hijos mayores de 23 años y/ o cónyuge o compañero (a) permanente, padres y hermanos en situación de dependencia originada en factores físicos o psicológicos, anexar certificación de Medicina Legal.

Certifico igualmente que la deducción de la base de retención en la fuente por concepto de dependientes, cumple las restricciones establecidas en el parágrafo 4º del artículo 2º del Decreto 99 de 2013, en el entendido que no se solicitan por más de un contribuyente en relación con un mismo dependiente.

La anterior afirmación para optar al beneficio de la deducción por DEPENDIENTES establecido en las normas tributarias para el mes de mayo del 2026.

Esta declaración la hago a los 26 días del mes de junio de 2026

Certifico que no se contrató o vinculó por al menos 90 días continuos o discontinuos a 2 o más trabajadores o contratistas asociados a la actividad.

Adjunto a la presente los siguientes soportes

1. Copia de la planilla de aportes al sistema general de seguridad social SOI con la constancia de pago. Numero de planilla N.º planilla **6019071316**

Cordialmente,

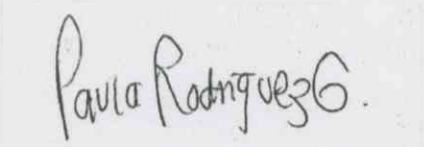

PAULA MARCELA RODRÍGUEZ GENEY
C.C. N° 1.067.959.096 de Montería

PLANILLA INTEGRADA AUTOLIQUIDACIÓN APORTES
COMPROBANTE DE PAGO

Bancolombia

DATOS GENERALES DEL APORTANTE

TIPO IDENTIFICACIÓN:	CÉDULA DE CIUDADANÍA	NÚMERO DE IDENTIFICACIÓN:	1067959096
NOMBRE Ó RAZÓN SOCIAL:			PAULA MARCELA RODRIGUEZ GENEY
CIUDAD/MUNICIPIO:	MONTERIA	DEPARTAMENTO:	CORDOBA
DIRECCIÓN:	CL 66 2-83	TELÉFONO:	7777777
TIPO APORTANTE:	02-INDEPENDIENTE	CLASE APORTANTE:	I-INDEPENDIENTE
TIPO EMPRESA:	PRIVADA	ACTIVIDAD ECONOMICA:	Comercio al por mayor de
FORMA DE PRESENTACIÓN:	ÚNICO		
APORTANTE EXONERADO PAGO APORTES SALUD, SENA E ICBF (REFORMA TRIBUTARIA):			NO

DATOS GENERALES DE LA PLANILLA

NÚMERO PLANILLA:	**6019071316**	TIPO DE PLANILLA:	I-INDEPENDIENTES		
PERIODO COTIZACIÓN	MES:	mayo	PERIODO COTIZACIÓN	MES:	mayo
OTROS SUBSISTEMAS:	AÑO:	2026	SALUD:	AÑO:	2026
DÍAS DE MORA:	1				
FECHA PAGO (aaaa/mm/dd):	2026/06/25	NÚMERO AUTORIZACIÓN:	421194223		

NOVEDADES

ING	RET	TDE	TAE	TDP	TAP	COR	VSP	VST	SLN	COM	IGE	LMA	VAC	AVP	VCT	IRP

LIQUIDACIÓN GENERAL

			TOTALES	
			COTIZANTES	TOTAL PAGADO
PENSIÓN				
		ADMINISTRADORA		
NIT	CÓDIGO	NOMBRE		
9003360047	25-14	25-14 COLPENSIONES	1	$ 357.700
		SUBTOTAL:	1	**$ 357.700**
SALUD				
		ADMINISTRADORA		
NIT	CÓDIGO	NOMBRE		
8002514406	EPS005	EPS005-SANITAS S.A	1	$ 279.500
		SUBTOTAL:	1	**$ 279.500**
RIESGOS PROFESIONALES				
		ADMINISTRADORA		
NIT	CÓDIGO	NOMBRE		
8600111536	14-23	14-23-POSITIVA COMPAÑIA DE SEGUROS S.A	1	$ 54.600
		SUBTOTAL:	1	**$ 54.600**

VALOR SIN MORA:	**$ 691.100**
VALOR MORA:	**$ 700**
TOTAL PAGADO:	**$ 691.800**

Planilla Pagada

CERTIFICADO DE NO UTILIZACIÓN DE COSTOS Y DEDUCCIONES ASOCIADOS A RENTAS DE TRABAJO

Yo, *PAULA MARCELA RODRÍGUEZ GENEY, identificada con cedula de ciudadanía Número 1.067.959.096 de Montería, declaro bajo la gravedad del juramento para efectos de la aplicación de la tabla de retención en la fuente de que trata el artículo 383 del Estatuto Tributario a las rentas de trabajo, manifestó que no haré uso de costos y deducciones asociadas a los pagos o abonos en cuenta por concepto de Honorarios por el servicio de* PRESTACIÓN DE SERVICIOS PROFESIONALES PARA COORDINAR, ACOMPAÑAR Y APOYAR TODAS LAS ACCIONES ADELANTADAS POR EL ÁREA DE GESTIÓN SOCIAL DE MONTERÍA CIUDAD AMABLE S.A.S, bajo el contrato **CD-MCA-016-2026.**

Lo anterior en cumplimiento del artículo 9. Del decreto 2231 de diciembre 22 de 2023, el cual modifico el numeral 6 del artículo 1.2.4.1.6. del Capítulo 1 del Título 4 de la Parte 2 del Libro 1 del Decreto 1625 de 2016, Único Reglamentario en Materia Tributaria

Se expide en montería a los veintiséis (26) días del mes de junio del 2026,

Atentamente;

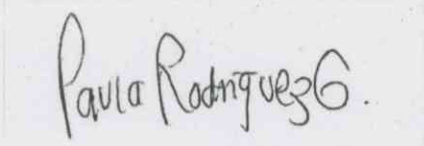

PAULA MARCELA RODRÍGUEZ GENEY.
C.C. N° 1.067.959.096 de Montería

Certificación Bancaria

Miércoles, 07 de enero de 2026

A quien le interese

Bancolombia S.A. se permite informar que PAULA MARCELA RODRIGUEZ GENEY identificado(a) con CC 1067959096, a la fecha de expedición de esta certificación, tiene con el Banco los siguientes productos:

Producto	No. Producto	Fecha Apertura aaaa-mm-dd	Estado	Saldo
Cuenta de ahorros	91217164066	2021-01-07	Activo	*****

*Importante: Esta constancia solo hace referencia a los productos mencionados anteriormente.
*Si desea verificar la veracidad de esta información, puede comunicarse con la Sucursal Telefónica Bancolombia a los siguientes números: Medellín - Local: (57-4) 510 90 00 - Bogotá - Local: (57-1) 343 00 00 - Barranquilla - Local: (57-5) 361 88 88 - Cali - Local: (57-2) 554 05 05 Resto del país: 01800 09 12345.Sucursales telefónicas en el exterior: España(34) 900 995 717 - Estados Unidos(1) 1 866 379 97 14.

Catalina Cortés Uribe.
Gerente Servicios Contact Center & BPO.

Bancolombia

Bancolombia nunca solicitará sus datos personales o de sus productos bancarios mediante vínculos de correo electrónico. En caso de recibir alguno, repórtelo de inmediato a correosospechoso@bancolombia.com.co

PAULA MARECLA RODRÍGUEZ GENEY
TRABAJADORA SOCIAL

Montería, 26 de junio del 2026

Doctor
LUIS ARMANDO DIAZ RAMIREZ
Supervisor Contrato No. **CD-MCA-016-2026**
Jefe Jurídico.

Mediante el presente escrito, de conformidad con las obligaciones pactadas en el contrato de prestación de servicios profesionales **No. CD-MCA-016-2026**, presento el **INFORME N°5 DE GESTIÓN** correspondiente al período comprendido entre el **26 DE MAYO DE 2026** y el **25 DE JUNIO DE 2026**. Para el conocimiento del supervisor y los demás fines pertinentes.

INFORME N°5 DE GESTIÓN
26 DE MAYO DE 2026 AL 25 DE JUNIO DE 2026

CONTRATO	**CD-MCA-016-2026**
CONTRATANTE	MONTERÍA CIUDAD AMABLE S.A.S
CONTRATISTA	**PAULA MARCELA RODRÍGUEZ GENEY**
OBJETO DEL CONTRATO	PRESTACIÓN DE SERVICIOS PROFESIONALES PARA COORDINAR, ACOMPAÑAR Y APOYAR TODAS LAS ACCIONES ADELANTADAS POR EL ÁREA DE GESTIÓN SOCIAL DE MONTERÍA CIUDAD AMABLE S.A.S.
VALOR DEL CONTRATO	TREINTA Y NUEVE MILLONES OCHENTA MIL SETECIENTOS TRECE PESOS M/CTE. ($39.080.713)
PLAZO DE EJECUCIÓN	SIETE (7) MESES
FECHA ACTA DE INICIO	26 DE ENERO DE 2026
FECHA DE ACTA DE TERMINACIÓN	26 DE AGOSTO DE 2026
PERIODO DE EJECUCIÓN CORRESPONDIENTE AL PRESENTE INFORME	MAYO 26 DE 2026 – JUNIO 25 DE 2026.
FORMA DE PAGO	SIETE (7) PAGOS MENSUALES IGUALES por valor de CINCO MILLONES QUINIENTOS OCHENTA Y DOS MIL NOVECIENTOS CINCUENTA Y NUEVE PESOS M/CTE ($5.582.959)
VALOR A COBRAR	CINCO MILLONES QUINIENTOS OCHENTA Y DOS MIL NOVECIENTOS CINCUENTA Y NUEVE PESOS M/CTE ($5.582.959)

Mediante el presente escrito, de conformidad con las obligaciones pactadas en el **Contrato de Prestación de Servicios Profesionales No. CD-MCA-016-2026**, presento el **INFORME N°5** de ejecución que se relaciona en el encabezado de esta página correspondiente al periodo comprendido entre el **26 DE MAYO DE 2026 AL 25 DE JUNIO DE 2026.** Para el conocimiento

del supervisor y los demás fines pertinentes, manifiesto que cumplí con lo dispuesto en la **CLÁUSULA QUINTA OBLIGACIONES DEL CONTRATISTA** del anexo de condiciones contractuales, absteniéndome en lo sucesivo de efectuar para sí o para terceros, arreglos, reproducciones, adaptaciones o cualquier otra clase de mutilación de información que llegó a mi conocimiento con ocasión de la ejecución del objeto contratado, desarrollando así mismo las siguientes:

OBLIGACIONES ESPECÍFICAS DEL CONTRATO

OBLIGACIÓN NO. 1

OBLIGACIÓN NO. 1	ACCIONES REALIZADAS
Brindar apoyo en la sistematización de la información de la oficina de peticiones, quejas y reclamos, para identificar las características de las mismas, clasificarlas de conformidad a los lineamientos establecidos por el Ministerio de Transporte y relacionarla en el informe trimestral enviado a éste, según los criterios previamente definidos.	En el periodo del, no se me asignaron actividades para dar cumplimiento a esta obligación.

OBLIGACIÓN NO. 2

OBLIGACIÓN NO. 2	ACCIONES REALIZADAS
Brindar acompañamiento en la ejecución de las actividades del área de gestión social, con el visto bueno del jefe jurídico de Montería Ciudad Amable S.A.S.	En el periodo del 26 DE MAYO DE 2026 AL 25 DE JUNIO DE 2026, para dar cumplimiento a esta obligación, realicé las siguientes actividades: - El 16 de junio participé en el workshop conectando ruedas liderado por el Ministerio de Transporte y la Unidad de Movilidad Urbana y Sostenible y la oficina de Movilidad Activa. **Anexo 1.** - El 17 de junio participé en el workshop conectando ruedas liderado por el Ministerio de Transporte y la Unidad de Movilidad Urbana y Sostenible y la oficina de Movilidad Activa. **Anexo 2**. - El 22 de junio realicé actividad de promoción del adecuado uso del transporte público colectivo en el marco del día del padre. **Anexo 3**.

OBLIGACIÓN NO. 3

OBLIGACIÓN NO. 3	ACCIONES REALIZADAS
Participar en la programación y ejecución de convocatorias, socializaciones o reuniones que programe la entidad, para informar, orientar y apoyar a las personas, grupos, organizaciones, entidades, comerciantes y habitantes de los sectores que serán afectados con las obras del SETP.	En el periodo del 26 DE MAYO DE 2026 AL 25 DE JUNIO DE 2026, no se me asignaron actividades para dar cumplimiento a esta obligación.

OBLIGACIÓN NO. 4

OBLIGACIÓN NO. 4	ACCIONES REALIZADAS
Brindar acompañamiento y apoyo en la programación, gestión y ejecución de actividades que fomenten la cultura ciudadana, el adecuado uso de la infraestructura y la sostenibilidad del Sistema en general, mediante acciones informativas y pedagógicas lideradas por la entidad o coordinadas con otras instituciones o comunidades.	En el periodo del 26 DE MAYO DE 2026 AL 25 DE JUNIO DE 2026, para dar cumplimiento a esta obligación, realicé las siguientes actividades: - El 16 de junio participé en el workshop conectando ruedas liderado por el Ministerio de Transporte y la Unidad de Movilidad Urbana y Sostenible y la oficina de Movilidad Activa. **Anexo 1.** - El 17 de junio participé en el workshop conectando ruedas liderado por el Ministerio de Transporte y la Unidad de Movilidad Urbana y Sostenible y la oficina de Movilidad Activa. **Anexo 2.** - El 22 de junio realicé actividad de promoción del adecuado uso del transporte público colectivo en el marco del día del padre. **Anexo 3.**

OBLIGACIÓN NO. 5

OBLIGACIÓN NO. 5	ACCIONES REALIZADAS
Elaborar las actas e informes de las actividades que realice Montería Ciudad Amable S.A.S. con personas, comunidad u otras instituciones, adjuntando los respectivos soportes de ejecución (registros de asistencia, actas de visita, actas de vecindad y evidencias fotográficas).	En el periodo del 26 DE MAYO DE 2026 AL 25 DE JUNIO DE 2026, para dar cumplimiento a esta obligación, realicé las siguientes actividades: - El 16 de junio elaboré acta del workshop conectando ruedas liderado por el Ministerio de Transporte y la Unidad de Movilidad Urbana y Sostenible y la oficina de Movilidad Activa. **Anexo 1.** - El 17 de junio proyecté acta del workshop conectando ruedas liderado por el Ministerio de Transporte y la Unidad de Movilidad Urbana y Sostenible y la oficina de Movilidad Activa. **Anexo 2.** - El 22 de junio elaboré acta de actividad de promoción del adecuado uso del transporte público colectivo en el marco del día del padre. **Anexo 3.**

OBLIGACIÓN NO. 6

OBLIGACIÓN NO. 6	ACCIONES REALIZADAS
Realizar acciones de seguimiento a la implementación de los PIPMA en obra y hacer acompañamiento a las actividades que se programen durante la ejecución de las obras del SETP, tendientes a informar a la comunidad y a mitigar el impacto generado por los proyectos	En el periodo del 26 DE MAYO DE 2026 AL 25 DE JUNIO DE 2026, para dar cumplimiento a esta obligación realizó las siguientes actividades:

OBLIGACIÓN NO. 7

OBLIGACIÓN NO. 7	ACCIONES REALIZADAS
Brindar acompañamiento y apoyo en las actividades logísticas y organizacionales adelantadas por Montería Ciudad Amable S.A.S.	En el periodo del 26 DE MAYO DE 2026 AL 25 DE JUNIO DE 2026, para dar cumplimiento a esta obligación, realicé las siguientes actividades: - El 26 de mayo redacté y envié oficio de Nº336-100 de invitación al workshop conectando ruedas dirigido a la Secretaría de Planeación. **Anexo 4.** - El 26 de mayo redacté y envié oficio de Nº334-100 de invitación al workshop conectando ruedas dirigido al IMDER. **Anexo 5.** - El 26 de mayo redacté y envié oficio de Nº360-100 invitación al workshop conectando ruedas dirigido a la Universidad del Sinú. **Anexo 6.** - El 26 de mayo redacté y envié oficio de Nº359-100 invitación al workshop conectando ruedas dirigido a la Secretaría de Transito del departamento de Córdoba. **Anexo 7.** - El 26 de mayo redacté y envié oficio de Nº343-100 de invitación al workshop conectando ruedas dirigido a la CVS. **Anexo 8.** El 26 de mayo redacté y envié oficio de Nº327-100 de invitación al workshop conectando ruedas dirigido a la Secretaría de Gobierno. **Anexo 9.** - El 26 de mayo redacté y envié oficio de Nº326-100 de invitación al workshop conectando ruedas dirigido a la Secretaría General. **Anexo 10.** - El 29 de mayo redacté y envié oficio de Nº361-100 de invitación al workshop conectando ruedas dirigido a la Terminal de Transporte. **Anexo 11.** - El 3 de junio redacté y envié oficio de Nº371-100 de invitación al workshop conectando ruedas dirigido a la E.S.E. Vida Sinú. **Anexo 12.**

OBLIGACIÓN NO. 8

OBLIGACIÓN NO. 8	ACCIONES REALIZADAS
Acompañar la gestión de programas sociales necesarios para la atención de ocupantes del espacio público y unidades sociales en condición de alta vulnerabilidad, localizados en los corredores viales e inmuebles afectados por el SETP.	En el periodo del 26 DE MAYO DE 2026 AL 25 DE JUNIO DE 2026, no se me asignaron actividades para el cumplimiento de esta obligación.

OBLIGACIÓN NO. 9

OBLIGACIÓN NO. 9	ACCIONES REALIZADAS
Apoyar a las oficinas de PQR de los tramos intervenidos por el SETP en la entrega de volantes de información a la comunidad. (Fechas de socialización, fechas de iniciación de la obra, cierre de vías, fechas de reuniones con la comunidad).	En el periodo del 26 DE MAYO DE 2026 AL 25 DE JUNIO DE 2026, no se me asignaron actividades para el cumplimiento de esta obligación.

OBLIGACIÓN NO. 10

OBLIGACIÓN NO. 10	ACCIONES REALIZADAS
Brindar acompañamiento y apoyo en las campañas de sensibilización y cultura ciudadana, socialización de los proyectos y demás acciones de seguimiento que adelante la entidad para la entrada en operación del Sistema Estratégico de Transporte Público en la ciudad de Montería.	En el periodo del 26 DE MAYO DE 2026 AL 25 DE JUNIO DE 2026, para dar cumplimiento a esta obligación realizó las siguientes actividades: - El 16 de junio participé en el workshop conectando ruedas liderado por el Ministerio de Transporte y la Unidad de Movilidad Urbana y Sostenible y la oficina de Movilidad Activa. **Anexo 1.** - El 17 de junio participé en el workshop conectando ruedas liderado por el Ministerio de Transporte y la Unidad de Movilidad Urbana y Sostenible y la oficina de Movilidad Activa. **Anexo 2.** - El 22 de junio realicé actividad de promoción del adecuado uso del transporte público colectivo en el marco del día del padre. **Anexo 3.**

OBLIGACIÓN NO. 11

OBLIGACIÓN NO. 11	ACCIONES REALIZADAS
Brindar apoyo, acompañamiento y seguimiento del componente social de la ejecución de las obras derivadas de los convenios celebrados entre Montería Ciudad Amable y otras entidades.	En el periodo del 26 DE MAYO DE 2026 AL 25 DE JUNIO DE 2026, no se me asignaron actividades para el cumplimiento de esta obligación.

OBLIGACIÓN NO.12

OBLIGACIÓN NO. 12	ACCIONES REALIZADAS
Cumplir con las demás designadas por el supervisor, que estén relacionadas con el objeto contractual, con calidad, oportunidad y pertinencia	En el periodo del 26 DE MAYO DE 2026 AL 25 DE JUNIO DE 2026, no se me asignaron actividades para el cumplimiento de esta obligación.

OBLIGACIÓN NO. 13

OBLIGACIÓN NO. 13	ACCIONES REALIZADAS
No acceder a peticiones o amenazas de quienes actúen por fuera de la Ley con el fin de obligarlos a hacer u omitir algún acto o hecho. Cuando se presenten tales peticiones o amenazas los contratistas deberán informar inmediatamente de su ocurrencia a la entidad contratante y a las demás autoridades competentes para que ellas adopten las medidas y correctivos que fueren necesarios	En el periodo del 26 DE MAYO DE 2026 AL 25 DE JUNIO DE 2026, no se me asignaron actividades para el cumplimiento de esta obligación.

El presente informe se presenta en la ciudad de Montería a los veintiséis (26) días del mes de junio de 2026.

Cordialmente,

Paula Rodriguez G.

PAULA MARCELA RODRÍGUEZ GENEY
Contratista
C.C. No.1.067.959.096 de Montería

MONTERÍA AMABLE
SISTEMA ESTRATÉGICO DE TRANSPORTE PÚBLICO

MONTERIA CIUDAD AMABLE S.A.S.

Nit. 900.372.918-6

Alcaldía de MONTERÍA

ACTA DE ACTIVIDAD DE GESTIÓN SOCIAL
MONTERÍA CIUDAD AMABLE S.A.S.

Código	Versión	Fecha	Página
FO-TV03	01	07/06/2018	1 de 1

Fecha	16 de junio de 2026	**Hora Inicio**	8:30 a.m.
Lugar	Hotel Baroca	**Hora Fin**	11:30 a.m.
Motivo Reunión	Workshop Conectando Ruedas 2026		
Coordinador	Área social.		

ORDEN DEL DÍA

1	Presentación por parte del ministerio de transporte
2	Sensibilización sobre el tema
3	Conclusiones y cierre

TEMAS DESARROLLADOS

Siendo las 9:00 a.m. del día 16 de junio se reúnen contratistas de MONTERÍA CIUDAD AMABLE S.A.S. entre los que se encuentran María Ligia Herrera, Paula Rodríguez, José Bravo, Paola Sibaja, Paula García, Efraín Gómez, Carlos Díaz y Sindy Badel con el fin de participar en el Workshop "Conectando Ruedas" liderado por el ministerio de transporte, la unidad de movilidad urbana y sostenible y su mesa de movilidad activa, que tiene como objetivo el diseño de una estrategia de integración bicicleta + SETP en la ciudad de Montería, a través del desarrollo de capacidades institucionales que permitan estructurar, validar y priorizar la incorporación de la integración modal SETP - Bicicleta en el territorio, bajo criterios técnicos, operativos, de seguridad vial y sostenibilidad financiera. En ese sentido en este primer día se fortalecieron las capacidades técnicas del SETP para estructurar la operación intermodal SETP–Bici, a partir de un proceso participativo y técnico que permitió analizar su relevancia estratégica, priorizar la zona y corredor de implementación, identificar requerimientos institucionales, normativos, operativos y de infraestructura, establecer indicadores de seguimiento, asignar responsables, consolidar un cronograma inicial y formalizar compromisos interinstitucionales. Siendo las 4:00 p.m. se dio por finalizada la jornada.

COMPROMISOS

ACTIVIDAD	FECHA DE ENTREGA	RESPONSABLE
N/A	N/A	n/A

ELABORACIÓN Y APROBACIÓN DEL ACTA

La presente acta se elabora el 16 de junio de 2026.

Se anexa registro fotográfico.

Elaboro: Paula Rodríguez/ apoyo Gestión Social
Revisó: Fiorella Rodríguez/ jurídica

MONTERÍA AMABLE
SISTEMA ESTRATÉGICO DE TRANSPORTE PÚBLICO

MONTERIA CIUDAD AMABLE S.A.S.

Nit. 900.372.918-6

Alcaldía de MONTERÍA

ACTA DE ACTIVIDAD DE GESTIÓN SOCIAL

MONTERÍA CIUDAD AMABLE S.A.S.

Código	Versión	Fecha	Página
FO-TV03	01	07/06/2018	2 de 2

REGISTRO FOTOGRAFICO





Agencia Nacional de Seguridad Vial

PROCESO GESTIÓN INTEGRAL DE PROCESOS

FORMATO REGISTRO DE ASISTENCIA

Código: ANSV-GIP-FO-06 | Versión: 03 | Fecha: 30/04/2025

Tema: WORKSHOP CONECTANDO RUEDAS 2026 Fecha: 17-06-2026 Hora: 9:00 A.M

Nombre del responsable: MERCEDES GALVIS Dependencia o proceso responsable: DCI Lugar: HOTEL BAKO

No	Nombres y apellidos	Documento de identidad		Entidad / Dependencia	Planta / Contratista / Externo	Cargo	Correo electrónico	Teléfono y Ext. / Celular	Firma
		Tipo	Número						
1	Elizabeth Calume B	X	50955123	M. transporte		Directora	ecalume@mn	3002024486	ECB
2	Ruben Jesus Ospino	X	1003805527	ese y vigilancia	planta	Administrativo	estadisticas.vitales@hu	3113320124	
3	Stefany Angel Ustan	X	1067927613	Alcaldía Maicao	Contratista	Prof. especializado	planeacion@maicao.gov.co	3124918328	
4	ANDREA González	x	1082900083	Alcaldía Ma	CONTRATISTA	Profesional	econ.andreagonzalez@	3205229946	
5	Cesar A. Reyes D	cc	1102801814	Alcaldía	Contratista	Asesor	cesararayo1980@gmail.com	3044033215	
6	Paola Vanessa Silva	CC	1063157583	M.C.A	Contratista	Prof. Esp.	si.raconttabo@gmail.com	3006947927	
7	Jose Mercado	C.C	1067857527	M.C.A	Técnico	Técnico		3015383722	
8	EFRAIN GOMEZ V.	CC	78701477	MCA	CONTRATISTA	ASESOR	efgarbira@hotmail	3182771621	
9	Juan Ramon Diaz	CC	80091166	MCA	PLANTA	GERENTE	gerencia@guardia	3105674775	
10	Maria José Boyd	cc	1067956082	Alcaldía	contratista	profesional	majobo26@gmail	3136947197	
11	Hanna Daymar S	CC	10934106	MCA SDS	Contratista	Ing Civil	maysury	3007310114	
12	Mara A. Toro P	CC	1091656082	STM	Prof Univ	Prof Univ	mtoro.stm@monteriagob.co		
13	Tony Gomez	CC	1.073821635	MCA	Contratista	Profesional	Vladot.vidaurry	3005158505	
14	Frankin Lopez	CC	1063647448	MCA	Contratista	Gestor Documental	Franlogu@hot.com	3005022509	
15	Sindy Badel C.	CC	1037584287	MCA	Contratista	Asesor	Sindybc@hotmail.com	3108443563	
16	Maria E. Arrieta	CC.	50.938.375	Metrosinu	Externo	Dir. gerencial	maria.arrieta	3112546350	
17	"	"	"	M. Express	"	"	@recaudarsinu.	"	
18	"	"	"	Sinumovil	"	"	.com	"	
19	"	"	"	Recaudar	"	"	"	"	
20									

De conformidad con la establecido en la Ley 1581 de 2012 y en la política de protección y tratamiento de datos personales de la Agencia Nacional de Seguridad Vial (ANSV), AUTORIZO a la ANSV para el tratamiento de mis datos pers registrados, conforme a las POLÍTICAS DE TRATAMIENTO DE DATOS PERSONALES, para las finalidades propias del registro de asistencia a reuniones.

Consulte las políticas en la página web https://ansv.gov.co/

Agencia Nacional de Seguridad Vial

PROCESO GESTIÓN INTEGRAL DE PROCESOS

FORMATO REGISTRO DE ASISTENCIA

Código: ANSV-GIP-FO-06	Versión: 03	Fecha: 30/04/2025

Tema: WORKSHOP CONECTANDO RUEDAS 2026 Fecha: 17-06-2026 Hora: 9:00 AM

Nombre del responsable: MERCEDES GALVIS. Dependencia o proceso responsable: DCT Lugar: HOTEL BAROCA

No	Nombres y apellidos	Documento de identidad		Entidad / Dependencia	Planta / Contratista / Externo	Cargo	Correo electrónico	Teléfono y Ext. / Celular	Firma
		Tipo	Número						
1	Jose Fernando Bravo	CC	1067920951	MCA	contratista	Prensa	nando.bravo09[illegible]	3012748415	Jose Bravo
2	Maria Ligia Herrera	CC	30.688.984	MCA	contratista	Prensa	prensa.amables[illegible]	3017926[illegible]	[illegible]
3	Paula Rodriguez	CC	1067959096	MCA	contratista	G. Social	paula.rodriguez@monteriaamaya	3173805613	[illegible]
4	Maria A Torres P	CC	1091616012	STM	Planta	Prof Univ	mtorres.stm@montena.gov.co		[illegible]
5									
6									
7									
8									
9									
10									
11									
12									
13									
14									
15									

De conformidad con lo establecido en la Ley 1581 de 2012 y en la política de protección y tratamiento de datos personales de la Agencia Nacional de Seguridad Vial (ANSV), AUTORIZO a la ANSV para el tratamiento de mis datos personales aquí registrados, conforme a las POLÍTICAS DE TRATAMIENTO DE DATOS PERSONALES, para las finalidades propias del registro de asistencia a reuniones.

Consulte las políticas en la página web https://ansv.gov.co/

MONTERÍA AMABLE
SISTEMA ESTRATÉGICO DE TRANSPORTE PÚBLICO

MONTERIA CIUDAD AMABLE S.A.S.

Nit. 900.372.918-6

Alcaldía de MONTERÍA

ACTA DE ACTIVIDAD DE GESTIÓN SOCIAL
MONTERÍA CIUDAD AMABLE S.A.S.

Código	Versión	Fecha	Página
FO-TV03	01	07/06/2018	1 de 1

Fecha	17 de junio de 2026	**Hora Inicio**	8:30 a.m.
Lugar	Hotel Baroca	**Hora Fin**	12:30 a.m.
Motivo Reunión	Workshop Conectando Ruedas 2026		
Coordinador	Área social.		

ORDEN DEL DÍA

1	Presentación por parte del ministerio de transporte
2	Sensibilización sobre el tema
3	Conclusiones y cierre

TEMAS DESARROLLADOS

Siendo las 9:00 a.m. del día 17 de junio se reúnen contratistas de MONTERÍA CIUDAD AMABLE S.A.S. entre los que se encuentran María Ligia Herrera, Paula Rodríguez, José Bravo, Paola Sibaja, Paula García, Efraín Gómez, Carlos Díaz y Sindy Badel con el fin de participar en el Workshop "Conectando Ruedas" liderado por el ministerio de transporte, la unidad de movilidad urbana y sostenible y su mesa de movilidad activa, que tiene como objetivo el diseño de una estrategia de integración bicicleta + SETP en la ciudad de Montería, a través del desarrollo de capacidades institucionales que permitan estructurar, validar y priorizar la incorporación de la integración modal SETP - Bicicleta en el territorio, bajo criterios técnicos, operativos, de seguridad vial y sostenibilidad financiera. En ese sentido en este primer día se fortalecieron las capacidades técnicas del SETP para estructurar la operación intermodal SETP–Bici, a partir de un proceso participativo y técnico que permitió analizar su relevancia estratégica, priorizar la zona y corredor de implementación, identificar requerimientos institucionales, normativos, operativos y de infraestructura, establecer indicadores de seguimiento, asignar responsables, consolidar un cronograma inicial y formalizar compromisos interinstitucionales. Siendo las 12:30 p.m. se dio por finalizada la jornada.

COMPROMISOS

ACTIVIDAD	FECHA DE ENTREGA	RESPONSABLE
N/A	N/A	n/A

ELABORACIÓN Y APROBACIÓN DEL ACTA

La presente acta se elabora el 17 de junio de 2026.

Se anexa registro fotográfico.

Elaboro: Paula Rodríguez/ apoyo Gestión Social
Revisó: Fiorella Rodríguez/ jurídica

MONTERÍA AMABLE
SISTEMA ESTRATÉGICO DE TRANSPORTE PÚBLICO

MONTERIA CIUDAD AMABLE S.A.S.

Nit. 900.372.918-6

Alcaldía de MONTERÍA

ACTA DE ACTIVIDAD DE GESTIÓN SOCIAL

MONTERÍA CIUDAD AMABLE S.A.S.

Código	Versión	Fecha	Página
FO-TV03	01	07/06/2018	2 de 2

REGISTRO FOTOGRAFICO



Agencia Nacional de Seguridad Vial

PROCESO GESTIÓN INTEGRAL DE PROCESOS

FORMATO REGISTRO DE ASISTENCIA

Código: ANSV-GIP-FO-06 | Versión: 03 | Fecha: 30/04/2025

Tema: WORKSHOP CONECTANDO RUEDAS 2026 Fecha: 16-06-2026 Hora: 16-06-2

Nombre del responsable: MERCEDES GOLVIS Dependencia o proceso responsable: DCI Lugar: Hotel Boro

No	Nombres y apellidos	Documento de identidad		Entidad / Dependencia	Planta / Contratista / Externo	Cargo	Correo electrónico	Teléfono y Ext. / Celular	Firma
		Tipo	Número						
1	Elizabeth Salume B	cc	50955123	M. transporte		Directora		3002243	
2	Emerson Cogollo G.	cc	10465647	Mintransporte	Planta	Prof. Univer	ecogollo@mintransporte.gov.co	3103982493	
3	Eduardo Luis Perez Vabal	CC	1.103.109.595	ANSV/DCI	Contratista	Contratista	eduardo.perez@ansv.gov.co	3005560983	
4	Elias Awachón Torres	C.C.	10.770.784	IMDER	Asesor	Asesor	elias.awachon@hotmail.com	3002750403	
5	Pedro Yubanes M.	CC	10930697	IMDER	CONTRATISTA	Asesor	Pedro.yubanes@...	3017288856	
6	Sindy Badra	CC	1073587478	Monteria Movible	Contratista	Asesor	Sindybadra@...	3108168	
7	EFRAIN GOMEZ	CC	78679477	MCA	ASESOR	ASESOR	efgomez@...	3136211621	
8	Juan Garcia	CC	50943727	MCA	contratista	Financiero	juan.vanegas@...	3004539465	
9	DIEGO DIAZ Moradh	CC	1067933931	STTM	Contratista	Contratista	ddiaz.sttm@...	3016401556	
10	Lina Maria Vasco	CC	1067 444550	STTM	Contratista	Contratista	LVasco025@outlook	3005771605	
11	Cesar A. Reyes D	CC	11001814	G. de Ciudad	Contratista	Asesor	cesaraugusto80@gmail.com	3014033315	
12	CARLOS ALBERTO DIAZ PEREZ	CC	15.646.455	Y.C.A.	CONTRATISTA	APOYO	ing.operaciones.monteriamovible@gmail.com	3053289896	
13	Juan M Salamanca	CC	1066745337	Cruz	Planta	Prof. Esp.	JSalamanca	3017603040	
14	Maria Carolina Martin A.	CC	1007907503	CVS	Contratista	Ing. Amb.	mariacarolamartin@gmail	3017115224	
15	Juan Fernando Ruiz R	CC	1078911669	AMABLES	GERENTE	GERENTE	gerencia@...	3005697995	
16	Elisa Naranjo Castaño	CC	1.233.345.194	Promonteria	Planta	Subdirecto. Inv	inversion@promonteria.com	3002393238	
17	Maria Paula Giraldo	CC	1027941853	Promonteria	Planta	analista	analistaim1@promonteria	3015925123	
18	Stefany Angel Lazaro	CC	1067927613	SPM - Alcaldía Montería	Contratista	Profesional especializ	planeacion@monteria.gov.co	3229183084	
19	Fiorella Rodrigues	CC	50920232	M.C.A	contratista	Abogada	fiorellaRodrigues3@...	3054701123	
20	MERCEDES GOLVIS	CC	1048645844	ANSV - DCI	CONTRATISTA	ENLACE REGIONAL	mercedes.golvis@ansv.gov.co	3006404051	

De conformidad con la establecido en la Ley 1581 de 2012 y en la política de protección y tratamiento de datos personales de la Agencia Nacional de Seguridad Vial (ANSV), AUTORIZO a la ANSV para el tratamiento de mis datos per registrados, conforme a las POLÍTICAS DE TRATAMIENTO DE DATOS PERSONALES, para las finalidades propias del registro de asistencia a reuniones.

Consulte las políticas en la página web https://ansv.gov.co/

Agencia Nacional de Seguridad Vial

PROCESO GESTIÓN INTEGRAL DE PROCESOS

FORMATO REGISTRO DE ASISTENCIA

Código: ANSV-GIP-FO-06 | Versión: 03 | Fecha: 30/04/2025

Tema: WORKSHOP CONECTANDO RUEDAS 2026. Fecha: 16-06-2026 Hora: 9:00 A.M

Nombre del responsable: MERCEDES GALVIS Dependencia o proceso responsable: DCI Lugar: HOTEL BAR

No	Nombres y apellidos	Documento de identidad		Entidad / Dependencia	Planta / Contratista / Externo	Cargo	Correo electrónico	Teléfono y Ext. / Celular	Firma
		Tipo	Número						
1	Maria Ligia Herrera	CC	30688984	Montería A.	Contratista	Prensa	[illegible]		[illegible]
2	José Fernando Bravo	CC	1067920951.	Montería A.	Contratista	prensa	prensa.amable.com.		[illegible]
3	Paola Sibaja Racero	CC	1063757583	Montería A.	Contratista	Pensor fiscal	[illegible]		[illegible]
4	Paula Rodriguez	CC	1067930096	Montería A.	Contratista	G. Social	Paula.rodriguez@m	3173805623	[illegible]
5	Paula García Pinedo	CC	1067934892	Montería Amable	Contratista	Control Interno	paula.garcia.montería.amable	3002323882	[illegible]
6	Rubén Aguirre Obispo	CC	1003205527	Ese vida sima	Planta.	Auxiliar Area Sup	estadisticas.vitales@[illegible]	3113320124	[illegible]
7	José Durango H	CC.	1003003737	Montería	contratista	Deprte	josedubeb@gmail	3238027547	[illegible]
8									
9									
10									
11									
12									
13									
14									
15									
16									
17									
18									
19									
20									

De conformidad con la establecido en la Ley 1581 de 2012 y en la política de protección y tratamiento de datos personales de la Agencia Nacional de Seguridad Vial (ANSV), AUTORIZO a la ANSV para el tratamiento de mis datos pers registrados, conforme a las POLÍTICAS DE TRATAMIENTO DE DATOS PERSONALES, para las finalidades propias del registro de asistencia a reuniones.

Consulte las políticas en la página web https://ansv.gov.co/

MONTERÍA AMABLE
SISTEMA ESTRATÉGICO DE TRANSPORTE PÚBLICO

MONTERIA CIUDAD AMABLE S.A.S.

Nit. 900.372.918-6

Alcaldía de MONTERÍA

ACTA DE ACTIVIDAD DE GESTIÓN SOCIAL
MONTERÍA CIUDAD AMABLE S.A.S.

Código	Versión	Fecha	Página
FO-TV03	01	07/06/2018	1 de 1

Fecha	22 de junio de 2026	**Hora Inicio**	8:30 a.m.
Lugar	Paraderos y buses del transporte público colectivo	**Hora Fin**	11:30 a.m.
Motivo Reunión	Sensibilizar a los usuarios del transporte público colectivo sobre la importancia de utilizar adecuadamente el transporte público colectivo.		
Coordinador	Área social.		

ORDEN DEL DÍA

1	Saludo a los pasajeros
2	Sensibilización sobre el tema
3	Conclusiones y cierre

TEMAS DESARROLLADOS

Siendo las 8:30 a.m. del día 22 de junio se reúnen contratistas de MONTERÍA CIUDAD AMABLE S.A.S. entre los que se encuentran María Ligia Herrera, Paula Rodríguez y José Bravo, con el fin de sensibilizar a los usuarios que se encuentran en los paraderos del transporte público colectivo sobre la importancia de utilizar adecuadamente las herramientas de la movilidad, tales como paraderos para subir y bajar del bus, puentes peatonales, andenes, senderos peatonales para cruzar la calle, puentes peatonales y demás prácticas que garantizan la seguridad de los usuarios. Asimismo, se realizan tomas para un video de sensibilización en el que se busca resaltar que a todos nos esperan de regreso en casa, por lo que es importante movernos con responsabilidad. Se realiza la actividad abordando alrededor de 50 usuarios y siendo las 11:30 a.m. se da por finalizada la actividad con éxitos y sin contratiempos.

COMPROMISOS

ACTIVIDAD	FECHA DE ENTREGA	RESPONSABLE
N/A	N/A	n/A

ELABORACIÓN Y APROBACIÓN DEL ACTA

La presente acta se elabora el 22 de junio de 2026.

Se anexa registro fotográfico.

Elaboro: Paula Rodríguez/ apoyo Gestión Social
Revisó: Fiorella Rodríguez/ jurídica

MONTERÍA AMABLE
SISTEMA ESTRATÉGICO DE TRANSPORTE PÚBLICO

MONTERIA CIUDAD AMABLE S.A.S.

Nit. 900.372.918-6

Alcaldía de MONTERÍA

ACTA DE ACTIVIDAD DE GESTIÓN SOCIAL

MONTERÍA CIUDAD AMABLE S.A.S.

Código	Versión	Fecha	Página
FO-TV03	01	07/06/2018	2 de 2

REGISTRO FOTOGRAFICO

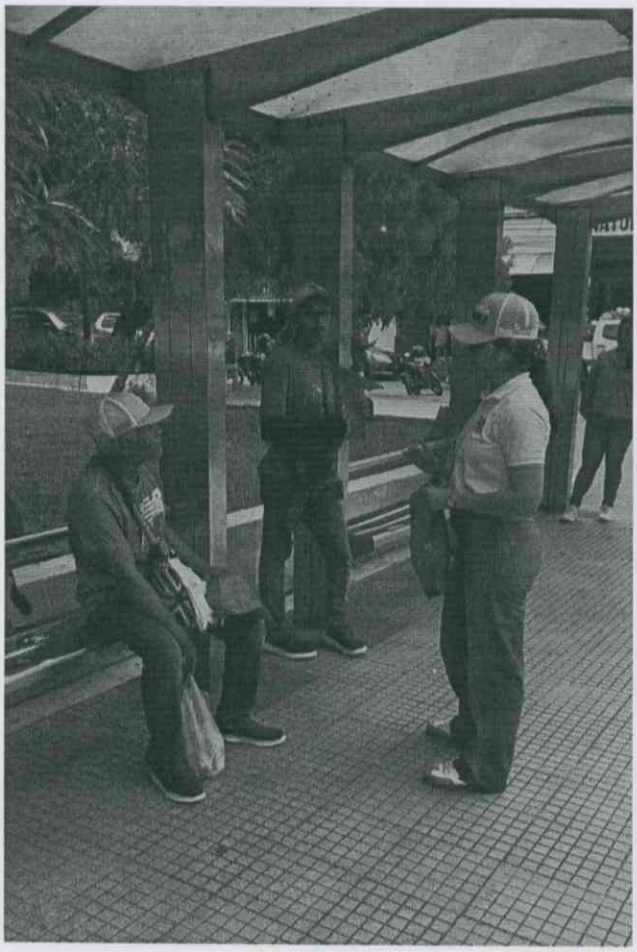

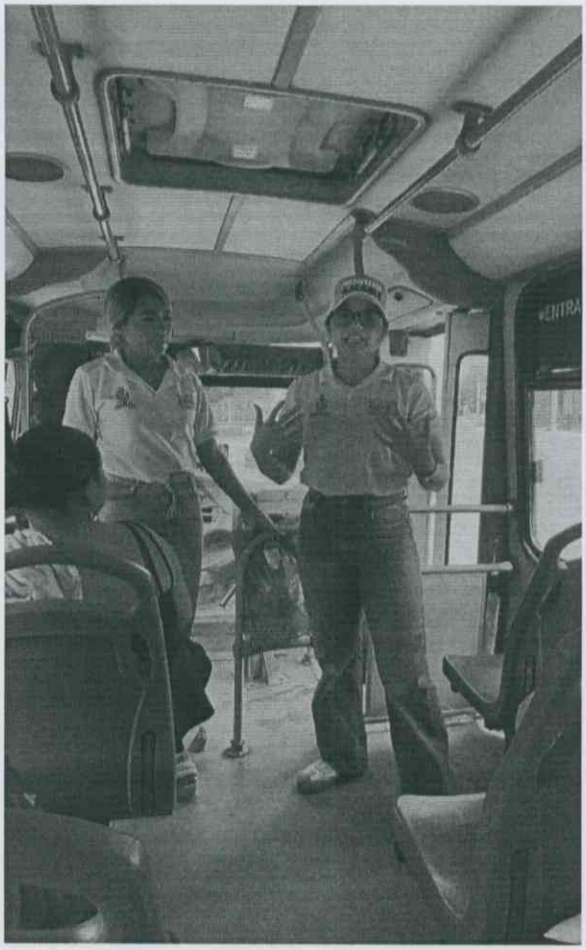

MONTERÍA AMABLE
SISTEMA ESTRATÉGICO DE TRANSPORTE PÚBLICO

MONTERIA CIUDAD AMABLE S.A.S.

Nit. 900.372.918-6

Alcaldía de MONTERÍA

ACTA DE ACTIVIDAD DE GESTIÓN SOCIAL

MONTERÍA CIUDAD AMABLE S.A.S.

Código	Versión	Fecha	Página
FO-TV03	01	07/06/2018	3 de 3

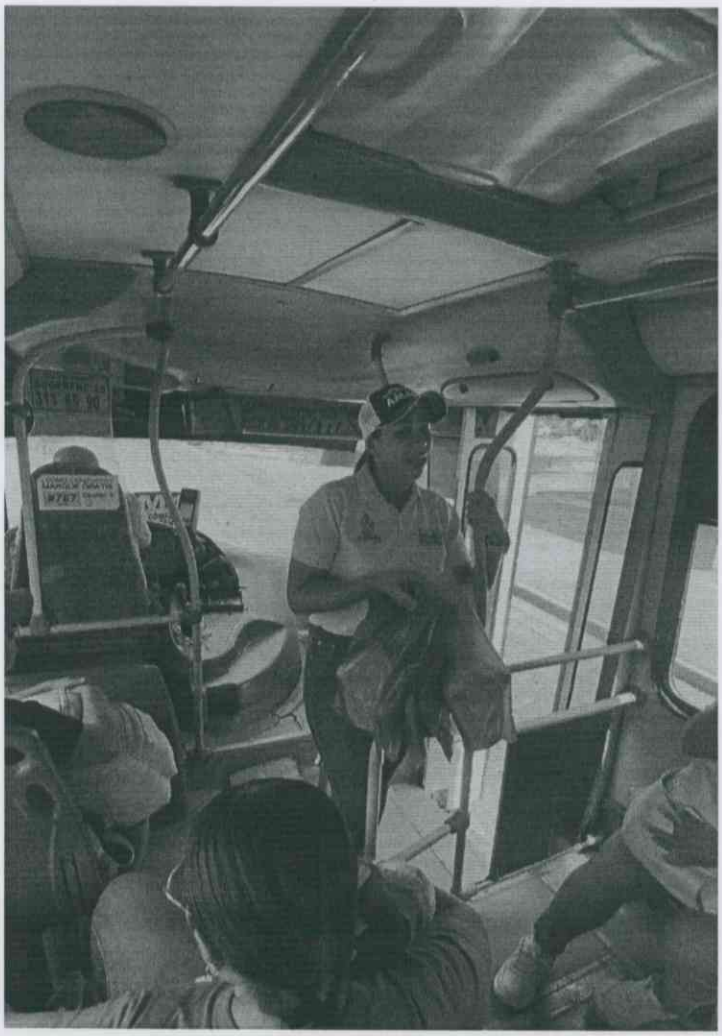

MONTERÍA AMABLE
SISTEMA ESTRATÉGICO DE TRANSPORTE PÚBLICO

Alcaldía de MONTERÍA

Montería, 26 de mayo de 2026

Oficio N°336-100

DR.
JHON NEL RODRÍGUEZ SÁNCHEZ
SECRETARIO DE PLANEACIÓN
MUNICIPIO DE MONTERÍA

ASUNTO: Convocatoria e Invitación Especial al Taller Técnico de Co-diseño Intermodal "CONECTANDO RUEDAS"

Cordial saludo,

Desde Montería Ciudad Amable S.A.S., en un esfuerzo técnico y metodológico coordinado y ejecutado en conjunto con la Unidad de Movilidad Urbana Sostenible (UMUS) del Ministerio de Transporte, nos complace extenderle una invitación formal para participar en el Workshop "CONECTANDO RUEDAS". Este espacio de co-diseño e integración institucional tiene como objetivo estratégico fortalecer las Mesas Técnicas Territoriales como instancias fundamentales de articulación y soporte en la consolidación del CONPES para el Programa Nacional de Integración de la Movilidad Activa a los Sistemas de Transporte del país.

Dada la naturaleza técnica, operativa y regulatoria del taller, la participación de su dependencia es crucial para estructurar, validar y priorizar los esquemas de integración modal SETP–Bicicleta en el territorio bajo estrictos criterios de seguridad vial, accesibilidad universal y sostenibilidad.

Su asistencia presencial es de vital importancia para el desarrollo de esta jornada. No obstante, en caso de presentar alguna limitación por su agenda institucional, le solicitamos respetuosamente delegar su representación en un equipo interdisciplinario de máximo tres (3) profesionales adscritos a su despacho, garantizando así la articulación técnica de su secretaría en las mesas de trabajo.

Es importante destacar que el taller contará con una metodología inmersiva dividida en dos jornadas. La sesión del segundo día (17 de junio) comprenderá el desarrollo del "Safari Urbano", el cual consistirá en un recorrido técnico de validación en campo para evaluar la infraestructura, la intermodalidad activa y los puntos críticos del piloto propuesto. Por tal razón, se solicita amablemente que los delegados asistan ese día con ropa cómoda, calzado idóneo para caminata o uso de bicicleta, y elementos de protección solar.

El evento es financiado y provisto de manera integral por las entidades organizadoras, asegurando el material didáctico, las mesas de concertación y las estaciones de refrigerio durante las jornadas de trabajo. Agradecemos remitir la confirmación oficial de los nombres y cargos de sus delegados a más tardar el próximo ***viernes 5 de junio de 2026*** a los correos electrónicos institucionales: *recepcion.monteriaamable@gmail.com* y *gerencia@monteriaamable.gov.co,* con el propósito de consolidar el aforo definitivo ante el equipo logístico del Ministerio de Transporte.

MONTERÍA AMABLE
SISTEMA ESTRATÉGICO DE TRANSPORTE PÚBLICO

Alcaldía de MONTERÍA

FECHA Y PERIODO	METODOLOGÍA Y ACTIVIDADES TÉCNICAS	HORARIOS EFECTIVOS
16 de Junio de 2026	**Mesas Técnicas Territoriales y Taller de Co-diseño Intermodal** • Diagnóstico de infraestructura base. • Formulación del plan piloto de articulación e intermodalidad.	JORNADA MAÑANA: **8:00 a.m. – 12:00 p.m.** JORNADA TARDE: **2:30 p.m. – 5:30 p.m.**
17 de Junio de 2026	**Jornada Práctica Inmersiva en Campo: "Safari Urbano"** • Validación in situ de accesibilidad vial. • Evaluación de intermodalidad activa. • Identificación de puntos críticos y oportunidades de mejora.	JORNADA MAÑANA: **8:00 a.m. – 12:00 p.m.**
FECHA LÍMITE CONTROL	Cierre definitivo para la confirmación de la delegación técnica oficial ante Amable y el Ministerio de Transporte.	**VIERNES 5 de Junio de 2026**

- **Lugar del Taller:** Auditorio Principal del Edificio RIO Centro Inteligente.
- **Dirección Sede:** Calle 56 No. 6-170, Montería, Córdoba.

Para información adicional, comunicarse a la línea móvil de contacto: 3005697995 - Gerencia Encargada Montería Ciudad Amable S.A.S

Agradecemos de antemano su valioso apoyo y su constante compromiso con la planeación de la movilidad sostenible en nuestro municipio.

Cordialmente,

LUIS ARMANDO DÍAZ RAMÍREZ
Gerente (e)
Montería Ciudad Amable S.A.S.

FUNCIONARIOS y/o CONTRATISTA RESPONSABLES	NOMBRES Y APELLIDOS	CARGO	FIRMA
Elaboró	Paula Rodríguez Geney	Contratista	PR
Revisó	Paola Vanessa Sibaja Racero	Contratista	
Los arriba firmantes declaramos que hemos revisado el presente documento y lo encontramos ajustado a las normas y disposiciones legales y/o técnicas vigentes y por lo tanto, bajo nuestra responsabilidad lo presentamos para la firma del remitente			

MONTERÍA AMABLE
SISTEMA ESTRATÉGICO DE TRANSPORTE PÚBLICO

Alcaldía de MONTERÍA

Montería, 26 de mayo de 2026

Oficio N°334-100

DR.
GERMAN ENRIQUE QUINTERO MENDOZA
DIRECTOR INSTITUTO MUNICIPAL DEL DEPORTE Y RECREACIÓN IMDER
E. S. D.

ASUNTO: Convocatoria e Invitación Especial al Taller Técnico de Co-diseño Intermodal "CONECTANDO RUEDAS"

Cordial saludo,

Desde Montería Ciudad Amable S.A.S., en un esfuerzo técnico y metodológico coordinado y ejecutado en conjunto con la Unidad de Movilidad Urbana Sostenible (UMUS) del Ministerio de Transporte, nos complace extenderle una invitación formal para participar en el Workshop "CONECTANDO RUEDAS". Este espacio de co-diseño e integración institucional tiene como objetivo estratégico fortalecer las Mesas Técnicas Territoriales como instancias fundamentales de articulación y soporte en la consolidación del CONPES para el Programa Nacional de Integración de la Movilidad Activa a los Sistemas de Transporte del país.

Dada la naturaleza técnica, operativa y regulatoria del taller, la participación de su dependencia es crucial para estructurar, validar y priorizar los esquemas de integración modal SETP–Bicicleta en el territorio bajo estrictos criterios de seguridad vial, accesibilidad universal y sostenibilidad.

Su asistencia presencial es de vital importancia para el desarrollo de esta jornada. No obstante, en caso de presentar alguna limitación por su agenda institucional, le solicitamos respetuosamente delegar su representación en un equipo interdisciplinario de máximo tres (3) profesionales adscritos a su despacho, garantizando así la articulación técnica de su secretaría en las mesas de trabajo.

Es importante destacar que el taller contará con una metodología inmersiva dividida en dos jornadas. La sesión del segundo día (17 de junio) comprenderá el desarrollo del "Safari Urbano", el cual consistirá en un recorrido técnico de validación en campo para evaluar la infraestructura, la intermodalidad activa y los puntos críticos del piloto propuesto. Por tal razón, se solicita amablemente que los delegados asistan ese día con ropa cómoda, calzado idóneo para caminata o uso de bicicleta, y elementos de protección solar.

El evento es financiado y provisto de manera integral por las entidades organizadoras, asegurando el material didáctico, las mesas de concertación y las estaciones de refrigerio durante las jornadas de trabajo. Agradecemos remitir la confirmación oficial de los nombres y cargos de sus delegados a más tardar el próximo ***viernes 5 de junio de 2026*** a los correos electrónicos institucionales: *recepcion.monteriaamable@gmail.com* y *gerencia@monteriaamable.gov.co,* con el propósito de consolidar el aforo definitivo ante el equipo logístico del Ministerio de Transporte.

MONTERÍA AMABLE
SISTEMA ESTRATÉGICO DE TRANSPORTE PÚBLICO

Alcaldía de MONTERÍA



- **Lugar del Taller:** Auditorio Principal del Edificio RIO Centro Inteligente.
- **Dirección Sede:** Calle 56 No. 6-170, Montería, Córdoba.

Para información adicional, comunicarse a la línea móvil de contacto: 3005697995 - Gerencia Encargada Montería Ciudad Amable S.A.S

Agradecemos de antemano su valioso apoyo y su constante compromiso con la planeación de la movilidad sostenible en nuestro municipio.

Cordialmente,

LUIS ARMANDO DÍAZ RAMÍREZ
Gerente (e)
Montería Ciudad Amable S.A.S.

FUNCIONARIOS y/o CONTRATISTA RESPONSABLES	NOMBRES Y APELLIDOS	CARGO	FIRMA
Elaboró	Paula Rodriguez Geney	Contratista	
Revisó	Paola Vanessa Sibaja Racero	Contratista	
Los arriba firmantes declaramos que hemos revisado el presente documento y lo encontramos ajustado a las normas y disposiciones legales y/o técnicas vigentes y por lo tanto, bajo nuestra responsabilidad lo presentamos para la firma del remitente			

MONTERÍA AMABLE
SISTEMA ESTRATÉGICO DE TRANSPORTE PÚBLICO

Alcaldía de MONTERÍA

Montería, 29 de mayo de 2026

Oficio N°360-100

DRA.
CARMEN ALICIA MORENO
DIRECTORA DE BIENESTAR INSTITUCIONAL
UNIVERSIDAD DEL SINÚ

ASUNTO: Convocatoria e Invitación Especial al Taller Técnico de Co-diseño Intermodal "CONECTANDO RUEDAS"

Cordial saludo,

Desde Montería Ciudad Amable S.A.S., en un esfuerzo técnico y metodológico coordinado y ejecutado en conjunto con la Unidad de Movilidad Urbana Sostenible (UMUS) del Ministerio de Transporte, nos complace extenderle una invitación formal para participar en el Workshop "CONECTANDO RUEDAS". Este espacio de co-diseño e integración institucional tiene como objetivo estratégico fortalecer las Mesas Técnicas Territoriales como instancias fundamentales de articulación y soporte en la consolidación del CONPES para el Programa Nacional de Integración de la Movilidad Activa a los Sistemas de Transporte del país.

Dada la naturaleza técnica, operativa y regulatoria del taller, la participación de su dependencia es crucial para estructurar, validar y priorizar los esquemas de integración modal SETP–Bicicleta en el territorio bajo estrictos criterios de seguridad vial, accesibilidad universal y sostenibilidad.

Su asistencia presencial es de vital importancia para el desarrollo de esta jornada. No obstante, en caso de presentar alguna limitación por su agenda institucional, le solicitamos respetuosamente delegar su representación en un equipo interdisciplinario de máximo tres (3) profesionales adscritos a su despacho, garantizando así la articulación técnica de su secretaría en las mesas de trabajo.

Es importante destacar que el taller contará con una metodología inmersiva dividida en dos jornadas. La sesión del segundo día (17 de junio) comprenderá el desarrollo del "Safari Urbano", el cual consistirá en un recorrido técnico de validación en campo para evaluar la infraestructura, la intermodalidad activa y los puntos críticos del piloto propuesto. Por tal razón, se solicita amablemente que los delegados asistan ese día con ropa cómoda, calzado idóneo para caminata o uso de bicicleta, y elementos de protección solar.

El evento es financiado y provisto de manera integral por las entidades organizadoras, asegurando el material didáctico, las mesas de concertación y las estaciones de refrigerio durante las jornadas de trabajo. Agradecemos remitir la confirmación oficial de los nombres y cargos de sus delegados a más tardar el próximo ***viernes 5 de junio de 2026*** a los correos electrónicos institucionales: *recepcion.monteriaamable@gmail.com* y *gerencia@monteriaamable.gov.co*, con el propósito de consolidar el aforo definitivo ante el equipo logístico del Ministerio de Transporte.

MONTERÍA AMABLE
SISTEMA ESTRATÉGICO DE TRANSPORTE PÚBLICO

Alcaldía de MONTERÍA



- **Lugar del Taller:** Auditorio Principal del Edificio RIO Centro Inteligente.
- **Dirección Sede:** Calle 56 No. 6-170, Montería, Córdoba.

Para información adicional, comunicarse a la línea móvil de contacto: 3005697995 - Gerencia Encargada Montería Ciudad Amable S.A.S

Agradecemos de antemano su valioso apoyo y su constante compromiso con la planeación de la movilidad sostenible en nuestro municipio.

Cordialmente,

LUIS ARMANDO DÍAZ RAMÍREZ
Gerente (e)
Montería Ciudad Amable S.A.S.

FUNCIONARIOS y/o CONTRATISTA RESPONSABLES	NOMBRES Y APELLIDOS	CARGO	FIRMA
Elaboró	Paula Rodríguez Geney	Contratista	PR
Revisó	Fiorella Rodríguez Noguera	Contratista	
Los arriba firmantes declaramos que hemos revisado el presente documento y lo encontramos ajustado a las normas y disposiciones legales y/o técnicas vigentes y por lo tanto, bajo nuestra responsabilidad lo presentamos para la firma del remitente			

MONTERÍA AMABLE
SISTEMA ESTRATÉGICO DE TRANSPORTE PÚBLICO

Alcaldía de MONTERÍA

Montería, 29 de mayo de 2026

Oficio N°359-100

DR.
REINALDO MARTÍNEZ TORRES
SECRETARIO DE TRÁNSITO Y TRANSPORTE
DEPARTAMENTO DE CÓRDOBA
secretaria.transito@cordoba.gov.co

ASUNTO: Convocatoria e Invitación Especial al Taller Técnico de Co-diseño Intermodal "CONECTANDO RUEDAS"

Cordial saludo,

Desde Montería Ciudad Amable S.A.S., en un esfuerzo técnico y metodológico coordinado y ejecutado en conjunto con la Unidad de Movilidad Urbana Sostenible (UMUS) del Ministerio de Transporte, nos complace extenderle una invitación formal para participar en el Workshop "CONECTANDO RUEDAS". Este espacio de co-diseño e integración institucional tiene como objetivo estratégico fortalecer las Mesas Técnicas Territoriales como instancias fundamentales de articulación y soporte en la consolidación del CONPES para el Programa Nacional de Integración de la Movilidad Activa a los Sistemas de Transporte del país.

Dada la naturaleza técnica, operativa y regulatoria del taller, la participación de su dependencia es crucial para estructurar, validar y priorizar los esquemas de integración modal SETP–Bicicleta en el territorio bajo estrictos criterios de seguridad vial, accesibilidad universal y sostenibilidad.

Su asistencia presencial es de vital importancia para el desarrollo de esta jornada. No obstante, en caso de presentar alguna limitación por su agenda institucional, le solicitamos respetuosamente delegar su representación en un equipo interdisciplinario de máximo tres (3) profesionales adscritos a su despacho, garantizando así la articulación técnica de su secretaría en las mesas de trabajo.

Es importante destacar que el taller contará con una metodología inmersiva dividida en dos jornadas. La sesión del segundo día (17 de junio) comprenderá el desarrollo del "Safari Urbano", el cual consistirá en un recorrido técnico de validación en campo para evaluar la infraestructura, la intermodalidad activa y los puntos críticos del piloto propuesto. Por tal razón, se solicita amablemente que los delegados asistan ese día con ropa cómoda, calzado idóneo para caminata o uso de bicicleta, y elementos de protección solar.

El evento es financiado y provisto de manera integral por las entidades organizadoras, asegurando el material didáctico, las mesas de concertación y las estaciones de refrigerio durante las jornadas de trabajo. Agradecemos remitir la confirmación oficial de los nombres y cargos de sus delegados a más tardar el próximo ***viernes 5 de junio de 2026*** a los correos electrónicos institucionales: *recepcion.monteriaamable@gmail.com* y *gerencia@monteriaamable.gov.co*, con el propósito de consolidar el aforo definitivo ante el equipo logístico del Ministerio de Transporte.

MONTERÍA AMABLE
SISTEMA ESTRATÉGICO DE TRANSPORTE PÚBLICO

Alcaldía de MONTERÍA



- **Lugar del Taller:** Auditorio Principal del Edificio RIO Centro Inteligente.
- **Dirección Sede:** Calle 56 No. 6-170, Montería, Córdoba.

Para información adicional, comunicarse a la línea móvil de contacto: 3005697995 - Gerencia Encargada Montería Ciudad Amable S.A.S

Agradecemos de antemano su valioso apoyo y su constante compromiso con la planeación de la movilidad sostenible en nuestro municipio.

Cordialmente,

LUIS ARMANDO DÍAZ RAMÍREZ
Gerente (e)
Montería Ciudad Amable S.A.S.

FUNCIONARIOS y/o CONTRATISTA RESPONSABLES	NOMBRES Y APELLIDOS	CARGO	FIRMA
Elaboró	Paula Rodríguez Geney	Contratista	
Revisó	Fiorella Rodríguez Noguera	Contratista	
Los arriba firmantes declaramos que hemos revisado el presente documento y lo encontramos ajustado a las normas y disposiciones legales y/o técnicas vigentes y por lo tanto, bajo nuestra responsabilidad lo presentamos para la firma del remitente			

MONTERÍA AMABLE
SISTEMA ESTRATÉGICO DE TRANSPORTE PÚBLICO

Alcaldía de MONTERÍA

Montería, 26 de mayo de 2026

Oficio N°343--100

DR.
ORLANDO RODRIGO MEDINA MARSIGLIA
DIRECTOR CVS
Cvs@cvs.gov.co

ASUNTO: Convocatoria e Invitación Especial al Taller Técnico de Co-diseño Intermodal "CONECTANDO RUEDAS"

Cordial saludo,

Desde Montería Ciudad Amable S.A.S., en un esfuerzo técnico y metodológico coordinado y ejecutado en conjunto con la Unidad de Movilidad Urbana Sostenible (UMUS) del Ministerio de Transporte, nos complace extenderle una invitación formal para participar en el Workshop "CONECTANDO RUEDAS". Este espacio de co-diseño e integración institucional tiene como objetivo estratégico fortalecer las Mesas Técnicas Territoriales como instancias fundamentales de articulación y soporte en la consolidación del CONPES para el Programa Nacional de Integración de la Movilidad Activa a los Sistemas de Transporte del país.

Dada la naturaleza técnica, operativa y regulatoria del taller, la participación de su dependencia es crucial para estructurar, validar y priorizar los esquemas de integración modal SETP–Bicicleta en el territorio bajo estrictos criterios de seguridad vial, accesibilidad universal y sostenibilidad.

Su asistencia presencial es de vital importancia para el desarrollo de esta jornada. No obstante, en caso de presentar alguna limitación por su agenda institucional, le solicitamos respetuosamente delegar su representación en un equipo interdisciplinario de máximo tres (3) profesionales adscritos a su despacho, garantizando así la articulación técnica de su secretaría en las mesas de trabajo.

Es importante destacar que el taller contará con una metodología inmersiva dividida en dos jornadas. La sesión del segundo día (17 de junio) comprenderá el desarrollo del "Safari Urbano", el cual consistirá en un recorrido técnico de validación en campo para evaluar la infraestructura, la intermodalidad activa y los puntos críticos del piloto propuesto. Por tal razón, se solicita amablemente que los delegados asistan ese día con ropa cómoda, calzado idóneo para caminata o uso de bicicleta, y elementos de protección solar.

El evento es financiado y provisto de manera integral por las entidades organizadoras, asegurando el material didáctico, las mesas de concertación y las estaciones de refrigerio durante las jornadas de trabajo. Agradecemos remitir la confirmación oficial de los nombres y cargos de sus delegados a más tardar el próximo ***viernes 5 de junio de 2026*** a los correos electrónicos institucionales: *recepcion.monteriaamable@gmail.com* y *gerencia@monteriaamable.gov.co,* con el propósito de consolidar el aforo definitivo ante el equipo logístico del Ministerio de Transporte.

MONTERÍA AMABLE
SISTEMA ESTRATÉGICO DE TRANSPORTE PÚBLICO

Alcaldía de MONTERÍA



- **Lugar del Taller:** Auditorio Principal del Edificio RIO Centro Inteligente.
- **Dirección Sede:** Calle 56 No. 6-170, Montería, Córdoba.

Para información adicional, comunicarse a la línea móvil de contacto: 3005697995 - Gerencia Encargada Montería Ciudad Amable S.A.S

Agradecemos de antemano su valioso apoyo y su constante compromiso con la planeación de la movilidad sostenible en nuestro municipio.

Cordialmente,

LUIS ARMANDO DÍAZ RAMÍREZ
Gerente (e)
Montería Ciudad Amable S.A.S.

FUNCIONARIOS y/o CONTRATISTA RESPONSABLES	NOMBRES Y APELLIDOS	CARGO	FIRMA
Elaboró	Paula Rodríguez Geney	Contratista	
Revisó	Paola Vanessa Sibaja Racero	Contratista	
Los arriba firmantes declaramos que hemos revisado el presente documento y lo encontramos ajustado a las normas y disposiciones legales y/o técnicas vigentes y por lo tanto, bajo nuestra responsabilidad lo presentamos para la firma del remitente			

MONTERÍA AMABLE
SISTEMA ESTRATÉGICO DE TRANSPORTE PÚBLICO

Alcaldía de MONTERÍA

Montería, 26 de mayo de 2026

Oficio N°327-100

DR.
CARLOS ANDRÉS GARCÍA SUAREZ
SECRETARIO DE GOBIERNO
MUNICIPIO DE MONTERÍA

ASUNTO: Convocatoria e Invitación Especial al Taller Técnico de Co-diseño Intermodal "CONECTANDO RUEDAS"

Cordial saludo,

Desde Montería Ciudad Amable S.A.S., en un esfuerzo técnico y metodológico coordinado y ejecutado en conjunto con la Unidad de Movilidad Urbana Sostenible (UMUS) del Ministerio de Transporte, nos complace extenderle una invitación formal para participar en el Workshop "CONECTANDO RUEDAS". Este espacio de co-diseño e integración institucional tiene como objetivo estratégico fortalecer las Mesas Técnicas Territoriales como instancias fundamentales de articulación y soporte en la consolidación del CONPES para el Programa Nacional de Integración de la Movilidad Activa a los Sistemas de Transporte del país.

Dada la naturaleza técnica, operativa y regulatoria del taller, la participación de su dependencia es crucial para estructurar, validar y priorizar los esquemas de integración modal SETP–Bicicleta en el territorio bajo estrictos criterios de seguridad vial, accesibilidad universal y sostenibilidad.

Su asistencia presencial es de vital importancia para el desarrollo de esta jornada. No obstante, en caso de presentar alguna limitación por su agenda institucional, le solicitamos respetuosamente delegar su representación en un equipo interdisciplinario de máximo tres (3) profesionales adscritos a su despacho, garantizando así la articulación técnica de su secretaría en las mesas de trabajo.

Es importante destacar que el taller contará con una metodología inmersiva dividida en dos jornadas. La sesión del segundo día (17 de junio) comprenderá el desarrollo del "Safari Urbano", el cual consistirá en un recorrido técnico de validación en campo para evaluar la infraestructura, la intermodalidad activa y los puntos críticos del piloto propuesto. Por tal razón, se solicita amablemente que los delegados asistan ese día con ropa cómoda, calzado idóneo para caminata o uso de bicicleta, y elementos de protección solar.

El evento es financiado y provisto de manera integral por las entidades organizadoras, asegurando el material didáctico, las mesas de concertación y las estaciones de refrigerio durante las jornadas de trabajo. Agradecemos remitir la confirmación oficial de los nombres y cargos de sus delegados a más tardar el próximo ***viernes 5 de junio de 2026*** a los correos electrónicos institucionales: *recepcion.monteriaamable@gmail.com* y *gerencia@monteriaamable.gov.co,* con el propósito de consolidar el aforo definitivo ante el equipo logístico del Ministerio de Transporte.

MONTERÍA AMABLE
SISTEMA ESTRATÉGICO DE TRANSPORTE PÚBLICO

Alcaldía de MONTERÍA



- **Lugar del Taller:** Auditorio Principal del Edificio RIO Centro Inteligente.
- **Dirección Sede:** Calle 56 No. 6-170, Montería, Córdoba.

Para información adicional, comunicarse a la línea móvil de contacto: 3005697995 - Gerencia Encargada Montería Ciudad Amable S.A.S

Agradecemos de antemano su valioso apoyo y su constante compromiso con la planeación de la movilidad sostenible en nuestro municipio.

Cordialmente,

LUIS ARMANDO DÍAZ RAMÍREZ
Gerente (e)
Montería Ciudad Amable S.A.S.

FUNCIONARIOS y/o CONTRATISTA RESPONSABLES	NOMBRES Y APELLIDOS	CARGO	FIRMA
Elaboró	Paula Rodríguez Geney	Contratista	
Revisó	Paola Vanessa Sibaja Racero	Contratista	
Los arriba firmantes declaramos que hemos revisado el presente documento y lo encontramos ajustado a las normas y disposiciones legales y/o técnicas vigentes y por lo tanto, bajo nuestra responsabilidad lo presentamos para la firma del remitente			

MONTERÍA AMABLE
SISTEMA ESTRATÉGICO DE TRANSPORTE PÚBLICO

Alcaldía de MONTERÍA

Montería, 26 de mayo de 2026

Oficio N°326-100

DR.
DANIEL EDUARDO PATRÓN PÉREZ
SECRETARIO GENERAL
MUNICIPIO DE MONTERÍA

ASUNTO: **Convocatoria e Invitación Especial al Taller Técnico de Co-diseño Intermodal "CONECTANDO RUEDAS"**

Cordial saludo,

Desde Montería Ciudad Amable S.A.S., en un esfuerzo técnico y metodológico coordinado y ejecutado en conjunto con la Unidad de Movilidad Urbana Sostenible (UMUS) del Ministerio de Transporte, nos complace extenderle una invitación formal para participar en el Workshop "CONECTANDO RUEDAS". Este espacio de co-diseño e integración institucional tiene como objetivo estratégico fortalecer las Mesas Técnicas Territoriales como instancias fundamentales de articulación y soporte en la consolidación del CONPES para el Programa Nacional de Integración de la Movilidad Activa a los Sistemas de Transporte del país.

Dada la naturaleza técnica, operativa y regulatoria del taller, la participación de su dependencia es crucial para estructurar, validar y priorizar los esquemas de integración modal SETP–Bicicleta en el territorio bajo estrictos criterios de seguridad vial, accesibilidad universal y sostenibilidad.

Su asistencia presencial es de vital importancia para el desarrollo de esta jornada. No obstante, en caso de presentar alguna limitación por su agenda institucional, le solicitamos respetuosamente delegar su representación en un equipo interdisciplinario de máximo tres (3) profesionales adscritos a su despacho, garantizando así la articulación técnica de su secretaría en las mesas de trabajo.

Es importante destacar que el taller contará con una metodología inmersiva dividida en dos jornadas. La sesión del segundo día (17 de junio) comprenderá el desarrollo del "Safari Urbano", el cual consistirá en un recorrido técnico de validación en campo para evaluar la infraestructura, la intermodalidad activa y los puntos críticos del piloto propuesto. Por tal razón, se solicita amablemente que los delegados asistan ese día con ropa cómoda, calzado idóneo para caminata o uso de bicicleta, y elementos de protección solar.

El evento es financiado y provisto de manera integral por las entidades organizadoras, asegurando el material didáctico, las mesas de concertación y las estaciones de refrigerio durante las jornadas de trabajo. Agradecemos remitir la confirmación oficial de los nombres y cargos de sus delegados a más tardar el próximo ***viernes 5 de junio de 2026*** a los correos electrónicos institucionales: *recepcion.monteriaamable@gmail.com* y *gerencia@monteriaamable.gov.co,* con el propósito de consolidar el aforo definitivo ante el equipo logístico del Ministerio de Transporte.

MONTERÍA AMABLE
SISTEMA ESTRATÉGICO DE TRANSPORTE PÚBLICO

Alcaldía de MONTERÍA



- **Lugar del Taller:** Auditorio Principal del Edificio RIO Centro Inteligente.
- **Dirección Sede:** Calle 56 No. 6-170, Montería, Córdoba.

Para información adicional, comunicarse a la línea móvil de contacto: 3005697995 - Gerencia Encargada Montería Ciudad Amable S.A.S

Agradecemos de antemano su valioso apoyo y su constante compromiso con la planeación de la movilidad sostenible en nuestro municipio.

Cordialmente,

LUIS ARMANDO DIAZ RAMÍREZ
Gerente (e)
Montería Ciudad Amable S.A.S.

FUNCIONARIOS y/o CONTRATISTA RESPONSABLES	NOMBRES Y APELLIDOS	CARGO	FIRMA
Elaboró	Paula Rodríguez Geney	Contratista	
Revisó	Paola Vanessa Sibaja Racero	Contratista	
Los arriba firmantes declaramos que hemos revisado el presente documento y lo encontramos ajustado a las normas y disposiciones legales y/o técnicas vigentes y por lo tanto, bajo nuestra responsabilidad lo presentamos para la firma del remitente			

MONTERÍA AMABLE
SISTEMA ESTRATÉGICO DE TRANSPORTE PÚBLICO

Alcaldía de MONTERÍA

Montería, 29 de mayo de 2026

Oficio N°361-100

DRA.
MARGARITA MONTALVO
GERENTE
TERMINAL DE TRANSPORTE MONTERÍA
gerencia@terminalmonteria.com

ASUNTO: Convocatoria e Invitación Especial al Taller Técnico de Co-diseño Intermodal "CONECTANDO RUEDAS"

Cordial saludo,

Desde Montería Ciudad Amable S.A.S., en un esfuerzo técnico y metodológico coordinado y ejecutado en conjunto con la Unidad de Movilidad Urbana Sostenible (UMUS) del Ministerio de Transporte, nos complace extenderle una invitación formal para participar en el Workshop "CONECTANDO RUEDAS". Este espacio de co-diseño e integración institucional tiene como objetivo estratégico fortalecer las Mesas Técnicas Territoriales como instancias fundamentales de articulación y soporte en la consolidación del CONPES para el Programa Nacional de Integración de la Movilidad Activa a los Sistemas de Transporte del país.

Dada la naturaleza técnica, operativa y regulatoria del taller, la participación de su dependencia es crucial para estructurar, validar y priorizar los esquemas de integración modal SETP–Bicicleta en el territorio bajo estrictos criterios de seguridad vial, accesibilidad universal y sostenibilidad.

Su asistencia presencial es de vital importancia para el desarrollo de esta jornada. No obstante, en caso de presentar alguna limitación por su agenda institucional, le solicitamos respetuosamente delegar su representación en un equipo interdisciplinario de máximo tres (3) profesionales adscritos a su despacho, garantizando así la articulación técnica de su secretaría en las mesas de trabajo.

Es importante destacar que el taller contará con una metodología inmersiva dividida en dos jornadas. La sesión del segundo día (17 de junio) comprenderá el desarrollo del "Safari Urbano", el cual consistirá en un recorrido técnico de validación en campo para evaluar la infraestructura, la intermodalidad activa y los puntos críticos del piloto propuesto. Por tal razón, se solicita amablemente que los delegados asistan ese día con ropa cómoda, calzado idóneo para caminata o uso de bicicleta, y elementos de protección solar.

El evento es financiado y provisto de manera integral por las entidades organizadoras, asegurando el material didáctico, las mesas de concertación y las estaciones de refrigerio durante las jornadas de trabajo. Agradecemos remitir la confirmación oficial de los nombres y cargos de sus delegados a más tardar el próximo ***viernes 5 de junio de 2026*** a los correos electrónicos institucionales: *recepcion.monteriaamable@gmail.com* y *gerencia@monteriaamable.gov.co,* con el propósito de consolidar el aforo definitivo ante el equipo logístico del Ministerio de Transporte.

MONTERÍA AMABLE
SISTEMA ESTRATÉGICO DE TRANSPORTE PÚBLICO

Alcaldía de MONTERÍA



- **Lugar del Taller:** Auditorio Principal del Edificio RIO Centro Inteligente.
- **Dirección Sede:** Calle 56 No. 6-170, Montería, Córdoba.

Para información adicional, comunicarse a la línea móvil de contacto: 3005697995 - Gerencia Encargada Montería Ciudad Amable S.A.S

Agradecemos de antemano su valioso apoyo y su constante compromiso con la planeación de la movilidad sostenible en nuestro municipio.

Cordialmente,

LUIS ARMANDO DÍAZ RAMÍREZ
Gerente (e)
Montería Ciudad Amable S.A.S.

FUNCIONARIOS y/o CONTRATISTA RESPONSABLES	NOMBRES Y APELLIDOS	CARGO	FIRMA
Elaboró	Paula Rodríguez Geney	Contratista	
Revisó	Fiorella Rodríguez Noguera	Contratista	
Los arriba firmantes declaramos que hemos revisado el presente documento y lo encontramos ajustado a las normas y disposiciones legales y/o técnicas vigentes y por lo tanto, bajo nuestra responsabilidad lo presentamos para la firma del remitente			

MONTERÍA AMABLE
SISTEMA ESTRATÉGICO DE TRANSPORTE PÚBLICO

Alcaldía de MONTERÍA



- **Lugar del Taller:** Auditorio Principal del Edificio RIO Centro Inteligente.
- **Dirección Sede:** Calle 56 No. 6-170, Montería, Córdoba.

Para información adicional, comunicarse a la línea móvil de contacto: 3005697995 - Gerencia Encargada Montería Ciudad Amable S.A.S

Agradecemos de antemano su valioso apoyo y su constante compromiso con la planeación de la movilidad sostenible en nuestro municipio.

Cordialmente,

LUIS ARMANDO DÍAZ RAMÍREZ
Gerente (e)
Montería Ciudad Amable S.A.S.

FUNCIONARIOS y/o CONTRATISTA RESPONSABLES	NOMBRES Y APELLIDOS	CARGO	FIRMA
Elaboró	Paula Rodríguez Geney	Contratista	
Revisó	Paola Vanessa Sibaja Racero	Contratista	
Los arriba firmantes declaramos que hemos revisado el presente documento y lo encontramos ajustado a las normas y disposiciones legales y/o técnicas vigentes y por lo tanto, bajo nuestra responsabilidad lo presentamos para la firma del remitente			