



ISSACON
SAS

ISSACON S.A.S

NIT 900.408.874-8

INFORME PARCIAL 2 DE ACTIVIDADES
CONSTRUCCION DE MEJORAMIENTOS DE VIVIENDA
DISPERSA PARA FAMILIAS DE ESCASOS RECURSOS EN EL
AREA RURAL DEL MUNICIPIO DE SOCOTA
DEPARTAMENTO DE BOYACA. JUNIO 2026

	<p align="center">INFORME 2. CONSTRUCCION DE MEJORAMIENTOS DE VIVIENDA DISPERSA PARA FAMILIAS DE ESCASOS RECURSOS EN EL AREA RURAL DEL MUNICIPIO DE SOCOTA DEPARTAMENTO DE BOYACA.</p>	<p align="center">29/06/2026</p>
---	---	----------------------------------

ELABORÓ	
	
JUAN SEBASTIAN PRADA INGENIERO ADMINISTRATIVO	

REGISTRO DE APROBACIONES

				
REVISO Y APROBÓ				
FECHA:				
JEFFERSON ARBEY MENDIVELSO GARCIA SECRETARIO DE PLANEACIÓN Y GESTIÓN TERRITORIAL DE SOCOTÁ BOYACÁ				
<u>No. REVISIÓN</u>	<u>FECHA</u>	<u>CAMBIO</u>	<u>SOLICITÓ</u>	<u>EFFECTIVO DESDE</u>
0_0	29/06/2026	ELABORACIÓN	SECRETARIA DE PLANEACIÓN DE SOCOTA BOYACA	29/06/2026

<u>CONTROL DE CAMBIOS</u>		
<u>No. REVISIÓN</u>	<u>REDACCIÓN DEL CAMBIO</u>	<u>CAPITULO</u>
0_0	ELABORACIÓN	-

	<p style="text-align: center;">INFORME 2. CONSTRUCCION DE MEJORAMIENTOS DE VIVIENDA DISPERSA PARA FAMILIAS DE ESCASOS RECURSOS EN EL AREA RURAL DEL MUNICIPIO DE SOCOTA DEPARTAMENTO DE BOYACA.</p>	<p style="text-align: center;">29/06/2026</p>
---	--	---

1 TABLA DE CONTENIDO

2	INFORMACIÓN BÁSICA DEL CONTRATO DE OBRA.....	3
3	DESCRIPCIÓN DEL CONTRATO.....	4
4	LOCALIZACIÓN DEL PROYECTO.....	5
5	INFORMACIÓN TÉCNICA DEL CONTRATO DE OBRA.....	5
6	MAYORES Y MENORES CANTIDADES.....	8
7	ACTIVIDADES DESARROLLADAS DENTRO DEL PERIODO.....	10
8	BALANCE FINANCIERO DEL CONTRATO DE OBRA.....	12
9	SEGUIMIENTO Y CONTROL DE POLIZAS.....	12
10	REGISTRO FOTOGRAFICO.....	13
11	ANEXOS.....	25
12	CERTIFICACIÓN SEGURIDAD SOCIAL.....	26
13	MEMORIAS DE CALCULO.....	27

	INFORME 2. CONSTRUCCION DE MEJORAMIENTOS DE VIVIENDA DISPERSA PARA FAMILIAS DE ESCASOS RECURSOS EN EL AREA RURAL DEL MUNICIPIO DE SOCOTA DEPARTAMENTO DE BOYACA.	29/06/2026
---	---	------------

2 INFORMACIÓN BÁSICA DEL CONTRATO DE OBRA

INFORMACIÓN BÁSICA DEL CONTRATO DE OBRA	
ENTIDAD CONTRATANTE:	ALCALDIA MUNICIPAL DE SOCOTÁ
CONTRATO DE OBRA No:	C-MS-SA-001-2026
FECHA DE FIRMA DEL CONTRATO:	12 DE MARZO DEL 2026
PLAZO DE EJECUCIÓN INICIAL:	TRES (03) MESES
FECHA DE FIRMA DEL ACTA DE INICIO:	08 DE MAYO DEL 2026
PLAZO DE EJECUCIÓN ADICIONAL:	UN (01) MES
FECHA DE SUSPENSIÓN:	N/A
FECHA DE REINICIO:	N/A
FECHA DE TERMINACIÓN:	07 DE SEPTIEMBRE DE 2026
VALOR INICIAL DEL CONTRATO:	\$ 296.367.363,49
VALOR ADICIONAL DEL CONTRATO:	\$ 88.663.241,66
VALOR TOTAL:	\$385.030.605,15

PBX: (1) 635 34 25 - 312 761 59 35

Dirección: Calle 152 # 22ª – 23 Bogotá D.C.

Email: contacto.issacon@gmail.com

	INFORME 2. CONSTRUCCION DE MEJORAMIENTOS DE VIVIENDA DISPERSA PARA FAMILIAS DE ESCASOS RECURSOS EN EL AREA RURAL DEL MUNICIPIO DE SOCOTA DEPARTAMENTO DE BOYACA.	29/06/2026
---	---	------------

SUPERVISOR:	JEFFERSON ARBEY MENDIVELSO GARCIA – SECRETARIO PLANEACIÓN Y GESTIÓN TERRITORIAL
DATOS DEL CONTRATISTA	
FIRMA CONTRATISTA:	ISSACON SAS
NIT:	900.408.874-8
REPRESENTANTE LEGAL:	RONALD CAMILO PRADA ULLOA
CELULAR:	3001636465
DIRECCIÓN OFICINA:	CALLE 152 # 22A - 23

3 DESCRIPCIÓN DEL CONTRATO

La administración municipal de Socotá, en cumplimiento de los objetivos y líneas estratégicas contemplados en el Plan de Desarrollo Municipal “TRABAJEMOS POR EL DESARROLLO SOCOTENSE 2024-2027”, específicamente en la línea de acción “Trabajemos por el bienestar social”, contempla la disminución del déficit de vivienda con el fin de avanzar en el cierre de brechas. Teniendo en cuenta la necesidad de mejorar significativamente la cobertura habitacional y brindar espacios adecuados y dignos a la población más vulnerable, y con el objetivo de contribuir a superar la pobreza extrema en el municipio, se hizo necesario aportar a la infraestructura habitacional de familias del sector rural. Por lo anteriormente expuesto, la administración municipal a través del proceso de Selección Abreviada de Menor Cuantía, decide realizar la “CONSTRUCCION DE MEJORAMIENTOS DE VIVIENDA DISPERSA PARA FAMILIAS DE ESCASOS RECURSOS EN EL AREA RURAL DEL MUNICIPIO DE SOCOTA DEPARTAMENTO DE BOYACA”



**INFORME 2. CONSTRUCCION DE
MEJORAMIENTOS DE VIVIENDA DISPERSA
PARA FAMILIAS DE ESCASOS RECURSOS EN
EL AREA RURAL DEL MUNICIPIO DE
SOCOTA DEPARTAMENTO DE BOYACA.**

29/06/2026

1		PRELIMINARES					
1,1	2.01.63	LOCALIZACIÓN Y REPLANTEO DE OBRA ARQUITECTÓNICA. (NO INCLUYE COMISIÓN TOPOGRÁFICA).	M2	245	\$ 3.000,00		\$ 735.000,00
1,2	2.01.70	EXCAVACIÓN MANUAL EN MATERIAL COMÚN	M3	74,5	\$ 70.570,00		\$ 5.257.465,00
SUBTOTAL							\$ 5.992.465,00
2		CIMENTACION					
2,1	2.02.24	RELLENO CON MATERIAL DE SITIO, COMPACTADO CON PLANCHA VIBRATORIA (RANA)	M3	18	\$ 27.760,00		\$ 499.680,00
2,2	2.02.08	CONCRETO CICLÓPEO DE 17.5 Mpa (2500 PSI) RELACIÓN 60C/40P	M3	13	\$ 525.800,00	\$ 583.638,00	\$ 7.587.294,00
2,3	2.01.70	CONCRETO PARA VIGA DE AMARRE 21 MPA (3000 PSI) SECCIÓN RECTANGULAR	M3	16,2	\$ 887.200,00	\$ 984.792,00	\$ 15.953.630,40
SUBTOTAL							\$ 24.040.604,40
3		ESTRUCTURA EN CONCRETO					
3,1	2.03.01	COLUMNAS Y PEDESTALES EN CONCRETO DE 21 Mpa - (3000 PSI), H< 3.00 M. (FORMALETA MADERA)	M3	5	\$ 1.136.500,00	\$ 1.261.515,00	\$ 6.307.575,00
3,2	2.03.31	VIGA DE AMARRE SOBRE MURO DE 21 Mpa - (3000 PSI).	M3	6,4	\$ 1.087.500,00	\$ 1.207.125,00	\$ 7.725.600,00
3,3	2.02.35	SUMINISTRO, FIGURADO Y AMARRE DE ACERO DE 420 Mpa (60000 PSI)	KG	4622,6	\$ 7.670,00	\$ 8.513,70	\$ 39.355.429,62
3,4	2.03.26	PLACA MACIZA EN CONCRETO DE 21 Mpa - (3000 PSI) E= 0.10 M.	M2	223,35	\$ 162.740,00	\$ 180.641,40	\$ 40.346.256,69
SUBTOTAL							\$ 93.734.861,31
4		MAMPOSTERIA					
4,1	2.04.14	MURO EN BLOQUE DE ARCILLA No.4. E = 0.10M.	M2	628	\$ 68.160,00	\$ 75.657,60	\$ 47.512.972,80
SUBTOTAL							\$ 47.512.972,80
6		CUBIERTA					
6,1	2.08.20	SUMINISTRO E INSTALACIÓN CUBIERTA EN TEJA FIBROCEMENTO NUMERO 6.	M2	131,8	\$ 62.260,00	\$ 69.108,60	\$ 9.108.513,48

PBX: (1) 635 34 25 - 312 761 59 35

Dirección: Calle 152 # 22ª - 23 Bogotá D.C.

Email: contacto.issacon@gmail.com



**INFORME 2. CONSTRUCCION DE
MEJORAMIENTOS DE VIVIENDA DISPERSA
PARA FAMILIAS DE ESCASOS RECURSOS EN
EL AREA RURAL DEL MUNICIPIO DE
SOCOTA DEPARTAMENTO DE BOYACA.**

29/06/2026

6,2	2.08.21	SUMINISTRO E INSTALACIÓN CUBIERTA EN TEJA FIBROCEMENTO NUMERO 8.	M2	164,8	\$ 66.600,00	\$ 73.926,00	\$ 12.183.004,80
6,3	2.08.33	SUMINISTRO E INSTALACIÓN PERFLERIA METALICA PARA ESTRUCTURA DE CUBIERTA DE EDIFICACIONES. DIMENSIONES Y CALIBRES SEGÚNH DISEÑO	KG	135	\$ 22.000,00	\$ 24.420,00	\$ 3.296.700,00
SUBTOTAL							\$ 24.588.218,28
7		INSTALACIÓN ELÉCTRICA					
7,1	2.10.136	SUMINISTRO E INSTALACIÓN DE SALIDA COMPLETA PARA INTERRUPTOR SENCILLO EN CALIBRE 12 AWG Y DUCTO PVC 1/2" (INCLUYE APARATO)	UND	20	\$ 99.300,00	\$ 110.223,00	\$ 2.204.460,00
7,3	2.10.115	SUMINISTRO E INSTALACIÓN DE SALIDA COMPLETA PARA TOMACIORRIENTE MONOFÁSICO TIPO GFCI, EN CALIBRE 12 AWG (F, N, T) Y DUCTO PVC DE 1/2". (INCLUYE APARATO).	UND	40	\$ 118.120,00	\$ 131.113,20	\$ 5.244.528,00
SUBTOTAL							\$ 7.448.988,00
8		CARPINTERIA METALICA					
8,1	2.15.07	SUMINISTRO E INSTALACIÓN DE PUERTA VENTANA EN LÁMINA CAL 18 INC. ANTICORR. (INCLUYE MARCO Y VIDRIO)	M2	28,8	\$ 321.900,00	\$ 357.309,00	\$ 10.290.499,20
8,2	2.15.06	SUMINISTRO E INSTALACIÓN DE PUERTA EN LÁMINA CAL 18. (INCLUYE ANTICORROSIVO). (NO INCLUYE CERRADURA)	M2	32	\$ 264.900,00	\$ 294.039,00	\$ 9.409.248,00
8,3	2.15.05	SUMINISTRO E INSTALACIÓN DE MARCO EN LÁMINA 0.80 < A < 1.00 M. CAL. 18 INC. (INCLUYE ANTICORROSIVO).	UND	20	\$ 223.290,00	\$ 247.851,90	\$ 4.957.038,00
SUBTOTAL							\$ 24.656.785,20
COSTO DIRECTO							\$ 227.974.894,99

PBX: (1) 635 34 25 - 312 761 59 35

Dirección: Calle 152 # 22ª - 23 Bogotá D.C.

Email: contacto.issacon@gmail.com



**INFORME 2. CONSTRUCCION DE
MEJORAMIENTOS DE VIVIENDA DISPERSA
PARA FAMILIAS DE ESCASOS RECURSOS EN
EL AREA RURAL DEL MUNICIPIO DE
SOCOTA DEPARTAMENTO DE BOYACA.**

29/06/2026

ADMINISTRACIÓN	23%	\$ 52.434.225,85
IMPREVISTOS	2%	\$ 4.559.497,90
UTILIDAD	5%	\$ 11.398.744,75
VALOR TOTAL OBRA		\$ 296.367.363,49

6 MAYORES Y MENORES CANTIDADES

CONDICIONES REALES						MAYORES Y MENORES CANTIDADES		CONDICIONES FINALES	
ITEM	DESCRIPCIÓN	UN D	CANT	VALOR UNITARIO	VALOR UNITARIO + I.D. 11%	CANT	VALOR UNITARIO	CANT	
1	PRELIMINARES								
1,1	LOCALIZACIÓN Y REPLANTEO DE OBRA ARQUITECTÓNICA. (NO INCLUYE COMISIÓN TOPOGRÁFICA).	M2	245	\$ 3.000,00	\$ 3.000,00	122,50	\$ 122,50	318,50	\$ 955.500,00
1,2	EXCAVACIÓN MANUAL EN MATERIAL COMÚN	M3	74,5	\$ 70.570,00	\$ 70.570,00	28,25	\$ 28,25	89,05	\$ 6.284.258,50
SUBTOTAL									\$ 7.239.758,50
2	CIMENTACION								
2,1	RELLENO CON MATERIAL DE SITIO, COMPACTADO CON PLANCHA VIBRATORIA (RANA)	M3	18	\$ 27.760,00	\$ 27.760,00	9,00	\$ 27.760,00	23,40	\$ 649.584,00
2,2	CONCRETO CICLÓPEO DE 17.5 Mpa (2500 PSI) RELACIÓN 60C/40P	M3	13	\$ 525.800,00	\$ 583.638,00	6,50	\$ 583.638,00	16,90	\$ 9.863.482,20
2,3	CONCRETO PARA VIGA DE AMARRE 21 MPA (3000 PSI) SECCIÓN RECTANGULAR	M3	16,2	\$ 887.200,00	\$ 984.792,00	8,18	\$ 984.792,00	21,13	\$ 20.803.731,00
SUBTOTAL									\$ 31.316.797,20
3	ESTRUCTURA EN CONCRETO								
3,1	COLUMNAS Y PEDESTALES EN CONCRETO DE 21 Mpa - (3000 PSI), H< 3.00 M. (FORMALETA MADERA)	M3	5	\$ 1.136.500,00	\$ 1.261.515,00	2,96	\$ 1.261.515,00	6,90	\$ 8.706.270,08
3,2	VIGA DE AMARRE SOBRE	M3	6,4	\$ 1.087.500,00	\$ 1.207.125,00	3,33	\$ 1.207.125,00	8,44	\$ 10.183.885,92



**INFORME 2. CONSTRUCCION DE
MEJORAMIENTOS DE VIVIENDA DISPERSA
PARA FAMILIAS DE ESCASOS RECURSOS EN
EL AREA RURAL DEL MUNICIPIO DE
SOCOTA DEPARTAMENTO DE BOYACA.**

29/06/2026

	MURO DE 21 Mpa - (3000 PSI).									
3,3	SUMINISTRO, FIGURADO Y AMARRE DE ACERO DE 420 Mpa (60000 PSI)	KG	4622,6	\$ 7.670,00	\$ 8.513,70	2.311,29	\$ 8.513,70	6.009,37	\$ 51.161.969,96	
3,4	PLACA MACIZA EN CONCRETO DE 21 Mpa - (3000 PSI) E= 0.10 M.	M2	223,35	\$ 162.740,00	\$ 180.641,40	109,32	\$ 180.641,40	288,31	\$ 52.080.974,93	
SUBTOTAL									\$ 122.133.100,89	
4	MAMPOSTERIA									
4,1	MURO EN BLOQUE DE ARCILLA No.4. E = 0.10M.	M2	628	\$ 68.160,00	\$ 75.657,60	314,17	\$ 75.657,60	816,55	\$ 61.778.273,81	
SUBTOTAL									\$ 61.778.273,81	
6	CUBIERTA									
6,1	SUMINISTRO E INSTALACIÓN CUBIERTA EN TEJA FIBROCEMENTO NUMERO 6.	M2	131,8	\$ 62.260,00	\$ 69.108,60	65,84	\$ 69.108,60	171,29	\$ 11.837.473,88	
6,2	SUMINISTRO E INSTALACIÓN CUBIERTA EN TEJA FIBROCEMENTO NUMERO 8.	M2	164,8	\$ 66.600,00	\$ 73.926,00	82,52	\$ 73.926,00	214,34	\$ 15.845.594,54	
6,3	SUMINISTRO E INSTALACIÓN PERFILERIA METALICA PARA ESTRUCTURA DE CUBIERTA DE EDIFICACIONES. DIMENSIONES Y CALIBRES SEGÚNH DISEÑO	KG	135	\$ 22.000,00	\$ 24.420,00	67,65	\$ 24.420,00	175,63	\$ 4.288.884,60	
SUBTOTAL									\$ 31.971.953,02	
8	INSTALACIÓN ELECTRICA									
7,1	SUMINISTRO E INSTALACIÓN DE SALIDA COMPLETA PARA INTERRUPTOR SENCILLO EN CALIBRE 12 AWG Y DUCTO PVC 1/2" (INCLUYE APARATO)	UN D	20	\$ 99.300,00	\$ 110.223,00	10,00	\$ 110.223,00	26,00	\$ 2.865.798,00	
7,3	SUMINISTRO E INSTALACIÓN DE SALIDA COMPLETA PARA TOMACORRIENT E MONOFÁSICO TIPO GFCI, EN	UN D	40	\$ 118.120,00	\$ 131.113,20	20,00	\$ 131.113,20	52,00	\$ 6.817.886,40	

PBX: (1) 635 34 25 - 312 761 59 35

Dirección: Calle 152 # 22ª - 23 Bogotá D.C.

Email: contacto.issacon@gmail.com

	INFORME 2. CONSTRUCCION DE MEJORAMIENTOS DE VIVIENDA DISPERSA PARA FAMILIAS DE ESCASOS RECURSOS EN EL AREA RURAL DEL MUNICIPIO DE SOCOTA DEPARTAMENTO DE BOYACA.	29/06/2026
---	---	------------

	CALIBRE 12 AWG (F, N, T) Y DUCTO PVC DE 1/2". (INCLUYE APARATO).									
SUBTOTAL										\$ 9.683.684,40
10	CARPINTERIA METALICA									
8,1	SUMINISTRO E INSTALACIÓN DE PUERTA VENTANA EN LÁMINA CAL 18 INC. ANTICORR. (INCLUYE MARCO Y VIDRIO)	M2	28,8	\$ 321.900,00	\$ 357.309,00	14,40	\$ 357.309,00	37,44		\$ 13.377.648,96
8,2	SUMINISTRO E INSTALACIÓN DE PUERTA EN LÁMINA CAL 18. (INCLUYE ANTICORROSIVO). (NO INCLUYE CERRADURA)	M2	32	\$ 264.900,00	\$ 294.039,00	16,00	\$ 294.039,00	41,60		\$ 12.232.022,40
8,3	SUMINISTRO E INSTALACIÓN DE MARCO EN LÁMINA 0.80 < A < 1.00 M. CAL. 18 INC. (INCLUYE ANTICORROSIVO).	UN D	20	\$ 223.290,00	\$ 247.851,90	10,00	\$ 247.851,90	26,00		\$ 6.444.149,40
SUBTOTAL										\$ 32.053.820,76
COSTO DIRECTO										\$ 296.177.388,58
ADMINISTRACIÓN										23%
IMPREVISTOS										2%
UTILIDAD										5%
VALOR TOTAL										\$ 385.030.605,15

7 ACTIVIDADES DESARROLLADAS DENTRO DEL PERIODO

Las siguientes actividades resumen de manera general todas las actividades realizadas en la obra, para una información más detallada sobre el día a día y como fue el avance de obra se recomienda revisar el documento



**INFORME 2. CONSTRUCCION DE
MEJORAMIENTOS DE VIVIENDA DISPERSA
PARA FAMILIAS DE ESCASOS RECURSOS EN
EL AREA RURAL DEL MUNICIPIO DE
SOCOTA DEPARTAMENTO DE BOYACA.**

29/06/2026

**ACTIVIDADES REALIZADAS EN LA CONSTRUCCION DE MEJORAMIENTOS DE
VIVIENDA DISPERSA PARA FAMILIAS DE ESCASOS RECURSOS EN EL AREA
RURAL DEL MUNICIPIO DE SOCOTA DEPARTAMENTO DE BOYACA**

ITEM		DESCRIPCIÓN	UND	CANT
ALCOBA				
1 PRELIMINARES				
1,1	2.01.63	LOCALIZACIÓN Y REPLANTEO DE OBRA ARQUITECTÓNICA. (NO INCLUYE COMISIÓN TOPOGRÁFICA).	M2	24,50
1,2	2.01.70	EXCAVACIÓN MANUAL EN MATERIAL COMÚN	M3	6,85
2 CIMENTACION				
2,1	2.02.24	RELLENO CON MATERIAL DE SITIO, COMPACTADO CON PLANCHA VIBRATORIA (RANA)	M3	1,80
2,2	2.02.08	CONCRETO CICLÓPEO DE 17.5 Mpa (2500 PSI) RELACIÓN 60C/40P	M3	1,30
2,3	2.01.70	CONCRETO PARA VIGA DE AMARRE 21 MPA (3000 PSI) SECCIÓN RECTANGULAR	M3	1,63
3 ESTRUCTURA EN CONCRETO				
3,1	2.03.01	COLUMNAS Y PEDESTALES EN CONCRETO DE 21 Mpa - (3000 PSI), H< 3.00 M. (FORMALETA MADERA)	M3	0,53
3,3	2.02.35	SUMINISTRO, FIGURADO Y AMARRE DE ACERO DE 420 Mpa (60000 PSI)	KG	462,26
3,4	2.03.26	PLACA MACIZA EN CONCRETO DE 21 Mpa - (3000 PSI) E= 0.10 M.	M2	121,98
4 MAMPOSTERIA				
4,1	2.04.14	MURO EN BLOQUE DE ARCILLA No.4. E = 0.10M.	M2	62,81
6 CUBIERTA				
6,1	2.08.20	SUMINISTRO E INSTALACIÓN CUBIERTA EN TEJA FIBROCEMENTO NUMERO 6.	M2	72,47
6,2	2.08.21	SUMINISTRO E INSTALACIÓN CUBIERTA EN TEJA FIBROCEMENTO NUMERO 8.	M2	90,68
6,3	2.08.33	SUMINISTRO E INSTALACIÓN PERFILERIA METALICA PARA ESTRUCTURA DE CUBIERTA DE EDIFICACIONES. DIMENSIONES Y CALIBRES SEGÚN DISEÑO	KG	74,31
7 INSTALACIÓN ELÉCTRICA				
7,1	2.10.136	SUMINISTRO E INSTALACIÓN DE SALIDA COMPLETA PARA INTERRUPTOR SENCILLO EN CALIBRE 12 AWG Y DUCTO PVC 1/2" (INCLUYE APARATO)	UND	11,00

 ISSACON SAS	INFORME 2. CONSTRUCCION DE MEJORAMIENTOS DE VIVIENDA DISPERSA PARA FAMILIAS DE ESCASOS RECURSOS EN EL AREA RURAL DEL MUNICIPIO DE SOCOTA DEPARTAMENTO DE BOYACA.	29/06/2026
---	---	------------

7,3	2.10.115	SUMINISTRO E INSTALACIÓN DE SALIDA COMPLETA PARA TOMACIORRIENTE MONOFÁSICO TIPO GFCl, EN CALIBRE 12 AWG (F, N, T) Y DUCTO PVC DE 1/2". (INCLUYE APARATO).	UND	22,00
8		CARPINTERIA METALICA		
8,1	2.15.07	SUMINISTRO E INSTALACIÓN DE PUERTA VENTANA EN LÁMINA CAL 18 INC. ANTICORR. (INCLUYE MARCO Y VIDRIO)	M2	15,84
8,2	2.15.06	SUMINISTRO E INSTALACIÓN DE PUERTA EN LÁMINA CAL 18. (INCLUYE ANTICORROSIVO). (NO INCLUYE CERRADURA)	M2	17,60
8,3	2.15.05	SUMINISTRO E INSTALACIÓN DE MARCO EN LÁMINA 0.80 < A < 1.00 M. CAL. 18 INC. (INCLUYE ANTICORROSIVO).	UND	11,00

8 BALANCE FINANCIERO DEL CONTRATO DE OBRA

CONCEPTO	DEBE	HABER
Valor del contrato inicial	\$ 296.367.363,49	
Valor Adicional	\$ 88.663.241,66	
Valor total contratado	\$ 385.030.605,15	
Valor presente acta		\$ 86.223.433,76
Valor actas pagadas		\$76.302.578,91
Saldo sin ejecutar		\$ 222.504.592,48
SUMAS IGUALES	\$ 385.030.605,15	\$ 385.030.605,15

9 SEGUIMIENTO Y CONTROL DE POLIZAS

TOMADOR: ISSACON SAS

ASEGURADO/BENEFICIARIO: MUNICIPIO DE SOCOTÁ BOYACÁ

COMPañA DE SEGUROS	RIESGO	POLIZA No.	ANEX	VIGENCIA		VALOR ASEGURADO
				DESDE	HASTA	
SEGUROS DEL ESTADO	COMPLIMIENTO DEL CONTRATO	51-44-101032887	4	08/05/2026	08/01/2027	\$38.503.060,52

PBX: (1) 635 34 25 - 312 761 59 35

Dirección: Calle 152 # 22ª - 23 Bogotá D.C.

Email: contacto.issacon@gmail.com



**INFORME 2. CONSTRUCCION DE
MEJORAMIENTOS DE VIVIENDA DISPERSA
PARA FAMILIAS DE ESCASOS RECURSOS EN
EL AREA RURAL DEL MUNICIPIO DE
SOCOTA DEPARTAMENTO DE BOYACA.**

29/06/2026

SEGUROS DEL ESTADO	ESTABILIDAD Y CALIDAD DE LA OBRA	51-44-101032887	2	08/08/2026	08/09/2028	\$38.503.060,52
SEGUROS DEL ESTADO	PAGOS DE SALARIOS, PRESTACIONES SOCIALES E INDEMNIZACIONES LABORALES	51-44-101032887	2	08/05/2026	08/09/2029	\$19.251.530,26
SEGUROS DEL ESTADO	PREDIOS LABORES Y OPERACIONES	51-40-101011152	2	08/05/2026	08/09/2026	\$350.181.000,0

10 REGISTRO FOTOGRAFICO

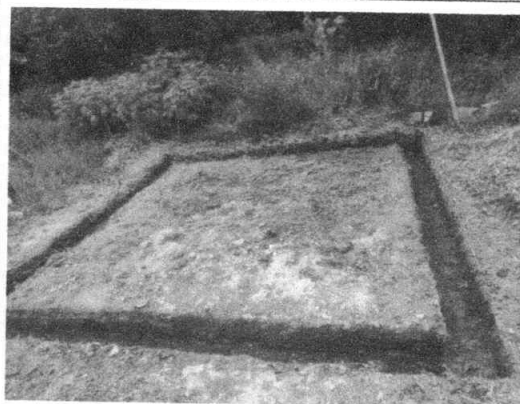
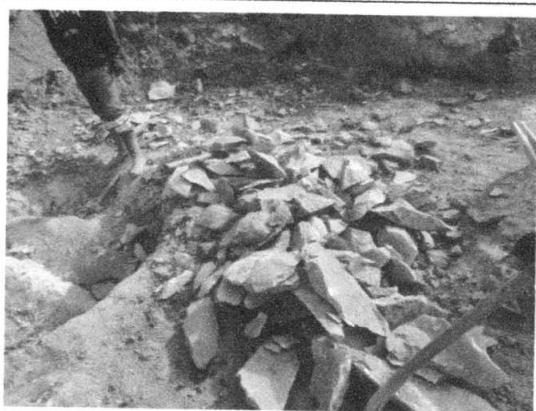



INFORME 2. CONSTRUCCION DE
MEJORAMIENTOS DE VIVIENDA DISPERSA
PARA FAMILIAS DE ESCASOS RECURSOS EN
EL AREA RURAL DEL MUNICIPIO DE
SOCOTA DEPARTAMENTO DE BOYACA.

29/06/2026

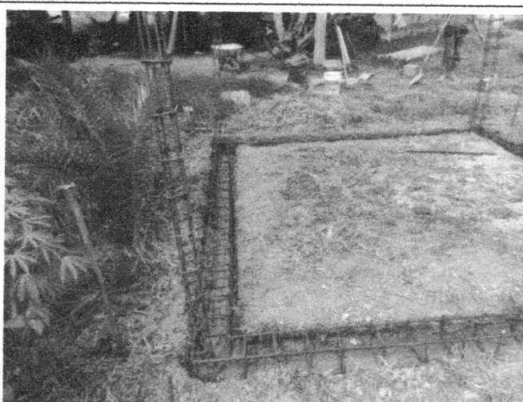
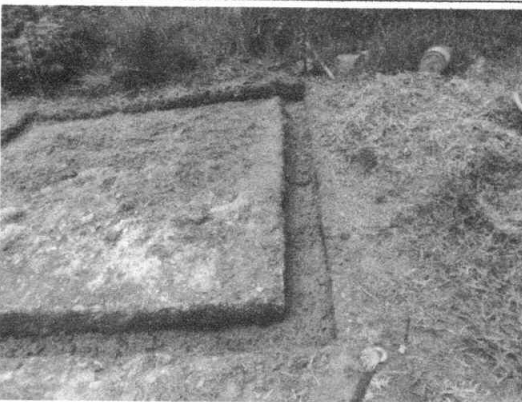
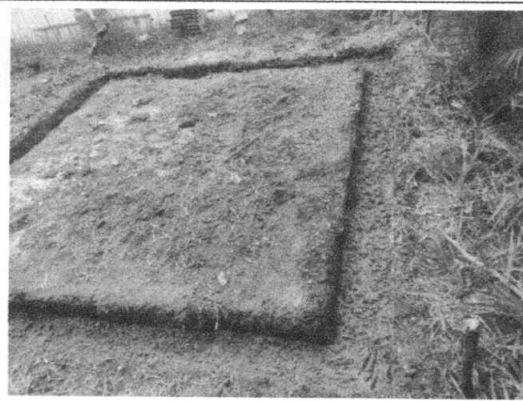
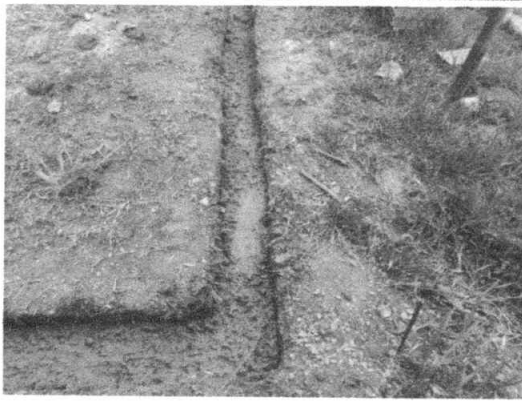



INFORME 2. CONSTRUCCION DE
MEJORAMIENTOS DE VIVIENDA DISPERSA
PARA FAMILIAS DE ESCASOS RECURSOS EN
EL AREA RURAL DEL MUNICIPIO DE
SOCOTA DEPARTAMENTO DE BOYACA.

29/06/2026

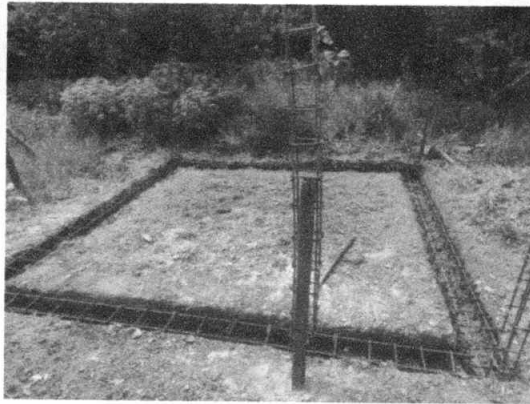



INFORME 2. CONSTRUCCION DE
MEJORAMIENTOS DE VIVIENDA DISPERSA
PARA FAMILIAS DE ESCASOS RECURSOS EN
EL AREA RURAL DEL MUNICIPIO DE
SOCOTA DEPARTAMENTO DE BOYACA.

29/06/2026

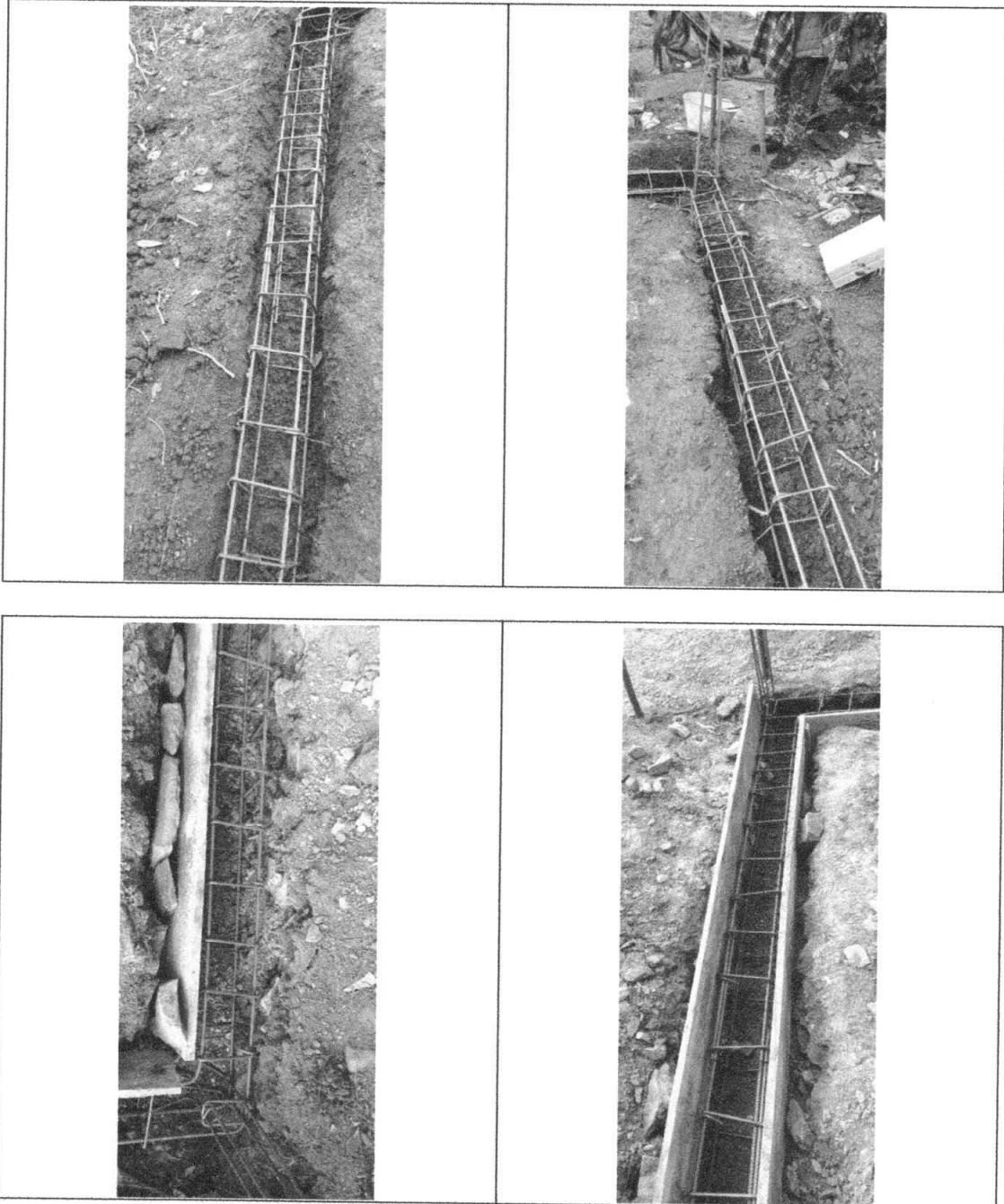



INFORME 2. CONSTRUCCION DE
MEJORAMIENTOS DE VIVIENDA DISPERSA
PARA FAMILIAS DE ESCASOS RECURSOS EN
EL AREA RURAL DEL MUNICIPIO DE
SOCOTA DEPARTAMENTO DE BOYACA.

29/06/2026

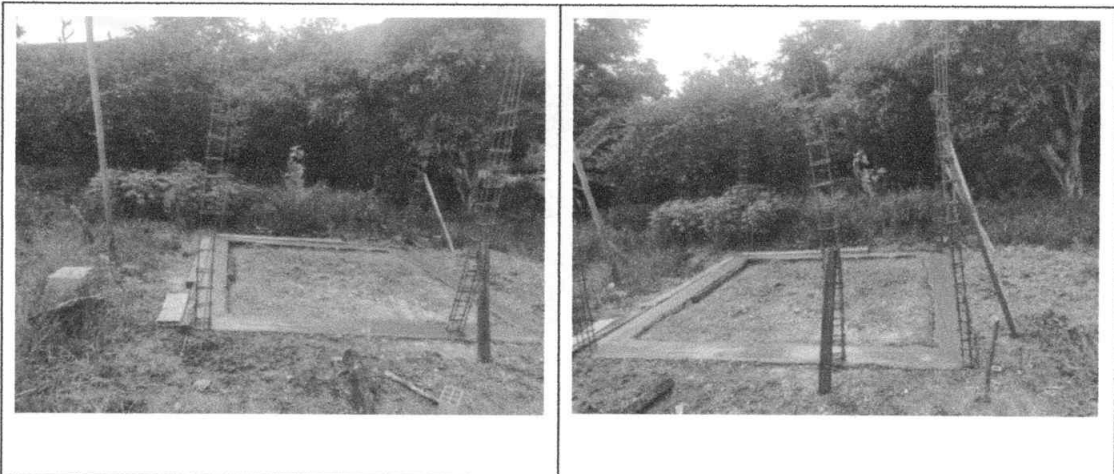
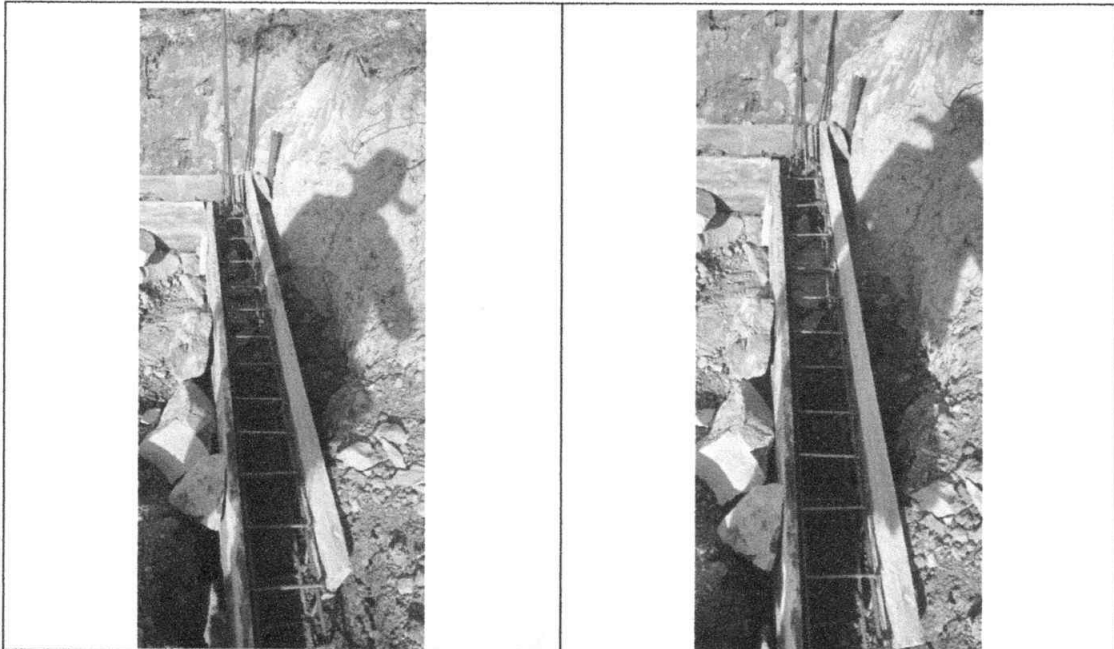



**INFORME 2. CONSTRUCCION DE
MEJORAMIENTOS DE VIVIENDA DISPERSA
PARA FAMILIAS DE ESCASOS RECURSOS EN
EL AREA RURAL DEL MUNICIPIO DE
SOCOTA DEPARTAMENTO DE BOYACA.**

29/06/2026

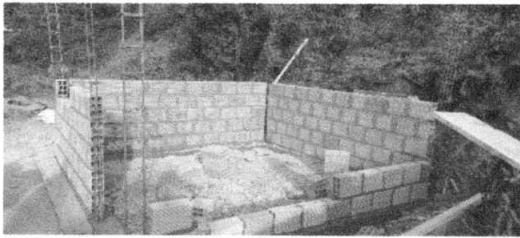



INFORME 2. CONSTRUCCION DE
MEJORAMIENTOS DE VIVIENDA DISPERSA
PARA FAMILIAS DE ESCASOS RECURSOS EN
EL AREA RURAL DEL MUNICIPIO DE
SOCOTA DEPARTAMENTO DE BOYACA.

29/06/2026

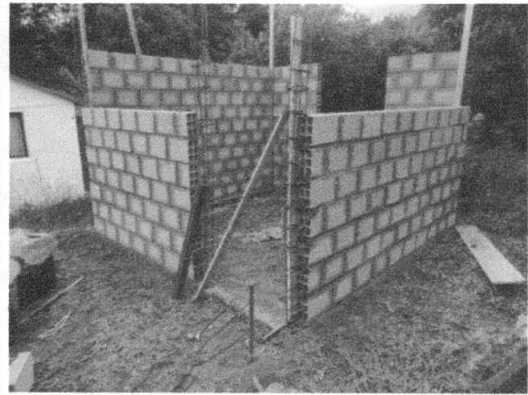
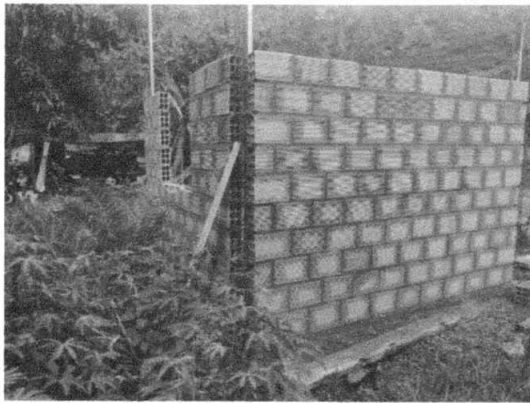



**INFORME 2. CONSTRUCCION DE
MEJORAMIENTOS DE VIVIENDA DISPERSA
PARA FAMILIAS DE ESCASOS RECURSOS EN
EL AREA RURAL DEL MUNICIPIO DE
SOCOTA DEPARTAMENTO DE BOYACA.**

29/06/2026

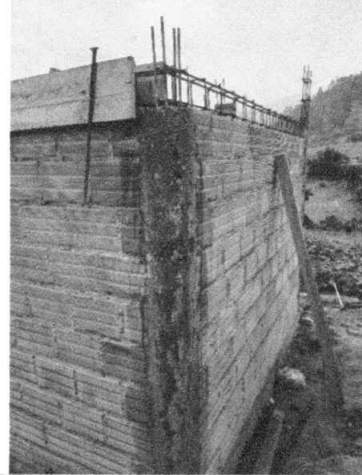
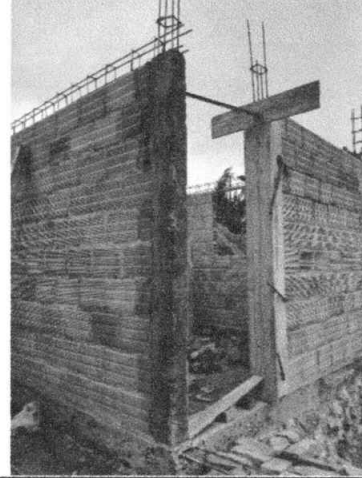
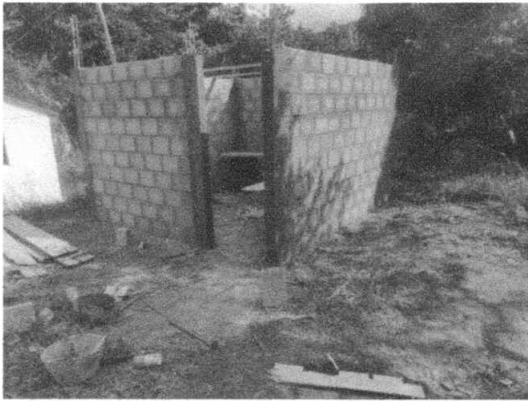



INFORME 2. CONSTRUCCION DE
MEJORAMIENTOS DE VIVIENDA DISPERSA
PARA FAMILIAS DE ESCASOS RECURSOS EN
EL AREA RURAL DEL MUNICIPIO DE
SOCOTA DEPARTAMENTO DE BOYACA.

29/06/2026

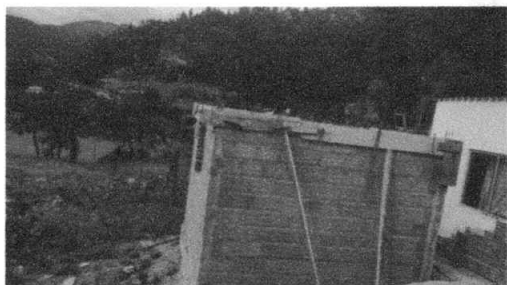



INFORME 2. CONSTRUCCION DE
MEJORAMIENTOS DE VIVIENDA DISPERSA
PARA FAMILIAS DE ESCASOS RECURSOS EN
EL AREA RURAL DEL MUNICIPIO DE
SOCOTA DEPARTAMENTO DE BOYACA.

29/06/2026

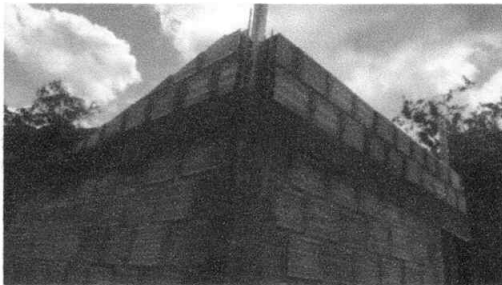



INFORME 2. CONSTRUCCION DE
MEJORAMIENTOS DE VIVIENDA DISPERSA
PARA FAMILIAS DE ESCASOS RECURSOS EN
EL AREA RURAL DEL MUNICIPIO DE
SOCOTA DEPARTAMENTO DE BOYACA.

29/06/2026





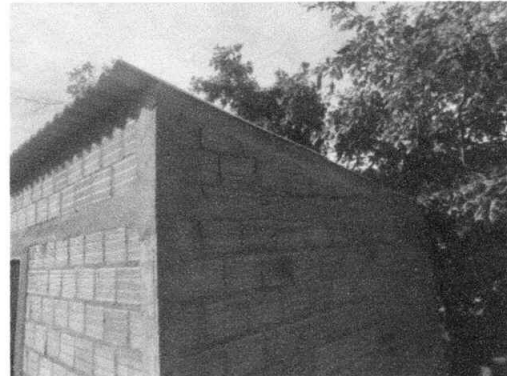

**INFORME 2. CONSTRUCCION DE
MEJORAMIENTOS DE VIVIENDA DISPERSA
PARA FAMILIAS DE ESCASOS RECURSOS EN
EL AREA RURAL DEL MUNICIPIO DE
SOCOTA DEPARTAMENTO DE BOYACA.**

29/06/2026



	<p>INFORME 2. CONSTRUCCION DE MEJORAMIENTOS DE VIVIENDA DISPERSA PARA FAMILIAS DE ESCASOS RECURSOS EN EL AREA RURAL DEL MUNICIPIO DE SOCOTA DEPARTAMENTO DE BOYACA.</p>	<p>29/06/2026</p>
---	---	-------------------

11 ANEXOS

ACTA PARCIAL 02											
		ALCALDE	ADIEL PANQUEBA CHÍA				CONTRATO DE OBRA: C-MS-SA-001-2026				
		CONTRATISTA	ISSACON SAS R/L RONALD CAMILO PRADA ULLOA				PLAZO DE EJECUCIÓN: CUATRO (04) MESES				
		SUPERVISOR	SECRETARIO DE PLANEACIÓN Y GESTIÓN TERRITORIAL ING. JEFFERSON ARBEY MENDIVIELSO GARCÍA				VALOR INICIAL DEL CONTRATO: \$ 296.363.49				
REPUBLICA DE COLOMBIA		FECHA DE INICIO: 08 DE MAYO DE 2026				VALOR ADICIONAL: \$ 88.663.241,66					
DEPARTAMENTO DE BOYACÁ		FECHA DE TERMINACIÓN: 07 DE SEPTIEMBRE DE 2026				VALOR TOTAL DEL CONTRATO: \$ 385.030.605,15					
MUNICIPIO DE SOCOTÁ											
CONDICIONES REALES						ACTIVIDADES EJECUTADAS		ACTIVIDADES PRESENTE ACTA		OBRA TOTAL EJECUTADA	
ITEM	DESCRIPCIÓN	UMD	CANT	VALOR UNITARIO	VALOR UNITARIO + I.D. 11%	CANT	VALOR TOTAL	CANT	VALOR TOTAL	CANT	VALOR TOTAL
PRELIMINARES											
1	LOCALIZACIÓN Y REPLANTEO DE OBRA ARQUITECTÓNICA. (NO INCLUYE COMISIÓN TOPOGRÁFICA).	M2	318,50	\$ 3.000,00	\$ 3.300,00	110,25	\$ 330.750,00	24,50	\$ 73.500,00	134,75	\$ 404.250,00
1,2	EXCAVACIÓN MANUAL EN MATERIAL COMÚN	M3	89,05	\$ 70.570,00	\$ 70.570,00	26,78	\$ 1.889.511,75	6,85	\$ 483.404,50	33,63	\$ 2.372.916,25
SUBTOTAL							\$ 2.220.261,75		\$ 556.904,50		\$ 2.777.166,25
2 CIMENTACION											
2,1	RELLENO CON MATERIAL DE SITIO, COMPACTADO CON PLANCHA VIBRATORIA (RANA)	M3	23,40	\$ 27.760,00	\$ 27.760,00	8,10	\$ 224.856,00	1,80	\$ 49.968,00	9,90	\$ 274.824,00
2,2	CONCRETO CICLÓPEO DE 17.5 Mpa (2500 PSI) RELACION 60C/40P	M3	16,90	\$ 525.800,00	\$ 583.638,00	5,85	\$ 3.414.282,30	1,30	\$ 758.729,40	7,15	\$ 4.173.011,70
2,3	CONCRETO PARA VIGA DE AMARRE 21 MPA (3000 PSI) SECCIÓN RECTANGULAR	M3	21,13	\$ 887.200,00	\$ 984.792,00	7,31	\$ 7.201.291,50	1,63	\$ 1.600.287,00	8,94	\$ 8.801.578,50
SUBTOTAL							\$ 10.940.429,80		\$ 2.408.984,40		\$ 13.249.414,20
3 ESTRUCTURA EN CONCRETO											
3,1	COLUMNAS Y PEDESTALES EN CONCRETO DE 21 Mpa - (3000 PSI), H= 3.00 M. (FORMALETA MADERA)	M3	6,90	\$ 1.136.500,00	\$ 1.261.515,00	2,39	\$ 3.013.708,87	0,53	\$ 669.713,08	2,92	\$ 3.683.421,96
3,2	VIGA DE AMARRE SOBRE MURO DE 21 Mpa - (3000 PSI)	M3	8,44	\$ 1.087.500,00	\$ 1.207.125,00	2,92	\$ 3.525.191,28	0,65	\$ 783.375,84	3,57	\$ 4.308.567,12
3,3	SUMINISTRO, FIGURADO Y AMARRE DE ACERO DE 420 Mpa (60000 PSI)	KG	6009,37	\$ 7.670,00	\$ 8.513,70	2.080,17	\$ 17.709.912,68	\$ 462,26	\$ 3.935.536,15	2.542,43	\$ 21.645.448,83
3,4	PLACA MAJIZA EN CONCRETO DE 21 Mpa - (3000 PSI) E= 0.10 M.	M2	288,31	\$ 162.740,00	\$ 180.641,40	0,00	\$ 0,00	\$ 121,98	\$ 22.034.258,63	121,98	\$ 22.034.258,63
SUBTOTAL							\$ 24.248.812,83		\$ 27.422.883,70		\$ 51.671.696,54
4 MAMPOSTERIA											
4,1	MURO EN BLOQUE DE ARCILLA No.4. E = 0.10M.	M2	816,55	\$ 68.160,00	\$ 75.657,60	282,65	\$ 21.384.787,09	\$ 62,81	\$ 4.752.174,91	345,46	\$ 26.136.961,99
SUBTOTAL							\$ 21.384.787,09		\$ 4.752.174,91		\$ 26.136.961,99
6 CUBIERTA											
6,1	SUMINISTRO E INSTALACIÓN CUBIERTA EN TEJA FIBROCEMENTO NUMERO 6.	M2	171,29	\$ 62.260,00	\$ 69.108,60	0,00	\$ 0,00	\$ 72,47	\$ 5.008.162,02	72,47	\$ 5.008.162,02
6,2	SUMINISTRO E INSTALACIÓN CUBIERTA EN TEJA FIBROCEMENTO NUMERO 8.	M2	214,34	\$ 66.600,00	\$ 73.926,00	0,00	\$ 0,00	\$ 90,68	\$ 6.703.905,38	90,68	\$ 6.703.905,38
6,3	SUMINISTRO E INSTALACIÓN PERFLERIA METALICA PARA ESTRUCTURA DE CUBIERTA DE EDIFICACIONES. DIMENSIONES Y CALIBRES SEGÚN DISEÑO	KG	175,63	\$ 22.000,00	\$ 24.420,00	0,00	\$ 0,00	\$ 74,31	\$ 1.814.528,10	74,31	\$ 1.814.528,10
SUBTOTAL							\$ 0,00		\$ 13.526.596,51		\$ 13.526.596,51
8 INSTALACIÓN ELECTRICA											
7,1	SUMINISTRO E INSTALACIÓN DE SALIDA COMPLETA PARA INTERRUPTOR SENCILLO EN CALIBRE 12 AWG Y DUCTO PVC 1/2" (INCLUYE APARATO)	UND	26,00	\$ 99.300,00	\$ 110.223,00	0,00	\$ 0,00	\$ 11,00	\$ 1.212.453,00	11,00	\$ 1.212.453,00
7,3	SUMINISTRO E INSTALACIÓN DE SALIDA COMPLETA PARA TOMACORRIENTE MONOFÁSICO TIPO GFCI, EN CALIBRE 12 AWG (F, N, T) Y DUCTO PVC DE 1/2". (INCLUYE APARATO).	UND	52,00	\$ 118.120,00	\$ 131.113,20	0,00	\$ 0,00	\$ 22,00	\$ 2.884.490,40	22,00	\$ 2.884.490,40
SUBTOTAL							\$ 0,00		\$ 4.096.943,40		\$ 4.096.943,40
10 CARPINTERIA METALICA											
8,1	SUMINISTRO E INSTALACIÓN DE PUERTA VENTANA EN LÁMINA CAL 18 INC. ANTICORR. (INCLUYE MARCO Y VIDRIO)	M2	37,44	\$ 321.900,00	\$ 357.309,00	0,00	\$ 0,00	\$ 15,84	\$ 5.659.774,56	15,84	\$ 5.659.774,56
8,2	SUMINISTRO E INSTALACIÓN DE PUERTA EN LÁMINA CAL 18. (INCLUYE ANTICORROSIVO). (NO INCLUYE CERRADURA)	M2	41,60	\$ 264.900,00	\$ 294.039,00	0,00	\$ 0,00	\$ 17,60	\$ 5.175.086,40	17,60	\$ 5.175.086,40
8,3	SUMINISTRO E INSTALACIÓN DE MARCO EN LÁMINA 0.80 < A < 1.00 M. CAL. 18 INC. (INCLUYE ANTICORROSIVO).	UND	26,00	\$ 223.290,00	\$ 247.851,90	0,00	\$ 0,00	\$ 11,00	\$ 2.726.370,90	11,00	\$ 2.726.370,90
SUBTOTAL							\$ 0,00		\$ 13.561.231,86		\$ 13.561.231,86
COSTO DIRECTO							\$ 58.694.291,47		\$ 66.328.718,28		\$ 125.020.009,74
ADMINISTRACIÓN						23%	\$ 13.499.687,04	23%	\$ 15.254.915,20	23%	\$ 28.754.602,24
IMPREVISTOS						2%	\$ 1.173.885,83	2%	\$ 1.326.514,37	2%	\$ 2.500.400,19
UTILIDAD						8%	\$ 2.934.714,57	8%	\$ 3.316.285,91	8%	\$ 6.251.000,49
VALOR TOTAL							\$ 76.302.678,91		\$ 86.223.483,76		\$ 162.526.012,66





ISSACON SAS
R/L RONALD CAMILO PRADA ULLOA

SECRETARIO DE PLANEACIÓN Y GESTIÓN TERRITORIAL
ING. JEFFERSON ARBEY MENDIVIELSO GARCÍA

	<p>INFORME 2. CONSTRUCCION DE MEJORAMIENTOS DE VIVIENDA DISPERSA PARA FAMILIAS DE ESCASOS RECURSOS EN EL AREA RURAL DEL MUNICIPIO DE SOCOTA DEPARTAMENTO DE BOYACA.</p>	<p>30/06/2026</p>
---	---	-------------------

13 MEMORIAS DE CALCULO

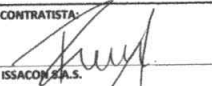
MEMORIAS CANTIDADES DE OBRA



		SOCOTÁ, BOYACÁ		CONSTRUCCION DE MEJORAMIENTOS DE VIVIENDA DISPERSA PARA FAMILIAS DE ESCASOS RECURSOS EN EL AREA RURAL DEL MUNICIPIO DE SOCOTA DEPARTAMENTO DE BOYACA.					
FECHA	DD 29 MM 6 AA 2026	Inf Avance N°	2	ELABORO		Contratista.			
CONTRATISTA	ISSACON SAS		NIT O C.C.	900.408.874-8	CONTRATO N°	C-MS-SA-001-2026			
CAPÍTULO	PRELIMINARES	ITEM	1,10	DESCRIPCIÓN	LOCALIZACIÓN Y REPLANTEO DE OBRA ARQUITECTÓNICA. (NO INCLUYE COMISIÓN TOPOGRÁFICA).	UNID.	M2	UBICACIÓN	
				Localización	LARGO (m)	ANCHOR (M)	ALTO	No UNID.	Medida Total M2
				Localización	3,50	3,50		2,00	24,50
Sub-total Acumulado								24,50	
TOTAL								24,50	
CONTRATISTA:									
ISSACON S.A.S.		SECRETARÍA DE PLANEACION Y GESTION TERRITORIAL ING. JEFFERSON ARBEY MENDIVELSO GARCIA							

		SOCOTÁ, BOYACÁ		CONSTRUCCION DE MEJORAMIENTOS DE VIVIENDA DISPERSA PARA FAMILIAS DE ESCASOS RECURSOS EN EL AREA RURAL DEL MUNICIPIO DE SOCOTA DEPARTAMENTO DE BOYACA.					
FECHA	DD 29 MM 6 AA 2026	Inf Avance N°	2	ELABORO		Contratista.			
CONTRATISTA	ISSACON SAS		NIT O C.C.	900.408.874-8	CONTRATO N°	C-MS-SA-001-2026			
CAPÍTULO	PRELIMINARES	ITEM	1,20	DESCRIPCIÓN	EXCAVACIÓN MANUAL EN MATERIAL COMÚN	UNID.	M3	UBICACIÓN	
				Localización	LARGO (m)	ANCHOR (M)	ALTO	No UNID.	Medida Total M2
				Viga	3,50	0,25	0,50	4,00	1,75
				Viga	3,00	0,25	0,50	4,00	1,50
				Ptaca	3,00	3,00	0,20	2,00	3,60
Sub-total Acumulado								6,85	
TOTAL								6,85	
CONTRATISTA:									
ISSACON S.A.S. R/L. RONALD CAMILO PRADA ULLOA		SECRETARÍA DE PLANEACION Y GESTION TERRITORIAL ING. JEFFERSON ARBEY MENDIVELSO GARCIA							



SOCOTÁ, BOYACÁ

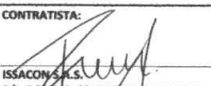

CONSTRUCCION DE MEJORAMIENTOS DE VIVIENDA DISPERSA PARA FAMILIAS DE ESCASOS RECURSOS EN EL AREA RURAL DEL MUNICIPIO DE SOCOTA DEPARTAMENTO DE BOYACA.

FECHA	DD	29	MM	6	AA	2026	Inf Avance N°	2	ELABORO	Contratista.	
CONTRATISTA	ISSACON SAS						NIT O C.C	900.408.874-8	CONTRATO N°	C-MS-SA-001-2026	
CAPÍTULO	CIMENTACION	ITEM	2,10	DESCRIPCIÓN	RELLENO CON MATERIAL DE SITIO, COMPACTADO CON PLANCHA VIBRATORIA (RANA)			UNID.	M3	UBICACIÓN	
					Localización	Dimensiones			No	Medida	
					LARGO (m)	ANCHO(M)	ALTO	UND.	Total M2		
					Placa	3,00	3,00	0,10	2,00	1,80	
Sub-total Acumulado										1,80	
TOTAL										1,80	
CONTRATISTA:				 ISSACON S.A.S. R/L. RONALD CAMILO PRADA ULLOA							
				 SECRETARIA DE PLANEACION Y GESTION TERRITORIAL ING. JEFFERSON ARBEY MENDIVELSO GARCIA							



SOCOTÁ, BOYACÁ

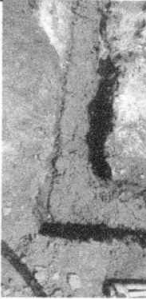
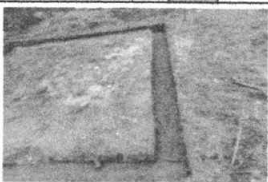

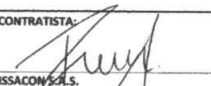
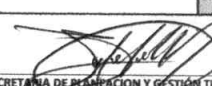
CONSTRUCCION DE MEJORAMIENTOS DE VIVIENDA DISPERSA PARA FAMILIAS DE ESCASOS RECURSOS EN EL AREA RURAL DEL MUNICIPIO DE SOCOTA DEPARTAMENTO DE BOYACA.

FECHA	DD	29	MM	6	AA	2026	Inf Avance N°	2	ELABORO	Contratista.	
CONTRATISTA	ISSACON SAS						NIT O C.C	900.408.874-8	CONTRATO N°	C-MS-SA-001-2026	
CAPÍTULO	CIMENTACION	ITEM	2,20	DESCRIPCIÓN	CONCRETO CICLÓPEO DE 17.5 Mpa (2500 PSI) RELACIÓN 60C/40P			UNID.	M3	UBICACIÓN	
				  	Localización	Dimensiones			No	Medida	
					LARGO (m)	ANCHO(M)	ALTO	UND.	Total M2		
					Viga	3,50	0,25	0,20	4,00	0,70	
					Viga	3,00	0,25	0,20	4,00	0,60	
Sub-total Acumulado										1,30	
TOTAL										1,30	
CONTRATISTA:				 ISSACON S.A.S. R/L. RONALD CAMILO PRADA ULLOA							
				 SECRETARIA DE PLANEACION Y GESTION TERRITORIAL ING. JEFFERSON ARBEY MENDIVELSO GARCIA							



SOCOTÁ, BOYACÁ

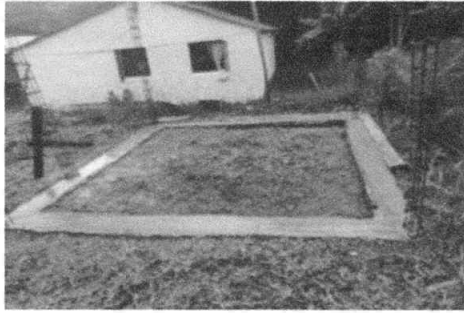
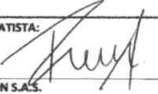

CONSTRUCCION DE MEJORAMIENTOS DE VIVIENDA DISPERSA PARA FAMILIAS DE ESCASOS RECURSOS EN EL AREA RURAL DEL MUNICIPIO DE SOCOTA DEPARTAMENTO DE BOYACA.

FECHA	DD	29	MM	6	AA	2026	Inf Avance N°	2	ELABORO	Contratista.	
CONTRATISTA	ISSACON SAS						NIT O C.C	900.408.874-8	CONTRATO N°	C-MS-SA-001-2026	
CAPÍTULO	CIMENTACION	ITEM	2,30	DESCRIPCIÓN	CONCRETO PARA VIGA DE AMARRE 21 MPA (3000 PSI) SECCIÓN RECTANGULAR			UNID.	M3	UBICACIÓN	
		Localización			Dimensiones			No	Medida		
			LARGO (m)	ANCHORO (M)	ALTO	UND.	Total M2				
		Viga cimentación	3,50	0,25	0,25	4,00	0,88				
		Viga cimentación	3,00	0,25	0,25	4,00	0,75				
										Sub-total	1,63
										Acumulado	
										TOTAL	1,63
CONTRATISTA:		 									
ISSACON S.A.S. R/L RONALD CAMILO PRADA ULLOA		SECRETARIA DE PLANEACION Y GESTION TERRITORIAL ING. JEFFERSON ARBEY MENDIVIELSO GARCIA									

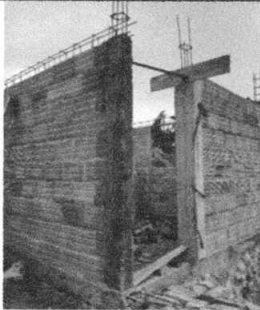
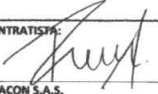

SOCOTÁ, BOYACÁ

CONSTRUCCION DE MEJORAMIENTOS DE VIVIENDA DISPERSA PARA FAMILIAS DE ESCASOS RECURSOS EN EL AREA RURAL DEL MUNICIPIO DE SOCOTA DEPARTAMENTO DE BOYACA.

FECHA	DD	29	MM	6	AA	2026	Inf Avance N°	2	ELABORO	Contratista.	
CONTRATISTA	ISSACON SAS						NIT O C.C	900.408.874-8	CONTRATO N°	C-MS-SA-001-2026	
CAPÍTULO	ESTRUCTURA EN CONCRETO	ITEM	3,10	DESCRIPCIÓN	COLUMNAS Y PEDESTALES EN CONCRETO DE 21 Mpa - (3000 PSI), H< 3.00 M. (FORMALETA MADERA)			UNID.	M3	UBICACIÓN	
 		Localización			Dimensiones			No	Medida		
			LARGO (m)	ANCHORO (M)	ALTO	UND.	Total M2				
		Columnas traseras	0,20	0,12	2,53	4,00	0,24				
		Columnas frente	0,20	0,12	2,00	6,00	0,29				
										Sub-total	0,53
										Acumulado	
										TOTAL	0,53
CONTRATISTA:		 									
ISSACON S.A.S. R/L RONALD CAMILO PRADA ULLOA		SECRETARIA DE PLANEACION Y GESTION TERRITORIAL ING. JEFFERSON ARBEY MENDIVIELSO GARCIA									



SOCOTÁ, BOYACA

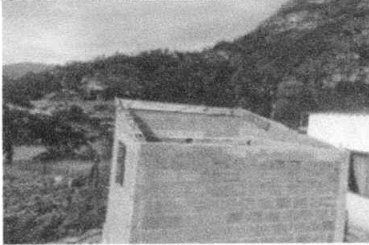
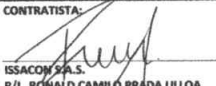
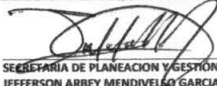

CONSTRUCCION DE MEJORAMIENTOS DE VIVIENDA DISPERSA PARA FAMILIAS DE ESCASOS RECURSOS EN EL AREA RURAL DEL MUNICIPIO DE SOCOTA DEPARTAMENTO DE BOYACA.

FECHA	DD	29	MM	6	AA	2026	Inf Avance N°	2	ELABORO	Contratista.	
CONTRATISTA	ISSACON SAS						NIT O C.C.	900.408.874-8	CONTRATO N°	C-MS-SA-001-2026	
CAPÍTULO	ESTRUCTURA EN CONCRETO	ITEM	3,20	DESCRIPCIÓN	VIGA DE AMARRE SOBRE MURO DE 21 Mpa - (3000 PSI).			UNID.	M3	UBICACIÓN	
		Localización		Dimensiones			No	Medida			
			LARGO (m)	ANCHO (m)	ALTO	UND.	Total M2				
		Viga aérea	3,50	0,12	0,20	4,00	0,34				
Viga aérea	3,28	0,12	0,20	4,00	0,31						
							Sub-total Acumulado			0,65	
							TOTAL				0,65
CONTRATISTA:		 ISSACON S.A.S. R/L RONALD CAMILO PRADA ULLOA									
		 SECRETARÍA DE PLANEACION Y GESTION TERRITORIAL ING. JEFFERSON ARBEY MENDIVELSO GARCIA									

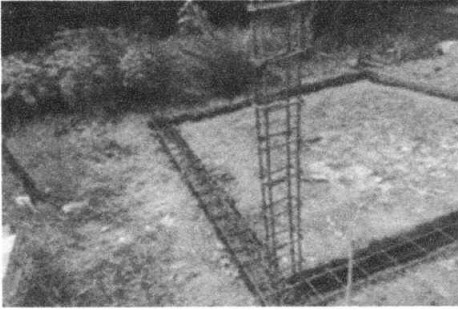
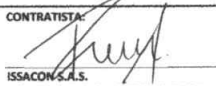

SOCOTÁ, BOYACA

CONSTRUCCION DE MEJORAMIENTOS DE VIVIENDA DISPERSA PARA FAMILIAS DE ESCASOS RECURSOS EN EL AREA RURAL DEL MUNICIPIO DE SOCOTA DEPARTAMENTO DE BOYACA.

FECHA	DD	29	MM	6	AA	2026	Inf Avance N°	2	ELABORO	Contratista.	
CONTRATISTA	ISSACON SAS						NIT O C.C.	900.408.874-8	CONTRATO N°	C-MS-SA-001-2026	
CAPÍTULO	ESTRUCTURA EN CONCRETO	ITEM	3,30	DESCRIPCIÓN	SUMINISTRO, FIGURADO Y AMARRE DE ACERO DE 420 Mpa (60000 PSI)			UNID.	KG	UBICACIÓN	
		Localización		Dimensiones			No	Medida			
			LARGO (m)	PESO	UNIDADES	UND.	Total M2				
		Columnas	3,13	0,560	8,000	2,00	28,04				
Columnas	2,60	0,560	12,000	2,00	34,94						
Flejes columnas	0,60	0,560	91,000	2,00	61,15						
Viga de cimentación	3,65	0,980	16,000	2,00	114,46						
Viga de amarre	3,65	0,560	16,000	2,00	65,41						
Flejes vigas cimentación	0,94	0,560	94,000	2,00	98,96						
Flejes vigas	0,60	0,254	94,000	2,00	28,65						
Culatas	3,50	0,560	6,000	2,00	23,52						
Flejes culatas	0,20	0,254	70,000	2,00	7,11						
							Sub-total Acumulado			462,26	
							TOTAL				462,26
CONTRATISTA:		 ISSACON S.A.S. R/L RONALD CAMILO PRADA ULLOA									
		 SECRETARÍA DE PLANEACION Y GESTION TERRITORIAL ING. JEFFERSON ARBEY MENDIVELSO GARCIA									



SOCOTÁ, BOYACÁ

CONSTRUCCION DE MEJORAMIENTOS DE VIVIENDA DISPERSA PARA FAMILIAS DE ESCASOS RECURSOS EN EL AREA RURAL DEL MUNICIPIO DE SOCOTA DEPARTAMENTO DE BOYACA.

FECHA	DD	29	MM	6	AA	2026	Inf Avance N°	2	ELABORO	Contratista.
CONTRATISTA	ISSACON SAS			NIT O C.C	900.408.874-8		CONTRATO N°	C-MS-SA-001-2026		

CAPÍTULO	INSTALACIÓN ELÉCTRICA	ITEM	7,30	DESCRIPCIÓN	UNID.	UND	UBICACIÓN			
				SUMINISTRO E INSTALACIÓN DE SALIDA COMPLETA PARA TOMACORRIENTE MONOFÁSICO TIPO GFCI, EN CALIBRE 12 AWG (F, N, T) Y DUCTO PVC DE 1/2". (INCLUYE APARATO).						
					Localización	Dimensiones		No	Medida	
					LARGO (m)	PESO	UNIDADES	UND.	Total M2	
								22,00	22,00	
Sub-total Acumulado								22,00		
TOTAL								22,00		

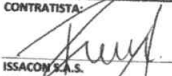
CONTRATISTA:

 ISSACON S.A.S.
 R/L RONALD CAMILO PRADA ULLOA

SECRETARÍA DE PLANEACION Y GESTIÓN TERRITORIAL ING.

 JEFFERSON ARBEY MENDIVELSO GARCIA





SOCOTÁ, BOYACÁ

CONSTRUCCION DE MEJORAMIENTOS DE VIVIENDA DISPERSA PARA FAMILIAS DE ESCASOS RECURSOS EN EL AREA RURAL DEL MUNICIPIO DE SOCOTA DEPARTAMENTO DE BOYACA.

FECHA	DD	29	MM	6	AA	2026	Inf Avance N°	2	ELABORO	Contratista.
CONTRATISTA	ISSACON SAS			NIT O C.C	900.408.874-8		CONTRATO N°	C-MS-SA-001-2026		

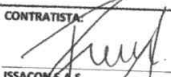
CAPÍTULO	CARPINTERIA METALICA	ITEM	8,10	DESCRIPCIÓN	UNID.	M2	UBICACIÓN			
				SUMINISTRO E INSTALACIÓN DE PUERTA VENTANA EN LÁMINA CAL 18 INC. ANTICORR. (INCLUYE MARCO Y VIDRIO)						
					Localización	Dimensiones		No	Medida	
					LARGO (m)	ANCHURA (m)	ALTO	UND.	Total M2	
					1,20	1,20		11,00	15,84	
Sub-total Acumulado								15,84		
TOTAL								15,84		

CONTRATISTA:

 ISSACON S.A.S.
 R/L RONALD CAMILO PRADA ULLOA

SECRETARÍA DE PLANEACION Y GESTIÓN TERRITORIAL ING.

 JEFFERSON ARBEY MENDIVELSO GARCIA



SOCOTÁ, BOYACÁ

CONSTRUCCION DE MEJORAMIENTOS DE VIVIENDA DISPERSA PARA FAMILIAS DE ESCASOS RECURSOS EN EL AREA RURAL DEL MUNICIPIO DE SOCOTA DEPARTAMENTO DE BOYACA.

FECHA	DD	29	MM	6	AA	2026	Inf Avance N°	2	ELABORO	Contratista.	
CONTRATISTA	ISSACON SAS			NIT O C.C	900.408.874-8		CONTRATO N°	C-MS-SA-001-2026			
CAPÍTULO	CARPINTERIA METALICA		ITEM	8,20	DESCRIPCIÓN	SUMINISTRO E INSTALACIÓN DE PUERTA EN LÁMINA CAL 18. (INCLUYE ANTICORROSIVO). (NO INCLUYE CERRADURA)		UNID.	M2	UBICACIÓN	
						Localización	Dimensiones		No UNID.	Medida Total M2	
							LARGO (m)	ANCHO (m)			ALTO
							2,00	0,80		11,00	17,60
						Sub-total Acumulado					
TOTAL									17,60		
CONTRATISTA:						SECRETARÍA DE PLANEACIÓN Y GESTIÓN TERRITORIAL ING.					
ISSACON S.A.S.			R/L RONALD CAMILO PRADA ULLOA			JEFFERSON ARBEY MENDIVELSO GARCÍA					



SOCOTÁ, BOYACÁ

CONSTRUCCION DE MEJORAMIENTOS DE VIVIENDA DISPERSA PARA FAMILIAS DE ESCASOS RECURSOS EN EL AREA RURAL DEL MUNICIPIO DE SOCOTA DEPARTAMENTO DE BOYACA.

FECHA	DD	29	MM	6	AA	2026	Inf Avance N°	2	ELABORO	Contratista.	
CONTRATISTA	ISSACON SAS			NIT O C.C	900.408.874-8		CONTRATO N°	C-MS-SA-001-2026			
CAPÍTULO	CARPINTERIA METALICA		ITEM	8,30	DESCRIPCIÓN	SUMINISTRO E INSTALACIÓN DE MARCO EN LÁMINA 0.80 < A < 1.00 M. CAL. 18 INC. (INCLUYE ANTICORROSIVO).		UNID.	UND	UBICACIÓN	
						Localización	Dimensiones		No UNID.	Medida Total M2	
							LARGO (m)	ANCHO (m)			ALTO
										11,00	11,00
						Sub-total Acumulado					
TOTAL									11,00		
CONTRATISTA:						SECRETARÍA DE PLANEACIÓN Y GESTIÓN TERRITORIAL ING.					
ISSACON S.A.S.			R/L RONALD CAMILO PRADA ULLOA			JEFFERSON ARBEY MENDIVELSO GARCÍA					