

INSTITUTO DISTRITAL DE
RECREACIÓN
Y DEPORTE

INFORME DE ACTIVIDADES Y CONCEPTO DEL SUPERVISOR DE CONTRATOS DEL IDRD

NO APLICA PARA: CONTRATOS DE OBRA, CONSULTORÍA, NI GUARDIANES, (QUIENES DEBEN PRESENTAR SU INFORME EN EL FORMATO QUE ACTUALMENTE REPORTAN)

INFORME No.
04
FECHA DEL INFORME
31-05-2026

No. DEL CONTRATO Y FECHA
IDRD-STP-CPS-0334-2026
No. DEL EXPEDIENTE VIRTUAL
No definido

1. INFORMACIÓN GENERAL

NOMBRE DEL CONTRATISTA	HAWID ALEXANDER LADINO GOMEZ
NÚMERO DE IDENTIFICACIÓN	79802314
PLAZO DE EJECUCIÓN	5 meses
VALOR	\$ 34.215.000,00
FECHA ACTA DE INICIO	2026-02-02
FECHA DE TERMINACIÓN	01/07/2026
ADICIÓN Y/O PRÓRROGA	NO APLICA
SUSPENSIONES	NO APLICA
VALOR HONORARIOS MENSUAL	\$ 6.843.000,00
PERIODO DE ACTIVIDADES DE ESTE INFORME	2026-05-01 - 2026-05-31
OBJETO DEL CONTRATO	PRESTAR LOS SERVICIOS PROFESIONALES PARA APOYAR LA EJECUCIÓN DE ACTIVIDADES ADMINISTRATIVAS Y OPERATIVAS ORIENTADAS AL APROVECHAMIENTO Y LA PROMOCIÓN DE LOS GRANDES ESCENARIOS BAJO LA ADMINISTRACIÓN DEL IDRD, GARANTIZANDO SU ADECUADA OPERACIÓN Y FOMENTANDO LA CONVIVENCIA Y EL COMPORTAMIENTO RESPONSABLE DE LOS VISITANTES OCASIONALES, VECINOS Y USUARIOS RECURRENTE.

2. DESCRIPCIÓN DE ACTIVIDADES

Enunciar cada una de las obligaciones específicas establecidas en el contrato y describir las actividades realizadas en el período para el cumplimiento de la misma, así como enunciar las evidencias y su ubicación (actas, documentos, planillas, listados, etc.).

Obligación 1: 1. Elaborar las actas de entrega y recibo e inventario del parque o escenario, con ocasión de los permisos emitidos por la Subdirección Técnica de Parques para el aprovechamiento económico de los espacios bajo administración del IDRD.

Actividades, Evidencias y Ubicación:

Actividades: Durante el mes de Mayo en el CEFE San Cristóbal y Estructurante San Cristóbal se realizó seguimiento programa práctica libre de natación, gimnasio, futbol, adicional a esto se hace seguimiento de los contratos de ejecución realizado y no se presentan nuevos requerimientos. Permisos de seguimiento

Locales de aprovechamiento económico

Locales y restaurante

Programas Institucionales e interinstitucionales

Compensar

Colsubsidio

Escuelas Y Clubes

Planeta Futbol

Wolves

Minotauros

Guerreros Dorados

Fundadepart

Cadeso

Union Colombia

Evidencia: Relación listado practica libre piscina y gimnasio Mayo, imagen drive seguimiento a permisos.

Ubicación: Sistema de Información Misional SIM pestaña pagos. Sistema documental Orfeo

Obligación 2: 2. Diligenciar las bases, formatos o formularios que le sean asignados para el registro de los permisos otorgados y su seguimiento.

Actividades, Evidencias y Ubicación:

Actividades: Durante el mes de Mayo en el CEFE San Cristóbal Y Estructurante San Cristóbal se diligencio el registro de los permisos aprobados para el 2026 por subdirección técnica de parques.

Se realiza la base de datos en drive de aprovechamiento económico de los parques bajo mi administración

Evidencia: Imagen Drive aprovechamiento económico y seguimiento a permisos

Ubicación: Drive correo cefe.sancristobal@idrd.gov.co "programación final CEFE San Cristóbal"

Obligación 3: 3. Elaborar y presentación mensualmente a la supervisión los informes de gestión, dentro de los diez primeros días calendario del mes, referenciando las necesidades de mantenimiento e identificación de riesgos; igualmente la realización de los diferentes informes, aclaraciones u explicaciones que el supervisor de contrato requieran.

Actividades, Evidencias y Ubicación:

ACTIVIDAD: Se Realiza apoyo a la radicación de informes del mes de abril elaborados por de Técnicos administrativos Alexandra Suarez, Johan Martinez y Maira Londoño se radica el día 10 de Mayo mediante idrdcorrespondencia@idrd.gov.co.

Ø Parque Estructurante San Cristóbal, informe de gestión mes de abril y se radica el 10 Mayo del 2025. 20262100167051

Ø Cefe San Cristóbal informe de gestión mes de abril y se radica el 10 de Mayo del 2025. 20262100167041

EVIDENCIA: Imagen y/o Registro Fotográfico Radicado Anexo 3

UBICACIÓN: Sistema Documental Orfeo y Archivo físico del parque CEFE San Cristóbal y Parque Estructurante San Cristóbal., en carpeta de informes de gestión.

Obligación 4: 4. Realizar la organización y custodia de todos los soportes generados de la gestión realizada en el parque o escenario, de acuerdo a lo establecido en el Subsistema de Gestión Documental y Archivo.

Actividades, Evidencias y Ubicación:

|

|

ACTIVIDADES Los archivos físicos reposan en cada parque según lo estipula el Subsistema de Gestión Documental y Archivo, CEFE San Cristóbal y Parque Estructurante San Cristóbal: cuenta con archivo físico en el parque

Para este periodo se hace la solicitud para la entrega del archivo físico del parque Estructurante San Cristóbal y CEFE San Cristóbal ante el Área de archivo y correspondencia.

Estructurante San Cristóbal

Ø **INFORMES DE GESTIÓN Y APROVECHAMIENTO ECONÓMICO PARQUE ESTRUCTURANTE SAN CRISTÓBAL.**

Ø **8 CARPETAS FÍSICA PERMISOS ESCUELAS Y CLUBES CON PRORROGA**

Ø **1 CARPETA FISICA CON PERMISOS DE MODULOS DE VENTA**

Ø **CARPETA VIRTUAL 2026**

CEFE San Cristóbal Se organiza la documentación (memorando informe de gestión físico, actas de reunión y mantenimientos, pruebas de calidad de agua, IRAPI -Índice de riesgo para las aguas de piscinas y estructuras similares y certificación de mantenimiento) en carpetas de acuerdo con lo establecido por el área de archivo

Ø **INFORMES DE GESTION** Informe de gestión CEFE san Cristóbal "carpeta física informes de Gestión 2025", actas de reunión en la carpeta física de "Actas de reunión 2025".

Ø **MANTENIIENTOS** Soportes de fumigación y lavado de tanques realizados por la empresa Rentokil, Soporte Inspección Infraestructura de redes por la empresa Enel y revisión gimnasio empresa TuserVICIOfitness en la "carpeta física Mantenimientos 2025", Soportes de IRAPI Índice de Riesgo para Aguas de Piscinas y Estructuras Similares, "carpeta física formatos de piscinas 2025"

Ø **CARPETA FÍSICA PERMISO IDARTES.CREA**

Ø **CARPETA FÍSICA PERMISO COLSUBSIDIO**

Ø **CARPETA FÍSICA PERMISO COMPENSAR**

Ø **CARPETA FÍSICA PERMISO EJERCIO NACIONAL**

Ø **CARPETA FÍSICA PERMISO LIGA DE VOLEIBOL**

Ø **CAPETA VIRTUAL 2026**

NOTA: Se aclara que no se relaciona la información de folios en cada carpeta debido a que están en uso constante y hasta no hacer cierre de las mismas no podemos identificar esta información.

Por otra parte cada parque tiene su archivo virtual en la aplicación Onedrive de mricrosoft365 anclado al correo de cada uno

EVIDENCIA: registro fotográfico del archivo y drive. (Anexo 4)

Obligación 5: 5. Elaborar, publicar y vigilar semanalmente el cronograma de actividades culturales, deportivas y / o recreativas que se desarrollan en el parque en virtud de los objetivos del IDRD, verificando que la asignación de los espacios esté coordinada con las demás áreas de la entidad.

Actividades, Evidencias y Ubicación:

ACTIVIDADES: Cada parque; CEFE San Cristóbal y Parque Estructurante San Cristóbal. se realiza reuniones con referentes de cada programa para realizar cronograma de actividades dando prioridad a los proyectos institucionales tales como Practica Libre en todas sus modalidades, de 0 a 100, Jornada Extraescolar Complementaria, Alcaldía Local de San Cristóbal y demás, incluyendo usuarios frecuentes (escuelas, Clubes y Entes Privados), esto en pro del cumplimiento de los Objetivos institucionales.

Durante el mes de Mayo se realiza seguimiento del cronograma del área de piscinas según los espacios solicitados por los programas institucionales (deporte para la vida, de 0 a 100, escuelas fin de semana, talento y reserva)

En Parque Estructurante San Cristóbal; Durante este Mes de Mayo se Realiza Cronograma de Programas relacionados con la actividad del Parque para Poder ser Informados en la Cartelera Tanto Escuelas, clubes y entes privados como Programas Institucionales

Evidencia: Imagen de Planimetrías (Anexo 5.)

UBICACIÓN: Archivo físico del Parque CEFE San Cristóbal y Parque Estructurante San Cristóbal., Correo institucional (cefe.sancristobal@idrd.gov.co, sancristobal@idrd.gov.co), sistema documental Orfeo.

Obligación 6: 6. Evidenciar la elaboración, actualización y publicación semanalmente, de la cartelera, drive o sistema implementado para tal fin, la programación de los préstamos de los diferentes escenarios, al igual que las actividades de interés para la comunidad; cada vez que se requiera, de acuerdo con lo relacionado en el informe de aprovechamiento económico.

Actividades, Evidencias y Ubicación:

Actividades: Durante el mes de Mayo se realiza la actualización de la cartelera:

Se realiza la actualización semanal de la parrilla de eventos indicando la programación del escenario.

Se Mantiene la Cartelera con Información Actualizada Necesaria para las Necesidades de los Usuarios, Información de Programas Institucionales, y actividades que se llevan a cabo en el Parque Estructurante San Cristóbal.

Se da información a la comunidad relevante con misión, visión y horarios de atención

Evidencia: registro fotográfico y anexo adjunto

Ubicación: Puerta de vidrio Lobby CEFE San Cristóbal

Obligación 7: 7. Realizar las actividades de apoyo a la supervisión de contratos o convenios que se estén ejecutando en el parque, reportando a la supervisión oportunamente por medio institucional la existencia de situaciones anómalas a la ejecución contractual.

Actividades, Evidencias y Ubicación:

Actividades: se realiza seguimiento y verificación de contratos de infraestructura y mantenimiento.

Ø Se realiza seguimiento constante y a diario del contrato de vigilancia personal disponible, y novedades de turno.

Ø Se realiza seguimiento constante y a diario del contrato de Servicios generales (Aguas Bogotá), personal disponible, y novedades de turno.

Ø Se realiza seguimiento constante y a diario contrato de mantenimiento de la infraestructura (Aguas Bogotá)

Ø Se realiza seguimiento constante y a diario contrato de salvavidas, enfermería

Ø Se realiza seguimiento a contrato de mantenimiento cancha natural

Ø Se realiza seguimiento a remodelación zonas duras e infantiles del parque estructurante san cristobal

Adicional a lo anteriormente mencionado se verifican las posibles visitas de mantenimientos preventivos en motobombas, calderas, sistema eléctrico e hídrico de los parques a mi cargo.

Evidencia: Imagen Registro fotográfico (Anexo7)

UBICACIÓN: Archivo general administración del parque CEFE San Cristóbal y Parque Estructurante San Cristóbal.

Obligación 8: 8. Reportar al email mantenimiento.parques@idrd.gov.co, la necesidad de intervenciones de mantenimiento urgentes, evitando los posibles riesgos de uso.

Actividades, Evidencias y Ubicación:

ACTIVIDADES: durante el mes de Mayo se informan las novedades y necesidades de intervención desde el correo cefe.sancristobal@idrd.gov.co Y sancristobal@idrd.gov.co

Para este mes es reportado mediante drive de infraestructura

Evidencia: registro fotográfico correo CEFE y Anexo adjunto

Ubicación: Informe de gestión mes de MAYO CEFE San Cristóbal y correo institucional cefe.sancristobal@idrd.gov.co

Obligación 9: 9. Custodiar y velar por el buen estado del inventario asignado para el cumplimiento de las obligaciones contractuales, elaborando y presentando los informes respectivos.

Actividades, Evidencias y Ubicación:

ACTIVIDAD: El inventario reposa en el cada parque (parque CEFE San Cristóbal y Parque Estructurante San Cristóbal.), dando fe de del mismo el personal de vigilancia, y mi administración.

UBICACIÓN: imagen PDF inventario asignado. (Anexo 9)

UBICACIÓN: Administración Parques: parque CEFE San Cristóbal y Parque Estructurante San Cristóbal., Registro de inventario en almacén IDR

Obligación 10: 10. Atender los requerimientos de los profesionales que efectúen visitas y/o auditorías sobre el sistema integrado de gestión (seguimiento administrativo- financiero, documental y de procedimientos, entre otros).

Actividades, Evidencias y Ubicación:

ACTIVIDADES: En el mes de Mayo se atienden las visitas de profesionales en diferentes ramas con temáticas y procedimientos acordes al funcionamiento de los parques

13 Mayo funcionarios de Estabilidad de obra e innovación IDR realizando recorrido de obras goteras y demas

22 Mayo Recorrido y reunión funcionarios Recreación y Deportes y Proyecto E-sport

EVIDENCIA: Imagen visitas y documentos soporte. (Anexo 10.)

UBICACIÓN: bitácora, Sistema documental Orfeo usuario hawid.ladino.

Obligación 11: 11. Apoyar las actividades dirigidas a los usuarios, comunidad y personal del escenario, con el fin de fortalecer el sentido de pertenencia y buen uso de los escenarios del mismo, dejando evidencia del mismo.

Actividades, Evidencias y Ubicación:

ACTIVIDADES: Se realizó seguimiento y control a que se cumpla con toda la normatividad en cuanto a la utilización de los espacios, portar adecuadamente los elementos de bioseguridad y respetar las medidas de protección durante ejecución de Mayo ACTIVIDADES física y/o recreativa.

Se realizan mesas de trabajo periódicas con los programas Manzana del cuidado, actividad física y recreación formulando estrategias de incorporación a la comunidad.

Se realizaron reuniones periódicas cada semana, conociendo el personal de vigilancia, servicios generales y mantenimiento de piscina, direccionándolos sobre el buen manejo de las instalaciones, parámetros de funcionamiento y atención a la comunidad.

En cuanto al personal que labora para la institución mensualmente se hace reunión donde se tratan temas de fortalecimiento y bienestar para los mismos.

8 mayo reunión socialización eventos alcaldía local

14 mayo capacitación a personal de salvavidas y aguas bogota

22 mayo retroalimentación personal servicios generales

EVIDENCIA: Imagen y registro fotográfico, correo (Anexo 11).

UBICACIÓN: Informe de gestión mes de Mayo CEFÉ San Cristóbal y correo cefe.sancristobal@idrd.gov.co

Obligación 12: 12. Velar y dar cumplimiento de la normatividad Nacional y Distrital en materia policiva y de orden público y en caso de presentarse alteración deberá remitir el informe detallado al supervisor del contrato, a más tardar al día siguiente de la ocurrencia del hecho.

Actividades, Evidencias y Ubicación:

ACTIVIDAD: Durante el mes de Mayo NO se presentaron acciones de materia policiva o de orden público el Parque CEFÉ San Cristóbal y Parque Estructurante San Cristóbal.

Sin embargo, se está atento a las diferentes situaciones que se puedan presentar.

EVIDENCIA N/A (Anexo12)

UBICACIÓN: Archivo general del parque CEFÉ San Cristóbal y Parque Estructurante San Cristóbal..

Obligación 13: 13. Proyectar de manera oportuna y en términos de calidad y veracidad, la respuesta a las solicitudes de información peticiones, quejas, reclamos y demás requerimientos allegados con ocasión de los proyectos y actividades a cargo de la STP

Actividades, Evidencias y Ubicación:

|

|

Actividad: Durante el mes de Mayo se proyectan requerimientos con relación a la disponibilidad y requisitos para utilización de espacios por parte de programas institucionales IDRD, Entidades distritales y Comunidad y reprogramación practica libre algunos de los requerimientos son:

En cuanto a PQRSD se proyectaron y respondieron las siguientes:

1	'20266100186541	Hawid Alexander Ladino Gomez	Área Administración De Escenarios	
		Hawid Alexander Ladino Gomez	Inacistencia A Reserva De Piscina Cefe San Cristóbal	'2026-05-22 17:66:22
			0 Comunicaciones Oficiales Enviadas	Hermelinda Peña Bogota D.C.
2	'20262100282032	Siervo Alejandro Lara Ortiz	Área Archivo Y Correspondencia	Hawid Alexander Ladino Gomez
			Inconformidad Por Tarifas Y Condiciones De Uso ? Cefe San Cristóbal Sur	'2026-05-21 12:66:00
			15 Petición De Interés Particular	Emilce Cano Bogota D.C.
3	'20262100279632	Katherine Vanessa Ceron Avila	Área Archivo Y Correspondencia	
		Hawid Alexander Ladino Gomez	Recorrido De Reconocimiento Y Verificación Territorial Comité Mi Hábitat No.2 Cruce Seguro Entorno Colegio José Félix E Restrepo Sede D Localidad De San Cristóba	'2026-05-20 18:66:21
			0 Invitacion	RI Consorcio Ing Bpc- Habitat Elton Jhon Fonseca Fuentes Bogota D.C.
4	'20262100276482	Katherine Vanessa Ceron Avila	Área Archivo Y Correspondencia	
		Hawid Alexander Ladino Gomez	Solicitud Pago Dos Cuota-Solicitud Pago Dos Cuota	'2026-05-19 14:66:35
			0 Soportes Para El Permiso O Contrato	Club Deportivo Fundadepart Bogota D.C.
5	'20266100178481	Hawid Alexander Ladino Gomez	Área Administración De Escenarios	
		Hawid Alexander Ladino Gomez	Cancelación De Reserva	'2026-05-19 12:66:54
			0 Comunicaciones Oficiales Enviadas	Angela Dayana Bautista Amado Bogota D.C.
6	'20261800276112	Marysol Vargas Martinez	Oficina De Relacionamiento Integral Con La Ciudadanía	
		Jorge Andres Melo Lancheros	Sugerencia Cefe San Cristobal	'2026-05-19 12:66:03
			15 Petición De Interés Particular	Anonimo Bogota D.C.
7	'20262100275322	Katherine Vanessa Ceron Avila	Área Archivo Y Correspondencia	
		Carlos Andres Gomez Castrillon	Devolucion Dinero	'2026-05-19 09:66:34
			15 Petición De Interés Particular	Nicolas Eduardo Leal Rodriguez Bogota D.C.
8	'20262100269302	Andres Felipe Sanchez Pena	Área Archivo Y Correspondencia	Hawid Alexander Ladino Gomez
			Solicitud Practica Libre Personas Mayores Localidad San Cristóbal	'2026-05-15 10:66:18
			0 Soportes Para El Permiso O Contrato	Alcaldia Local De San Cristobal Bogota D.C.
9	'20266100174771	Hawid Alexander Ladino Gomez	Área Administración De Escenarios	
		Hawid Alexander Ladino Gomez	(Sin Asunto)	'2026-05-14 18:66:27
			0 Comunicaciones Oficiales Enviadas	Dinora Luz Mancipe Bogota D.C.
10	'20262100268442	Siervo Alejandro Lara Ortiz	Área Archivo Y Correspondencia	Olga Lucia Silva Gutierrez
			Saludos Como Usuario Frecuente Quisiera Conocer Un Correo Electrónico En El Cual Pueda Informar Algunas Inconsistencias Que Se Presentan En La Infraestructura Del Cefe Sancristobal. Agradezco Su Colaboración En Facilitarle El Contacto O Correo Electrónico Al Cual Me Pueda Dirigir	'2026-05-14 16:66:03
			10 Solicitud De Información	Ariel Molina Guzman Bogota D.C.
11	'20262100267092	Siervo Alejandro Lara Ortiz	Área Archivo Y Correspondencia	Olga Lucia Silva Gutierrez
			Respetados Señores, Por Medio Del Presente Solicito Amablemente Se Me Informe Sobre El Proceso De Préstamo Del Escenario. Adjunto La Carta De Exoneración De Responsabilidad Y Agradezco La Confirmación Para Continuar Con La Logística De La Actividad.	'2026-05-14 12:66:02
			15 Petición De Interés Particular	Javier Dario Pacheco Herrera Bogota D.C.

Obligación 14: 14. Elaborar y cargar mensualmente a la plataforma SECOP II, el informe de ejecución de la gestión adelantada debidamente firmado por el supervisor, que evidencie el cumplimiento de las obligaciones pactadas en el contrato, en las fechas establecidas en el mismo.

Actividades, Evidencias y Ubicación:

ACTIVIDAD: Se da cumplimiento una vez se realice la gestión de la revisión y firma por parte del supervisor, verificando y confirmando todas las obligaciones pactadas con las fechas establecidas para tal fin por el IDRD

EVIDENCIA: PDF con pantallazo al expediente virtual y al SECOP II. (Anexo 14).

UBICACIÓN: Sistema Documental Orfeo, Plataforma Secop II

Obligación 15: 15. Las demás que le sean asignadas por el supervisor y tengan relación con el objeto del contrato.

Actividades, Evidencias y Ubicación:

Actividad: se realiza y presenta la bitácora de pago mes de Mayo.

Se realizan visitas a parques de proximidad generando inventario correspondiente al polígono adjudicado al parque Estructurante San Cristóbal.

Se realiza alimentación de bases de datos en Drives, (Seven, mantenimientos, eventos, escuelas y clubes), seguimientos a los mismos, requerimientos solicitados por funcionarios de la STP.

Seguimiento a aprobación de pólizas y cambios donde haya a lugar.

Asesoría a compañeros contratistas en la localidad de san Cristóbal

Asistencia a capacitaciones y reuniones

7 Mayo reunión tema PUFA CEFES

11 mayo reunion virtual tema estabilidad y proyecto de innovacion

14 Mayo reunión virtual Area escenarios tema Modulos de venta

20 Mayo reunión presencial CEFE y Estructurante San Cristobal Temas de Ejecucion y manejo del parque

22 mayo reunión virtual SDRD verificación espacios y modelo para solicitar

Evidencia: Imágenes Drive Parques de Proximidad, imágenes de evidencia asistencia a reuniones (Anexo 15).

Ubicación: Bitácora / Portal Contratista

3. INFORMACIÓN APORTES PRESTACIONES SOCIALES

DESCRIPCIÓN DEL APORTE	NOMBRE EMPRESA	VALOR APORTE PAGADO
PAGO APORTES SALUD	COMPENSAR	\$ 342.200,00
PAGO APORTES PENSIÓN	PORVENIR	\$ 438.000,00
PAGO RIESGOS LABORALES	POSITIVA DE SEGUROS	\$ 66.700,00
	TOTAL	\$ 846.900,00

[Ver Planilla de Pago](#)

4. ANEXOS

Para la entrega del informe correspondiente al último periodo de actividades; es indispensable anexar adicionalmente: el documento expedido por el Almacén General y el Área de Sistemas donde se evidencie que el contratista se encuentra a paz y salvo con la entidad y el medio magnético con las evidencias de las actividades realizadas durante la ejecución contractual.

Firma Contratista

Nombre Completo: HAWID ALEXANDER LADINO GOMEZ

No. Identificación: 79802314

Cargo: CONTRATISTA

CONCEPTO DEL SUPERVISOR DEL CONTRATO SOBRE EL CUMPLIMIENTO DE LAS OBLIGACIONES DEL CONTRATISTA

El contratista cumple con las obligaciones contractuales y las tareas asignadas en los tiempos pactados, demostrando su compromiso, calidad y colaboración con el equipo de trabajo.

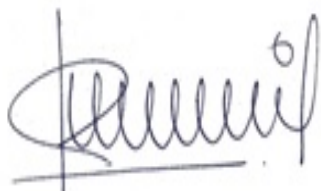

Firma Supervisor

Nombre Completo: OLGA LUCIA SILVA GUTIERREZ

No. Identificación: 60328758

Cargo: PROFESIONAL ESPECIALIZADO 222-11

Señores:

INSTITUTO DISTRITAL PARA LA RECREACION Y EL DEPORTE
Ciudad.

CERTIFICACIÓN DE CUMPLIMIENTO
(Artículos 330 al 336 del Estatuto Tributario Nacional)

Conozco que de acuerdo con el Inciso 6 del parágrafo 4 del artículo 1 del Decreto 1070 de 2013, el incumplimiento en la obligación de entregar esta información, ante la Entidad contratante, deberá ser informada a la U.A.E. Dirección de Impuestos y Aduanas Nacionales - DIAN, con el fin de que la administración tributaria me imponga las sanciones pertinentes.

De conformidad con la referencia me permito manifestar bajo la gravedad de juramento lo siguiente:

1	Nombre del Contratista	HAWID ALEXANDER LADINO GOMEZ						
2	Identificación	CC	X	CE	Numero	79802314	N° contrato	0334-2026
3	Responsable del impuesto a las ventas	SI		NO	X			
4	Pertenece al Regimen Simple	SI		NO	X			
5	Residente en el país (Extranjeros)	SI		NO	X			
6	Mis ingresos totales en el año gravable 2025, fueron iguales o superiores a 1.400 UVT (2025), equivalentes a \$69,718,600	SI		NO	X			
7	Valor de los aportes obligatorios al Sistema de Seguridad Social correspondiente al 40% de los ingresos recibidos efectivamente en el MES ANTERIOR provenientes del contrato materia de pago sujeto a retención.							
	Número de planilla	76854112	Fecha de pago	2026-05-11	Valor pagado	\$ 846.900		
	Aporte Obligatorio de Salud mensualizado \$	\$ 342.200		Aporte Obligatorio de Pensión mensualizado \$	\$ 438.000			
	Afiliación Aportes Riesgos Laborales ARL \$	\$ 66.700		Nota: el valor pagado por ARL no disminuye la base de la retención en la fuente				
8	Ingresos no constitutivos de renta, ni de ganancia ocasional mensual							
	AFC \$	\$ 0		Ahorro Voluntario Pensión \$	\$ 0			
9	Intereses en créditos de vivienda de habitación. Certificado expedido por la entidad vigilada por la Superfinanciera que indique el valor de los intereses pagados en el año inmediatamente anterior (2025). Indique el o los titulares del crédito de vivienda. Anexo	SI		NO	X			
10	Pago medicina prepagada o planes complementarios de salud (para el titular, cónyuge y hasta dos hijos) Certificado expedido por la entidad vigilada por la Supersalud que indique el valor pagado en el año inmediatamente anterior (2025). Anexo	SI		NO	X			
11	DEPENDIENTES: Certifico bajo gravedad de juramento que las personas claramente identificadas con numero de identificación y vínculo de parentesco, las cuales soporto, tienen dependencia económica de mi.							
	De acuerdo al Art. 7 de la ley 2277 del 2022 solo se podrá deducir hasta un valor mensual de \$314,244 por cada dependiente económico, y hasta un máximo de cuatro (4) dependientes. Certifico bajo la gravedad de juramento el numero de dependientes (si no tiene dependientes colocar (0))						#	1
	a) Hijos menores de 18 años (entregar registro civil de cada uno). Anexo	SI	X	NO				
	b) Hijos entre 18 y 23 años estudiantes (entregar registro civil de cada uno y recibo de pago de matrícula o certificado de pagos expedidos por la entidad aprobada por el ICFES). Anexo	SI	X	NO				
	c) Hijos en situación de dependencia originada en factores físicos o psicológicos. (entregar registro civil de cada uno y certificado expedido por medicina legal ó EPS). Anexo	SI		NO	X			
	d) Cónyuge o compañero permanente, en situación de dependencia sea por ausencia de ingresos o ingresos menores a 260 UVT (2025) \$12,947,740 anuales (entregar certificado de Contador Público. Cuando sea dependencia factores físicos o psicológicos entregar Certificado de medicina legal ó EPS). Anexo	SI		NO	X			
e) Padres y los hermanos por situación de dependencia sea por ausencia de ingresos ó ingresos menores a 260 UVT (2025) \$12,947,740 anuales (entregar certificado de Contador Público. Cuando sea dependencia factores físicos o psicológicos entregar certificado de medicina legal ó EPS). Anexo	SI		NO	X				
12	Es pensionado? Anexo Resolución o certificación de entidad pensional que acredite inclusión en nómina de pensionados	SI		NO	X			
13	Soy declarante del impuesto sobre la renta y complementarios.	SI		NO	X			
14	(OPCIONAL) Como declarante del impuesto de renta, solicito se me practique una retención en la fuente superior a la establecida en el (parágrafo 3 del Artículo 383 ET), la cual será de:	\$	\$ 0					

Certifico bajo la gravedad del juramento que los documentos soportes del pago de aportes obligatorios al Sistema de de Seguridad Social en Salud y Pensión corresponde a los ingresos provenientes del contrato materia del pago sujeto a retención.

DECLARO QUE LOS SOPORTES ADJUNTOS NO SERAN PRESENTADOS ANTE OTRA ENTIDAD PARA DEPURACION POR LOS MISMOS CONCEPTOS, RESPATANDO LOS TOPES ESTABLECIDOS EN LA NORMA Y CUALQUIER CAMBIO EN LAS CONDICIONES QUE IMPIDAN SU APLICACION LO NOTIFICARE DE INMEDIATO.

Dada en Bogotá D.C. a los:

DD MM AA

--

DATOS DEL APORTANTE						
TIPO	NÚMERO	NOMBRE APORTANTE		DIRECCIÓN	TELÉFONO	CORREO
CC	79802314	HAWID ALEXANDER LADINO GOMEZ		CALLE 6 A # 94 A 26 CASA 64	4591368	hawidadud@gmail.com
FORMA PRESENTACIÓN	CLASE APORTANTE	NOMBRE SUCURSAL	CÓDIGO	DEPARTAMENTO	CIUDAD / MUNICIPIO	
ÚNICA	I - Independiente			BOGOTÁ D. C.	BOGOTÁ, D.C.	

DATOS DE LA PLANILLA					
PLANILLA ASOCIADA	FECHA PAGO ASOCIADA (DIA/MES/AÑO)	NÚMERO PLANILLA	FECHA PAGO (DIA/MES/AÑO)	CANTIDAD EMPLEADOS	CANTIDAD UPC
		76854112	11/05/2026	1	0
PERIODO SALUD	PERIODO PENSIÓN	TIPO PLANILLA	TOTAL NÓMINA	TOTAL A PAGAR	
2026-04	2026-04	I	\$0	\$850.100	

TOTALES POR SUBSISTEMAS

TOTALES SALUD													
Código EPS	Nombre	NIT	Cotización Obligatoria	UPC Adicional	Incapacidades		Licencia Maternidad		Días Mora	Valor Mora Cotización	Valor Mora UPC	Total a Pagar	No. Afiliados
					No. Autorización	Valor	No. Autorización	Valor					
EPS008	Compensar EPS	860066942-7	342.200	0		0		0	5	1.300	0	343.500	1

TOTALES PENSIÓN												
Código AFP	Nombre	NIT	Cotización Obligatoria	Aporte Voluntario Afiliado	Aporte Voluntario Aportante	Aporte FSP - Solidaridad	Aporte FSP - Subsistencia	Días Mora	Valor Mora Cotización	Valor Mora FSP	Total a Pagar	No. Afiliados
230301	Porvenir	800224808-8	438.000	0	0	0	0	5	1.600	0	439.600	1

TOTALES RIESGOS LABORALES															
Código ARL	Nombre	NIT	Cotización Obligatoria	Incapacidades		Aportes Otros Sistemas	Valor Neto Cotización	Días Mora	Valor Mora Cotización	Subtotal Cotización	No. Radicado Saldo a Favor	Valor Saldo a Favor	Fondo Solidaridad	Total a Pagar	No. Afiliados
				No. Autorización	Valor										
14-23	Positiva Seguros	860011153-6	66.700				66.700	5	300	67.000			667	67.000	1

TOTALES CAJAS												
Código CCF	Nombre						NIT	Valor Aporte	Días Mora	Valor Mora Aporte	Total a Pagar	No. Afiliados

TOTALES PARAFISCALES				
Valor Aporte	Días Mora	Valor Mora Aporte	Total a Pagar	No. Afiliados
SENA				
0	5	0	0	0
ICBF				
0	5	0	0	0
ESAP				
MEN				

TOTALES POR SUBSISTEMA			
Tipo Administradora	No. Administradoras Reportadas	Valor antes de IGE, LMA, IRP y Mora	Total a Pagar
Salud	1	342.200	343.500
Pensión	1	438.000	439.600
Riesgos Laborales	1	66.700	67.000
CCF	0	0	0
ESAP	0	0	0
ICBF	0	0	0
MEN	0	0	0
SENA	0	0	0
TOTALES	3	846.900	850.100

DATOS DEL APORTANTE						EXONERADO PAGO PARAFISCALES Y SALUD	
TIPO	NÚMERO	NOMBRE APORTANTE		DIRECCIÓN	TELÉFONO		CORREO
CC	79802314	HAWID ALEXANDER LADINO GOMEZ		CALLE 6 A # 94 A 26 CASA 64	4591368		hawidadud@gmail.com
FORMA PRESENTACIÓN	CLASE APORTANTE	NOMBRE SUCURSAL	CÓDIGO	DEPARTAMENTO	CIUDAD / MUNICIPIO		
ÚNICA	I - Independiente			BOGOTÁ D. C.	BOGOTÁ, D.C.		

DATOS DE LA PLANILLA					
PLANILLA ASOCIADA	FECHA PAGO ASOCIADA (DIA/MES/AÑO)	NÚMERO PLANILLA	FECHA PAGO (DIA/MES/AÑO)	CANTIDAD EMPLEADOS	CANTIDAD UPC
		76854112	11/05/2026	1	0
PERIODO SALUD	PERIODO PENSIÓN	TIPO PLANILLA	TOTAL NÓMINA	TOTAL A PAGAR	
2026-04	2026-04	I	\$0	\$850.100	

DETALLE POR COTIZANTE

INFORMACIÓN COTIZANTE			INFORMACIÓN NOVEDADES														PENSIÓN				SALUD				RIESGOS LABORALES				CCF				PARAFISCALES																							
No.	Tipo y Número de Identificación	Apellidos y Nombres	Cotizante	Subtipo	Extranjero	Colom. exarator	Exonerado	ING	RET	TDE	TAE	TAP	IP	IP	IP	SEN	ISE	LMA	VAC	APP	VCT	IRL	CORRECCIÓN	Cód. AFP	IBC AFP	Días	Cotización	Voluntario Afiliado	Voluntario Aportante	Fondo pensional de solidaridad	Fondo pensional de subsistencia	Cód. EPS	IBC EPS	Días	Cotización / Valor UPC	Cód. ARL	IBC ARL	Días	Clase de Riesgo	Cotización	Código CCF	IBC CCF	Días	Aporte CCF	IBC otros parafiscales	Aporte SENA	Aporte ICBF	Aporte ESAP	Aporte MEN							
1	CC 79802314	LADINO GOMEZ HAWID ALEXANDER	59	0			N																	230301	2.737.200	30	438.000	0	0	0	0	EPS008	2.737.200	30	342.200	14-23	2.737.200	30	3	66.700		0	0	0	0	0	0	0	0	0	0	0	0	0	0	0

PAGADA

ANEXO 1 OBLIGACION 1

Elaborar las actas de entrega y recibo e inventario del parque o escenario, con ocasión de los permisos emitidos por la Subdirección Técnica de Parques para el aprovechamiento económico de los espacios bajo administración del IDRD.

← → ↻ sim1.idrd.gov.co/SIM/PAGOS_PSE/reporte-reservas-parque 🔍 📄 ☆ ⚙️ 🗄️ 🏠 ⋮

SIM Horarios Dotación Reservas

MÓDULO Administrador

Reservas realizadas por la ciudadanía

Buscar...

Fecha pago	Parque	Dotación	Horario reserva	Usuario	Dirección de residencia	Correo	Teléfono
2026-05-23 09:54:24	04-127 SAN CRISTOBAL	15227	2026-05-24 10:00:00 a 11:00:00	53044340 - YURI PAOLA RODRIGUEZ HERRERA	CARRERA 3 # 8 A 68 SUR	TRABAJOSOCIALPAO@GMAIL.COM	3133170707
2026-05-23 06:22:29	04-127 SAN CRISTOBAL	15227	2026-05-23 15:00:00 a 16:00:00	23532487 - MYRIAM GARCES GOMEZ	DIAGONAL 50 SUR # 10 - 50 ESTE	MYRIAMGARCESGOMEZ@GMAIL.COM	3219182489
2026-05-22 21:31:53	04-127 SAN CRISTOBAL	15227	2026-05-23 13:00:00 a 14:00:00	1026297766 - NICOLÁS DAVID BAQUERO GONZÁLEZ	CALLE 18 SUR #5-44	NDAVIDBG@GMAIL.COM	3505948434

ANEXO 1 OBLIGACION 1

Elaborar las actas de entrega y recibo e inventario del parque o escenario, con ocasión de los permisos emitidos por la Subdirección Técnica de Parques para el aprovechamiento económico de los espacios bajo administración del IDRD.

← → ↻ sim1.idrd.gov.co/SIM/PAGOS_PSE/reporte-reservas-parque?page=71

Horarios Dotación Reservas

MÓDULO Administrador

Reservas realizadas por la ciudadanía

Buscar...

Fecha pago	Parque	Dotación	Horario reserva	Usuario	Dirección de residencia	Correo	Teléfono
2026-05-14 12:10:14	04-127 SAN CRISTOBAL	15227	2026-05-15 12:00:00 a 13:00:00	41651161 - ELSA PESCADOR MARTINEZ	TRANV 7 ESTE #27A-55SUR	ELSAPESCADOR11@GMAIL.COM	3192550612
2026-05-14 12:02:23	04-127 SAN CRISTOBAL	15227	2026-05-14 15:00:00 a 16:00:00	1027401411 - JUAN FELIPE ARANGO CAMARGO	CARRERA 9C ESTE #22-33	ARANGOJUANFELIPE11B@GMAIL.COM	3502131465
2026-05-14 11:43:08	04-127 SAN CRISTOBAL	16893	2026-05-16 21:00:00 a 22:00:00	1060648751 - MEVYS DAYANA GUERRA BOTERO	CALLE 25 SUR #5-24 ESTE	DAYANAGUERRA@LIVE.COM	3204203280
2026-05-14 10:52:49	04-127 SAN CRISTOBAL	15227	2026-05-15 14:00:00 a 15:00:00	79293126 - JOSÉ HUMBERTO LOZANO ARAGON	CARRERA 2A NO 17A35 SUR INTERIOR 27 APARTAMENTO 104	LOZANOARAGONJOSEHUMBERTO@GMAIL.COM	3144757213
2026-05-14 10:40:36	04-127 SAN CRISTOBAL	15227	2026-05-14 13:00:00 a 14:00:00	1032356010 - MIGUEL ANGEL GUERRA OVIEDO	CALLE 1D#5-48	MIGUELISUMY453@GMAIL.COM	3132262776
2026-05-14 10:14:12	04-127 SAN CRISTOBAL	15227	2026-05-14 15:00:00 a 16:00:00	79293126 - JOSÉ HUMBERTO LOZANO ARAGON	CARRERA 2A NO 17A35 SUR INTERIOR 27 APARTAMENTO 104	LOZANOARAGONJOSEHUMBERTO@GMAIL.COM	3144757213
2026-05-14 09:45:20	04-127 SAN CRISTOBAL	16893	2026-05-16 21:00:00 a 22:00:00	1105054964 - MARIA MERCEDES YARA CACAIS	CALLE 27A SUR #10-73	MERCY862009@HOTMAIL.COM	3224761860
2026-05-14 09:03:06	04-127 SAN CRISTOBAL	15227	2026-05-14 14:00:00 a 15:00:00	41902454 - MÓNICA ROCÍO SANCHEZ BRICEÑO	KRA 2 A # 17 A- 35 SUR	MONISANBRI@HOTMAIL.COM	3185406225

ANEXO 1 OBLIGACION 1

Elaborar las actas de entrega y recibo e inventario del parque o escenario, con ocasión de los permisos emitidos por la Subdirección Técnica de Parques para el aprovechamiento económico de los espacios bajo administración del IDRD.

sim1.idrd.gov.co/SIM/PAGOS_PSE/reporte-reservas-parque?page=8

Horarios Dotación Reservas

MÓDULO Administrador

Reservas realizadas por la ciudadanía

Buscar...

Fecha pago	Parque	Dotación	Horario reserva	Usuario	Dirección de residencia	Correo	Teléfono
2026-05-19 07:11:50	04-127 SAN CRISTOBAL	15227	2026-05-22 11:00:00 a 12:00:00	1023953090 - JUAN SEBASTIAN LÓPEZ TRIANA	CALLE 22D SUR # 4B - 03	ILVATRIANA8@GMAIL.COM	3123421015
2026-05-19 07:11:09	04-127 SAN CRISTOBAL	15227	2026-05-22 10:00:00 a 11:00:00	41657379 - ELSA ORJUELA CASTIBLANCO	CALLE 31 D #1-32 ESTE	ELSA_ORJUELA@HOTMAIL.COM	3202877078
2026-05-19 07:10:59	04-127 SAN CRISTOBAL	15227	2026-05-21 11:00:00 a 12:00:00	1023953090 - JUAN SEBASTIAN LÓPEZ TRIANA	CALLE 22D SUR # 4B - 03	ILVATRIANA8@GMAIL.COM	3123421015
2026-05-19 07:10:03	04-127 SAN CRISTOBAL	15227	2026-05-20 11:00:00 a 12:00:00	1023953090 - JUAN SEBASTIAN LÓPEZ TRIANA	CALLE 22D SUR # 4B - 03	ILVATRIANA8@GMAIL.COM	3123421015
2026-05-19 06:49:58	04-127 SAN CRISTOBAL	15227	2026-05-20 11:00:00 a 12:00:00	41728232 - GLORIA YOLANDA ORTIZ ORJUELA	CALLE 6 SUR # 7-26	YOLANDAORTIZORJ2019@GMAIL.COM	3022919029
2026-05-19 06:35:09	04-127 SAN CRISTOBAL	15227	2026-05-23 08:00:00 a 09:00:00	79040805 - ARGEMIRO RINCÓN ORTIZ	CARRERA 2A 17 A 35 SUR INT 27 APTO 103	ARGERIN.08@GMAIL.COM	3057042913
2026-05-19 06:33:35	04-127 SAN CRISTOBAL	15227	2026-05-21 18:00:00 a 19:00:00	79040805 - ARGEMIRO RINCÓN ORTIZ	CARRERA 2A 17 A 35 SUR INT 27 APTO 103	ARGERIN.08@GMAIL.COM	3057042913
2026-05-19 06:32:37	04-127 SAN CRISTOBAL	15227	2026-05-20 18:00:00 a 19:00:00	79040805 - ARGEMIRO RINCÓN ORTIZ	CARRERA 2A 17 A 35 SUR INT 27 APTO 103	ARGERIN.08@GMAIL.COM	3057042913

ANEXO 1 OBLIGACION 1

Elaborar las actas de entrega y recibo e inventario del parque o escenario, con ocasión de los permisos emitidos por la Subdirección Técnica de Parques para el aprovechamiento económico de los espacios bajo administración del IDRD.

Nombre	Modificado	Modificado por	Tamaño d...	Compartir	Actividad
CADESO 20266200100841	6 de abril	San Cristobal	6 elementos	Compartida	
CD YESID MOSQUERA 20266200007961	8 de abril	San Cristobal	5 elementos	Compartida	
FUNDADEPART 20266200029521	8 de abril	San Cristobal	6 elementos	Compartida	
GUERREROS DORADOS	8 de abril	San Cristobal	5 elementos	Compartida	
MINOTAUROS 20266200013941	17 de marzo	San Cristobal	5 elementos	Compartida	
OSCAR BAUTISTA ALL STAR	9 de abril	San Cristobal	6 elementos	Compartida	
PLANETA FUTBOL 20266200030081	9 de abril	San Cristobal	6 elementos	Compartida	
PLANETA FUTBOL 20266200098421 DOMINGOS	6 de abril	San Cristobal	1 elemento	Compartida	
UNION COLOMBIA	6 de abril	San Cristobal	2 elementos	Compartida	
WOLVES 20266200032751	9 de abril	San Cristobal	6 elementos	Compartida	

At the bottom left, the storage status is shown as `2.9 GB` in use out of `1 TB`.

ANEXO 1 OBLIGACION 1

Elaborar las actas de entrega y recibo e inventario del parque o escenario, con ocasión de los permisos emitidos por la Subdirección Técnica de Parques para el aprovechamiento económico de los espacios bajo administración del IDRD.

Nombre	Modificado	Modificado por	Tamaño d...	Compartir	Actividad
MODULO 1 NIDIA RODRIGUEZ 20266200065511	6 de marzo	San Cristobal	4 elementos	Privado	
MODULO 2 MARIA LUCINDA GARZON 20266200065521	6 de marzo	San Cristobal	4 elementos	Privado	
MODULO 3 BLANCA CECILIA HERNANDEZ 20266200037571	6 de marzo	San Cristobal	4 elementos	Privado	
MODULO 4 GLORIA LILIA CHAPARRO JAIMES 20266200090611	16 de mayo	San Cristobal	5 elementos	Privado	
MODULO 5 MARIA SARA BARRERA 2026620084351	16 de mayo	San Cristobal	5 elementos	Privado	

At the bottom left, the storage status is shown as **Almacenamiento** with **2.9 GB** in use out of **1 de 1 TB**.

ANEXO 1 OBLIGACION 1

Elaborar las actas de entrega y recibo e inventario del parque o escenario, con ocasión de los permisos emitidos por la Subdirección Técnica de Parques para el aprovechamiento económico de los espacios bajo administración del IDRD.

Nombre	Modificado...	Modificado...	Tamaño del ar...	Compartir	Actividad
20256200154391 POLICIA NACIONAL 04...	13 de agosto	Centro Felicidad Sai	3 elementos	Compartida	
20256200157911 CARLOS HERNANDO ...	13 de agosto	Centro Felicidad Sai	4 elementos	Compartida	
20256200162231 INSTITUTO PARA LA EC...	13 de agosto	Centro Felicidad Sai	3 elementos	Compartida	
20256200198291 MANZANA DEL CUIDA...	13 de agosto	Centro Felicidad Sai	3 elementos	Compartida	
20256200198751 COLECTIVO ARTÍSTICO...	13 de agosto	Centro Felicidad Sai	3 elementos	Compartida	
20256200232321 CARLOS HERNANDO ...	13 de agosto	Centro Felicidad Sai	4 elementos	Compartida	
20256200232711 CLUB DEPORTIVO EUR...	13 de agosto	Centro Felicidad Sai	3 elementos	Compartida	
20256200233351 INSTITUTO DISTRITAL D...	13 de agosto	Centro Felicidad Sai	4 elementos	Compartida	
20256200248321 INSTITUTO DISTRITAL D...	Hace 6 días	Centro Felicidad Sai	4 elementos	Compartida	

Almacenamiento: 1.7 GB En uso: 1 de 1 TB

ANEXO 1 OBLIGACION 1

Elaborar las actas de entrega y recibo e inventario del parque o escenario, con ocasión de los permisos emitidos por la Subdirección Técnica de Parques para el aprovechamiento económico de los espacios bajo administración del IDRD.

Nombre	Modificado...	Modificado...	Tamaño del ar...	Compartir	Actividad
COLSUBSIDIO	13 de agosto	Centro Felicidad Sai	8 elementos	Privado	
COMPENSAR	13 de agosto	Centro Felicidad Sai	4 elementos	Privado	
ESCUELA DE LOGISTICA DEL EJERCITO NA...	13 de agosto	Centro Felicidad Sai	7 elementos	Privado	
IDARTES	13 de agosto	Centro Felicidad Sai	6 elementos	Privado	
LIGA DE FÚTBOL DE BOGOTÁ	Hace 6 días	Centro Felicidad Sai	1 elemento	Privado	
LIGA DE VOLEIBOL	13 de agosto	Centro Felicidad Sai	4 elementos	Privado	

On the left sidebar, there are navigation options: "Inicio", "Mis archivos", "Compartido", "Favoritos", "Papelera de reciclaje", "Examinar archivos por" (Contactos, Reuniones, Elementos multimedia), and "Acceso rápido" (A medida que abra archivos de bibliotecas compartidas, aparecerán en esta lista de Acceso rápido. [Más lugares...](#)). At the bottom left, the storage status is shown as "1,7 GB En uso: 1 de 1 TB" and the URL <https://www.idrd.gov.co> is visible.

ANEXO 1 OBLIGACION 1

Elaborar las actas de entrega y recibo e inventario del parque o escenario, con ocasión de los permisos emitidos por la Subdirección Técnica de Parques para el aprovechamiento económico de los espacios bajo administración del IDRD.

Nombre ↑	Modificado...	Modificado...	Tamaño del ar...	Compartir	Actividad
NUEVO SEGUIMIENTO A PERMISOS	13 de agosto	Centro Felicidad Sai	2 elementos	Privado	
PERMISOS 2025 CEFE	13 de agosto	Centro Felicidad Sai	6 elementos	Privado	

ANEXO 2 OBLIGACION 2

Diligenciar las bases, formatos o formularios que le sean asignados para el registro de los permisos otorgados y su seguimiento.

Imagen generada de archivo DRIVE

Nombre	Modificado	Modificado por	Tamaño	Comparar	Actividad
CADESO 20266200100841	6 de abril	San Cristobal	6 elementos	Compartir...	
CD YESID MOSQUERA 20266200007961	8 de abril	San Cristobal	5 elementos	Compartir...	
FUNDADEPART 20266200029521	8 de abril	San Cristobal	6 elementos	Compartir...	
GUERREROS DORADOS	8 de abril	San Cristobal	5 elementos	Compartir...	
MINOTAUROS 20266200013941	17 de marzo	San Cristobal	5 elementos	Compartir...	
OSCAR BAUTISTA ALL STAR	9 de abril	San Cristobal	6 elementos	Compartir...	
PLANETA FUTBOL 20266200030081	9 de abril	San Cristobal	6 elementos	Compartir...	
PLANETA FUTBOL 20266200098421 DOMINGOS	6 de abril	San Cristobal	1 elemento	Compartir...	
UNION COLOMBIA	6 de abril	San Cristobal	2 elementos	Compartir...	
WOLVES 20266200032751	9 de abril	San Cristobal	6 elementos	Compartir...	

At the bottom left, the storage status is shown as **2.9 GB** En uso: 1 de 1 TB.

ANEXO 2 OBLIGACION 2

Diligenciar las bases, formatos o formularios que le sean asignados para el registro de los permisos otorgados y su seguimiento.

https://idrdcol-my.sharepoint.com/my?id=%2Fpersonal%2Fcefe_san cristobal_idrd_gov_co%2FDocuments%2FSEGUIMIENTO PERMISOS DE USO%2FN 80% ☆

OneDrive

+ Crear o cargar Compartir Copiar vínculo Descargar Automatizar Ordenar Detalles

Centro Felicidad San Cristobal

Mis archivos > SEGUIMIENTO PERMISOS DE USO > NUEVO SEGUIMIENTO A PERMISOS > CEFE

Nombre	Modificado...	Modificado...	Tamaño del ar...	Compartir	Actividad
20256200154391 POLICIA NACIONAL 04...	13 de agosto	Centro Felicidad Sai	3 elementos	Compartida	
20256200157911 CARLOS HERNANDO ...	13 de agosto	Centro Felicidad Sai	4 elementos	Compartida	
20256200162231 INSTITUTO PARA LA EC...	13 de agosto	Centro Felicidad Sai	3 elementos	Compartida	
20256200198291 MANZANA DEL CUIDA...	13 de agosto	Centro Felicidad Sai	3 elementos	Compartida	
20256200198751 COLECTIVO ARTÍSTICO...	13 de agosto	Centro Felicidad Sai	3 elementos	Compartida	
20256200232321 CARLOS HERNANDO ...	13 de agosto	Centro Felicidad Sai	4 elementos	Compartida	
20256200232711 CLUB DEPORTIVO EUR...	13 de agosto	Centro Felicidad Sai	3 elementos	Compartida	
20256200233351 INSTITUTO DISTRITAL D...	13 de agosto	Centro Felicidad Sai	4 elementos	Compartida	
20256200248321 INSTITUTO DISTRITAL D...	Hace 6 días	Centro Felicidad Sai	4 elementos	Compartida	

Almacenamiento

1.7 GB En uso: 1 de 1 TB

ANEXO 2 OBLIGACION 2

Diligenciar las bases, formatos o formularios que le sean asignados para el registro de los permisos otorgados y su seguimiento.

Centro Felicidad San Cristobal

Mis archivos > SEGUIMIENTO PERMISOS DE USO > PERMISOS 2025 CEFE

Nombre ↑	Modificado...	Modificado...	Tamaño del ar...	Compartir	Actividad
COLSUBSIDIO	13 de agosto	Centro Felicidad Sai	8 elementos	Privado	
COMPENSAR	13 de agosto	Centro Felicidad Sai	4 elementos	Privado	
ESCUELA DE LOGISTICA DEL EJERCITO NA...	13 de agosto	Centro Felicidad Sai	7 elementos	Privado	
IDARTES	13 de agosto	Centro Felicidad Sai	6 elementos	Privado	
LIGA DE FÚTBOL DE BOGOTÁ	Hace 6 días	Centro Felicidad Sai	1 elemento	Privado	
LIGA DE VOLEIBOL	13 de agosto	Centro Felicidad Sai	4 elementos	Privado	

1.7 GB En uso; 1 de 1 TB
<https://www.idrd.gov.co>

ANEXO 2 OBLIGACION 2

Diligenciar las bases, formatos o formularios que le sean asignados para el registro de los permisos otorgados y su seguimiento.

Nombre	Modificado...	Modificado...	Tamaño del ar...	Compartir	Actividad
NUEVO SEGUIMIENTO A PERMISOS	13 de agosto	Centro Felicidad Sai	2 elementos	Privado	
PERMISOS 2025 CEFE	13 de agosto	Centro Felicidad Sai	6 elementos	Privado	

On the left sidebar, there are navigation options: Inicio, Mis archivos, Compartido, Favoritos, Papelera de reciclaje, Examinar archivos por (Contactos, Reuniones, Elementos multimedia), Acceso rápido, and Almacenamiento (1.7 GB En uso: 1 de 1 TB).

ANEXO 3 OBLIGACION 3

Elaborar y presentación mensualmente a la supervisión los informes de gestión, dentro de los diez primeros días calendario del mes, referenciando las necesidades de mantenimiento e identificación de riesgos; igualmente la realización de los diferentes informes, aclaraciones u explicaciones que el supervisor de contrato requieran.

ACCION REQUERIDA	RADICADOS INVOLUCRADOS
Reasignar Documentos	20266100167051
USUARIO DESTINO	FECHA Y HORA
OLGA LUCIA SILVA GUTIERREZ	05-10-2026 20:13:53
USUARIO ORIGEN	DEPENDENCIA ORIGEN
HAWID ALEXANDER LADINO GOMEZ	Área Administración de Escenarios

The left sidebar contains a menu with the following items: General, Radicar, Consultar, Carpetas, Firmas, Funcionales, Administrativos, and Cerrar Sesión.

ACCION REQUERIDA	RADICADOS INVOLUCRADOS
Reasignar Documentos	20266100167041
USUARIO DESTINO	FECHA Y HORA
OLGA LUCIA SILVA GUTIERREZ	05-10-2026 20:11:43
USUARIO ORIGEN	DEPENDENCIA ORIGEN
HAWID ALEXANDER LADINO GOMEZ	Área Administración de Escenarios

The right sidebar contains a menu with the following items: General, Radicar, Consultar, Carpetas, Firmas, Funcionales, Administrativos, and Cerrar Sesión. Additionally, there are icons for search, help, and settings on the right side of the main content area.

ANEXO 4 OBLIGACION 4

Realizar la organización y custodia de todos los soportes generados de la gestión realizada en el parque o escenario, de acuerdo a lo establecido en el Subsistema de Gestión Documental y Archivo.

IMAGEN Nro. 1

Carpetas Parque Estructurante San Cristóbal Un Total De 10 Carpets Físicas Con Documentación, es de anotar que estas carpetas están en constante utilización tanto de consulta como de agregado documental, por tal motivo no se archiva o se da el cierre total de ninguna Así:

- Informes De Gestión Y Aprovechamiento Económico Parque Estructurante San Cristóbal.
- 8 Carpets Física Permisos Escuelas Y Clubes Con Prorroga.
- 1 Carpeta Física Con Permisos De Módulos De Venta

IMAGEN Nro. 2

Carpets Parque CEFE San Cristóbal Un Total De 7 Carpets Físicas Con Documentación, es de anotar que estas carpetas están en constante utilización tanto de consulta como de agregado documental, por tal motivo no se archiva o se da el cierre total de ninguna, Así:

- Informes De Gestión
- Mantenimientos Carpeta Física Permiso IDARTES (Crea)
- Carpeta Física Permiso Colsubsidio
- Carpeta Física Permiso Compensar
- Carpeta Física Permiso Ejército Nacional
- Carpeta Física Permiso Liga De Voleibol

ANEXO 4 OBLIGACION 4

Realizar la organización y custodia de todos los soportes generados de la gestión realizada en el parque o escenario, de acuerdo a lo establecido en el Subsistema de Gestión Documental y Archivo.

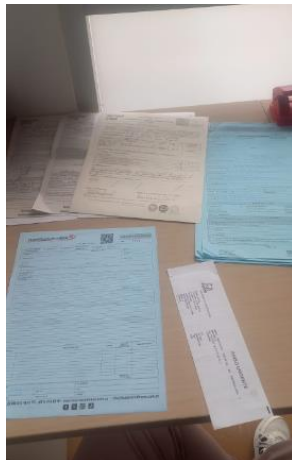

Nombre	Modificado	Modificado por	Tamaño	Comparar	Actividad
PERMISOS 2026 ESTRUCTURANTE	13 de febrero	San Cristobal	3 elementos	Privado	
SEVEN 2026	13 de febrero	San Cristobal	1 elemento	Privado	

At the bottom left, the storage usage is shown as 29 GB out of 1 TB.

ANEXO 4 OBLIGACION 4

Realizar la organización y custodia de todos los soportes generados de la gestión realizada en el parque o escenario, de acuerdo a lo establecido en el Subsistema de Gestión Documental y Archivo.

Nombre	Modificado	Modificado por	Tamaño...	Compar...	Actividad
Permisos	13 de enero	Carmen Lucia Vergara Garcia	14 elementos	Comparti...	
Planimetrías	13 de enero	Carmen Lucia Vergara Garcia	6 elementos	Comparti...	
Soportes de Pago	13 de enero	Carmen Lucia Vergara Garcia	8 elementos	Comparti...	

The left sidebar contains navigation options: 'Inicio', 'Mis archivos', 'Compartido', 'Favoritos', 'Papelera de reciclaje', 'Examinar archivos por', 'Contactos', 'Reuniones', and 'Elementos multimedia'. The 'Acceso rápido' section includes a note: 'A medida que abra archivos de bibliotecas compartidas, aparecerán en esta lista de Acceso rápido.' and a link 'Más lugares...'. The 'Almacenamiento' section shows '2.8 GB En uso: 1 de 1 TB'.

Realizar la organización y custodia de todos los soportes generados de la gestión realizada en el parque o escenario, de acuerdo a lo establecido en el Subsistema de Gestión Documental y Archivo.

27/3/26, 17:18

Elementos enviados: San Cristobal - Outlook

RE: ENTREGA DE ARCHIVO PARQUE ESTRUCTURANTE SAN CRISTOBAL Y CENTRO FELICIDAD SAN CRISTOBAL

Desde San Cristobal <sancristobal@idrd.gov.co>

Fecha Mar 24/03/2026 18:08

Para Betty Del Socorro Bula Arroyo <betty.bula@idrd.gov.co>

2 archivos adjuntos (294 KB)

FUID CENTRO FELICIDAD SAN CRISTOBAL.pdf; FUID PARQUE ESTRUCTURANTE SAN CRISTOBAL.pdf;

ADMINISTRACIÓN ESTRUCTURANTE SAN CRISTÓBAL
SUBDIRECCIÓN TÉCNICA DE PARQUES

sancristobal@idrd.gov.co

Calle 17 A Sur # 2ª - 50 Este

BOGOTÁ
Instituto Distrital de Recreación y Deporte
Calle 5ª # 59 - 05

¡No imprimas este correo!

PIGUA

AVISO LEGAL:
El contenido de este mensaje de correo electrónico instruccional y todos los archivos adjuntos a éste contienen información de carácter confidencial y/o son propiedad del INSTITUTO DISTRITAL DE RECREACIÓN Y DEPORTE, y es para uso exclusivo de sus destinatarios. Si destinatario no le corresponde (caso de la información impropia) y desea velar por la confidencialidad, integridad y privacidad. Cualquier uso, divulgación, copia, distribución, impresión o acto derivado del conocimiento total o parcial de este mensaje será sancionado de acuerdo con las normas legales vigentes. Si usted recibió este mensaje por error, por favor elimínelo y comuníquese con el remitente para informarlo de este hecho.

De: San Cristobal

Enviado: martes, 24 de marzo de 2026 18:06

Para: Betty Del Socorro Bula Arroyo <betty.bula@idrd.gov.co>

Asunto: ENTREGA DE ARCHIVO PARQUE ESTRUCTURANTE SAN CRISTOBAL Y CENTRO FELICIDAD SAN CRISTOBAL

Buenas Tardes

Señora Betty cordial saludo

Solicitamos su colaboración indicándonos la fecha para hacer la entrega de 3 caja con 17 carpetas correspondientes a los prestamos de uso de parques y escenarios parque estructurante San Cristobal

<https://outlook.office.com/mail/DIAAQADJIMWYwMOQyLTJhZm1lVGRlMz04MzZlT0MzJ0GJ0GQ4MmM2NgAQAC2uz3aNSLjUjZlP96X%3D> 1/2

27/3/26, 17:18

Elementos enviados: San Cristobal - Outlook

2023, 2024 y 2025.

Solicitamos su colaboración indicándonos la fecha para hacer la entrega de 1 caja con 3 carpetas correspondientes a los informes de gestión CEFE San Cristobal 2023, 2024 y 2025.

ADMINISTRACIÓN ESTRUCTURANTE SAN CRISTÓBAL
SUBDIRECCIÓN TÉCNICA DE PARQUES

sancristobal@idrd.gov.co

Calle 17 A Sur # 2ª - 50 Este

BOGOTÁ
Instituto Distrital de Recreación y Deporte
Calle 5ª # 59 - 05

¡No imprimas este correo!

PIGUA

AVISO LEGAL:
El contenido de este mensaje de correo electrónico instruccional y todos los archivos adjuntos a éste contienen información de carácter confidencial y/o son propiedad del INSTITUTO DISTRITAL DE RECREACIÓN Y DEPORTE, y es para uso exclusivo de sus destinatarios. Si destinatario no le corresponde (caso de la información impropia) y desea velar por la confidencialidad, integridad y privacidad. Cualquier uso, divulgación, copia, distribución, impresión o acto derivado del conocimiento total o parcial de este mensaje será sancionado de acuerdo con las normas legales vigentes. Si usted recibió este mensaje por error, por favor elimínelo y comuníquese con el remitente para informarlo de este hecho.

ANEXO 4 OBLIGACION 4

Realizar la organización y custodia de todos los soportes generados de la gestión realizada en el parque o escenario, de acuerdo a lo establecido en el Subsistema de Gestión Documental y Archivo.

ANEXO 5 OBJETIVO 5

Elaborar, publicar y vigilar semanalmente el cronograma de actividades culturales, deportivas y / o recreativas que se desarrollan en el parque en virtud de los objetivos del IDRD, verificando que la asignación de los espacios esté coordinada con las demás áreas de la entidad.

OneDrive interface showing a list of files in the folder 'Planimetrías'. The files include:

Nombre	Modificado	Modificado por	Tamaño d...	Compartir	Actividad
Planimetría Bloque A, B Y C unificada.xlsx	Ayer	Centro Felicidad San Cristobal	2,06 MB	Compartida	
Parrilla de eventos.xlsx	Ayer	Centro Felicidad San Cristobal	721 KB	Compartida	Usted compartió un elemento con Karel Dayana Guo Cardozo y 1 usuario más - 25 feb
Planimetría A B C Actualizada.xlsx	Ayer	Centro Felicidad San Cristobal	567 KB	Compartida	
Planimetría Bloque B ORIGINAL.xlsx	30 de abril	edufisico-manuel@hotmail.com	603 KB	Compartida	
Planimetría Bloque A - 2026.xlsx	29 de abril	Centro Felicidad San Cristobal	720 KB	Compartida	
Planimetría Bloque Cultural.xlsx	23 de abril	Aura Luz Vargas Avila	759 KB	Compartida	

Excel spreadsheet showing a detailed activity schedule for 'PROGRAMACIÓN PRESTAMO DE ESCENARIOS'. The schedule is organized by day (viernes, 1 de mayo de 2026 and sábado, 2 de mayo de 2026) and time slots (4:00, 5:00, 6:00, 7:00, 8:00, 9:00, 10:00, 11:00, 12:00, 1:00, 2:00, 3:00, 4:00, 5:00, 6:00, 7:00, 8:00, 9:00, 10:00, 11:00). Activities include:

- Hall Tiro de Mesa
- Salon uso complementario Hall
- Banquet
- Restaurante
- Clases Grupales
- Gimnasio
- Spinning
- Psilopartidos
- Lobby Psilopartidos
- Bodega Perimetral 1
- Bodega Perimetral 2 e-sport
- Bodega Perimetral 3 e-sport
- Bodega Perimetral 4 Tilt
- Equipo Progeto ludoteca Adu
- Bodega Perimetral 5 Lavandería
- Danza Cina
- Aula 10es Planetas Cine
- Aula Grabacion Cine
- Aula 3 Cine
- Aula 2
- Aula 1
- Aula 1 Y 2 Multiple
- Recreabilidad labo
- Clases
- Aula Multiple Deportes Combate

The spreadsheet also includes a legend for activity types: 'Institucional' (yellow), 'Recreativo' (green), 'Deportivo' (blue), 'Cultural' (orange), and 'Educativo' (red).

ANEXO 5 OBLIGACION 5

Elaborar, publicar y vigilar semanalmente el cronograma de actividades culturales, deportivas y / o recreativas que se desarrollan en el parque en virtud de los objetivos del IDRD, verificando que la asignación de los espacios esté coordinada con las demás áreas de la entidad.

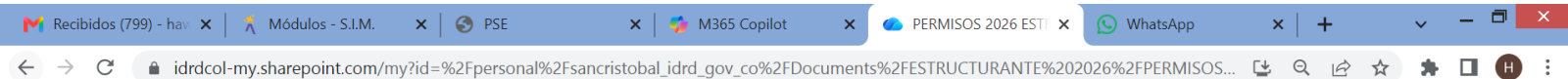

OneDrive interface showing a file explorer view for 'San Cristobal' under the path 'Mis archivos > ESTRUCTURANTE 2026 > PERMISOS 2026 ESTRUCTURANTE'. The file list includes:

Nombre	Modificado	Modificado por	Tamaño	Comparar	Actividad
CLUBES 2026	6 de marzo	San Cristobal	10 elementos	Compartir...	Ha compartido con Cielo Yadira Go...
MODULOS 2026	6 de marzo	San Cristobal	5 elementos	Privado	
PROGRAMACION FIJA 2026.xlsx	Hace unos segundos	San Cristobal	57,0 KB	Privado	

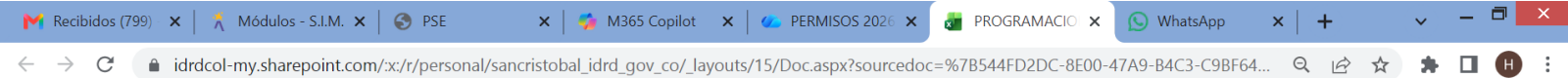

Excel spreadsheet titled 'PROGRAMACION FIJA 2026' showing a weekly schedule for 'INSTITUTO DISTRITAL DE RECREACION Y DEPORTE' and 'INSTITUTO DISTRITAL DE RECREACION Y DEPORTE'.

INSTITUTO DISTRITAL DE RECREACION Y DEPORTE								INSTITUTO DISTRITAL DE RECREACION Y DEPORTE							
SINTETICA 1								SINTETICA 2							
HORARIO	LUNES	MARTES	MIERCOLES	JUEVES	VIERNES	SABADO	DOMINGO	HORARIO	LUNES	MARTES	MIERCOLES	JUEVES	VIERNES	SABADO	DOMINGO
6:00-7:00			IDRD ATLETISMO		IDRD ATLETISMO	PRACTICA LIBRE	PRACTICA LIBRE ALFEREZ	6:00-7:00		IDRD 0 A 100 FUTBOL			IDRD 0 A 100 FUTBOL	PRACTICA LIBRE	PRACTICA LIBRE
7:00-8:00			IDRD ATLETISMO		IDRD ATLETISMO	PRACTICA LIBRE	PRACTICA LIBRE ALFEREZ	7:00-8:00		IDRD 0 A 100 FUTBOL			IDRD 0 A 100 FUTBOL	PRACTICA LIBRE	PRACTICA LIBRE VICTOR
8:00-9:00	IDRD	IDRD	IDRD ATLETISMO	IDRD	IDRD ATLETISMO	WOLVES 20266200032751	PRACTICA LIBRE DIEGO	8:00-9:00	IDRD	IDRD JEC	IDRD JEC	IDRD JEC	IDRD JEC	FUNDADEPART 20266200029621	PLANETA FUTBOL
9:00-10:00	IDRD	IDRD	IDRD ATLETISMO	IDRD	IDRD ATLETISMO	WOLVES 20266200032751	PRACTICA LIBRE DIEGO	9:00-10:00	IDRD	IDRD JEC	IDRD JEC	IDRD JEC	IDRD JEC	FUNDADEPART 20266200029621	PLANETA FUTBOL
10:00-11:00	IDRD	IDRD TIRO CON ARCO	IDRD TIRO CON ARCO	IDRD TIRO CON ARCO	IDRD TIRO CON ARCO	PLANETA FUTBOL 20266200030081	PRACTICA LIBRE DIEGO	10:00-11:00	IDRD	IDRD JEC	IDRD JEC	IDRD JEC	IDRD JEC	UNION COLOMBIA 20266200070931	UNION COLOMBIA 20266200070931
11:00-12:00	IDRD	IDRD TIRO CON ARCO	IDRD TIRO CON ARCO	IDRD TIRO CON ARCO	IDRD TIRO CON ARCO	PLANETA FUTBOL 20266200030081	PRACTICA LIBRE DIEGO	11:00-12:00	IDRD	IDRD JEC	IDRD JEC	IDRD JEC	IDRD JEC	UNION COLOMBIA 20266200070931	UNION COLOMBIA 20266200070931
12:00-1:00	IDRD	IDRD TIRO CON ARCO	IDRD TIRO CON ARCO	IDRD TIRO CON ARCO	IDRD TIRO CON ARCO	IDRD FUT FEM	PRACTICA LIBRE DIEGO	12:00-1:00	IDRD	IDRD JEC	IDRD JEC	IDRD JEC	IDRD JEC	GUERREROS DORADOS 20266200026211	PRACTICA LIBRE
1:00-2:00	IDRD	IDRD TIRO CON ARCO	IDRD TIRO CON ARCO	IDRD TIRO CON ARCO	IDRD TIRO CON ARCO	IDRD FUT FEM	PRACTICA LIBRE DIEGO	1:00-2:00	IDRD	IDRD JEC	IDRD JEC	IDRD JEC	IDRD JEC	GUERREROS DORADOS 20266200026211	PRACTICA LIBRE
2:00-3:00	IDRD	IDRD TIRO CON ARCO	IDRD TIRO CON ARCO	IDRD TIRO CON ARCO	IDRD TIRO CON ARCO	PORTAL CIUDADANO	PORTAL CIUDADANO	2:00-3:00	IDRD	IDRD JEC / FUT FEM	IDRD JEC	IDRD JEC	EJERCITO	CADESO MESA	PORTAL CIUDADANO
3:00-4:00	IDRD	IDRD TIRO CON ARCO	IDRD TIRO CON ARCO	IDRD TIRO CON ARCO	IDRD TIRO CON ARCO	PORTAL CIUDADANO	PORTAL CIUDADANO	3:00-4:00	IDRD	IDRD JEC / FUT FEM	IDRD JEC	IDRD JEC	EJERCITO	CADESO MESA	PORTAL CIUDADANO
4:00-5:00	PLANETA FUTBOL 20266200030081	ALL STARS 20266200028741	MINOTAUROS 20266200013941	CADESO MESA	C.D.Y.M. 20266200007961	PORTAL CIUDADANO	PORTAL CIUDADANO	4:00-5:00	FUNDADEPART 20266200029621	C.D.Y.M. 20266200007961	C.D.Y.M. 20266200007961	MINOTAUROS 20266200013941	ALL STARS 20266200028741	PORTAL CIUDADANO	PORTAL CIUDADANO
5:00-6:00	PLANETA FUTBOL 20266200030081	ALL STARS 20266200028741	MINOTAUROS 20266200013941	CADESO MESA	C.D.Y.M. 20266200007961	PORTAL CIUDADANO	PORTAL CIUDADANO	5:00-6:00	FUNDADEPART 20266200029621	C.D.Y.M. 20266200007961	C.D.Y.M. 20266200007961	MINOTAUROS 20266200013941	ALL STARS 20266200028741	PORTAL CIUDADANO	PORTAL CIUDADANO
6:00-7:00	PORTAL CIUDADANO	PORTAL CIUDADANO	IDRD 0 A 100 FUTBOL	FUNDADEPART 20266200029621	IDRD 0 A 100 FUTBOL	PORTAL CIUDADANO	PORTAL CIUDADANO	6:00-7:00	GUERREROS DORADOS 20266200026211	WOLVES 20266200032751	GUERREROS DORADOS 20266200026211	WOLVES 20266200032751	GUERREROS DORADOS 20266200026211	PORTAL CIUDADANO	PORTAL CIUDADANO
7:00-8:00	PORTAL CIUDADANO	PORTAL CIUDADANO	IDRD 0 A 100 FUTBOL	FUNDADEPART 20266200029621	IDRD 0 A 100 FUTBOL	PORTAL CIUDADANO	PORTAL CIUDADANO	7:00-8:00	GUERREROS DORADOS 20266200026211	WOLVES 20266200032751	GUERREROS DORADOS 20266200026211	WOLVES 20266200032751	GUERREROS DORADOS 20266200026211	PORTAL CIUDADANO	PORTAL CIUDADANO
8:00-9:00	PORTAL CIUDADANO	PORTAL CIUDADANO	PORTAL CIUDADANO	PORTAL CIUDADANO	PORTAL CIUDADANO	PORTAL CIUDADANO	PORTAL CIUDADANO	8:00-9:00	PORTAL CIUDADANO	PORTAL CIUDADANO	PORTAL CIUDADANO	PORTAL CIUDADANO	PORTAL CIUDADANO	PORTAL CIUDADANO	PORTAL CIUDADANO
9:00-10:00	PORTAL CIUDADANO	PORTAL CIUDADANO	PORTAL CIUDADANO	PORTAL CIUDADANO	PORTAL CIUDADANO	PORTAL CIUDADANO	PORTAL CIUDADANO	9:00-10:00	PORTAL CIUDADANO	PORTAL CIUDADANO	PORTAL CIUDADANO	PORTAL CIUDADANO	PORTAL CIUDADANO	PORTAL CIUDADANO	PORTAL CIUDADANO

ANEXO 6 OBLIGACION 6

Evidenciar la elaboración, actualización y publicación semanalmente, de la cartelera, drive o sistema implementado para tal fin, la programación de los préstamos de los diferentes escenarios, al igual que las actividades de interés para la comunidad; cada vez que se requiera, de acuerdo con lo relacionado en el informe de aprovechamiento económico.

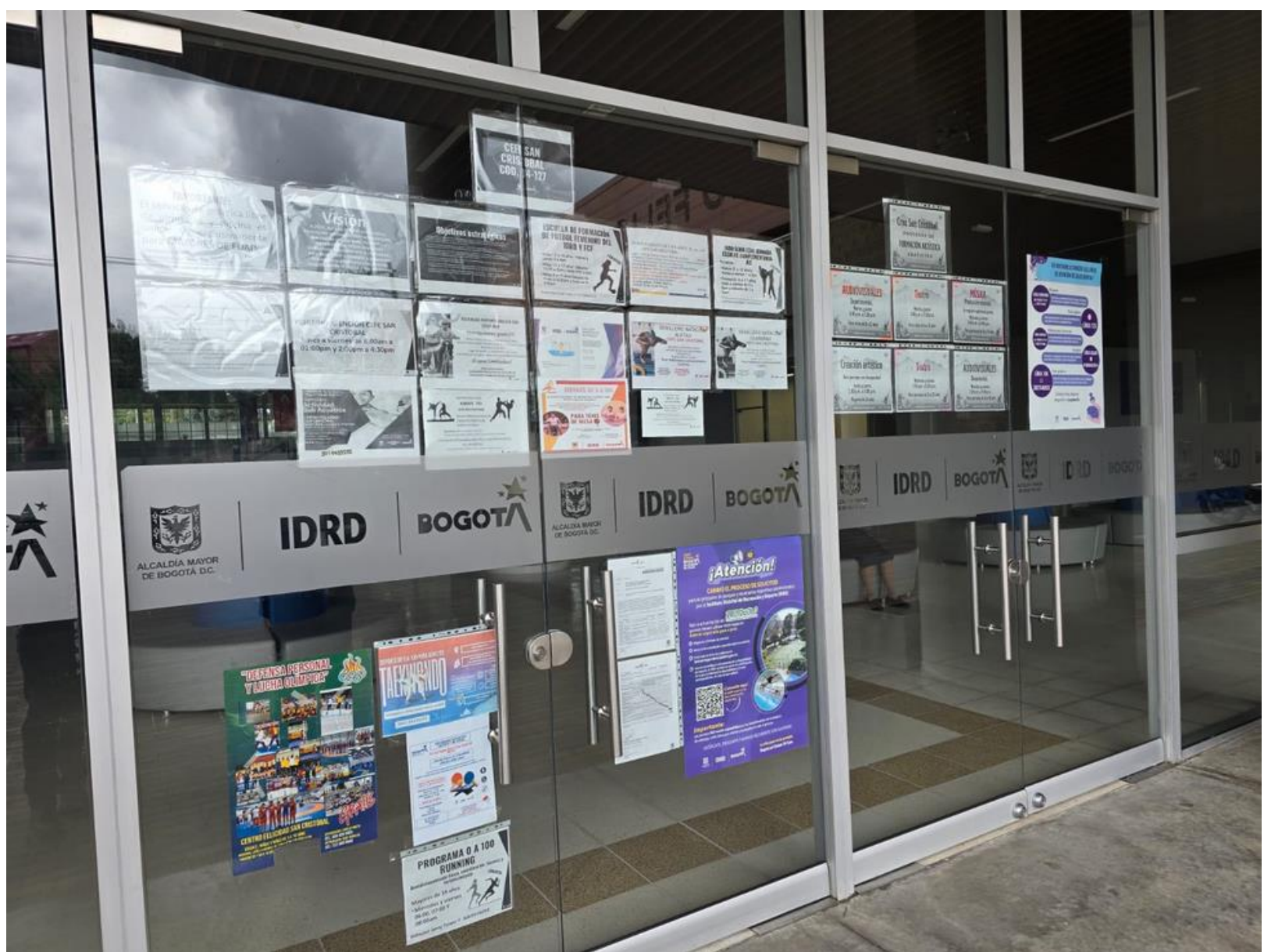

ANEXO 6 OBLIGACION 6

Evidenciar la elaboración, actualización y publicación semanalmente, de la cartelera, drive o sistema implementado para tal fin, la programación de los préstamos de los diferentes escenarios, al igual que las actividades de interés para la comunidad; cada vez que se requiera, de acuerdo con lo relacionado en el informe de aprovechamiento económico.

ANEXO 6 OBLIGACION 6

Evidenciar la elaboración, actualización y publicación semanalmente, de la cartelera, drive o sistema implementado para tal fin, la programación de los préstamos de los diferentes escenarios, al igual que las actividades de interés para la comunidad; cada vez que se requiera, de acuerdo con lo relacionado en el informe de aprovechamiento económico.

ANEXO 6 OBLIGACION 6

Evidenciar la elaboración, actualización y publicación semanalmente, de la cartelera, drive o sistema implementado para tal fin, la programación de los préstamos de los diferentes escenarios, al igual que las actividades de interés para la comunidad; cada vez que se requiera, de acuerdo con lo relacionado en el informe de aprovechamiento económico.

BOGOTÁ IDRD
MEMORANDO

Radicado IDRD No. 002092003-00033

Bogotá D.C. 12-09-2025

PARA: AREA ADMINISTRACIÓN DE ESCENARIOS
AREA PROMOCIÓN DE SERVICIOS
COLABORADORES PARQUES Y ESCENARIOS

DE: SUBDIRECCIÓN TÉCNICA DE PARQUES

ASUNTO: Ajuste a la Tabla 5, Cronograma del Proceso de Aprovechamiento Económico.

Con el fin de consolidar la información de las entidades colaboradoras, así como los programas institucionales ofertados por la Subdirección Técnica de Recreación y Deporte, en los parques y escenarios administrados por el IDRD, y en aras de garantizar la transparencia, claridad, el acceso justo y la equidad en el proceso de asignación de espacios para el año 2026, se hace necesario modificar el cronograma establecido en la Tabla 5. "Cronograma para las personas solicitantes de aprovechamiento temporal con y sin motivación económica para actividades deportivas de formación, recreación y perfeccionamiento, y módulos, del Proceso de Aprovechamiento Económico".

El ajuste consistirá en adelantar dos (2) semanas las actividades de la fase II en adelante de la siguiente manera:

Actividad	Fecha inicial	Nueva fecha
Fase II) Publicación de la oferta de espacios públicos disponibles para el aprovechamiento económico	17 ago 2025	18-31 ago 2025
Fase III) Recepción de solicitudes de uso temporal de espacios públicos	1-14 ago 2025	1-14 sep 2025
Fase IV) Evaluación de requisitos documentales y requerimientos	15-14 sep 2025	16-29 sep 2025
Fase V) Subsanación de requerimientos	15-28 sep 2025	29 sept-12 oct 2025
Fase VI) Evaluación de requisitos sustentados	29 sep-12 oct 2025	13 oct- 2 nov 2025
Fase VII) Asignación de espacios	13 oct- 2 nov 2025	3 oct-16 sep 2025
Fase VIII) Desempeño	3 oct-16 nov 2025	17 -30 nov 2025
Fase IX) Expedición y comunicación del permiso de aprovechamiento económico	17 nov - 14 dic 2025	1-31 dic 2025
Fase X) Presentación de garantías y comunicación	15 dic-31 dic 2025	15 dic-31 dic 2025

RODRIGO ALBERTO MARRIQUE FORERO
Subdirección Técnica de Parques
Subdirección Técnica de Parques

COD. 04-1

Misión

Fomentar el bienestar integral de la ciudadanía a través de estrategias de actividad física, recreación, deporte y la sostenibilidad de parques, escenarios y equipamientos deportivos, para impulsar el desarrollo territorial, la cohesión y el tejido social.

Visión

A 2028, ser una entidad participativa, reconocida nacional e internacionalmente, que cuente con parques, escenarios y equipamientos recreo deportivos sostenibles, valorados por la ciudadanía, para desarrollar estrategias y programas innovadores adaptados a las diversas necesidades de la ciudad y sus habitantes.

ANEXO 6 OBLIGACION 6

Evidenciar la elaboración, actualización y publicación semanalmente, de la cartelera, drive o sistema implementado para tal fin, la programación de los préstamos de los diferentes escenarios, al igual que las actividades de interés para la comunidad; cada vez que se requiera, de acuerdo con lo relacionado en el informe de aprovechamiento económico.

ANEXO 6 OBLIGACION 6

Evidenciar la elaboración, actualización y publicación semanalmente, de la cartelera, drive o sistema implementado para tal fin, la programación de los préstamos de los diferentes escenarios, al igual que las actividades de interés para la comunidad; cada vez que se requiera, de acuerdo con lo relacionado en el informe de aprovechamiento económico.

ANEXO 7 OBLIGACION 7

Realizar un seguimiento y/o chequeo de las actividades relacionadas con los contratos de mantenimiento que se estén adelantando en el parque y reportar oportunamente por medio institucional lo pertinente cuando se presenten no conformidades, conforme a lo expuesto al informe de gestión

SC Piscinero Mauricio Parra Chac

MANT PISCINAS

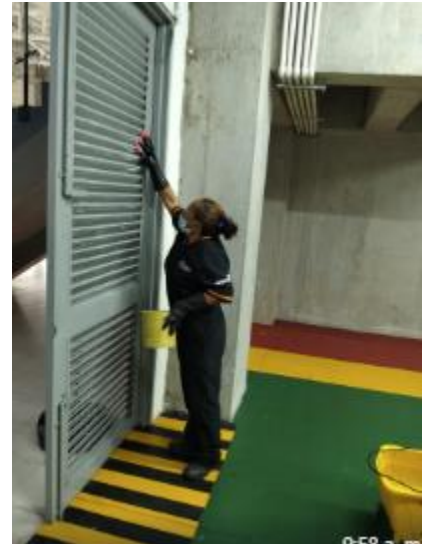

ASEO POR AGUAS BOGOTA

ANEXO 7 OBLIGACION 7

Realizar un seguimiento y/o chequeo de las actividades relacionadas con los contratos de mantenimiento que se estén adelantando en el parque y reportar oportunamente por medio institucional lo pertinente cuando se presenten no conformidades, conforme a lo expuesto al informe de gestión

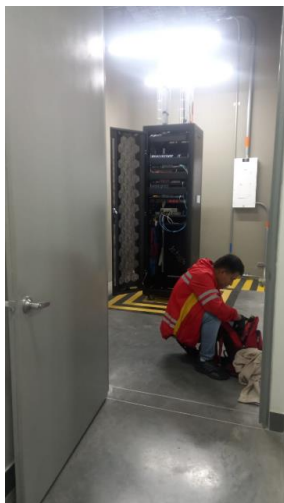

MANTENIMIENTO ELECTRICO

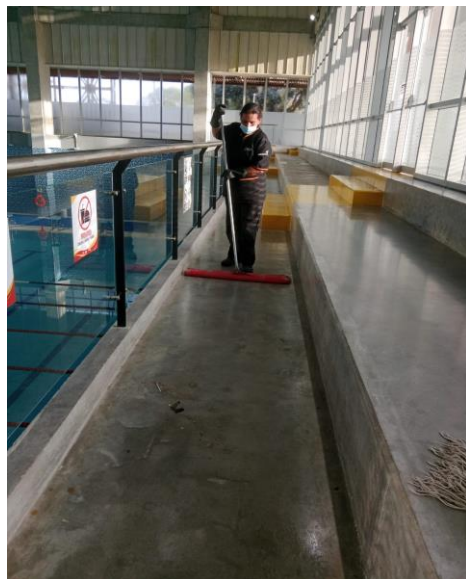

ASEO POR AGUAS BOGOTA

BORDEO TODOS LOS DIAS AGUAS BOGOTA

ENTREGA DE INSUMOS AGUAS BTA

MANTENIMIENTO GENERAL TODOS LOS DIAS AGUAS BTA

REVISION MOTOBOMBAS

ANEXO 8 OBLIGACION 8

Reportar al email mantenimiento.parques@idrd.gov.co, la necesidad de intervenciones de mantenimiento urgentes, evitando los posibles riesgos de uso.

- Browser Tabs:** "Todos los agentes | M365 Copil...", "Matriz_Mantenimiento - OneDri...", "Planimetria A B C Actualizada.xl..."
- Address Bar:** "https://idrdcol-my.sharepoint.com/shared?id=%2Fpersonal%2Fcarmen_vergara_idrd_gov_co%2FDocuments%2FCen... 50%"
- OneDrive Header:** "OneDrive" with a search bar "Buscar".
- Navigation Bar:** "Crear o cargar", "Compartir", "Copiar vínculo", "Añadir acceso directo a Mis archivos", "Descargar", "Sincronizar", "Ordenar", "Detalles".
- Left Sidebar:** "Centro Felicidad San Cristobal", "Inicio", "Mis archivos", "Compartido", "Favoritos", "Papeleras de reciclaje", "Examinar archivos por", "Contactos", "Reuniones", "Elementos multimedia", "Acceso rápido", "Almacenamiento".
- Main Content Area:** "Carmen Lucia Vergara Garcia > Centros de Felicidad_CEFE_2026 > Matriz_Mantenimiento". A table lists a file:

Nombre	Modificado	Modificado por	Tamaño d...	Compartir	Actividad
Matriz_Priorización_CEFE_VERSIONFINAL.xlsx	5 de mayo	Centro Felicidad San Cristobal	54,8 KB	Compartida	Usted compartió este archivo - 16 dic 2025
- Footer:** "Almacenamiento", "2.8 GB En uso: 1 de 1 TB".

ANEXO 8 OBLIGACION 8

Reportar al email mantenimiento.parques@idrd.gov.co, la necesidad de intervenciones de mantenimiento urgentes, evitando los posibles riesgos de uso.

Matriz_Priorización_CEFE_VERSIONFINAL

Buscar herramientas, ayuda y mucho más (Alt + Q)

Comentarios Ponerse al día Edición Compartir

Programación de mantenimiento preventivo cíclico

	A	B	C	D	E	F	G	H	I	J	K	L	M	N
34	Tunal	Polideportivo	Preventivo	Motor que sube y baja las canchas de Baloncesto	4	4	1	2	3,2	Media	inspección técnica de los motores	certificada de que el	Sin ejecutar	
35	Cometas	Piscina Semiolímpica	Correctivo	lamparas ultravioleta 1,2,3 sin servicio	3	2	5	3	3,1	Media	mantenimiento prioritario por seguridad	Contrato de compra de eq	Este contrato está en etapa precontractual	
36	Cometas	zona verde, sendero, y pista de trot	Correctivo	luminarias y lamparas (55) sin funcionamiento	3	2	5	3	3,1	Media	Programar mantenimiento correctivo	Mantenimiento		
37														
38	Tunal	Polideportivo	Correctivo	Malla contraimpacto desajustada	4	1	5	2	3,1	Media	Mantenimiento correctivo de la malla	Mantenimiento	Sin ejecutar	
39	Tunal	Gimnasio	Correctivo	Filtración de agua en la tubería de desagüe de la estructura	3	2	5	2	3	Media	Inspección general de la tubería de la cubierta y canales de desagüe.	Mantenimiento	Sin ejecutar	
40	Cometas	piso quinto edificio cultural	Correctivo	antepecho	5	1	2	3	3	Media	mantenimiento prioritario por seguridad	Estabilidad de obra-Gesto	Ya quedo reparado	
41														
42	Tunal	chimenea piscina semiolímpica	Correctivo	Arreglo del del techo hay un hueco en la parte superior de las chimeneas	5	1	3	1	3	Media	falta de lamina de superboard se presenta filtracion de agua cuando llueve y esto puede generar un corto en la caldera.	Mantenimiento	Sin ejecutar	
43														
44	Fontanar del Rio	Piscina Semiolímpica	Preventivo	Motobomba #3 – mantenimiento preventivo	2	3	5	2	2,9	Baja	Programar mantenimiento preventivo	Mantenimiento equipos p	ejecutado en julio	
45	Fontanar del Rio	Piscina Semiolímpica	Preventivo	Motobombas piscinas – falta mantenimiento preventivo	2	3	5	2	2,9	Baja	Incluir en cronograma inmediato de mantenimiento	Mantenimiento equipos p	ejecutado en julio	
46	Tunal	Zona de calderas	Correctivo	Filtraciones de agua en el jardín rampa piscina recreativa se filtra el agua y cae justo en los intercambiadores de calor	3	2	5	1	2,9	Baja	se solicita intervenir el jardin para ajustar la malla interna.	Mantenimiento	Sin ejecutar	
47	San Cristobal	Gimnasio	Preventivo	Evitar Que Se Dañe	3	2	4	2	2,8	Baja	Programacion de mantenimiento preventivo ciclico	Mantenimiento		
48	San Cristobal	Boxing	Preventivo	Evitar Que Se Dañe	3	2	4	2	2,8	Baja	Programacion de mantenimiento preventivo ciclico	Mantenimiento		
49	San Cristobal	Spining	Preventivo	Evitar Que Se Dañe	3	2	4	2	2,8	Baja	Programacion de mantenimiento preventivo ciclico	Mantenimiento		
50	San Cristobal	Zona Restaurante (Cocina)	Preventivo	Humedad	3	2	4	2	2,8	Baja	Programacion de mantenimiento preventivo ciclico	Estabilidad de obra	Ya fue reparada	
51	San Cristobal	Zona Restaurante (Comedor)	Correctivo	Humedad Y Goteras	3	2	4	2	2,8	Baja	Programacion de mantenimiento preventivo ciclico	Estabilidad de obra	Se reparara pero falta fecha por conciliar	
52	San Cristobal	Baños Gimnasio	Preventivo	Push Dársos	3	2	4	2	2,8	Baja	Programacion de mantenimiento preventivo ciclico	Mantenimiento		
53	Tunal	Piscinas	Correctivo	Mantenimiento a duchas	2	3	5	1	2,8	Baja	Inspeccion de tubería y cambio e instalacion de push	Mantenimiento	Sin ejecutar	
54	Tunal	Gimnasio	Correctivo	Lampara esta descolgada	2	3	5	1	2,8	Baja	riesgo de calda - se solicita ajuste	Estabilidad de obra	Ya vencio la poliza	
55	Tunal	Polideportivo	Correctivo	aviso de emergencia roto	2	3	5	1	2,8	Baja	Cambio de aviso de salida de emergencia de torre	Mantenimiento	Sin ejecutar	
56	Tunal	Polideportivo	Correctivo	Bodega de maquinas de mantenimiento sin iluminación	2	3	5	1	2,8	Baja	cambio de lampara en cuarto de mantenimiento	Mantenimiento	Sin ejecutar	
57	Cometas	Piscina Semiolímpica	Correctivo	caldera 2. cuarto de equipos no funciona	2	3	4	3	2,8	Baja	Reparacion prioritaria por seguridad	Mantenimiento equipos piscinas cto 4304 de 2024		
58	Cometas	Piscina Semiolímpica	Correctivo	calentador 2. cuarto de equipos no funciona	2	3	4	3	2,8	Baja	Reparacion prioritaria por seguridad	Mantenimiento equipos piscinas cto 4304 de 2024		
59														
60	San Cristobal	Vestier Personal Docente	Correctivo	Push de los lavamanos Dañados	2	2	5	3	2,7	Baja	Programacion de mantenimiento preventivo ciclico	Mantenimiento		
61	San Cristobal	Baño Auxiliar 1 Piscinas	Correctivo	Lavamanos Y Push Dañados	2	2	5	3	2,7	Baja	Programacion de mantenimiento preventivo ciclico	Mantenimiento		
62	San Cristobal	Baño Auxiliar 2 Piscinas	Correctivo	Push Dañados	2	2	5	3	2,7	Baja	Programacion de mantenimiento preventivo ciclico	Mantenimiento		
63	San Cristobal	Pozetas	Preventivo	Arreglo Llaves	2	3	4	2	2,7	Baja	Programacion de mantenimiento preventivo ciclico	Mantenimiento		
64	San Cristobal	Fachada	Preventivo	Pintura	2	3	4	2	2,7	Baja	Programacion de mantenimiento preventivo ciclico	Mantenimiento		
65	San Cristobal	Malla Perimetral	Preventivo	Aseo	2	3	4	2	2,7	Baja	Programacion de mantenimiento preventivo ciclico	Mantenimiento		
66	Cometas	tarima yoga zona tanque	Correctivo	presenta laminas rotas	3	1	5	2	2,7	Baja	Reemplazo urgente	Mantenimiento		
67	Cometas	piso administrativo edificio cultural	Correctivo	valvula de presion de bomba contra incendios	5	1	1	2	2,7	Baja	Mantenimiento prioritario por seguridad	certificada de que el		
68	Tunal	Torre Cultural	Correctivo	Sistema eléctrico esta presentando fallas afectando ascensor, suministro eléctrico y de iluminación	1	3	5	4	2,7	Baja	visita tecnica electrica general primer piso	Mantenimiento		
69	Cometas	piso quinto edificio cultural	Correctivo	puerta de salida edificio cultural a edificio deportivo	3	1	4	3	2,6	Baja	Programar mantenimiento prioritario, cambio o reparacion por	Estabilidad de obra	NO se hara el arreglo por estabilidad de la STC	
70	San Cristobal	Talanquera	Preventivo	Evitar Que Se Dañe	2	2	5	2	2,6	Baja	Programacion de mantenimiento preventivo ciclico	Mantenimiento		
71	Tunal	Adoquín	Correctivo	Se solicita mantenimiento	3	1	5	1	2,6	Baja	Apoyo de aguas Bogota	Mantenimiento	Sin ejecutar	
72	Cometas	elevario	Preventivo	mantenimiento preventivo mantenimiento equipos	2	1	2	3	2,6	Baja	Programacion de mantenimiento preventivo ciclico	Mantenimiento		

Estadísticas del libro 1 de 19 registros encontrados

ANEXO 8 OBLIGACION 8

Reportar al email mantenimiento.parques@idrd.gov.co, la necesidad de intervenciones de mantenimiento urgentes, evitando los posibles riesgos de uso.

FILTRACIONES PISCINA RECREATIVA EN ZONA SUBTERRANEA

FILTRACIONES PISCINA RECREATIVA EN ZONA SUBTERRANEA

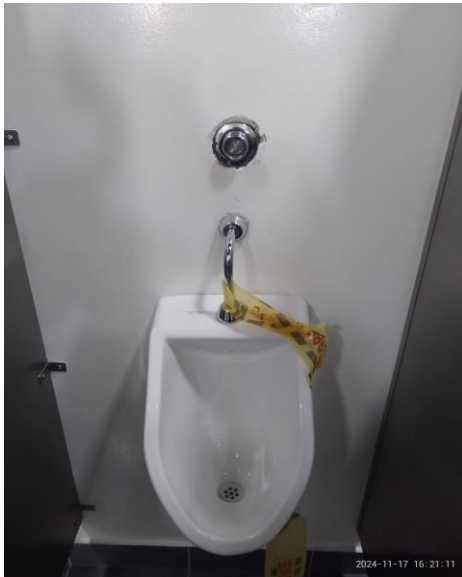

ORINAL GENERANDO FUGA

PUERTAS DE VIDRIO DESAJUSTADAS

ANEXO 8 OBLIGACION 8

Reportar al email mantenimiento.parques@idrd.gov.co, la necesidad de intervenciones de mantenimiento urgentes, evitando los posibles riesgos de uso.

MOTOBOMBA PARA REVISION Y MANTENIMIENTO

INSTITUTO DISTRITAL DE RECREACION Y DEPORTE
INVENTARIO DE BIENES EN SERVICIO POR DEPENDENCIA
 Fecha de Corte: 26/11/2025

Nro	Placa Activo	Serial	Producto	Descripción	Cant.	Costo Hist.	Adiciones	Costo Ajustado
UBICACIÓN	0		VALOR NULO DE PRODUCTOS					
BODEGA	418		PARQUE DISTRITAL DEL SUR					
CC	79802314		HAWID ALEXANDER LADINO GOMEZ					
GRUPO	107 EQUIPO DE COMPUTACION							
1	41621	41621	217031	COMPUTADOR DELL- OPTIPLEX 7060	1	3.702.130.46	0.00	3.702.130.46
SubTotal Grupo de Activo : EQUIPO DE COMPUTACION					1	3,702,130.46	0.00	3,702,130.46
GRUPO	211 EQUIPO DE APOYO DIAGNOSTICO							
2	47234	47234	225030	DEFIBRILADOR EXTERNO FRX PHILIPS	1	7.140.000.00	0.00	7.140.000.00
SubTotal Grupo de Activo : EQUIPO DE APOYO DIAGNOSTICO					1	7,140,000.00	0.00	7,140,000.00
GRUPO	1702 GRUPO ACTIVOS MENOR CUANTIA							
3	28381	28381	218020	ARCHIVADOR VERTICAL CUATRO CAJONES	1	328.338.00	0.00	328.338.00
4	30856	30856	218280	MESA CIRCULAR DE .09 MTRS DE DIAMETRO	1	202.467.56	0.00	202.467.56
5	34488	34488	226050	TABLAS DE INMOVILIZACION ESPINAL	1	570.000.00	0.00	570.000.00
6	40270	40270	218420	SILLA ERGONOMICA	1	206.935.00	0.00	206.935.00
7	43854	43854	234001	SILLA GIRATORIA NEGRA	1	224.706.51	0.00	224.706.51
8	43857	43857	234001	SILLA GIRATORIA NEGRA	1	224.706.51	0.00	224.706.51
9	44664	44664	234001	PUESTO DE TRABAJO 1 PUESTO	1	697.149.60	0.00	697.149.60
10	44665	44665	234001	PUESTO DE TRABAJO 1 PUESTO	1	697.149.60	0.00	697.149.60
11	49718	49718	234002	Tablero Rodante Pillans Doble Cara 1.2 M X 1.8 M	1	792.520.00	0.00	792.520.00
12	50438	50438	234001	SILLA INTERLOCUTORA	1	98.671.00	0.00	98.671.00
13	50439	50439	234001	SILLA INTERLOCUTORA	1	98.671.00	0.00	98.671.00
14	50722	50722	234001	CAJONERA METALICA (ARCHIVADOR O GAVETERA)	1	176.736.00	0.00	176.736.00
15	50729	50729	234001	CAJONERA METALICA (ARCHIVADOR O GAVETERA)	1	176.736.00	0.00	176.736.00
16	50731	50731	234001	CAJONERA METALICA (ARCHIVADOR O GAVETERA)	1	176.736.00	0.00	176.736.00
17	50852	50852	234001	SILLA ERGONOMICA GERENCIAL GIRATORIA	1	478.439.00	0.00	478.439.00
18	50877	50877	234001	SILLA ERGONOMICA GERENCIAL GIRATORIA	1	478.439.00	0.00	478.439.00
19	51115	51115	234001	MESA REDONDA PARA REUNIONES	1	353.472.99	0.00	353.472.99
20	51121	51121	234001	MESA REDONDA PARA REUNIONES	1	353.472.99	0.00	353.472.99
21	51238	51238	234001	ESCRITORIO LINEAL EN L 1.80X1.80	1	577.339.01	0.00	577.339.01
22	7097	7097	218180	ESCRITORIO MODULAR	1	288.633.89	0.00	288.633.89
SubTotal Grupo de Activo : GRUPO ACTIVOS MENOR CUANTIA					20	7,201,319.66	0.00	7,201,319.66
SubTotal Tercero : HAWID ALEXANDER LADINO GOMEZ					22	18,043,450.12	0.00	18,043,450.12

INSTITUTO DISTRITAL DE RECREACION Y DEPORTE
INVENTARIO DE BIENES EN SERVICIO POR DEPENDENCIA
 Fecha de Corte: 26/11/2025

Nro	Placa Activo	Serial	Producto	Descripción	Cant.	Costo Hist.	Adiciones	Costo Ajustado
SubTotal Bodega : PARQUE DISTRITAL DEL SUR					22	<u>18.043.450.12</u>	0.00	<u>18.043.450.12</u>
BODEGA	474	CENTRO DE FELICIDAD SAN CRISTOBAL						
CC	79802314	HAWID ALEXANDER LADINO GOMEZ						
GRUPO	9 EQUIPO RECREACION Y DEPORTE							
1	49761	49761	209500	Set De Mancuernas Recubiertas	1	12.052.414.00	0.00	12.052.414.00
2	49762	49762	209500	Set De Mancuernas Recubiertas	1	12.052.414.00	0.00	12.052.414.00
3	49763	49763	209500	Set De Mancuernas Rusas	1	4.067.231.00	0.00	4.067.231.00
4	49767	49767	209500	Bicicleta Estatica Spinnig con espaldar	1	14.383.530.00	0.00	14.383.530.00
5	49768	49768	209500	Bicicleta Estatica Spinnig con espaldar	1	14.383.530.00	0.00	14.383.530.00
6	49769	49769	209500	Bicicleta Estatica Spinnig con espaldar	1	14.383.530.00	0.00	14.383.530.00
7	49770	49770	209500	Bicicleta Estatica Spinnig con espaldar	1	14.383.530.00	0.00	14.383.530.00
8	49771	49771	209500	Bicicleta Estatica Spinnig con espaldar	1	14.383.530.00	0.00	14.383.530.00
9	49772	49772	209500	Bicicleta Estatica Spinnig sin espaldar	1	13.373.042.00	0.00	13.373.042.00
10	49773	49773	209500	Bicicleta Estatica Spinnig sin espaldar	1	13.373.042.00	0.00	13.373.042.00
11	49774	49774	209500	Bicicleta Estatica Spinnig sin espaldar	1	13.373.042.00	0.00	13.373.042.00
12	49775	49775	209500	Bicicleta Estatica Spinnig sin espaldar	1	13.373.042.00	0.00	13.373.042.00
13	49776	49776	209500	Bicicleta Estatica Spinnig sin espaldar	1	13.373.042.00	0.00	13.373.042.00
14	49777	49777	209500	Hip Adductor/Hip Abducto	1	4.936.921.00	0.00	4.936.921.00
15	49778	49778	209500	Prensa Sentado Placas / Seated Leg Pres	1	17.496.803.00	0.00	17.496.803.00
16	49779	49779	209500	Pectoral Fly/ Rear Deltoid	1	15.649.623.00	0.00	15.649.623.00
17	49780	49780	209500	Pectoral Fly/ Rear Deltoid	1	15.649.623.00	0.00	15.649.623.00
18	49781	49781	209500	Shoulder Press De Hammer Strength Select	1	20.083.229.00	0.00	20.083.229.00
19	49782	49782	209500	Shoulder Press De Hammer Strength Select	1	20.083.229.00	0.00	20.083.229.00
20	49783	49783	209500	Signature Pulldown	1	28.030.943.00	0.00	28.030.943.00
21	49784	49784	209500	Signature Pulldown	1	28.030.943.00	0.00	28.030.943.00
22	49785	49785	209500	Leg Extension	1	15.202.845.00	0.00	15.202.845.00
23	49786	49786	209500	Leg Extension	1	15.202.845.00	0.00	15.202.845.00
24	49787	49787	209500	Biceps Curl	1	12.526.982.00	0.00	12.526.982.00
25	49788	49788	209500	Abdominal	1	11.152.292.00	0.00	11.152.292.00
26	49789	49789	209500	Back Extension De Hammer Streght Select	1	21.439.711.00	0.00	21.439.711.00
27	49790	49790	209500	Smith	1	15.012.350.00	0.00	15.012.350.00
28	49791	49791	209500	Smith	1	15.012.350.00	0.00	15.012.350.00
29	49792	49792	209500	Linear Leg Press	1	29.105.204.00	0.00	29.105.204.00
30	49793	49793	209500	Olympic Flat Bench	1	5.343.996.00	0.00	5.343.996.00
31	49794	49794	209500	Olympic Incline Bench	1	6.363.634.00	0.00	6.363.634.00

INSTITUTO DISTRITAL DE RECREACION Y DEPORTE
INVENTARIO DE BIENES EN SERVICIO POR DEPENDENCIA
 Fecha de Corte: 26/11/2025

Nro	Placa Activo	Serial	Producto	Descripción	Cant.	Costo Hist.	Adiciones	Costo Ajustado
32	49795	49795	209500	Extension De Espalda Ampliar	1	5.608.009.00	0.00	5.608.009.00
33	49796	49796	209500	Adjustable Decline/Abdonimal Bench (Banco Abdominal)	1	5.598.906.00	0.00	5.598.906.00
34	49797	49797	209500	BICICLETA SPING Indoor Cycle	1	7.273.697.00	0.00	7.273.697.00
35	49798	49798	209500	BICICLETA SPING Indoor Cycle	1	7.273.697.00	0.00	7.273.697.00
36	49799	49799	209500	BICICLETA SPING Indoor Cycle	1	7.273.697.00	0.00	7.273.697.00
37	49800	49800	209500	BICICLETA SPING Indoor Cycle	1	7.273.697.00	0.00	7.273.697.00
38	49801	49801	209500	BICICLETA SPING Indoor Cycle	1	7.273.697.00	0.00	7.273.697.00
39	49802	49802	209500	BICICLETA SPING Indoor Cycle	1	7.273.697.00	0.00	7.273.697.00
40	49803	49803	209500	BICICLETA SPING Indoor Cycle	1	7.273.697.00	0.00	7.273.697.00
41	49804	49804	209500	BICICLETA SPING Indoor Cycle	1	7.273.697.00	0.00	7.273.697.00
42	49805	49805	209500	BICICLETA SPING Indoor Cycle	1	7.273.697.00	0.00	7.273.697.00
43	49806	49806	209500	BICICLETA SPING Indoor Cycle	1	7.273.697.00	0.00	7.273.697.00
44	49807	49807	209500	BICICLETA SPING Indoor Cycle	1	7.273.697.00	0.00	7.273.697.00
45	49808	49808	209500	BICICLETA SPING Indoor Cycle	1	7.273.697.00	0.00	7.273.697.00
46	49809	49809	209500	BICICLETA SPING Indoor Cycle	1	7.273.697.00	0.00	7.273.697.00
47	49810	49810	209500	BICICLETA SPING Indoor Cycle	1	7.273.697.00	0.00	7.273.697.00
48	49811	49811	209500	BICICLETA SPING Indoor Cycle	1	7.273.697.00	0.00	7.273.697.00
49	49812	49812	209500	BICICLETA SPING Indoor Cycle	1	7.273.697.00	0.00	7.273.697.00
50	49813	49813	209500	BICICLETA SPING Indoor Cycle	1	7.273.697.00	0.00	7.273.697.00
51	49814	49814	209500	BICICLETA SPING Indoor Cycle	1	7.273.697.00	0.00	7.273.697.00
52	49815	49815	209500	BICICLETA SPING Indoor Cycle	1	7.273.697.00	0.00	7.273.697.00
53	49816	49816	209500	BICICLETA SPING Indoor Cycle	1	7.273.697.00	0.00	7.273.697.00
54	49817	49817	209500	BICICLETA SPING Indoor Cycle	1	7.273.697.00	0.00	7.273.697.00
55	49818	49818	209500	BICICLETA SPING Indoor Cycle	1	7.273.697.00	0.00	7.273.697.00
56	49819	49819	209500	BICICLETA SPING Indoor Cycle	1	7.273.697.00	0.00	7.273.697.00
57	49820	49820	209500	BICICLETA SPING Indoor Cycle	1	7.273.697.00	0.00	7.273.697.00
58	49821	49821	209500	BICICLETA SPING Indoor Cycle	1	7.273.697.00	0.00	7.273.697.00
59	49822	49822	209500	Estructura Sinergy Precision	1	35.688.100.00	0.00	35.688.100.00
60	49823	49823	209500	Seated Leg Curl De Hammer Strength Select	1	22.750.675.00	0.00	22.750.675.00
61	49824	49824	209500	Leg Curl	1	13.901.673.00	0.00	13.901.673.00
62	49825	49825	209500	Chest Press De Hammer Strength Select	1	20.711.399.00	0.00	20.711.399.00
63	49826	49826	209500	Caminadora Life Fitness- Activate Series	1	26.263.598.00	0.00	26.263.598.00
64	49827	49827	209500	Caminadora Life Fitness- Activate Series	1	26.263.598.00	0.00	26.263.598.00
65	49828	49828	209500	Caminadora Life Fitness- Activate Series	1	26.263.598.00	0.00	26.263.598.00
66	49829	49829	209500	Caminadora Life Fitness- Activate Series	1	26.263.598.00	0.00	26.263.598.00

INSTITUTO DISTRITAL DE RECREACION Y DEPORTE

INVENTARIO DE BIENES EN SERVICIO POR DEPENDENCIA

Fecha de Corte: 26/11/2025

Nro	Placa Activo	Serial	Producto	Descripción	Cant.	Costo Hist.	Adiciones	Costo Ajustado
67	49830	49830	209500	Caminadora Life Fitness- Activate Series	1	26.263.598.00	0.00	26.263.598.00
68	49831	49831	209500	Caminadora Life Fitness- Activate Series	1	26.263.598.00	0.00	26.263.598.00
69	49832	49832	209500	Caminadora Life Fitness- Activate Series	1	26.263.598.00	0.00	26.263.598.00
70	49833	49833	209500	Caminadora Life Fitness- Activate Series	1	26.263.598.00	0.00	26.263.598.00
71	49834	49834	209500	Caminadora Life Fitness- Activate Series	1	26.263.598.00	0.00	26.263.598.00
72	49835	49835	209500	Eliptica Life Fitness- Activate Series	1	23.714.618.00	0.00	23.714.618.00
73	49836	49836	209500	Eliptica Life Fitness- Activate Series	1	23.714.618.00	0.00	23.714.618.00
74	49837	49837	209500	Eliptica Life Fitness- Activate Series	1	23.714.618.00	0.00	23.714.618.00
75	49838	49838	209500	Eliptica Life Fitness- Activate Series	1	23.714.618.00	0.00	23.714.618.00
76	49839	49839	209500	Eliptica Life Fitness- Activate Series	1	23.714.618.00	0.00	23.714.618.00
77	49840	49840	209500	Eliptica Life Fitness- Activate Series	1	23.714.618.00	0.00	23.714.618.00
78	49841	49841	209500	Eliptica Life Fitness- Activate Series	1	23.714.618.00	0.00	23.714.618.00
79	49842	49842	209500	Eliptica Life Fitness- Activate Series	1	23.714.618.00	0.00	23.714.618.00
80	49843	49843	209500	Eliptica Life Fitness- Activate Series	1	23.714.618.00	0.00	23.714.618.00
81	49844	49844	209500	Chin/ Dip/ Led Raise (Levantamiento De Piernas)	1	9.058.392.00	0.00	9.058.392.00
82	49845	49845	209500	Multi-Adjustable Bench De Hammer Strenght	1	6.554.816.00	0.00	6.554.816.00
83	49846	49846	209500	Flat Bench	1	2.285.082.00	0.00	2.285.082.00
84	49847	49847	209500	Banco Utilitario- 75 Grados	1	2.794.901.00	0.00	2.794.901.00
85	49848	49848	209500	Signature Row/ Rear Delt	1	27.029.514.00	0.00	27.029.514.00
86	49849	49849	209500	Triceps Extension	1	12.526.982.00	0.00	12.526.982.00
87	49850	49850	209500	Signature Glute (Gluteo)	1	27.029.514.00	0.00	27.029.514.00
88	49871	49871	209500	Carro Aspirador De 12 Ruedas	1	2.120.818.00	0.00	2.120.818.00
89	49872	49872	209500	Carro Aspirador De 12 Ruedas	1	2.120.818.00	0.00	2.120.818.00
90	49913	49913	209250	Tablero Electronico Para Multideporte	1	45.807.890.00	0.00	45.807.890.00
91	49914	49914	209500	Sistema Para Baloncesto Techo Suspendido Hacia Adelante	1	123.007.643.00	0.00	123.007.643.00
92	49915	49915	209500	Ajustador De Altura Manual Y Puntual Central	1	9.333.765.00	0.00	9.333.765.00
93	49916	49916	209500	Sistema Portátiles Con Silla De Juez (MALLA VOLEIBOL)	1	26.976.919.00	0.00	26.976.919.00
94	49917	49917	209500	Juego De Arcos Futbol 5 (2 Arcos)	1	6.242.740.00	0.00	6.242.740.00
95	49923	49923	209501	VIGA DE EQUILIBRIO GIMNASIA	1	3.067.218.12	0.00	3.067.218.12
SubTotal Grupo de Activo : EQUIPO RECREACION Y DEPORTE					95	1,505,140,585.12	0.00	1,505,140,585.12
GRUPO	14 HERRAMIENTAS Y ACCESORIOS							
96	52201	52201	214230	HIDROLAVADORA KARCHER -HD6/13 220 W	1	4.646.062.00	0.00	4.646.062.00
SubTotal Grupo de Activo : HERRAMIENTAS Y ACCESORIOS					1	4,646,062.00	0.00	4,646,062.00
GRUPO	18 EQUIPO Y MAQUINARIA DE OFICINA							
97	49764	49764	218430	Sofa Corrido Booth	1	2.105.649.00	0.00	2.105.649.00
98	49765	49765	218430	Sofa Corrido Booth	1	2.105.649.00	0.00	2.105.649.00

INSTITUTO DISTRITAL DE RECREACION Y DEPORTE
INVENTARIO DE BIENES EN SERVICIO POR DEPENDENCIA
 Fecha de Corte: 26/11/2025

Nro	Placa Activo	Serial	Producto	Descripción	Cant.	Costo Hist.	Adiciones	Costo Ajustado
99	49766	49766	218430	Sofa Corrido Booth	1	2.105.649.00	0.00	2.105.649.00
100	49851	49851	218430	Poltrona Gumball	1	2.307.291.00	0.00	2.307.291.00
101	49852	49852	218430	Poltrona Gumball	1	2.307.291.00	0.00	2.307.291.00
102	49853	49853	218430	Poltrona Gumball	1	2.307.291.00	0.00	2.307.291.00
103	49854	49854	218430	Poltrona Gumball	1	2.307.291.00	0.00	2.307.291.00
104	49855	49855	218430	Poltrona Gumball	1	2.307.291.00	0.00	2.307.291.00
105	49856	49856	218430	Poltrona Gumball	1	2.307.291.00	0.00	2.307.291.00
106	49857	49857	218430	Poltrona Gumball	1	2.307.291.00	0.00	2.307.291.00
107	49858	49858	218430	Poltrona Gumball	1	2.307.291.00	0.00	2.307.291.00
108	49859	49859	218430	Poltrona Gumball	1	2.307.291.00	0.00	2.307.291.00
109	49860	49860	218430	Poltrona Gumball	1	2.307.291.00	0.00	2.307.291.00
110	49861	49861	218430	Poltrona Gumball	1	2.307.291.00	0.00	2.307.291.00
111	49862	49862	218300	Puff Cuadrado Acabado En Melanina	1	3.291.012.00	0.00	3.291.012.00
112	49863	49863	218300	Puff Cuadrado Acabado En Melanina	1	3.291.012.00	0.00	3.291.012.00
113	49864	49864	218430	Sillon Jetlag	1	5.168.566.00	0.00	5.168.566.00
114	49865	49865	218430	Sillon Jetlag	1	5.168.566.00	0.00	5.168.566.00
115	49866	49866	218430	Sillon Jetlag	1	5.168.566.00	0.00	5.168.566.00
116	49867	49867	218430	Sillon Jetlag	1	5.168.566.00	0.00	5.168.566.00
117	49868	49868	218430	Sillon Jetlag	1	5.168.566.00	0.00	5.168.566.00
118	49869	49869	218300	Escritorio Estudio Grabación	1	2.850.000.00	0.00	2.850.000.00
119	49870	49870	218300	Escritorio Estudio Grabación	1	2.850.000.00	0.00	2.850.000.00
120	49873	49873	218430	Sofa Junior Fabricado En Polietileno De Uso Interior Y Exterior	1	2.219.614.00	0.00	2.219.614.00
121	49874	49874	218430	Sofa Junior Fabricado En Polietileno De Uso Interior Y Exterior	1	2.219.614.00	0.00	2.219.614.00
122	49875	49875	218430	Sofa Gumbal Fabricado En Polietileno De Uso Interior Y Exterior	1	5.738.537.00	0.00	5.738.537.00
123	49876	49876	218430	Sofa Gumbal Fabricado En Polietileno De Uso Interior Y Exterior	1	5.738.537.00	0.00	5.738.537.00
124	49877	49877	218430	Sofa Gumbal Fabricado En Polietileno De Uso Interior Y Exterior	1	5.738.537.00	0.00	5.738.537.00
125	49878	49878	218280	Mesa Tball Polietileno Uso Interior Exterior	1	3.403.400.00	0.00	3.403.400.00
126	49879	49879	218300	Tablero Deslizable Pillans Superficie De 1,20Mx1,20M Con Acero	1	4.409.612.00	0.00	4.409.612.00
127	49880	49880	218430	Poltrona Oprah Moldeada Por Inyección En Poliuretano Flexible	1	2.695.086.00	0.00	2.695.086.00
128	49881	49881	218430	Poltrona Oprah Moldeada Por Inyección En Poliuretano Flexible	1	2.695.086.00	0.00	2.695.086.00
129	49882	49882	218430	Poltrona Oprah Moldeada Por Inyección En Poliuretano Flexible	1	2.695.086.00	0.00	2.695.086.00
130	49883	49883	218430	Poltrona Oprah Moldeada Por Inyección En Poliuretano Flexible	1	2.695.086.00	0.00	2.695.086.00
131	49884	49884	218430	Sofa Line Compuesto Por 2 Sofas De 1,20M Y De 4 Sofas	1	12.005.778.00	0.00	12.005.778.00
132	49885	49885	218430	Sofa Line Compuesto Por 2 Sofas De 1,20M Y De 4 Sofas	1	12.005.778.00	0.00	12.005.778.00
133	49886	49886	218430	Sofa Line Compuesto Por 2 Sofas De 1,20M Y De 4 Sofas	1	12.005.778.00	0.00	12.005.778.00

INSTITUTO DISTRITAL DE RECREACION Y DEPORTE
INVENTARIO DE BIENES EN SERVICIO POR DEPENDENCIA
 Fecha de Corte: 26/11/2025

Nro	Placa Activo	Serial	Producto	Descripción	Cant.	Costo Hist.	Adiciones	Costo Ajustado
134	49887	49887	218430	Sofa Line Compuesto Por 4 Sofas Curvos De 90 Medida De	1	8.197.778.00	0.00	8.197.778.00
135	49888	49888	218430	Sofa Line Compuesto Por 4 Sofas Curvos De 90 Medida De	1	8.197.778.00	0.00	8.197.778.00
136	49889	49889	218080	Biblioteca Sin Espaldar De 2,00M X 95 De Ancho Y 30	1	1.734.624.00	0.00	1.734.624.00
137	49890	49890	218080	Biblioteca Sin Espaldar De 2,00M X 95 De Ancho Y 30	1	1.734.624.00	0.00	1.734.624.00
138	49891	49891	218080	Biblioteca Sin Espaldar De 2,00M X 95 De Ancho Y 30	1	1.734.624.00	0.00	1.734.624.00
139	49892	49892	218080	Biblioteca Sin Espaldar De 2,00M X 95 De Ancho Y 30	1	1.734.624.00	0.00	1.734.624.00
140	49893	49893	218280	Mesa Tipo Tandem 4 Puestos	1	3.471.232.00	0.00	3.471.232.00
141	49894	49894	218280	Mesa Tipo Tandem 4 Puestos	1	3.471.232.00	0.00	3.471.232.00
142	49895	49895	218280	Mesa Tipo Tandem 4 Puestos	1	3.471.232.00	0.00	3.471.232.00
143	49896	49896	218280	Mesa Tipo Tandem 4 Puestos	1	3.471.232.00	0.00	3.471.232.00
144	49897	49897	218280	Mesa Tipo Tandem 4 Puestos	1	3.471.232.00	0.00	3.471.232.00
145	49898	49898	218280	Mesa Tipo Tandem 4 Puestos	1	3.471.232.00	0.00	3.471.232.00
146	49899	49899	218280	Mesa Tipo Tandem 4 Puestos	1	3.471.232.00	0.00	3.471.232.00
147	49900	49900	218280	Mesa Tipo Tandem 4 Puestos	1	3.471.232.00	0.00	3.471.232.00
148	49901	49901	218280	Mesa Tipo Tandem 4 Puestos	1	3.471.232.00	0.00	3.471.232.00
149	49902	49902	218280	Mesa Tipo Tandem 4 Puestos	1	3.471.232.00	0.00	3.471.232.00
150	49903	49903	218280	Mesa Tipo Tandem 4 Puestos	1	3.471.232.00	0.00	3.471.232.00
151	49904	49904	218280	Mesa Tipo Tandem 4 Puestos	1	3.471.232.00	0.00	3.471.232.00
152	49905	49905	218280	Mesa Tipo Tandem 4 Puestos	1	3.471.232.00	0.00	3.471.232.00
153	49906	49906	218280	Mesa Tipo Tandem 4 Puestos	1	3.471.232.00	0.00	3.471.232.00
154	49907	49907	218280	Mesa Tipo Tandem 4 Puestos	1	3.471.232.00	0.00	3.471.232.00
155	49908	49908	218280	Mesa Tipo Tandem 4 Puestos	1	3.471.232.00	0.00	3.471.232.00
156	49909	49909	218280	Mesa Tipo Tandem 4 Puestos	1	3.471.232.00	0.00	3.471.232.00
157	49910	49910	218280	Mesa Tipo Tandem 4 Puestos	1	3.471.232.00	0.00	3.471.232.00
158	49911	49911	218280	Mesa Tipo Tandem 4 Puestos	1	3.471.232.00	0.00	3.471.232.00
159	49912	49912	218280	Mesa Tipo Tandem 4 Puestos	1	3.471.232.00	0.00	3.471.232.00
SubTotal Grupo de Activo : EQUIPO Y MAQUINARIA DE OFICINA					63	238,846,223.00	0.00	238,846,223.00
GRUPO	107 EQUIPO DE COMPUTACION							
160	41616	41616	217031	COMPUTADOR DELL- OPTIPLEX 7060	1	3.702.130.46	0.00	3.702.130.46
161	47155	47155	217031	COMPUTADOR DELL OPTIPLEX 7080SFF	1	6.169.708.50	0.00	6.169.708.50
162	47156	47156	217031	COMPUTADOR DELL OPTIPLEX 7080SFF	1	6.169.708.50	0.00	6.169.708.50
163	47157	47157	217031	COMPUTADOR DELL OPTIPLEX 7080SFF	1	6.169.708.50	0.00	6.169.708.50
164	49918	49918	217190	Monitor De 43"	1	4.520.428.00	0.00	4.520.428.00
165	49919	49919	217190	Computador	1	2.375.865.00	0.00	2.375.865.00
166	49920	49920	217190	Computador	1	2.375.865.00	0.00	2.375.865.00
SubTotal Grupo de Activo : EQUIPO DE COMPUTACION					7	31,483,413.96	0.00	31,483,413.96

INSTITUTO DISTRITAL DE RECREACION Y DEPORTE

INVENTARIO DE BIENES EN SERVICIO POR DEPENDENCIA

Fecha de Corte: 26/11/2025

Nro	Placa Activo	Serial	Producto	Descripción	Cant.	Costo Hist.	Adiciones	Costo Ajustado
GRUPO 211 EQUIPO DE APOYO DIAGNOSTICO								
167	47235	47235	225030	DEFIBRILADOR EXTERNO FRX PHILIPS	1	7.140.000.00	0.00	7.140.000.00
SubTotal Grupo de Activo : EQUIPO DE APOYO DIAGNOSTICO					1	7,140,000.00	0.00	7,140,000.00
GRUPO 1702 GRUPO ACTIVOS MENOR CUANTIA								
168	25811	25811	209190	STEP REEBOOK	1	418.109.00	0.00	418.109.00
169	3404	3404	218020	ARCHIVADOR VERTICAL DE MADERA CON 4 GAVE	1	398.950.63	0.00	398.950.63
170	34503	34503	225060	INMOVILIZADOR LATERAL DE CABEZA	1	382.800.00	0.00	382.800.00
171	39188	39188	207350	RADIO DE COMUNICACION MOTOROLA EP450S	1	846.770.00	0.00	846.770.00
172	39189	39189	207350	RADIO DE COMUNICACION MOTOROLA EP450S	1	846.770.00	0.00	846.770.00
173	39190	39190	207350	RADIO DE COMUNICACION MOTOROLA EP450S	1	846.770.00	0.00	846.770.00
174	40370	40370	218300	CAMBIADOR DE PAÑALES EN MADERA 5 CAJONES	1	1.214.835.60	0.00	1.214.835.60
175	47201	47201	234001	IMPRESORA MULTIFUNCIONAL LASER HP MFP-M 428 FDW	1	1.472.625.00	0.00	1.472.625.00
176	48774	48774	234002	Mesa Profesor Ovalada De 110 X 80	1	621.897.00	0.00	621.897.00
177	48775	48775	234002	Mesa Profesor Ovalada De 110 X 80	1	621.897.00	0.00	621.897.00
178	48776	48776	234002	Mesa Profesor Ovalada De 110 X 80	1	621.897.00	0.00	621.897.00
179	48777	48777	234002	Mesa Profesor Ovalada De 110 X 80	1	621.897.00	0.00	621.897.00
180	48778	48778	234002	Mesa Profesor Ovalada De 110 X 80	1	621.897.00	0.00	621.897.00
181	48779	48779	234002	Mesa Profesor Ovalada De 110 X 80	1	621.897.00	0.00	621.897.00
182	48780	48780	234002	Mesa Profesor Ovalada De 110 X 80	1	621.897.00	0.00	621.897.00
183	48781	48781	234002	Mesa Profesor Ovalada De 110 X 80	1	621.897.00	0.00	621.897.00
184	48782	48782	234002	Mesa Profesor Ovalada De 110 X 80	1	621.897.00	0.00	621.897.00
185	48783	48783	234002	Mesa Profesor Ovalada De 110 X 80	1	621.897.00	0.00	621.897.00
186	48784	48784	234002	Mesa Profesor Ovalada De 110 X 80	1	621.897.00	0.00	621.897.00
187	48785	48785	234002	Mesa Profesor Ovalada De 110 X 80	1	621.897.00	0.00	621.897.00
188	48786	48786	234002	Mesa Profesor Ovalada De 110 X 80	1	621.897.00	0.00	621.897.00
189	48787	48787	234002	Mesa Profesor Ovalada De 110 X 80	1	621.897.00	0.00	621.897.00
190	48788	48788	234002	Mesa Profesor Ovalada De 110 X 80	1	621.897.00	0.00	621.897.00
191	48789	48789	234002	Mesa Profesor Ovalada De 110 X 80	1	621.897.00	0.00	621.897.00
192	48790	48790	234002	Mesa Profesor Ovalada De 110 X 80	1	621.897.00	0.00	621.897.00
193	48791	48791	234002	Mesa Profesor Ovalada De 110 X 80	1	621.897.00	0.00	621.897.00
194	48792	48792	234002	Mesa Profesor Ovalada De 110 X 80	1	621.897.00	0.00	621.897.00
195	48793	48793	234002	Mesa Profesor Ovalada De 110 X 80	1	621.897.00	0.00	621.897.00
196	48794	48794	234002	Mesa Profesor Ovalada De 110 X 80	1	621.897.00	0.00	621.897.00
197	48795	48795	234002	Mesa Profesor Ovalada De 110 X 80	1	621.897.00	0.00	621.897.00
198	48796	48796	234002	Mesa Profesor Ovalada De 110 X 80	1	621.897.00	0.00	621.897.00
199	48797	48797	234002	Mesa Profesor Ovalada De 110 X 80	1	621.897.00	0.00	621.897.00

INSTITUTO DISTRITAL DE RECREACION Y DEPORTE
INVENTARIO DE BIENES EN SERVICIO POR DEPENDENCIA
 Fecha de Corte: 26/11/2025

Nro	Placa Activo	Serial	Producto	Descripción	Cant.	Costo Hist.	Adiciones	Costo Ajustado
200	48798	48798	234002	Mesa Profesor Ovalada De 110 X 80	1	621.897.00	0.00	621.897.00
201	48799	48799	234002	Mesa Profesor Ovalada De 110 X 80	1	621.897.00	0.00	621.897.00
202	48800	48800	234002	Mesa Profesor Ovalada De 110 X 80	1	621.897.00	0.00	621.897.00
203	48801	48801	234002	Mesa Fija 80 X 80	1	586.462.00	0.00	586.462.00
204	48802	48802	234002	Mesa Fija 80 X 80	1	586.462.00	0.00	586.462.00
205	48803	48803	234002	Mesa Fija 80 X 80	1	586.462.00	0.00	586.462.00
206	48804	48804	234002	Mesa Fija 80 X 80	1	586.462.00	0.00	586.462.00
207	48805	48805	234002	Mesa Fija 80 X 80	1	586.462.00	0.00	586.462.00
208	48806	48806	234002	Mesa Fija 80 X 80	1	586.462.00	0.00	586.462.00
209	48807	48807	234002	Mesa Fija 80 X 80	1	586.462.00	0.00	586.462.00
210	48808	48808	234002	Mesa Fija 80 X 80	1	586.462.00	0.00	586.462.00
211	48809	48809	234002	Mesa Fija 80 X 80	1	586.462.00	0.00	586.462.00
212	48810	48810	234002	Mesa Fija 80 X 80	1	586.462.00	0.00	586.462.00
213	48811	48811	234002	Mesa Fija 80 X 80	1	586.462.00	0.00	586.462.00
214	48812	48812	234002	Mesa Fija 80 X 80	1	586.462.00	0.00	586.462.00
215	48813	48813	234002	Mesa Fija 80 X 80	1	586.462.00	0.00	586.462.00
216	48814	48814	234002	Mesa Fija 80 X 80	1	586.462.00	0.00	586.462.00
217	48815	48815	234002	Mesa Fija 80 X 80	1	586.462.00	0.00	586.462.00
218	48816	48816	234002	Mesa Fija 80 X 80	1	586.462.00	0.00	586.462.00
219	48817	48817	234002	Mesa Fija 80 X 80	1	586.462.00	0.00	586.462.00
220	48818	48818	234002	Mesa Fija 80 X 80	1	586.462.00	0.00	586.462.00
221	48819	48819	234002	Mesa Fija 80 X 80	1	586.462.00	0.00	586.462.00
222	48820	48820	234002	Mesa Fija 80 X 80	1	586.462.00	0.00	586.462.00
223	48821	48821	234002	Mesa Fija 80 X 80	1	586.462.00	0.00	586.462.00
224	48822	48822	234002	Mesa Fija 80 X 80	1	586.462.00	0.00	586.462.00
225	48823	48823	234002	Mesa Fija 80 X 80	1	586.462.00	0.00	586.462.00
226	48824	48824	234002	Mesa Fija 80 X 80	1	586.462.00	0.00	586.462.00
227	48825	48825	234002	Mesa Fija 80 X 80	1	586.462.00	0.00	586.462.00
228	48826	48826	234002	Mesa Fija 80 X 80	1	586.462.00	0.00	586.462.00
229	48827	48827	234002	Mesa Fija 80 X 80	1	586.462.00	0.00	586.462.00
230	48828	48828	234002	Mesa Fija 80 X 80	1	586.462.00	0.00	586.462.00
231	48829	48829	234002	Mesa Fija 80 X 80	1	586.462.00	0.00	586.462.00
232	48830	48830	234002	Mesa Fija 80 X 80	1	586.462.00	0.00	586.462.00
233	48831	48831	234002	Mesa Fija 80 X 80	1	586.462.00	0.00	586.462.00
234	48832	48832	234002	Mesa Fija 80 X 80	1	586.462.00	0.00	586.462.00

INSTITUTO DISTRITAL DE RECREACION Y DEPORTE
INVENTARIO DE BIENES EN SERVICIO POR DEPENDENCIA
 Fecha de Corte: 26/11/2025

Nro	Placa Activo	Serial	Producto	Descripción	Cant.	Costo Hist.	Adiciones	Costo Ajustado
235	48833	48833	234002	Mesa Fija 80 X 80	1	586.462.00	0.00	586.462.00
236	48834	48834	234002	Mesa Fija 80 X 80	1	586.462.00	0.00	586.462.00
237	48835	48835	234002	Mesa Fija 80 X 80	1	586.462.00	0.00	586.462.00
238	48836	48836	234002	Mesa Fija 80 X 80	1	586.462.00	0.00	586.462.00
239	48837	48837	234002	Mesa Fija 80 X 80	1	586.462.00	0.00	586.462.00
240	48838	48838	234002	Silla Musicos Benet	1	307.143.00	0.00	307.143.00
241	48839	48839	234002	Silla Musicos Benet	1	307.143.00	0.00	307.143.00
242	48840	48840	234002	Silla Musicos Benet	1	307.143.00	0.00	307.143.00
243	48841	48841	234002	Silla Musicos Benet	1	307.143.00	0.00	307.143.00
244	48842	48842	234002	Silla Musicos Benet	1	307.143.00	0.00	307.143.00
245	48843	48843	234002	Silla Musicos Benet	1	307.143.00	0.00	307.143.00
246	48844	48844	234002	Silla Musicos Benet	1	307.143.00	0.00	307.143.00
247	48845	48845	234002	Silla Musicos Benet	1	307.143.00	0.00	307.143.00
248	48846	48846	234002	Silla Musicos Benet	1	307.143.00	0.00	307.143.00
249	48847	48847	234002	Silla Musicos Benet	1	307.143.00	0.00	307.143.00
250	48848	48848	234002	Silla Musicos Benet	1	307.143.00	0.00	307.143.00
251	48849	48849	234002	Silla Musicos Benet	1	307.143.00	0.00	307.143.00
252	48850	48850	234002	Silla Musicos Benet	1	307.143.00	0.00	307.143.00
253	48851	48851	234002	Silla Musicos Benet	1	307.143.00	0.00	307.143.00
254	48852	48852	234002	Silla Musicos Benet	1	307.143.00	0.00	307.143.00
255	48853	48853	234002	Silla Musicos Benet	1	307.143.00	0.00	307.143.00
256	48854	48854	234002	Silla Musicos Benet	1	307.143.00	0.00	307.143.00
257	48855	48855	234002	Silla Musicos Benet	1	307.143.00	0.00	307.143.00
258	48856	48856	234002	Silla Musicos Benet	1	307.143.00	0.00	307.143.00
259	48857	48857	234002	Silla Musicos Benet	1	307.143.00	0.00	307.143.00
260	48858	48858	234002	Butaco Vert Alto Movil:	1	366.598.00	0.00	366.598.00
261	48859	48859	234002	Butaco Vert Alto Movil:	1	366.598.00	0.00	366.598.00
262	48860	48860	234002	Butaco Vert Alto Movil:	1	366.598.00	0.00	366.598.00
263	48861	48861	234002	Butaco Vert Alto Movil:	1	366.598.00	0.00	366.598.00
264	48862	48862	234002	Butaco Vert Alto Movil:	1	366.598.00	0.00	366.598.00
265	48863	48863	234002	Butaco Vert Alto Movil:	1	366.598.00	0.00	366.598.00
266	48864	48864	234002	Butaco Vert Alto Movil:	1	366.598.00	0.00	366.598.00
267	48865	48865	234002	Butaco Vert Alto Movil:	1	366.598.00	0.00	366.598.00
268	48866	48866	234002	Butaco Vert Alto Movil:	1	366.598.00	0.00	366.598.00
269	48867	48867	234002	Butaco Vert Alto Movil:	1	366.598.00	0.00	366.598.00

INSTITUTO DISTRITAL DE RECREACION Y DEPORTE
INVENTARIO DE BIENES EN SERVICIO POR DEPENDENCIA
 Fecha de Corte: 26/11/2025

Nro	Placa Activo	Serial	Producto	Descripción	Cant.	Costo Hist.	Adiciones	Costo Ajustado
270	48868	48868	234002	Butaco Vert Alto Movil:	1	366.598.00	0.00	366.598.00
271	48869	48869	234002	Butaco Vert Alto Movil:	1	366.598.00	0.00	366.598.00
272	48870	48870	234002	Butaco Vert Alto Movil:	1	366.598.00	0.00	366.598.00
273	48871	48871	234002	Butaco Vert Alto Movil:	1	366.598.00	0.00	366.598.00
274	48872	48872	234002	Butaco Vert Alto Movil:	1	366.598.00	0.00	366.598.00
275	48873	48873	234002	Butaco Vert Alto Movil:	1	366.598.00	0.00	366.598.00
276	48874	48874	234002	Butaco Vert Alto Movil:	1	366.598.00	0.00	366.598.00
277	48875	48875	234002	Butaco Vert Alto Movil:	1	366.598.00	0.00	366.598.00
278	48876	48876	234002	Butaco Vert Alto Movil:	1	366.598.00	0.00	366.598.00
279	48877	48877	234002	Butaco Vert Alto Movil:	1	366.598.00	0.00	366.598.00
280	48878	48878	234002	Butaco Vert Alto Movil:	1	366.598.00	0.00	366.598.00
281	48879	48879	234002	Butaco Vert Alto Movil:	1	366.598.00	0.00	366.598.00
282	48880	48880	234002	Butaco Vert Alto Movil:	1	366.598.00	0.00	366.598.00
283	48881	48881	234002	Butaco Vert Alto Movil:	1	366.598.00	0.00	366.598.00
284	48882	48882	234002	Butaco Vert Alto Movil:	1	366.598.00	0.00	366.598.00
285	48883	48883	234002	Butaco Vert Alto Movil:	1	366.598.00	0.00	366.598.00
286	48884	48884	234002	Silla Allis Carcasa Con Espaldar	1	188.020.00	0.00	188.020.00
287	48885	48885	234002	Silla Allis Carcasa Con Espaldar	1	188.020.00	0.00	188.020.00
288	48886	48886	234002	Silla Allis Carcasa Con Espaldar	1	188.020.00	0.00	188.020.00
289	48887	48887	234002	Silla Allis Carcasa Con Espaldar	1	188.020.00	0.00	188.020.00
290	48888	48888	234002	Silla Allis Carcasa Con Espaldar	1	188.020.00	0.00	188.020.00
291	48889	48889	234002	Silla Allis Carcasa Con Espaldar	1	188.020.00	0.00	188.020.00
292	48890	48890	234002	Silla Allis Carcasa Con Espaldar	1	188.020.00	0.00	188.020.00
293	48891	48891	234002	Silla Allis Carcasa Con Espaldar	1	188.020.00	0.00	188.020.00
294	48892	48892	234002	Silla Allis Carcasa Con Espaldar	1	188.020.00	0.00	188.020.00
295	48893	48893	234002	Silla Allis Carcasa Con Espaldar	1	188.020.00	0.00	188.020.00
296	48894	48894	234002	Silla Allis Carcasa Con Espaldar	1	188.020.00	0.00	188.020.00
297	48895	48895	234002	Silla Allis Carcasa Con Espaldar	1	188.020.00	0.00	188.020.00
298	48896	48896	234002	Silla Allis Carcasa Con Espaldar	1	188.020.00	0.00	188.020.00
299	48897	48897	234002	Silla Allis Carcasa Con Espaldar	1	188.020.00	0.00	188.020.00
300	48898	48898	234002	Silla Allis Carcasa Con Espaldar	1	188.020.00	0.00	188.020.00
301	48899	48899	234002	Silla Allis Carcasa Con Espaldar	1	188.020.00	0.00	188.020.00
302	48901	48901	234002	Silla Allis Carcasa Con Espaldar	1	188.020.00	0.00	188.020.00
303	48902	48902	234002	Silla Allis Carcasa Con Espaldar	1	188.020.00	0.00	188.020.00
304	48903	48903	234002	Silla Allis Carcasa Con Espaldar	1	188.020.00	0.00	188.020.00

INSTITUTO DISTRITAL DE RECREACION Y DEPORTE
INVENTARIO DE BIENES EN SERVICIO POR DEPENDENCIA
 Fecha de Corte: 26/11/2025

Nro	Placa Activo	Serial	Producto	Descripción	Cant.	Costo Hist.	Adiciones	Costo Ajustado
305	48904	48904	234002	Silla Allis Carcasa Con Espaldar	1	188.020.00	0.00	188.020.00
306	48905	48905	234002	Silla Allis Carcasa Con Espaldar	1	188.020.00	0.00	188.020.00
307	48906	48906	234002	Silla Allis Carcasa Con Espaldar	1	188.020.00	0.00	188.020.00
308	48907	48907	234002	Silla Allis Carcasa Con Espaldar	1	188.020.00	0.00	188.020.00
309	48908	48908	234002	Silla Allis Carcasa Con Espaldar	1	188.020.00	0.00	188.020.00
310	48909	48909	234002	Silla Allis Carcasa Con Espaldar	1	188.020.00	0.00	188.020.00
311	48910	48910	234002	Silla Allis Carcasa Con Espaldar	1	188.020.00	0.00	188.020.00
312	48911	48911	234002	Silla Allis Carcasa Con Espaldar	1	188.020.00	0.00	188.020.00
313	48912	48912	234002	Silla Allis Carcasa Con Espaldar	1	188.020.00	0.00	188.020.00
314	48913	48913	234002	Silla Allis Carcasa Con Espaldar	1	188.020.00	0.00	188.020.00
315	48914	48914	234002	Silla Allis Carcasa Con Espaldar	1	188.020.00	0.00	188.020.00
316	48915	48915	234002	Silla Allis Carcasa Con Espaldar	1	188.020.00	0.00	188.020.00
317	48916	48916	234002	Silla Allis Carcasa Con Espaldar	1	188.020.00	0.00	188.020.00
318	48917	48917	234002	Silla Allis Carcasa Con Espaldar	1	188.020.00	0.00	188.020.00
319	48918	48918	234002	Silla Allis Carcasa Con Espaldar	1	188.020.00	0.00	188.020.00
320	48919	48919	234002	Silla Allis Carcasa Con Espaldar	1	188.020.00	0.00	188.020.00
321	48920	48920	234002	Silla Allis Carcasa Con Espaldar	1	188.020.00	0.00	188.020.00
322	48921	48921	234002	Silla Allis Carcasa Con Espaldar	1	188.020.00	0.00	188.020.00
323	48922	48922	234002	Silla Allis Carcasa Con Espaldar	1	188.020.00	0.00	188.020.00
324	48923	48923	234002	Silla Allis Carcasa Con Espaldar	1	188.020.00	0.00	188.020.00
325	48924	48924	234002	Silla Allis Carcasa Con Espaldar	1	188.020.00	0.00	188.020.00
326	48925	48925	234002	Silla Allis Carcasa Con Espaldar	1	188.020.00	0.00	188.020.00
327	48926	48926	234002	Silla Allis Carcasa Con Espaldar	1	188.020.00	0.00	188.020.00
328	48927	48927	234002	Silla Allis Carcasa Con Espaldar	1	188.020.00	0.00	188.020.00
329	48928	48928	234002	Silla Allis Carcasa Con Espaldar	1	188.020.00	0.00	188.020.00
330	48929	48929	234002	Silla Allis Carcasa Con Espaldar	1	188.020.00	0.00	188.020.00
331	48930	48930	234002	Silla Allis Carcasa Con Espaldar	1	188.020.00	0.00	188.020.00
332	48931	48931	234002	Silla Allis Carcasa Con Espaldar	1	188.020.00	0.00	188.020.00
333	48932	48932	234002	Silla Allis Carcasa Con Espaldar	1	188.020.00	0.00	188.020.00
334	48933	48933	234002	Silla Allis Carcasa Con Espaldar	1	188.020.00	0.00	188.020.00
335	48934	48934	234002	Silla Allis Carcasa Con Espaldar	1	188.020.00	0.00	188.020.00
336	48935	48935	234002	Silla Allis Carcasa Con Espaldar	1	188.020.00	0.00	188.020.00
337	48936	48936	234002	Silla Allis Carcasa Con Espaldar	1	188.020.00	0.00	188.020.00
338	48937	48937	234002	Silla Allis Carcasa Con Espaldar	1	188.020.00	0.00	188.020.00
339	48938	48938	234002	Silla Allis Carcasa Con Espaldar	1	188.020.00	0.00	188.020.00

INSTITUTO DISTRITAL DE RECREACION Y DEPORTE
INVENTARIO DE BIENES EN SERVICIO POR DEPENDENCIA
 Fecha de Corte: 26/11/2025

Nro	Placa Activo	Serial	Producto	Descripción	Cant.	Costo Hist.	Adiciones	Costo Ajustado
340	48939	48939	234002	Silla Allis Carcasa Con Espaldar	1	188.020.00	0.00	188.020.00
341	48940	48940	234002	Silla Allis Carcasa Con Espaldar	1	188.020.00	0.00	188.020.00
342	48941	48941	234002	Silla Allis Carcasa Con Espaldar	1	188.020.00	0.00	188.020.00
343	48942	48942	234002	Silla Allis Carcasa Con Espaldar	1	188.020.00	0.00	188.020.00
344	48943	48943	234002	Silla Allis Carcasa Con Espaldar	1	188.020.00	0.00	188.020.00
345	48944	48944	234002	Silla Allis Carcasa Con Espaldar	1	188.020.00	0.00	188.020.00
346	48945	48945	234002	Silla Allis Carcasa Con Espaldar	1	188.020.00	0.00	188.020.00
347	48946	48946	234002	Silla Allis Carcasa Con Espaldar	1	188.020.00	0.00	188.020.00
348	48947	48947	234002	Silla Allis Carcasa Con Espaldar	1	188.020.00	0.00	188.020.00
349	48948	48948	234002	Silla Allis Carcasa Con Espaldar	1	188.020.00	0.00	188.020.00
350	48949	48949	234002	Silla Allis Carcasa Con Espaldar	1	188.020.00	0.00	188.020.00
351	48950	48950	234002	Silla Allis Carcasa Con Espaldar	1	188.020.00	0.00	188.020.00
352	48951	48951	234002	Silla Allis Carcasa Con Espaldar	1	188.020.00	0.00	188.020.00
353	48952	48952	234002	Silla Allis Carcasa Con Espaldar	1	188.020.00	0.00	188.020.00
354	48953	48953	234002	Silla Allis Carcasa Con Espaldar	1	188.020.00	0.00	188.020.00
355	48954	48954	234002	Silla Allis Carcasa Con Espaldar	1	188.020.00	0.00	188.020.00
356	48955	48955	234002	Silla Allis Carcasa Con Espaldar	1	188.020.00	0.00	188.020.00
357	48956	48956	234002	Silla Allis Carcasa Con Espaldar	1	188.020.00	0.00	188.020.00
358	48957	48957	234002	Silla Allis Carcasa Con Espaldar	1	188.020.00	0.00	188.020.00
359	48958	48958	234002	Silla Allis Carcasa Con Espaldar	1	188.020.00	0.00	188.020.00
360	48959	48959	234002	Silla Allis Carcasa Con Espaldar	1	188.020.00	0.00	188.020.00
361	48960	48960	234002	Silla Allis Carcasa Con Espaldar	1	188.020.00	0.00	188.020.00
362	48961	48961	234002	Silla Allis Carcasa Con Espaldar	1	188.020.00	0.00	188.020.00
363	48962	48962	234002	Silla Allis Carcasa Con Espaldar	1	188.020.00	0.00	188.020.00
364	48963	48963	234002	Silla Allis Carcasa Con Espaldar	1	188.020.00	0.00	188.020.00
365	48964	48964	234002	Silla Allis Carcasa Con Espaldar	1	188.020.00	0.00	188.020.00
366	48965	48965	234002	Silla Allis Carcasa Con Espaldar	1	188.020.00	0.00	188.020.00
367	48966	48966	234002	Silla Allis Carcasa Con Espaldar	1	188.020.00	0.00	188.020.00
368	48967	48967	234002	Silla Allis Carcasa Con Espaldar	1	188.020.00	0.00	188.020.00
369	48968	48968	234002	Silla Allis Carcasa Con Espaldar	1	188.020.00	0.00	188.020.00
370	48969	48969	234002	Silla Allis Carcasa Con Espaldar	1	188.020.00	0.00	188.020.00
371	48970	48970	234002	Silla Allis Carcasa Con Espaldar	1	188.020.00	0.00	188.020.00
372	48971	48971	234002	Silla Allis Carcasa Con Espaldar	1	188.020.00	0.00	188.020.00
373	48972	48972	234002	Silla Allis Carcasa Con Espaldar	1	188.020.00	0.00	188.020.00
374	48973	48973	234002	Silla Allis Carcasa Con Espaldar	1	188.020.00	0.00	188.020.00

INSTITUTO DISTRITAL DE RECREACION Y DEPORTE
INVENTARIO DE BIENES EN SERVICIO POR DEPENDENCIA
 Fecha de Corte: 26/11/2025

Nro	Placa Activo	Serial	Producto	Descripción	Cant.	Costo Hist.	Adiciones	Costo Ajustado
375	48974	48974	234002	Silla Allis Carcasa Con Espaldar	1	188.020.00	0.00	188.020.00
376	48975	48975	234002	Silla Allis Carcasa Con Espaldar	1	188.020.00	0.00	188.020.00
377	48976	48976	234002	Silla Allis Carcasa Con Espaldar	1	188.020.00	0.00	188.020.00
378	48977	48977	234002	Silla Allis Carcasa Con Espaldar	1	188.020.00	0.00	188.020.00
379	48978	48978	234002	Silla Allis Carcasa Con Espaldar	1	188.020.00	0.00	188.020.00
380	48979	48979	234002	Silla Allis Carcasa Con Espaldar	1	188.020.00	0.00	188.020.00
381	48980	48980	234002	Silla Allis Carcasa Con Espaldar	1	188.020.00	0.00	188.020.00
382	48981	48981	234002	Silla Allis Carcasa Con Espaldar	1	188.020.00	0.00	188.020.00
383	48982	48982	234002	Silla Allis Carcasa Con Espaldar	1	188.020.00	0.00	188.020.00
384	48983	48983	234002	Silla Allis Carcasa Con Espaldar	1	188.020.00	0.00	188.020.00
385	48984	48984	234002	Silla Allis Carcasa Con Espaldar	1	188.020.00	0.00	188.020.00
386	48985	48985	234002	Silla Allis Carcasa Con Espaldar	1	188.020.00	0.00	188.020.00
387	48986	48986	234002	Silla Allis Carcasa Con Espaldar	1	188.020.00	0.00	188.020.00
388	48987	48987	234002	Silla Allis Carcasa Con Espaldar	1	188.020.00	0.00	188.020.00
389	48988	48988	234002	Silla Allis Carcasa Con Espaldar	1	188.020.00	0.00	188.020.00
390	48989	48989	234002	Silla Allis Carcasa Con Espaldar	1	188.020.00	0.00	188.020.00
391	48990	48990	234002	Silla Allis Carcasa Con Espaldar	1	188.020.00	0.00	188.020.00
392	48991	48991	234002	Silla Allis Carcasa Con Espaldar	1	188.020.00	0.00	188.020.00
393	48992	48992	234002	Silla Allis Carcasa Con Espaldar	1	188.020.00	0.00	188.020.00
394	48993	48993	234002	Silla Allis Carcasa Con Espaldar	1	188.020.00	0.00	188.020.00
395	48994	48994	234002	Silla Allis Carcasa Con Espaldar	1	188.020.00	0.00	188.020.00
396	48995	48995	234002	Silla Allis Carcasa Con Espaldar	1	188.020.00	0.00	188.020.00
397	48996	48996	234002	Silla Allis Carcasa Con Espaldar	1	188.020.00	0.00	188.020.00
398	48997	48997	234002	Silla Allis Carcasa Con Espaldar	1	188.020.00	0.00	188.020.00
399	48998	48998	234002	Silla Allis Carcasa Con Espaldar	1	188.020.00	0.00	188.020.00
400	48999	48999	234002	Silla Allis Carcasa Con Espaldar	1	188.020.00	0.00	188.020.00
401	49000	49000	234002	Silla Allis Carcasa Con Espaldar	1	188.020.00	0.00	188.020.00
402	49001	49001	234002	Silla Allis Carcasa Con Espaldar	1	188.020.00	0.00	188.020.00
403	49002	49002	234002	Silla Allis Carcasa Con Espaldar	1	188.020.00	0.00	188.020.00
404	49003	49003	234002	Silla Allis Carcasa Con Espaldar	1	188.020.00	0.00	188.020.00
405	49004	49004	234002	Silla Allis Carcasa Con Espaldar	1	188.020.00	0.00	188.020.00
406	49005	49005	234002	Silla Allis Carcasa Con Espaldar	1	188.020.00	0.00	188.020.00
407	49006	49006	234002	Silla Allis Carcasa Con Espaldar	1	188.020.00	0.00	188.020.00
408	49007	49007	234002	Silla Allis Carcasa Con Espaldar	1	188.020.00	0.00	188.020.00
409	49009	49009	234002	Silla Allis Carcasa Con Espaldar	1	188.020.00	0.00	188.020.00

INSTITUTO DISTRITAL DE RECREACION Y DEPORTE
INVENTARIO DE BIENES EN SERVICIO POR DEPENDENCIA
 Fecha de Corte: 26/11/2025

Nro	Placa Activo	Serial	Producto	Descripción	Cant.	Costo Hist.	Adiciones	Costo Ajustado
410	49010	49010	234002	Silla Allis Carcasa Con Espaldar	1	188.020.00	0.00	188.020.00
411	49011	49011	234002	Silla Allis Carcasa Con Espaldar	1	188.020.00	0.00	188.020.00
412	49012	49012	234002	Silla Allis Carcasa Con Espaldar	1	188.020.00	0.00	188.020.00
413	49013	49013	234002	Silla Allis Carcasa Con Espaldar	1	188.020.00	0.00	188.020.00
414	49015	49015	234002	Silla Allis Carcasa Con Espaldar	1	188.020.00	0.00	188.020.00
415	49016	49016	234002	Silla Allis Carcasa Con Espaldar	1	188.020.00	0.00	188.020.00
416	49017	49017	234002	Silla Allis Carcasa Con Espaldar	1	188.020.00	0.00	188.020.00
417	49018	49018	234002	Silla Allis Carcasa Con Espaldar	1	188.020.00	0.00	188.020.00
418	49019	49019	234002	Silla Allis Carcasa Con Espaldar	1	188.020.00	0.00	188.020.00
419	49020	49020	234002	Silla Allis Carcasa Con Espaldar	1	188.020.00	0.00	188.020.00
420	49021	49021	234002	Silla Allis Carcasa Con Espaldar	1	188.020.00	0.00	188.020.00
421	49022	49022	234002	Silla Allis Carcasa Con Espaldar	1	188.020.00	0.00	188.020.00
422	49023	49023	234002	Silla Allis Carcasa Con Espaldar	1	188.020.00	0.00	188.020.00
423	49024	49024	234002	Silla Allis Carcasa Con Espaldar	1	188.020.00	0.00	188.020.00
424	49025	49025	234002	Silla Allis Carcasa Con Espaldar	1	188.020.00	0.00	188.020.00
425	49026	49026	234002	Silla Allis Carcasa Con Espaldar	1	188.020.00	0.00	188.020.00
426	49027	49027	234002	Silla Allis Carcasa Con Espaldar	1	188.020.00	0.00	188.020.00
427	49028	49028	234002	Silla Allis Carcasa Con Espaldar	1	188.020.00	0.00	188.020.00
428	49029	49029	234002	Silla Allis Carcasa Con Espaldar	1	188.020.00	0.00	188.020.00
429	49030	49030	234002	Silla Allis Carcasa Con Espaldar	1	188.020.00	0.00	188.020.00
430	49031	49031	234002	Silla Allis Carcasa Con Espaldar	1	188.020.00	0.00	188.020.00
431	49032	49032	234002	Silla Allis Carcasa Con Espaldar	1	188.020.00	0.00	188.020.00
432	49033	49033	234002	Silla Allis Carcasa Con Espaldar	1	188.020.00	0.00	188.020.00
433	49034	49034	234002	Silla Allis Carcasa Con Espaldar	1	188.020.00	0.00	188.020.00
434	49035	49035	234002	Silla Allis Carcasa Con Espaldar	1	188.020.00	0.00	188.020.00
435	49036	49036	234002	Silla Allis Carcasa Con Espaldar	1	188.020.00	0.00	188.020.00
436	49037	49037	234002	Silla Allis Carcasa Con Espaldar	1	188.020.00	0.00	188.020.00
437	49038	49038	234002	Silla Allis Carcasa Con Espaldar	1	188.020.00	0.00	188.020.00
438	49039	49039	234002	Silla Allis Carcasa Con Espaldar	1	188.020.00	0.00	188.020.00
439	49040	49040	234002	Silla Allis Carcasa Con Espaldar	1	188.020.00	0.00	188.020.00
440	49041	49041	234002	Silla Allis Carcasa Con Espaldar	1	188.020.00	0.00	188.020.00
441	49042	49042	234002	Silla Allis Carcasa Con Espaldar	1	188.020.00	0.00	188.020.00
442	49043	49043	234002	Silla Allis Carcasa Con Espaldar	1	188.020.00	0.00	188.020.00
443	49044	49044	234002	Silla Allis Carcasa Con Espaldar	1	188.020.00	0.00	188.020.00
444	49045	49045	234002	Silla Allis Carcasa Con Espaldar	1	188.020.00	0.00	188.020.00

INSTITUTO DISTRITAL DE RECREACION Y DEPORTE
INVENTARIO DE BIENES EN SERVICIO POR DEPENDENCIA
 Fecha de Corte: 26/11/2025

Nro	Placa Activo	Serial	Producto	Descripción	Cant.	Costo Hist.	Adiciones	Costo Ajustado
445	49046	49046	234002	Silla Allis Carcasa Con Espaldar	1	188.020.00	0.00	188.020.00
446	49047	49047	234002	Silla Allis Carcasa Con Espaldar	1	188.020.00	0.00	188.020.00
447	49048	49048	234002	Silla Allis Carcasa Con Espaldar	1	188.020.00	0.00	188.020.00
448	49049	49049	234002	Silla Allis Carcasa Con Espaldar	1	188.020.00	0.00	188.020.00
449	49050	49050	234002	Silla Allis Carcasa Con Espaldar	1	188.020.00	0.00	188.020.00
450	49051	49051	234002	Silla Allis Carcasa Con Espaldar	1	188.020.00	0.00	188.020.00
451	49052	49052	234002	Silla Allis Carcasa Con Espaldar	1	188.020.00	0.00	188.020.00
452	49053	49053	234002	Silla Allis Carcasa Con Espaldar	1	188.020.00	0.00	188.020.00
453	49054	49054	234002	Silla Allis Carcasa Con Espaldar	1	188.020.00	0.00	188.020.00
454	49055	49055	234002	Silla Allis Carcasa Con Espaldar	1	188.020.00	0.00	188.020.00
455	49056	49056	234002	Silla Allis Carcasa Con Espaldar	1	188.020.00	0.00	188.020.00
456	49057	49057	234002	Silla Allis Carcasa Con Espaldar	1	188.020.00	0.00	188.020.00
457	49058	49058	234002	Silla Allis Carcasa Con Espaldar	1	188.020.00	0.00	188.020.00
458	49059	49059	234002	Silla Allis Carcasa Con Espaldar	1	188.020.00	0.00	188.020.00
459	49060	49060	234002	Silla Allis Carcasa Con Espaldar	1	188.020.00	0.00	188.020.00
460	49061	49061	234002	Silla Allis Carcasa Con Espaldar	1	188.020.00	0.00	188.020.00
461	49062	49062	234002	Silla Allis Carcasa Con Espaldar	1	188.020.00	0.00	188.020.00
462	49063	49063	234002	Silla Allis Carcasa Con Espaldar	1	188.020.00	0.00	188.020.00
463	49064	49064	234002	Silla Allis Carcasa Con Espaldar	1	188.020.00	0.00	188.020.00
464	49065	49065	234002	Silla Allis Carcasa Con Espaldar	1	188.020.00	0.00	188.020.00
465	49066	49066	234002	Silla Allis Carcasa Con Espaldar	1	188.020.00	0.00	188.020.00
466	49067	49067	234002	Silla Allis Carcasa Con Espaldar	1	188.020.00	0.00	188.020.00
467	49068	49068	234002	Silla Allis Carcasa Con Espaldar	1	188.020.00	0.00	188.020.00
468	49069	49069	234002	Silla Allis Carcasa Con Espaldar	1	188.020.00	0.00	188.020.00
469	49070	49070	234002	Silla Allis Carcasa Con Espaldar	1	188.020.00	0.00	188.020.00
470	49071	49071	234002	Silla Allis Carcasa Con Espaldar	1	188.020.00	0.00	188.020.00
471	49072	49072	234002	Silla Allis Carcasa Con Espaldar	1	188.020.00	0.00	188.020.00
472	49073	49073	234002	Silla Allis Carcasa Con Espaldar	1	188.020.00	0.00	188.020.00
473	49074	49074	234002	Silla Allis Carcasa Con Espaldar	1	188.020.00	0.00	188.020.00
474	49075	49075	234002	Silla Allis Carcasa Con Espaldar	1	188.020.00	0.00	188.020.00
475	49076	49076	234002	Silla Allis Carcasa Con Espaldar	1	188.020.00	0.00	188.020.00
476	49077	49077	234002	Silla Allis Carcasa Con Espaldar	1	188.020.00	0.00	188.020.00
477	49078	49078	234002	Silla Allis Carcasa Con Espaldar	1	188.020.00	0.00	188.020.00
478	49079	49079	234002	Silla Allis Carcasa Con Espaldar	1	188.020.00	0.00	188.020.00
479	49080	49080	234002	Silla Allis Carcasa Con Espaldar	1	188.020.00	0.00	188.020.00

INSTITUTO DISTRITAL DE RECREACION Y DEPORTE
INVENTARIO DE BIENES EN SERVICIO POR DEPENDENCIA
 Fecha de Corte: 26/11/2025

Nro	Placa Activo	Serial	Producto	Descripción	Cant.	Costo Hist.	Adiciones	Costo Ajustado
480	49081	49081	234002	Silla Allis Carcasa Con Espaldar	1	188.020.00	0.00	188.020.00
481	49082	49082	234002	Silla Allis Carcasa Con Espaldar	1	188.020.00	0.00	188.020.00
482	49083	49083	234002	Silla Allis Carcasa Con Espaldar	1	188.020.00	0.00	188.020.00
483	49084	49084	234002	Silla Allis Carcasa Con Espaldar	1	188.020.00	0.00	188.020.00
484	49085	49085	234002	Silla Allis Carcasa Con Espaldar	1	188.020.00	0.00	188.020.00
485	49086	49086	234002	Silla Allis Carcasa Con Espaldar	1	188.020.00	0.00	188.020.00
486	49087	49087	234002	Silla Allis Carcasa Con Espaldar	1	188.020.00	0.00	188.020.00
487	49088	49088	234002	Silla Allis Carcasa Con Espaldar	1	188.020.00	0.00	188.020.00
488	49089	49089	234002	Silla Allis Carcasa Con Espaldar	1	188.020.00	0.00	188.020.00
489	49090	49090	234002	Silla Allis Carcasa Con Espaldar	1	188.020.00	0.00	188.020.00
490	49091	49091	234002	Silla Allis Carcasa Con Espaldar	1	188.020.00	0.00	188.020.00
491	49092	49092	234002	Silla Allis Carcasa Con Espaldar	1	188.020.00	0.00	188.020.00
492	49093	49093	234002	Silla Allis Carcasa Con Espaldar	1	188.020.00	0.00	188.020.00
493	49094	49094	234002	Silla Allis Carcasa Con Espaldar	1	188.020.00	0.00	188.020.00
494	49095	49095	234002	Silla Allis Carcasa Con Espaldar	1	188.020.00	0.00	188.020.00
495	49096	49096	234002	Silla Allis Carcasa Con Espaldar	1	188.020.00	0.00	188.020.00
496	49097	49097	234002	Silla Allis Carcasa Con Espaldar	1	188.020.00	0.00	188.020.00
497	49098	49098	234002	Silla Allis Carcasa Con Espaldar	1	188.020.00	0.00	188.020.00
498	49099	49099	234002	Silla Allis Carcasa Con Espaldar	1	188.020.00	0.00	188.020.00
499	49100	49100	234002	Silla Allis Carcasa Con Espaldar	1	188.020.00	0.00	188.020.00
500	49101	49101	234002	Silla Allis Carcasa Con Espaldar	1	188.020.00	0.00	188.020.00
501	49102	49102	234002	Silla Allis Carcasa Con Espaldar	1	188.020.00	0.00	188.020.00
502	49103	49103	234002	Silla Allis Carcasa Con Espaldar	1	188.020.00	0.00	188.020.00
503	49104	49104	234002	Silla Allis Carcasa Con Espaldar	1	188.020.00	0.00	188.020.00
504	49105	49105	234002	Silla Allis Carcasa Con Espaldar	1	188.020.00	0.00	188.020.00
505	49106	49106	234002	Silla Allis Carcasa Con Espaldar	1	188.020.00	0.00	188.020.00
506	49107	49107	234002	Silla Allis Carcasa Con Espaldar	1	188.020.00	0.00	188.020.00
507	49108	49108	234002	Silla Allis Carcasa Con Espaldar	1	188.020.00	0.00	188.020.00
508	49109	49109	234002	Silla Allis Carcasa Con Espaldar	1	188.020.00	0.00	188.020.00
509	49110	49110	234002	Silla Allis Carcasa Con Espaldar	1	188.020.00	0.00	188.020.00
510	49111	49111	234002	Silla Allis Carcasa Con Espaldar	1	188.020.00	0.00	188.020.00
511	49112	49112	234002	Silla Allis Carcasa Con Espaldar	1	188.020.00	0.00	188.020.00
512	49113	49113	234002	Silla Allis Carcasa Con Espaldar	1	188.020.00	0.00	188.020.00
513	49114	49114	234002	Silla Allis Carcasa Con Espaldar	1	188.020.00	0.00	188.020.00
514	49115	49115	234002	Silla Allis Carcasa Con Espaldar	1	188.020.00	0.00	188.020.00

INSTITUTO DISTRITAL DE RECREACION Y DEPORTE
INVENTARIO DE BIENES EN SERVICIO POR DEPENDENCIA
 Fecha de Corte: 26/11/2025

Nro	Placa Activo	Serial	Producto	Descripción	Cant.	Costo Hist.	Adiciones	Costo Ajustado
515	49116	49116	234002	Silla Allis Carcasa Con Espaldar	1	188.020.00	0.00	188.020.00
516	49117	49117	234002	Silla Allis Carcasa Con Espaldar	1	188.020.00	0.00	188.020.00
517	49118	49118	234002	Silla Allis Carcasa Con Espaldar	1	188.020.00	0.00	188.020.00
518	49119	49119	234002	Silla Allis Carcasa Con Espaldar	1	188.020.00	0.00	188.020.00
519	49120	49120	234002	Silla Allis Carcasa Con Espaldar	1	188.020.00	0.00	188.020.00
520	49121	49121	234002	Silla Allis Carcasa Con Espaldar	1	188.020.00	0.00	188.020.00
521	49122	49122	234002	Silla Allis Carcasa Con Espaldar	1	188.020.00	0.00	188.020.00
522	49123	49123	234002	Silla Allis Carcasa Con Espaldar	1	188.020.00	0.00	188.020.00
523	49124	49124	234002	Silla Allis Carcasa Con Espaldar	1	188.020.00	0.00	188.020.00
524	49125	49125	234002	Silla Allis Carcasa Con Espaldar	1	188.020.00	0.00	188.020.00
525	49126	49126	234002	Silla Allis Carcasa Con Espaldar	1	188.020.00	0.00	188.020.00
526	49127	49127	234002	Silla Allis Carcasa Con Espaldar	1	188.020.00	0.00	188.020.00
527	49128	49128	234002	Silla Allis Carcasa Con Espaldar	1	188.020.00	0.00	188.020.00
528	49129	49129	234002	Silla Allis Carcasa Con Espaldar	1	188.020.00	0.00	188.020.00
529	49130	49130	234002	Silla Allis Carcasa Con Espaldar	1	188.020.00	0.00	188.020.00
530	49131	49131	234002	Silla Allis Carcasa Con Espaldar	1	188.020.00	0.00	188.020.00
531	49132	49132	234002	Silla Allis Carcasa Con Espaldar	1	188.020.00	0.00	188.020.00
532	49133	49133	234002	Silla Allis Carcasa Con Espaldar	1	188.020.00	0.00	188.020.00
533	49134	49134	234002	Silla Allis Carcasa Con Espaldar	1	188.020.00	0.00	188.020.00
534	49135	49135	234002	Silla Allis Carcasa Con Espaldar	1	188.020.00	0.00	188.020.00
535	49136	49136	234002	Silla Allis Carcasa Con Espaldar	1	188.020.00	0.00	188.020.00
536	49137	49137	234002	Silla Allis Carcasa Con Espaldar	1	188.020.00	0.00	188.020.00
537	49138	49138	234002	Silla Allis Carcasa Con Espaldar	1	188.020.00	0.00	188.020.00
538	49139	49139	234002	Silla Allis Carcasa Con Espaldar	1	188.020.00	0.00	188.020.00
539	49140	49140	234002	Silla Allis Carcasa Con Espaldar	1	188.020.00	0.00	188.020.00
540	49141	49141	234002	Silla Allis Carcasa Con Espaldar	1	188.020.00	0.00	188.020.00
541	49142	49142	234002	Silla Allis Carcasa Con Espaldar	1	188.020.00	0.00	188.020.00
542	49143	49143	234002	Silla Allis Carcasa Con Espaldar	1	188.020.00	0.00	188.020.00
543	49144	49144	234002	Silla Allis Carcasa Con Espaldar	1	188.020.00	0.00	188.020.00
544	49145	49145	234002	Silla Allis Carcasa Con Espaldar	1	188.020.00	0.00	188.020.00
545	49146	49146	234002	Silla Allis Carcasa Con Espaldar	1	188.020.00	0.00	188.020.00
546	49147	49147	234002	Silla Allis Carcasa Con Espaldar	1	188.020.00	0.00	188.020.00
547	49148	49148	234002	Silla Allis Carcasa Con Espaldar	1	188.020.00	0.00	188.020.00
548	49149	49149	234002	Silla Allis Carcasa Con Espaldar	1	188.020.00	0.00	188.020.00
549	49150	49150	234002	Silla Allis Carcasa Con Espaldar	1	188.020.00	0.00	188.020.00

INSTITUTO DISTRITAL DE RECREACION Y DEPORTE
INVENTARIO DE BIENES EN SERVICIO POR DEPENDENCIA
 Fecha de Corte: 26/11/2025

Nro	Placa Activo	Serial	Producto	Descripción	Cant.	Costo Hist.	Adiciones	Costo Ajustado
550	49151	49151	234002	Silla Allis Carcasa Con Espaldar	1	188.020.00	0.00	188.020.00
551	49152	49152	234002	Silla Allis Carcasa Con Espaldar	1	188.020.00	0.00	188.020.00
552	49153	49153	234002	Silla Allis Carcasa Con Espaldar	1	188.020.00	0.00	188.020.00
553	49154	49154	234002	Silla Allis Carcasa Con Espaldar	1	188.020.00	0.00	188.020.00
554	49155	49155	234002	Silla Allis Carcasa Con Espaldar	1	188.020.00	0.00	188.020.00
555	49156	49156	234002	Silla Allis Carcasa Con Espaldar	1	188.020.00	0.00	188.020.00
556	49157	49157	234002	Silla Allis Carcasa Con Espaldar	1	188.020.00	0.00	188.020.00
557	49158	49158	234002	Silla Allis Carcasa Con Espaldar	1	188.020.00	0.00	188.020.00
558	49159	49159	234002	Silla Allis Carcasa Con Espaldar	1	188.020.00	0.00	188.020.00
559	49160	49160	234002	Silla Allis Carcasa Con Espaldar	1	188.020.00	0.00	188.020.00
560	49161	49161	234002	Silla Allis Carcasa Con Espaldar	1	188.020.00	0.00	188.020.00
561	49162	49162	234002	Silla Allis Carcasa Con Espaldar	1	188.020.00	0.00	188.020.00
562	49163	49163	234002	Silla Allis Carcasa Con Espaldar	1	188.020.00	0.00	188.020.00
563	49164	49164	234002	Silla Allis Carcasa Con Espaldar	1	188.020.00	0.00	188.020.00
564	49165	49165	234002	Silla Allis Carcasa Con Espaldar	1	188.020.00	0.00	188.020.00
565	49166	49166	234002	Silla Allis Carcasa Con Espaldar	1	188.020.00	0.00	188.020.00
566	49167	49167	234002	Silla Allis Carcasa Con Espaldar	1	188.020.00	0.00	188.020.00
567	49168	49168	234002	Silla Allis Carcasa Con Espaldar	1	188.020.00	0.00	188.020.00
568	49169	49169	234002	Silla Allis Carcasa Con Espaldar	1	188.020.00	0.00	188.020.00
569	49170	49170	234002	Silla Allis Carcasa Con Espaldar	1	188.020.00	0.00	188.020.00
570	49171	49171	234002	Silla Allis Carcasa Con Espaldar	1	188.020.00	0.00	188.020.00
571	49172	49172	234002	Silla Allis Carcasa Con Espaldar	1	188.020.00	0.00	188.020.00
572	49173	49173	234002	Silla Allis Carcasa Con Espaldar	1	188.020.00	0.00	188.020.00
573	49174	49174	234002	Silla Allis Carcasa Con Espaldar	1	188.020.00	0.00	188.020.00
574	49175	49175	234002	Silla Allis Carcasa Con Espaldar	1	188.020.00	0.00	188.020.00
575	49176	49176	234002	Silla Allis Carcasa Con Espaldar	1	188.020.00	0.00	188.020.00
576	49177	49177	234002	Silla Allis Carcasa Con Espaldar	1	188.020.00	0.00	188.020.00
577	49178	49178	234002	Silla Allis Carcasa Con Espaldar	1	188.020.00	0.00	188.020.00
578	49179	49179	234002	Silla Allis Carcasa Con Espaldar	1	188.020.00	0.00	188.020.00
579	49180	49180	234002	Silla Allis Carcasa Con Espaldar	1	188.020.00	0.00	188.020.00
580	49181	49181	234002	Silla Allis Carcasa Con Espaldar	1	188.020.00	0.00	188.020.00
581	49182	49182	234002	Silla Allis Carcasa Con Espaldar	1	188.020.00	0.00	188.020.00
582	49183	49183	234002	Silla Allis Carcasa Con Espaldar	1	188.020.00	0.00	188.020.00
583	49184	49184	234002	Silla Allis Carcasa Con Espaldar	1	188.020.00	0.00	188.020.00
584	49185	49185	234002	Silla Allis Carcasa Con Espaldar	1	188.020.00	0.00	188.020.00

INSTITUTO DISTRITAL DE RECREACION Y DEPORTE
INVENTARIO DE BIENES EN SERVICIO POR DEPENDENCIA
 Fecha de Corte: 26/11/2025

Nro	Placa Activo	Serial	Producto	Descripción	Cant.	Costo Hist.	Adiciones	Costo Ajustado
585	49186	49186	234002	Silla Allis Carcasa Con Espaldar	1	188.020.00	0.00	188.020.00
586	49187	49187	234002	Silla Allis Carcasa Con Espaldar	1	188.020.00	0.00	188.020.00
587	49188	49188	234002	Silla Allis Carcasa Con Espaldar	1	188.020.00	0.00	188.020.00
588	49189	49189	234002	Silla Allis Carcasa Con Espaldar	1	188.020.00	0.00	188.020.00
589	49190	49190	234002	Silla Allis Carcasa Con Espaldar	1	188.020.00	0.00	188.020.00
590	49191	49191	234002	Silla Allis Carcasa Con Espaldar	1	188.020.00	0.00	188.020.00
591	49192	49192	234002	Silla Allis Carcasa Con Espaldar	1	188.020.00	0.00	188.020.00
592	49193	49193	234002	Silla Allis Carcasa Con Espaldar	1	188.020.00	0.00	188.020.00
593	49194	49194	234002	Silla Allis Carcasa Con Espaldar	1	188.020.00	0.00	188.020.00
594	49195	49195	234002	Silla Allis Carcasa Con Espaldar	1	188.020.00	0.00	188.020.00
595	49196	49196	234002	Silla Allis Carcasa Con Espaldar	1	188.020.00	0.00	188.020.00
596	49197	49197	234002	Silla Allis Carcasa Con Espaldar	1	188.020.00	0.00	188.020.00
597	49198	49198	234002	Silla Allis Carcasa Con Espaldar	1	188.020.00	0.00	188.020.00
598	49199	49199	234002	Silla Allis Carcasa Con Espaldar	1	188.020.00	0.00	188.020.00
599	49200	49200	234002	Silla Allis Carcasa Con Espaldar	1	188.020.00	0.00	188.020.00
600	49201	49201	234002	Silla Allis Carcasa Con Espaldar	1	188.020.00	0.00	188.020.00
601	49202	49202	234002	Silla Allis Carcasa Con Espaldar	1	188.020.00	0.00	188.020.00
602	49203	49203	234002	Silla Allis Carcasa Con Espaldar	1	188.020.00	0.00	188.020.00
603	49204	49204	234002	Silla Allis Carcasa Con Espaldar	1	188.020.00	0.00	188.020.00
604	49205	49205	234002	Silla Allis Carcasa Con Espaldar	1	188.020.00	0.00	188.020.00
605	49206	49206	234002	Silla Allis Carcasa Con Espaldar	1	188.020.00	0.00	188.020.00
606	49207	49207	234002	Silla Allis Carcasa Con Espaldar	1	188.020.00	0.00	188.020.00
607	49208	49208	234002	Silla Allis Carcasa Con Espaldar	1	188.020.00	0.00	188.020.00
608	49209	49209	234002	Silla Allis Carcasa Con Espaldar	1	188.020.00	0.00	188.020.00
609	49210	49210	234002	Silla Allis Carcasa Con Espaldar	1	188.020.00	0.00	188.020.00
610	49211	49211	234002	Silla Allis Carcasa Con Espaldar	1	188.020.00	0.00	188.020.00
611	49212	49212	234002	Silla Allis Carcasa Con Espaldar	1	188.020.00	0.00	188.020.00
612	49213	49213	234002	Silla Allis Carcasa Con Espaldar	1	188.020.00	0.00	188.020.00
613	49214	49214	234002	Silla Allis Carcasa Con Espaldar	1	188.020.00	0.00	188.020.00
614	49215	49215	234002	Silla Allis Carcasa Con Espaldar	1	188.020.00	0.00	188.020.00
615	49216	49216	234002	Silla Allis Carcasa Con Espaldar	1	188.020.00	0.00	188.020.00
616	49217	49217	234002	Silla Allis Carcasa Con Espaldar	1	188.020.00	0.00	188.020.00
617	49218	49218	234002	Silla Allis Carcasa Con Espaldar	1	188.020.00	0.00	188.020.00
618	49219	49219	234002	Silla Allis Carcasa Con Espaldar	1	188.020.00	0.00	188.020.00
619	49220	49220	234002	Silla Allis Carcasa Con Espaldar	1	188.020.00	0.00	188.020.00

INSTITUTO DISTRITAL DE RECREACION Y DEPORTE
INVENTARIO DE BIENES EN SERVICIO POR DEPENDENCIA
 Fecha de Corte: 26/11/2025

Nro	Placa Activo	Serial	Producto	Descripción	Cant.	Costo Hist.	Adiciones	Costo Ajustado
620	49221	49221	234002	Silla Allis Carcasa Con Espaldar	1	188.020.00	0.00	188.020.00
621	49222	49222	234002	Silla Allis Carcasa Con Espaldar	1	188.020.00	0.00	188.020.00
622	49223	49223	234002	Silla Allis Carcasa Con Espaldar	1	188.020.00	0.00	188.020.00
623	49224	49224	234002	Silla Allis Carcasa Con Espaldar	1	188.020.00	0.00	188.020.00
624	49225	49225	234002	Silla Allis Carcasa Con Espaldar	1	188.020.00	0.00	188.020.00
625	49226	49226	234002	Silla Allis Carcasa Con Espaldar	1	188.020.00	0.00	188.020.00
626	49227	49227	234002	Silla Allis Carcasa Con Espaldar	1	188.020.00	0.00	188.020.00
627	49228	49228	234002	Silla Allis Carcasa Con Espaldar	1	188.020.00	0.00	188.020.00
628	49229	49229	234002	Silla Allis Carcasa Con Espaldar	1	188.020.00	0.00	188.020.00
629	49230	49230	234002	Silla Allis Carcasa Con Espaldar	1	188.020.00	0.00	188.020.00
630	49231	49231	234002	Silla Allis Carcasa Con Espaldar	1	188.020.00	0.00	188.020.00
631	49232	49232	234002	Silla Allis Carcasa Con Espaldar	1	188.020.00	0.00	188.020.00
632	49233	49233	234002	Silla Allis Carcasa Con Espaldar	1	188.020.00	0.00	188.020.00
633	49234	49234	234002	Silla Allis Carcasa Con Espaldar	1	188.020.00	0.00	188.020.00
634	49235	49235	234002	Silla Allis Carcasa Con Espaldar	1	188.020.00	0.00	188.020.00
635	49236	49236	234002	Silla Allis Carcasa Con Espaldar	1	188.020.00	0.00	188.020.00
636	49237	49237	234002	Silla Allis Carcasa Con Espaldar	1	188.020.00	0.00	188.020.00
637	49238	49238	234002	Silla Allis Carcasa Con Espaldar	1	188.020.00	0.00	188.020.00
638	49239	49239	234002	Silla Allis Carcasa Con Espaldar	1	188.020.00	0.00	188.020.00
639	49240	49240	234002	Silla Allis Carcasa Con Espaldar	1	188.020.00	0.00	188.020.00
640	49241	49241	234002	Silla Allis Carcasa Con Espaldar	1	188.020.00	0.00	188.020.00
641	49242	49242	234002	Silla Allis Carcasa Con Espaldar	1	188.020.00	0.00	188.020.00
642	49243	49243	234002	Silla Allis Carcasa Con Espaldar	1	188.020.00	0.00	188.020.00
643	49244	49244	234002	Silla Allis Carcasa Con Espaldar	1	188.020.00	0.00	188.020.00
644	49245	49245	234002	Silla Allis Carcasa Con Espaldar	1	188.020.00	0.00	188.020.00
645	49246	49246	234002	Silla Allis Carcasa Con Espaldar	1	188.020.00	0.00	188.020.00
646	49247	49247	234002	Silla Allis Carcasa Con Espaldar	1	188.020.00	0.00	188.020.00
647	49248	49248	234002	Silla Allis Carcasa Con Espaldar	1	188.020.00	0.00	188.020.00
648	49249	49249	234002	Silla Allis Carcasa Con Espaldar	1	188.020.00	0.00	188.020.00
649	49250	49250	234002	Silla Allis Carcasa Con Espaldar	1	188.020.00	0.00	188.020.00
650	49251	49251	234002	Silla Allis Carcasa Con Espaldar	1	188.020.00	0.00	188.020.00
651	49252	49252	234002	Silla Allis Carcasa Con Espaldar	1	188.020.00	0.00	188.020.00
652	49253	49253	234002	Silla Allis Carcasa Con Espaldar	1	188.020.00	0.00	188.020.00
653	49254	49254	234002	Silla Allis Carcasa Con Espaldar	1	188.020.00	0.00	188.020.00
654	49255	49255	234002	Silla Allis Carcasa Con Espaldar	1	188.020.00	0.00	188.020.00

INSTITUTO DISTRITAL DE RECREACION Y DEPORTE
INVENTARIO DE BIENES EN SERVICIO POR DEPENDENCIA
 Fecha de Corte: 26/11/2025

Nro	Placa Activo	Serial	Producto	Descripción	Cant.	Costo Hist.	Adiciones	Costo Ajustado
655	49256	49256	234002	Silla Allis Carcasa Con Espaldar	1	188.020.00	0.00	188.020.00
656	49257	49257	234002	Silla Allis Carcasa Con Espaldar	1	188.020.00	0.00	188.020.00
657	49258	49258	234002	Silla Allis Carcasa Con Espaldar	1	188.020.00	0.00	188.020.00
658	49259	49259	234002	Silla Allis Carcasa Con Espaldar	1	188.020.00	0.00	188.020.00
659	49260	49260	234002	Silla Allis Carcasa Con Espaldar	1	188.020.00	0.00	188.020.00
660	49261	49261	234002	Silla Allis Carcasa Con Espaldar	1	188.020.00	0.00	188.020.00
661	49262	49262	234002	Silla Allis Carcasa Con Espaldar	1	188.020.00	0.00	188.020.00
662	49263	49263	234002	Silla Allis Carcasa Con Espaldar	1	188.020.00	0.00	188.020.00
663	49264	49264	234002	Silla Allis Carcasa Con Espaldar	1	188.020.00	0.00	188.020.00
664	49265	49265	234002	Silla Allis Carcasa Con Espaldar	1	188.020.00	0.00	188.020.00
665	49266	49266	234002	Silla Allis Carcasa Con Espaldar	1	188.020.00	0.00	188.020.00
666	49267	49267	234002	Silla Allis Carcasa Con Espaldar	1	188.020.00	0.00	188.020.00
667	49268	49268	234002	Silla Allis Carcasa Con Espaldar	1	188.020.00	0.00	188.020.00
668	49269	49269	234002	Silla Allis Carcasa Con Espaldar	1	188.020.00	0.00	188.020.00
669	49270	49270	234002	Silla Allis Carcasa Con Espaldar	1	188.020.00	0.00	188.020.00
670	49271	49271	234002	Silla Allis Carcasa Con Espaldar	1	188.020.00	0.00	188.020.00
671	49272	49272	234002	Silla Allis Carcasa Con Espaldar	1	188.020.00	0.00	188.020.00
672	49273	49273	234002	Silla Allis Carcasa Con Espaldar	1	188.020.00	0.00	188.020.00
673	49274	49274	234002	Silla Allis Carcasa Con Espaldar	1	188.020.00	0.00	188.020.00
674	49275	49275	234002	Silla Allis Carcasa Con Espaldar	1	188.020.00	0.00	188.020.00
675	49276	49276	234002	Silla Allis Carcasa Con Espaldar	1	188.020.00	0.00	188.020.00
676	49277	49277	234002	Silla Allis Carcasa Con Espaldar	1	188.020.00	0.00	188.020.00
677	49278	49278	234002	Silla Allis Carcasa Con Espaldar	1	188.020.00	0.00	188.020.00
678	49279	49279	234002	Silla Allis Carcasa Con Espaldar	1	188.020.00	0.00	188.020.00
679	49280	49280	234002	Silla Allis Carcasa Con Espaldar	1	188.020.00	0.00	188.020.00
680	49281	49281	234002	Silla Allis Carcasa Con Espaldar	1	188.020.00	0.00	188.020.00
681	49282	49282	234002	Silla Allis Carcasa Con Espaldar	1	188.020.00	0.00	188.020.00
682	49283	49283	234002	Silla Allis Carcasa Con Espaldar	1	188.020.00	0.00	188.020.00
683	49284	49284	234002	Silla Allis Carcasa Con Espaldar	1	188.020.00	0.00	188.020.00
684	49285	49285	234002	Silla Allis Carcasa Con Espaldar	1	188.020.00	0.00	188.020.00
685	49286	49286	234002	Silla Allis Carcasa Con Espaldar	1	188.020.00	0.00	188.020.00
686	49287	49287	234002	Silla Allis Carcasa Con Espaldar	1	188.020.00	0.00	188.020.00
687	49288	49288	234002	Silla Allis Carcasa Con Espaldar	1	188.020.00	0.00	188.020.00
688	49289	49289	234002	Silla Allis Carcasa Con Espaldar	1	188.020.00	0.00	188.020.00
689	49290	49290	234002	Silla Allis Carcasa Con Espaldar	1	188.020.00	0.00	188.020.00

INSTITUTO DISTRITAL DE RECREACION Y DEPORTE
INVENTARIO DE BIENES EN SERVICIO POR DEPENDENCIA
 Fecha de Corte: 26/11/2025

Nro	Placa Activo	Serial	Producto	Descripción	Cant.	Costo Hist.	Adiciones	Costo Ajustado
690	49291	49291	234002	Silla Allis Carcasa Con Espaldar	1	188.020.00	0.00	188.020.00
691	49292	49292	234002	Silla Allis Carcasa Con Espaldar	1	188.020.00	0.00	188.020.00
692	49293	49293	234002	Silla Allis Carcasa Con Espaldar	1	188.020.00	0.00	188.020.00
693	49294	49294	234002	Silla Allis Carcasa Con Espaldar	1	188.020.00	0.00	188.020.00
694	49295	49295	234002	Silla Allis Carcasa Con Espaldar	1	188.020.00	0.00	188.020.00
695	49296	49296	234002	Silla Allis Carcasa Con Espaldar	1	188.020.00	0.00	188.020.00
696	49297	49297	234002	Silla Allis Carcasa Con Espaldar	1	188.020.00	0.00	188.020.00
697	49298	49298	234002	Silla Allis Carcasa Con Espaldar	1	188.020.00	0.00	188.020.00
698	49299	49299	234002	Silla Allis Carcasa Con Espaldar	1	188.020.00	0.00	188.020.00
699	49300	49300	234002	Silla Allis Carcasa Con Espaldar	1	188.020.00	0.00	188.020.00
700	49301	49301	234002	Silla Allis Carcasa Con Espaldar	1	188.020.00	0.00	188.020.00
701	49302	49302	234002	Silla Allis Carcasa Con Espaldar	1	188.020.00	0.00	188.020.00
702	49303	49303	234002	Silla Allis Carcasa Con Espaldar	1	188.020.00	0.00	188.020.00
703	49304	49304	234002	Silla Allis Carcasa Con Espaldar	1	188.020.00	0.00	188.020.00
704	49305	49305	234002	Silla Allis Carcasa Con Espaldar	1	188.020.00	0.00	188.020.00
705	49306	49306	234002	Silla Allis Carcasa Con Espaldar	1	188.020.00	0.00	188.020.00
706	49307	49307	234002	Silla Allis Carcasa Con Espaldar	1	188.020.00	0.00	188.020.00
707	49308	49308	234002	Silla Allis Carcasa Con Espaldar	1	188.020.00	0.00	188.020.00
708	49309	49309	234002	Silla Allis Carcasa Con Espaldar	1	188.020.00	0.00	188.020.00
709	49310	49310	234002	Silla Allis Carcasa Con Espaldar	1	188.020.00	0.00	188.020.00
710	49311	49311	234002	Silla Allis Carcasa Con Espaldar	1	188.020.00	0.00	188.020.00
711	49312	49312	234002	Silla Allis Carcasa Con Espaldar	1	188.020.00	0.00	188.020.00
712	49313	49313	234002	Silla Allis Carcasa Con Espaldar	1	188.020.00	0.00	188.020.00
713	49314	49314	234002	Silla Allis Carcasa Con Espaldar	1	188.020.00	0.00	188.020.00
714	49315	49315	234002	Silla Allis Carcasa Con Espaldar	1	188.020.00	0.00	188.020.00
715	49316	49316	234002	Silla Allis Carcasa Con Espaldar	1	188.020.00	0.00	188.020.00
716	49317	49317	234002	Silla Allis Carcasa Con Espaldar	1	188.020.00	0.00	188.020.00
717	49318	49318	234002	Silla Allis Carcasa Con Espaldar	1	188.020.00	0.00	188.020.00
718	49319	49319	234002	Silla Allis Carcasa Con Espaldar	1	188.020.00	0.00	188.020.00
719	49320	49320	234002	Silla Allis Carcasa Con Espaldar	1	188.020.00	0.00	188.020.00
720	49321	49321	234002	Silla Allis Carcasa Con Espaldar	1	188.020.00	0.00	188.020.00
721	49322	49322	234002	Silla Allis Carcasa Con Espaldar	1	188.020.00	0.00	188.020.00
722	49323	49323	234002	Silla Allis Carcasa Con Espaldar	1	188.020.00	0.00	188.020.00
723	49324	49324	234002	Silla Allis Carcasa Con Espaldar	1	188.020.00	0.00	188.020.00
724	49325	49325	234002	Silla Allis Carcasa Con Espaldar	1	188.020.00	0.00	188.020.00

INSTITUTO DISTRITAL DE RECREACION Y DEPORTE
INVENTARIO DE BIENES EN SERVICIO POR DEPENDENCIA
 Fecha de Corte: 26/11/2025

Nro	Placa Activo	Serial	Producto	Descripción	Cant.	Costo Hist.	Adiciones	Costo Ajustado
725	49326	49326	234002	Silla Allis Carcasa Con Espaldar	1	188.020.00	0.00	188.020.00
726	49327	49327	234002	Silla Allis Carcasa Con Espaldar	1	188.020.00	0.00	188.020.00
727	49328	49328	234002	Silla Allis Carcasa Con Espaldar	1	188.020.00	0.00	188.020.00
728	49329	49329	234002	Silla Allis Carcasa Con Espaldar	1	188.020.00	0.00	188.020.00
729	49330	49330	234002	Silla Allis Carcasa Con Espaldar	1	188.020.00	0.00	188.020.00
730	49331	49331	234002	Silla Allis Carcasa Con Espaldar	1	188.020.00	0.00	188.020.00
731	49332	49332	234002	Silla Allis Carcasa Con Espaldar	1	188.020.00	0.00	188.020.00
732	49333	49333	234002	Silla Allis Carcasa Con Espaldar	1	188.020.00	0.00	188.020.00
733	49334	49334	234002	Silla Allis Carcasa Con Espaldar	1	188.020.00	0.00	188.020.00
734	49335	49335	234002	Silla Allis Carcasa Con Espaldar	1	188.020.00	0.00	188.020.00
735	49336	49336	234002	Silla Allis Carcasa Con Espaldar	1	188.020.00	0.00	188.020.00
736	49337	49337	234002	Silla Allis Carcasa Con Espaldar	1	188.020.00	0.00	188.020.00
737	49339	49339	234002	Silla Allis Carcasa Con Espaldar	1	188.020.00	0.00	188.020.00
738	49340	49340	234002	Silla Allis Carcasa Con Espaldar	1	188.020.00	0.00	188.020.00
739	49341	49341	234002	Silla Allis Carcasa Con Espaldar	1	188.020.00	0.00	188.020.00
740	49342	49342	234002	Silla Allis Carcasa Con Espaldar	1	188.020.00	0.00	188.020.00
741	49343	49343	234002	Silla Allis Carcasa Con Espaldar	1	188.020.00	0.00	188.020.00
742	49344	49344	234002	Silla Allis Carcasa Con Espaldar	1	188.020.00	0.00	188.020.00
743	49345	49345	234002	Silla Allis Carcasa Con Espaldar	1	188.020.00	0.00	188.020.00
744	49346	49346	234002	Silla Allis Carcasa Con Espaldar	1	188.020.00	0.00	188.020.00
745	49347	49347	234002	Silla Allis Carcasa Con Espaldar	1	188.020.00	0.00	188.020.00
746	49348	49348	234002	Silla Allis Carcasa Con Espaldar	1	188.020.00	0.00	188.020.00
747	49349	49349	234002	Silla Allis Carcasa Con Espaldar	1	188.020.00	0.00	188.020.00
748	49350	49350	234002	Silla Allis Carcasa Con Espaldar	1	188.020.00	0.00	188.020.00
749	49351	49351	234002	Silla Allis Carcasa Con Espaldar	1	188.020.00	0.00	188.020.00
750	49352	49352	234002	Silla Allis Carcasa Con Espaldar	1	188.020.00	0.00	188.020.00
751	49353	49353	234002	Silla Allis Carcasa Con Espaldar	1	188.020.00	0.00	188.020.00
752	49354	49354	234002	Silla Allis Carcasa Con Espaldar	1	188.020.00	0.00	188.020.00
753	49355	49355	234002	Silla Allis Carcasa Con Espaldar	1	188.020.00	0.00	188.020.00
754	49356	49356	234002	Silla Allis Carcasa Con Espaldar	1	188.020.00	0.00	188.020.00
755	49357	49357	234002	Silla Allis Carcasa Con Espaldar	1	188.020.00	0.00	188.020.00
756	49358	49358	234002	Silla Allis Carcasa Con Espaldar	1	188.020.00	0.00	188.020.00
757	49359	49359	234002	Silla Allis Carcasa Con Espaldar	1	188.020.00	0.00	188.020.00
758	49360	49360	234002	Silla Allis Carcasa Con Espaldar	1	188.020.00	0.00	188.020.00
759	49361	49361	234002	Silla Allis Carcasa Con Espaldar	1	188.020.00	0.00	188.020.00

INSTITUTO DISTRITAL DE RECREACION Y DEPORTE
INVENTARIO DE BIENES EN SERVICIO POR DEPENDENCIA
 Fecha de Corte: 26/11/2025

Nro	Placa Activo	Serial	Producto	Descripción	Cant.	Costo Hist.	Adiciones	Costo Ajustado
760	49362	49362	234002	Silla Allis Carcasa Con Espaldar	1	188.020.00	0.00	188.020.00
761	49363	49363	234002	Silla Allis Carcasa Con Espaldar	1	188.020.00	0.00	188.020.00
762	49364	49364	234002	Silla Allis Carcasa Con Espaldar	1	188.020.00	0.00	188.020.00
763	49365	49365	234002	Silla Allis Carcasa Con Espaldar	1	188.020.00	0.00	188.020.00
764	49366	49366	234002	Silla Allis Carcasa Con Espaldar	1	188.020.00	0.00	188.020.00
765	49367	49367	234002	Silla Allis Carcasa Con Espaldar	1	188.020.00	0.00	188.020.00
766	49368	49368	234002	Silla Allis Carcasa Con Espaldar	1	188.020.00	0.00	188.020.00
767	49369	49369	234002	Pupitre Aula	1	537.523.00	0.00	537.523.00
768	49370	49370	234002	Pupitre Aula	1	537.523.00	0.00	537.523.00
769	49371	49371	234002	Pupitre Aula	1	537.523.00	0.00	537.523.00
770	49372	49372	234002	Pupitre Aula	1	537.523.00	0.00	537.523.00
771	49373	49373	234002	Pupitre Aula	1	537.523.00	0.00	537.523.00
772	49374	49374	234002	Pupitre Aula	1	537.523.00	0.00	537.523.00
773	49375	49375	234002	Pupitre Aula	1	537.523.00	0.00	537.523.00
774	49376	49376	234002	Pupitre Aula	1	537.523.00	0.00	537.523.00
775	49377	49377	234002	Pupitre Aula	1	537.523.00	0.00	537.523.00
776	49378	49378	234002	Pupitre Aula	1	537.523.00	0.00	537.523.00
777	49379	49379	234002	Pupitre Aula	1	537.523.00	0.00	537.523.00
778	49380	49380	234002	Pupitre Aula	1	537.523.00	0.00	537.523.00
779	49381	49381	234002	Pupitre Aula	1	537.523.00	0.00	537.523.00
780	49382	49382	234002	Pupitre Aula	1	537.523.00	0.00	537.523.00
781	49383	49383	234002	Pupitre Aula	1	537.523.00	0.00	537.523.00
782	49384	49384	234002	Pupitre Aula	1	537.523.00	0.00	537.523.00
783	49385	49385	234002	Pupitre Aula	1	537.523.00	0.00	537.523.00
784	49386	49386	234002	Pupitre Aula	1	537.523.00	0.00	537.523.00
785	49387	49387	234002	Pupitre Aula	1	537.523.00	0.00	537.523.00
786	49388	49388	234002	Pupitre Aula	1	537.523.00	0.00	537.523.00
787	49389	49389	234002	Pupitre Aula	1	537.523.00	0.00	537.523.00
788	49390	49390	234002	Pupitre Aula	1	537.523.00	0.00	537.523.00
789	49391	49391	234002	Pupitre Aula	1	537.523.00	0.00	537.523.00
790	49392	49392	234002	Pupitre Aula	1	537.523.00	0.00	537.523.00
791	49393	49393	234002	Pupitre Aula	1	537.523.00	0.00	537.523.00
792	49394	49394	234002	Pupitre Aula	1	537.523.00	0.00	537.523.00
793	49395	49395	234002	Pupitre Aula	1	537.523.00	0.00	537.523.00
794	49396	49396	234002	Pupitre Aula	1	537.523.00	0.00	537.523.00

INSTITUTO DISTRITAL DE RECREACION Y DEPORTE
INVENTARIO DE BIENES EN SERVICIO POR DEPENDENCIA
 Fecha de Corte: 26/11/2025

Nro	Placa Activo	Serial	Producto	Descripción	Cant.	Costo Hist.	Adiciones	Costo Ajustado
795	49397	49397	234002	Pupitre Aula	1	537.523.00	0.00	537.523.00
796	49398	49398	234002	Pupitre Aula	1	537.523.00	0.00	537.523.00
797	49399	49399	234002	Pupitre Aula	1	537.523.00	0.00	537.523.00
798	49400	49400	234002	Pupitre Aula	1	537.523.00	0.00	537.523.00
799	49401	49401	234002	Pupitre Aula	1	537.523.00	0.00	537.523.00
800	49402	49402	234002	Pupitre Aula	1	537.523.00	0.00	537.523.00
801	49403	49403	234002	Pupitre Aula	1	537.523.00	0.00	537.523.00
802	49404	49404	234002	Pupitre Aula	1	537.523.00	0.00	537.523.00
803	49405	49405	234002	Pupitre Aula	1	537.523.00	0.00	537.523.00
804	49406	49406	234002	Pupitre Aula	1	537.523.00	0.00	537.523.00
805	49407	49407	234002	Pupitre Aula	1	537.523.00	0.00	537.523.00
806	49408	49408	234002	Pupitre Aula	1	537.523.00	0.00	537.523.00
807	49409	49409	234002	Pupitre Aula	1	537.523.00	0.00	537.523.00
808	49410	49410	234002	Pupitre Aula	1	537.523.00	0.00	537.523.00
809	49411	49411	234002	Pupitre Aula	1	537.523.00	0.00	537.523.00
810	49412	49412	234002	Pupitre Aula	1	537.523.00	0.00	537.523.00
811	49413	49413	234002	Pupitre Aula	1	537.523.00	0.00	537.523.00
812	49414	49414	234002	Pupitre Aula	1	537.523.00	0.00	537.523.00
813	49415	49415	234002	Pupitre Aula	1	537.523.00	0.00	537.523.00
814	49416	49416	234002	Pupitre Aula	1	537.523.00	0.00	537.523.00
815	49417	49417	234002	Pupitre Aula	1	537.523.00	0.00	537.523.00
816	49418	49418	234002	Pupitre Aula	1	537.523.00	0.00	537.523.00
817	49419	49419	234002	Pupitre Aula	1	537.523.00	0.00	537.523.00
818	49420	49420	234002	Pupitre Aula	1	537.523.00	0.00	537.523.00
819	49421	49421	234002	Pupitre Aula	1	537.523.00	0.00	537.523.00
820	49422	49422	234002	Pupitre Aula	1	537.523.00	0.00	537.523.00
821	49423	49423	234002	Pupitre Aula	1	537.523.00	0.00	537.523.00
822	49424	49424	234002	Pupitre Aula	1	537.523.00	0.00	537.523.00
823	49425	49425	234002	Pupitre Aula	1	537.523.00	0.00	537.523.00
824	49426	49426	234002	Pupitre Aula	1	537.523.00	0.00	537.523.00
825	49427	49427	234002	Pupitre Aula	1	537.523.00	0.00	537.523.00
826	49428	49428	234002	Pupitre Aula	1	537.523.00	0.00	537.523.00
827	49429	49429	234002	Pupitre Aula	1	537.523.00	0.00	537.523.00
828	49430	49430	234002	Pupitre Aula	1	537.523.00	0.00	537.523.00
829	49431	49431	234002	Pupitre Aula	1	537.523.00	0.00	537.523.00

INSTITUTO DISTRITAL DE RECREACION Y DEPORTE
INVENTARIO DE BIENES EN SERVICIO POR DEPENDENCIA
 Fecha de Corte: 26/11/2025

Nro	Placa Activo	Serial	Producto	Descripción	Cant.	Costo Hist.	Adiciones	Costo Ajustado
830	49432	49432	234002	Pupitre Aula	1	537.523.00	0.00	537.523.00
831	49433	49433	234002	Pupitre Aula	1	537.523.00	0.00	537.523.00
832	49434	49434	234002	Pupitre Aula	1	537.523.00	0.00	537.523.00
833	49435	49435	234002	Pupitre Aula	1	537.523.00	0.00	537.523.00
834	49436	49436	234002	Pupitre Aula	1	537.523.00	0.00	537.523.00
835	49437	49437	234002	Pupitre Aula	1	537.523.00	0.00	537.523.00
836	49438	49438	234002	Pupitre Aula	1	537.523.00	0.00	537.523.00
837	49439	49439	234002	Pupitre Aula	1	537.523.00	0.00	537.523.00
838	49440	49440	234002	Pupitre Aula	1	537.523.00	0.00	537.523.00
839	49441	49441	234002	Pupitre Aula	1	537.523.00	0.00	537.523.00
840	49442	49442	234002	Pupitre Aula	1	537.523.00	0.00	537.523.00
841	49443	49443	234002	Pupitre Aula	1	537.523.00	0.00	537.523.00
842	49444	49444	234002	Pupitre Aula	1	537.523.00	0.00	537.523.00
843	49445	49445	234002	Pupitre Aula	1	537.523.00	0.00	537.523.00
844	49446	49446	234002	Pupitre Aula	1	537.523.00	0.00	537.523.00
845	49447	49447	234002	Pupitre Aula	1	537.523.00	0.00	537.523.00
846	49448	49448	234002	Pupitre Aula	1	537.523.00	0.00	537.523.00
847	49449	49449	234002	Pupitre Aula	1	537.523.00	0.00	537.523.00
848	49450	49450	234002	Pupitre Aula	1	537.523.00	0.00	537.523.00
849	49451	49451	234002	Pupitre Aula	1	537.523.00	0.00	537.523.00
850	49452	49452	234002	Pupitre Aula	1	537.523.00	0.00	537.523.00
851	49453	49453	234002	Pupitre Aula	1	537.523.00	0.00	537.523.00
852	49454	49454	234002	Pupitre Aula	1	537.523.00	0.00	537.523.00
853	49455	49455	234002	Pupitre Aula	1	537.523.00	0.00	537.523.00
854	49456	49456	234002	Pupitre Aula	1	537.523.00	0.00	537.523.00
855	49457	49457	234002	Pupitre Aula	1	537.523.00	0.00	537.523.00
856	49458	49458	234002	Pupitre Aula	1	537.523.00	0.00	537.523.00
857	49459	49459	234002	Pupitre Aula	1	537.523.00	0.00	537.523.00
858	49460	49460	234002	Pupitre Aula	1	537.523.00	0.00	537.523.00
859	49461	49461	234002	Pupitre Aula	1	537.523.00	0.00	537.523.00
860	49462	49462	234002	Pupitre Aula	1	537.523.00	0.00	537.523.00
861	49463	49463	234002	Pupitre Aula	1	537.523.00	0.00	537.523.00
862	49464	49464	234002	Pupitre Aula	1	537.523.00	0.00	537.523.00
863	49465	49465	234002	Pupitre Aula	1	537.523.00	0.00	537.523.00
864	49466	49466	234002	Pupitre Aula	1	537.523.00	0.00	537.523.00

INSTITUTO DISTRITAL DE RECREACION Y DEPORTE
INVENTARIO DE BIENES EN SERVICIO POR DEPENDENCIA
 Fecha de Corte: 26/11/2025

Nro	Placa Activo	Serial	Producto	Descripción	Cant.	Costo Hist.	Adiciones	Costo Ajustado
865	49467	49467	234002	Pupitre Aula	1	537.523.00	0.00	537.523.00
866	49468	49468	234002	Pupitre Aula	1	537.523.00	0.00	537.523.00
867	49469	49469	234002	Pupitre Aula	1	537.523.00	0.00	537.523.00
868	49470	49470	234002	Pupitre Aula	1	537.523.00	0.00	537.523.00
869	49471	49471	234002	Pupitre Aula	1	537.523.00	0.00	537.523.00
870	49472	49472	234002	Pupitre Aula	1	537.523.00	0.00	537.523.00
871	49473	49473	234002	Pupitre Aula	1	537.523.00	0.00	537.523.00
872	49474	49474	234002	Pupitre Aula	1	537.523.00	0.00	537.523.00
873	49475	49475	234002	Pupitre Aula	1	537.523.00	0.00	537.523.00
874	49476	49476	234002	Pupitre Aula	1	537.523.00	0.00	537.523.00
875	49477	49477	234002	Pupitre Aula	1	537.523.00	0.00	537.523.00
876	49478	49478	234002	Pupitre Aula	1	537.523.00	0.00	537.523.00
877	49479	49479	234002	Pupitre Aula	1	537.523.00	0.00	537.523.00
878	49480	49480	234002	Pupitre Aula	1	537.523.00	0.00	537.523.00
879	49481	49481	234002	Pupitre Aula	1	537.523.00	0.00	537.523.00
880	49482	49482	234002	Pupitre Aula	1	537.523.00	0.00	537.523.00
881	49483	49483	234002	Pupitre Aula	1	537.523.00	0.00	537.523.00
882	49484	49484	234002	Pupitre Aula	1	537.523.00	0.00	537.523.00
883	49485	49485	234002	Pupitre Aula	1	537.523.00	0.00	537.523.00
884	49486	49486	234002	Pupitre Aula	1	537.523.00	0.00	537.523.00
885	49487	49487	234002	Pupitre Aula	1	537.523.00	0.00	537.523.00
886	49488	49488	234002	Pupitre Aula	1	537.523.00	0.00	537.523.00
887	49489	49489	234002	Pupitre Aula	1	537.523.00	0.00	537.523.00
888	49490	49490	234002	Pupitre Aula	1	537.523.00	0.00	537.523.00
889	49491	49491	234002	Pupitre Aula	1	537.523.00	0.00	537.523.00
890	49492	49492	234002	Pupitre Aula	1	537.523.00	0.00	537.523.00
891	49493	49493	234002	Pupitre Aula	1	537.523.00	0.00	537.523.00
892	49494	49494	234002	Pupitre Aula	1	537.523.00	0.00	537.523.00
893	49495	49495	234002	Pupitre Aula	1	537.523.00	0.00	537.523.00
894	49496	49496	234002	Pupitre Aula	1	537.523.00	0.00	537.523.00
895	49497	49497	234002	Pupitre Aula	1	537.523.00	0.00	537.523.00
896	49498	49498	234002	Pupitre Aula	1	537.523.00	0.00	537.523.00
897	49499	49499	234002	Pupitre Aula	1	537.523.00	0.00	537.523.00
898	49500	49500	234002	Pupitre Aula	1	537.523.00	0.00	537.523.00
899	49501	49501	234002	Pupitre Aula	1	537.523.00	0.00	537.523.00

INSTITUTO DISTRITAL DE RECREACION Y DEPORTE
INVENTARIO DE BIENES EN SERVICIO POR DEPENDENCIA
 Fecha de Corte: 26/11/2025

Nro	Placa Activo	Serial	Producto	Descripción	Cant.	Costo Hist.	Adiciones	Costo Ajustado
900	49502	49502	234002	Pupitre Aula	1	537.523.00	0.00	537.523.00
901	49503	49503	234002	Pupitre Aula	1	537.523.00	0.00	537.523.00
902	49504	49504	234002	Pupitre Aula	1	537.523.00	0.00	537.523.00
903	49505	49505	234002	Pupitre Aula	1	537.523.00	0.00	537.523.00
904	49506	49506	234002	Pupitre Aula	1	537.523.00	0.00	537.523.00
905	49507	49507	234002	Pupitre Aula	1	537.523.00	0.00	537.523.00
906	49508	49508	234002	Pupitre Aula	1	537.523.00	0.00	537.523.00
907	49509	49509	234002	Pupitre Aula	1	537.523.00	0.00	537.523.00
908	49510	49510	234002	Pupitre Aula	1	537.523.00	0.00	537.523.00
909	49511	49511	234002	Pupitre Aula	1	537.523.00	0.00	537.523.00
910	49512	49512	234002	Pupitre Aula	1	537.523.00	0.00	537.523.00
911	49513	49513	234002	Pupitre Aula	1	537.523.00	0.00	537.523.00
912	49514	49514	234002	Pupitre Aula	1	537.523.00	0.00	537.523.00
913	49515	49515	234002	Pupitre Aula	1	537.523.00	0.00	537.523.00
914	49516	49516	234002	Pupitre Aula	1	537.523.00	0.00	537.523.00
915	49517	49517	234002	Pupitre Aula	1	537.523.00	0.00	537.523.00
916	49518	49518	234002	Pupitre Aula	1	537.523.00	0.00	537.523.00
917	49519	49519	234002	Pupitre Aula	1	537.523.00	0.00	537.523.00
918	49520	49520	234002	Pupitre Aula	1	537.523.00	0.00	537.523.00
919	49521	49521	234002	Pupitre Aula	1	537.523.00	0.00	537.523.00
920	49522	49522	234002	Pupitre Aula	1	537.523.00	0.00	537.523.00
921	49523	49523	234002	Pupitre Aula	1	537.523.00	0.00	537.523.00
922	49524	49524	234002	Pupitre Aula	1	537.523.00	0.00	537.523.00
923	49525	49525	234002	Pupitre Aula	1	537.523.00	0.00	537.523.00
924	49526	49526	234002	Pupitre Aula	1	537.523.00	0.00	537.523.00
925	49527	49527	234002	Pupitre Aula	1	537.523.00	0.00	537.523.00
926	49528	49528	234002	Pupitre Aula	1	537.523.00	0.00	537.523.00
927	49529	49529	234002	Pupitre Aula	1	537.523.00	0.00	537.523.00
928	49530	49530	234002	Pupitre Aula	1	537.523.00	0.00	537.523.00
929	49531	49531	234002	Pupitre Aula	1	537.523.00	0.00	537.523.00
930	49532	49532	234002	Pupitre Aula	1	537.523.00	0.00	537.523.00
931	49533	49533	234002	Pupitre Aula	1	537.523.00	0.00	537.523.00
932	49534	49534	234002	Pupitre Aula	1	537.523.00	0.00	537.523.00
933	49535	49535	234002	Pupitre Aula	1	537.523.00	0.00	537.523.00
934	49536	49536	234002	Pupitre Aula	1	537.523.00	0.00	537.523.00

INSTITUTO DISTRITAL DE RECREACION Y DEPORTE
INVENTARIO DE BIENES EN SERVICIO POR DEPENDENCIA
 Fecha de Corte: 26/11/2025

Nro	Placa Activo	Serial	Producto	Descripción	Cant.	Costo Hist.	Adiciones	Costo Ajustado
935	49537	49537	234002	Pupitre Aula	1	537.523.00	0.00	537.523.00
936	49538	49538	234002	Pupitre Aula	1	537.523.00	0.00	537.523.00
937	49539	49539	234002	Pupitre Aula	1	537.523.00	0.00	537.523.00
938	49540	49540	234002	Pupitre Aula	1	537.523.00	0.00	537.523.00
939	49541	49541	234002	Pupitre Aula	1	537.523.00	0.00	537.523.00
940	49542	49542	234002	Pupitre Aula	1	537.523.00	0.00	537.523.00
941	49543	49543	234002	Pupitre Aula	1	537.523.00	0.00	537.523.00
942	49544	49544	234002	Pupitre Aula	1	537.523.00	0.00	537.523.00
943	49545	49545	234002	Pupitre Aula	1	537.523.00	0.00	537.523.00
944	49546	49546	234002	Pupitre Aula	1	537.523.00	0.00	537.523.00
945	49547	49547	234002	Pupitre Aula	1	537.523.00	0.00	537.523.00
946	49548	49548	234002	Pupitre Aula	1	537.523.00	0.00	537.523.00
947	49549	49549	234002	Pupitre Aula	1	537.523.00	0.00	537.523.00
948	49550	49550	234002	Pupitre Aula	1	537.523.00	0.00	537.523.00
949	49551	49551	234002	Pupitre Aula	1	537.523.00	0.00	537.523.00
950	49552	49552	234002	Pupitre Aula	1	537.523.00	0.00	537.523.00
951	49553	49553	234002	Pupitre Aula	1	537.523.00	0.00	537.523.00
952	49554	49554	234002	Pupitre Aula	1	537.523.00	0.00	537.523.00
953	49555	49555	234002	Pupitre Aula	1	537.523.00	0.00	537.523.00
954	49556	49556	234002	Pupitre Aula	1	537.523.00	0.00	537.523.00
955	49557	49557	234002	Pupitre Aula	1	537.523.00	0.00	537.523.00
956	49558	49558	234002	Pupitre Aula	1	537.523.00	0.00	537.523.00
957	49559	49559	234002	Pupitre Aula	1	537.523.00	0.00	537.523.00
958	49560	49560	234002	Pupitre Aula	1	537.523.00	0.00	537.523.00
959	49561	49561	234002	Pupitre Aula	1	537.523.00	0.00	537.523.00
960	49562	49562	234002	Pupitre Aula	1	537.523.00	0.00	537.523.00
961	49563	49563	234002	Pupitre Aula	1	537.523.00	0.00	537.523.00
962	49564	49564	234002	Pupitre Aula	1	537.523.00	0.00	537.523.00
963	49565	49565	234002	Pupitre Aula	1	537.523.00	0.00	537.523.00
964	49566	49566	234002	Pupitre Aula	1	537.523.00	0.00	537.523.00
965	49567	49567	234002	Pupitre Aula	1	537.523.00	0.00	537.523.00
966	49568	49568	234002	Pupitre Aula	1	537.523.00	0.00	537.523.00
967	49569	49569	234002	Pupitre Aula	1	537.523.00	0.00	537.523.00
968	49570	49570	234002	Pupitre Aula	1	537.523.00	0.00	537.523.00
969	49571	49571	234002	Pupitre Aula	1	537.523.00	0.00	537.523.00

INSTITUTO DISTRITAL DE RECREACION Y DEPORTE
INVENTARIO DE BIENES EN SERVICIO POR DEPENDENCIA
 Fecha de Corte: 26/11/2025

Nro	Placa Activo	Serial	Producto	Descripción	Cant.	Costo Hist.	Adiciones	Costo Ajustado
970	49572	49572	234002	Pupitre Aula	1	537.523.00	0.00	537.523.00
971	49573	49573	234002	Pupitre Aula	1	537.523.00	0.00	537.523.00
972	49574	49574	234002	Pupitre Aula	1	537.523.00	0.00	537.523.00
973	49575	49575	234002	Pupitre Aula	1	537.523.00	0.00	537.523.00
974	49576	49576	234002	Pupitre Aula	1	537.523.00	0.00	537.523.00
975	49577	49577	234002	Pupitre Aula	1	537.523.00	0.00	537.523.00
976	49578	49578	234002	Pupitre Aula	1	537.523.00	0.00	537.523.00
977	49579	49579	234002	Pupitre Aula	1	537.523.00	0.00	537.523.00
978	49580	49580	234002	Pupitre Aula	1	537.523.00	0.00	537.523.00
979	49581	49581	234002	Pupitre Aula	1	537.523.00	0.00	537.523.00
980	49582	49582	234002	Pupitre Aula	1	537.523.00	0.00	537.523.00
981	49583	49583	234002	Pupitre Aula	1	537.523.00	0.00	537.523.00
982	49584	49584	234002	Pupitre Aula	1	537.523.00	0.00	537.523.00
983	49585	49585	234002	Pupitre Aula	1	537.523.00	0.00	537.523.00
984	49586	49586	234002	Pupitre Aula	1	537.523.00	0.00	537.523.00
985	49587	49587	234002	Pupitre Aula	1	537.523.00	0.00	537.523.00
986	49588	49588	234002	Pupitre Aula	1	537.523.00	0.00	537.523.00
987	49589	49589	234002	Pupitre Aula	1	537.523.00	0.00	537.523.00
988	49590	49590	234002	Pupitre Aula	1	537.523.00	0.00	537.523.00
989	49591	49591	234002	Pupitre Aula	1	537.523.00	0.00	537.523.00
990	49592	49592	234002	Pupitre Aula	1	537.523.00	0.00	537.523.00
991	49593	49593	234002	Pupitre Aula	1	537.523.00	0.00	537.523.00
992	49594	49594	234002	Pupitre Aula	1	537.523.00	0.00	537.523.00
993	49595	49595	234002	Pupitre Aula	1	537.523.00	0.00	537.523.00
994	49596	49596	234002	Pupitre Aula	1	537.523.00	0.00	537.523.00
995	49597	49597	234002	Pupitre Aula	1	537.523.00	0.00	537.523.00
996	49598	49598	234002	Pupitre Aula	1	537.523.00	0.00	537.523.00
997	49599	49599	234002	Pupitre Aula	1	537.523.00	0.00	537.523.00
998	49600	49600	234002	Pupitre Aula	1	537.523.00	0.00	537.523.00
999	49601	49601	234002	Pupitre Aula	1	537.523.00	0.00	537.523.00
1,000	49602	49602	234002	Pupitre Aula	1	537.523.00	0.00	537.523.00
1,001	49603	49603	234002	Pupitre Aula	1	537.523.00	0.00	537.523.00
1,002	49604	49604	234002	Pupitre Aula	1	537.523.00	0.00	537.523.00
1,003	49605	49605	234002	Pupitre Aula	1	537.523.00	0.00	537.523.00
1,004	49606	49606	234002	Pupitre Aula	1	537.523.00	0.00	537.523.00

INSTITUTO DISTRITAL DE RECREACION Y DEPORTE
INVENTARIO DE BIENES EN SERVICIO POR DEPENDENCIA
 Fecha de Corte: 26/11/2025

Nro	Placa Activo	Serial	Producto	Descripción	Cant.	Costo Hist.	Adiciones	Costo Ajustado
1,005	49607	49607	234002	Pupitre Aula	1	537.523.00	0.00	537.523.00
1,006	49608	49608	234002	Pupitre Aula	1	537.523.00	0.00	537.523.00
1,007	49609	49609	234002	Pupitre Aula	1	537.523.00	0.00	537.523.00
1,008	49610	49610	234002	Pupitre Aula	1	537.523.00	0.00	537.523.00
1,009	49611	49611	234002	Pupitre Aula	1	537.523.00	0.00	537.523.00
1,010	49612	49612	234002	Pupitre Aula	1	537.523.00	0.00	537.523.00
1,011	49613	49613	234002	Pupitre Aula	1	537.523.00	0.00	537.523.00
1,012	49614	49614	234002	Pupitre Aula	1	537.523.00	0.00	537.523.00
1,013	49615	49615	234002	Pupitre Aula	1	537.523.00	0.00	537.523.00
1,014	49616	49616	234002	Pupitre Aula	1	537.523.00	0.00	537.523.00
1,015	49617	49617	234002	Pupitre Aula	1	537.523.00	0.00	537.523.00
1,016	49618	49618	234002	Pupitre Aula	1	537.523.00	0.00	537.523.00
1,017	49619	49619	234002	Pupitre Aula	1	537.523.00	0.00	537.523.00
1,018	49620	49620	234002	Pupitre Aula	1	537.523.00	0.00	537.523.00
1,019	49621	49621	234002	Pupitre Aula	1	537.523.00	0.00	537.523.00
1,020	49622	49622	234002	Pupitre Aula	1	537.523.00	0.00	537.523.00
1,021	49623	49623	234002	Pupitre Aula	1	537.523.00	0.00	537.523.00
1,022	49624	49624	234002	Pupitre Aula	1	537.523.00	0.00	537.523.00
1,023	49625	49625	234002	Pupitre Aula	1	537.523.00	0.00	537.523.00
1,024	49626	49626	234002	Pupitre Aula	1	537.523.00	0.00	537.523.00
1,025	49627	49627	234002	Pupitre Aula	1	537.523.00	0.00	537.523.00
1,026	49628	49628	234002	Pupitre Aula	1	537.523.00	0.00	537.523.00
1,027	49629	49629	234002	Pupitre Aula	1	537.523.00	0.00	537.523.00
1,028	49630	49630	234002	Pupitre Aula	1	537.523.00	0.00	537.523.00
1,029	49631	49631	234002	Pupitre Aula	1	537.523.00	0.00	537.523.00
1,030	49632	49632	234002	Pupitre Aula	1	537.523.00	0.00	537.523.00
1,031	49633	49633	234002	Pupitre Aula	1	537.523.00	0.00	537.523.00
1,032	49634	49634	234002	Pupitre Aula	1	537.523.00	0.00	537.523.00
1,033	49635	49635	234002	Pupitre Aula	1	537.523.00	0.00	537.523.00
1,034	49636	49636	234002	Pupitre Aula	1	537.523.00	0.00	537.523.00
1,035	49637	49637	234002	Pupitre Aula	1	537.523.00	0.00	537.523.00
1,036	49638	49638	234002	Pupitre Aula	1	537.523.00	0.00	537.523.00
1,037	49639	49639	234002	Pupitre Aula	1	537.523.00	0.00	537.523.00
1,038	49640	49640	234002	Pupitre Aula	1	537.523.00	0.00	537.523.00
1,039	49641	49641	234002	Pupitre Aula	1	537.523.00	0.00	537.523.00

INSTITUTO DISTRITAL DE RECREACION Y DEPORTE
INVENTARIO DE BIENES EN SERVICIO POR DEPENDENCIA
 Fecha de Corte: 26/11/2025

Nro	Placa Activo	Serial	Producto	Descripción	Cant.	Costo Hist.	Adiciones	Costo Ajustado
1,040	49642	49642	234002	Pupitre Aula	1	537.523.00	0.00	537.523.00
1,041	49643	49643	234002	Pupitre Aula	1	537.523.00	0.00	537.523.00
1,042	49644	49644	234002	Pupitre Aula	1	537.523.00	0.00	537.523.00
1,043	49645	49645	234002	Pupitre Aula	1	537.523.00	0.00	537.523.00
1,044	49646	49646	234002	Pupitre Aula	1	537.523.00	0.00	537.523.00
1,045	49647	49647	234002	Pupitre Aula	1	537.523.00	0.00	537.523.00
1,046	49648	49648	234002	Pupitre Aula	1	537.523.00	0.00	537.523.00
1,047	49649	49649	234002	Pupitre Aula	1	537.523.00	0.00	537.523.00
1,048	49650	49650	234002	Poltrona Gumball Junior	1	1.298.290.00	0.00	1.298.290.00
1,049	49651	49651	234002	Poltrona Gumball Junior	1	1.298.290.00	0.00	1.298.290.00
1,050	49652	49652	234002	Poltrona Gumball Junior	1	1.298.290.00	0.00	1.298.290.00
1,051	49653	49653	234002	Poltrona Gumball Junior	1	1.298.290.00	0.00	1.298.290.00
1,052	49654	49654	234002	Camilla Enfermeria	1	249.900.00	0.00	249.900.00
1,053	49655	49655	234002	Camilla Enfermeria	1	249.900.00	0.00	249.900.00
1,054	49656	49656	234002	Camilla Enfermeria	1	249.900.00	0.00	249.900.00
1,055	49657	49657	234002	Camilla Enfermeria	1	249.900.00	0.00	249.900.00
1,056	49658	49658	234002	Mesa Centro De 80X80	1	505.365.00	0.00	505.365.00
1,057	49659	49659	234002	Mesa cuadrada 60 X 60	1	557.566.00	0.00	557.566.00
1,058	49660	49660	234002	Mesa cuadrada 60 X 60	1	557.566.00	0.00	557.566.00
1,059	49661	49661	234002	Silla Giratoria sin brazos (Gris)	1	285.026.00	0.00	285.026.00
1,060	49662	49662	234002	Silla Giratoria sin brazos (Gris)	1	285.026.00	0.00	285.026.00
1,061	49663	49663	234002	Silla Giratoria sin brazos (Gris)	1	285.026.00	0.00	285.026.00
1,062	49664	49664	234002	Silla Giratoria sin brazos (Gris)	1	285.026.00	0.00	285.026.00
1,063	49665	49665	234002	Silla Giratoria sin brazos (Gris)	1	285.026.00	0.00	285.026.00
1,064	49666	49666	234002	Silla Giratoria sin brazos (Gris)	1	285.026.00	0.00	285.026.00
1,065	49667	49667	234002	Silla Giratoria sin brazos (Gris)	1	285.026.00	0.00	285.026.00
1,066	49668	49668	234002	Silla Giratoria sin brazos (Gris)	1	285.026.00	0.00	285.026.00
1,067	49669	49669	234002	Silla Giratoria sin brazos (Gris)	1	285.026.00	0.00	285.026.00
1,068	49670	49670	234002	Silla Giratoria sin brazos (Gris)	1	285.026.00	0.00	285.026.00
1,069	49671	49671	234002	Silla Giratoria sin brazos (Gris)	1	285.026.00	0.00	285.026.00
1,070	49672	49672	234002	Silla Giratoria sin brazos (Gris)	1	285.026.00	0.00	285.026.00
1,071	49673	49673	234002	Silla Giratoria sin brazos (Gris)	1	285.026.00	0.00	285.026.00
1,072	49674	49674	234002	Silla Giratoria sin brazos (Gris)	1	285.026.00	0.00	285.026.00
1,073	49675	49675	234002	Silla Giratoria sin brazos (Gris)	1	285.026.00	0.00	285.026.00
1,074	49676	49676	234002	Silla Giratoria sin brazos (Gris)	1	285.026.00	0.00	285.026.00

INSTITUTO DISTRITAL DE RECREACION Y DEPORTE

INVENTARIO DE BIENES EN SERVICIO POR DEPENDENCIA

Fecha de Corte: 26/11/2025

Nro	Placa Activo	Serial	Producto	Descripción	Cant.	Costo Hist.	Adiciones	Costo Ajustado
1,075	49677	49677	234002	Silla Giratoria sin brazos (Gris)	1	285.026.00	0.00	285.026.00
1,076	49678	49678	234002	Silla Giratoria sin brazos (Gris)	1	285.026.00	0.00	285.026.00
1,077	49679	49679	234002	Silla Giratoria sin brazos (Gris)	1	285.026.00	0.00	285.026.00
1,078	49680	49680	234002	Silla Giratoria sin brazos (Gris)	1	285.026.00	0.00	285.026.00
1,079	49681	49681	234002	Silla Giratoria sin brazos (Gris)	1	285.026.00	0.00	285.026.00
1,080	49682	49682	234002	Silla Giratoria sin brazos (Gris)	1	285.026.00	0.00	285.026.00
1,081	49683	49683	234002	Silla Giratoria sin brazos (Gris)	1	285.026.00	0.00	285.026.00
1,082	49684	49684	234002	Silla Giratoria sin brazos (Gris)	1	285.026.00	0.00	285.026.00
1,083	49685	49685	234002	Silla Giratoria sin brazos (Gris)	1	285.026.00	0.00	285.026.00
1,084	49686	49686	234002	Silla Giratoria sin brazos (Gris)	1	285.026.00	0.00	285.026.00
1,085	49687	49687	234002	Puesto Oficina . 1,80 X 0,70	1	1.056.391.00	0.00	1.056.391.00
1,086	49688	49688	234002	Puesto Oficina . 1,80 X 0,70	1	1.056.391.00	0.00	1.056.391.00
1,087	49689	49689	234002	Puesto Oficina . 1,80 X 0,70	1	1.056.391.00	0.00	1.056.391.00
1,088	49691	49691	234002	Puesto Oficina . 1,80 X 0,70	1	1.056.391.00	0.00	1.056.391.00
1,089	49692	49692	234002	Puesto Oficina . 1,80 X 0,70	1	1.056.391.00	0.00	1.056.391.00
1,090	49693	49693	234002	Puesto Oficina . 1,80 X 0,70	1	1.056.391.00	0.00	1.056.391.00
1,091	49694	49694	234002	Puesto Oficina . 1,80 X 0,70	1	1.056.391.00	0.00	1.056.391.00
1,092	49695	49695	234002	Puesto Oficina . 1,80 X 0,70	1	1.056.391.00	0.00	1.056.391.00
1,093	49696	49696	234002	Camilla Con Inmovilizador	1	177.213.00	0.00	177.213.00
1,094	49697	49697	234002	Camilla Con Inmovilizador	1	177.213.00	0.00	177.213.00
1,095	49698	49698	234002	Equipo De Oxigeno Terapia	1	642.600.00	0.00	642.600.00
1,096	49699	49699	234002	Mesa Organica Circunferencias	1	608.354.00	0.00	608.354.00
1,097	49700	49700	234002	Mesa Organica Circunferencias	1	608.354.00	0.00	608.354.00
1,098	49701	49701	234002	Mesa Organica Circunferencias	1	608.354.00	0.00	608.354.00
1,099	49702	49702	234002	Mesa Organica Circunferencias	1	608.354.00	0.00	608.354.00
1,100	49703	49703	234002	Mesa Organica Circunferencias (4)	1	1.034.506.00	0.00	1.034.506.00
1,101	49704	49704	234002	Mesa Organica Circunferencias (4)	1	1.034.506.00	0.00	1.034.506.00
1,102	49705	49705	234002	Mesa Organica Circunferencias (4)	1	1.034.506.00	0.00	1.034.506.00
1,103	49706	49706	234002	Mesa Organica Circunferencias (4)	1	1.034.506.00	0.00	1.034.506.00
1,104	49707	49707	234002	Mesa De 60X60Cm Superficie Ajedrez, Parques	1	698.134.00	0.00	698.134.00
1,105	49708	49708	234002	Mesa De 60X60Cm Superficie Ajedrez, Parques	1	698.134.00	0.00	698.134.00
1,106	49709	49709	234002	Mesa De 60X60Cm Superficie Ajedrez, Parques	1	698.134.00	0.00	698.134.00
1,107	49710	49710	234002	Mesa De 60X60Cm Superficie Ajedrez, Parques	1	698.134.00	0.00	698.134.00
1,108	49711	49711	234002	Mesa De 60X60Cm Superficie Ajedrez, Parques	1	698.134.00	0.00	698.134.00
1,109	49712	49712	234002	Mesa De 60X60Cm Superficie Ajedrez, Parques	1	698.134.00	0.00	698.134.00

INSTITUTO DISTRITAL DE RECREACION Y DEPORTE
INVENTARIO DE BIENES EN SERVICIO POR DEPENDENCIA
 Fecha de Corte: 26/11/2025

Nro	Placa Activo	Serial	Producto	Descripción	Cant.	Costo Hist.	Adiciones	Costo Ajustado
1,110	49713	49713	234002	Mesa De 60X60Cm Superficie Ajedrez, Parques	1	698.134.00	0.00	698.134.00
1,111	49714	49714	234002	Tablero Rodante Pillans Doble Cara 1.2 M X 1.8 M	1	792.520.00	0.00	792.520.00
1,112	49715	49715	234002	Tablero Rodante Pillans Doble Cara 1.2 M X 1.8 M	1	792.520.00	0.00	792.520.00
1,113	49716	49716	234002	Tablero Rodante Pillans Doble Cara 1.2 M X 1.8 M	1	792.520.00	0.00	792.520.00
1,114	49717	49717	234002	Tablero Rodante Pillans Doble Cara 1.2 M X 1.8 M	1	792.520.00	0.00	792.520.00
1,115	49719	49719	234002	Tablero Rodante Pillans Doble Cara 1.2 M X 1.8 M	1	792.520.00	0.00	792.520.00
1,116	49720	49720	234002	Tablero Rodante Pillans Doble Cara 1.2 M X 1.8 M	1	792.520.00	0.00	792.520.00
1,117	49721	49721	234002	Tablero Rodante Pillans Doble Cara 1.2 M X 1.8 M	1	792.520.00	0.00	792.520.00
1,118	49722	49722	234002	Tablero Rodante Pillans Doble Cara 1.2 M X 1.8 M	1	792.520.00	0.00	792.520.00
1,119	49723	49723	234002	Puesto De Trabajo 2.3 X 0.6 M Con 2 Cajoneras Archivador 2X1 M	1	1.389.087.00	0.00	1.389.087.00
1,120	49724	49724	234002	Puesto De Trabajo 3.0 X 0.6 M Con 2 Cajoneras Archivador 2X1 M	1	1.641.308.00	0.00	1.641.308.00
1,121	49725	49725	234002	Plust Van Fabricado En Polietileno	1	1.298.290.00	0.00	1.298.290.00
1,122	49726	49726	234002	Plust Van Fabricado En Polietileno	1	1.298.290.00	0.00	1.298.290.00
1,123	49727	49727	234002	Modulo De Biblioteca Con Espaldar De 1,20M X 95 De Ancho Y 30	1	1.460.130.00	0.00	1.460.130.00
1,124	49728	49728	234002	Modulo De Biblioteca Con Espaldar De 1,20M X 95 De Ancho Y 30	1	1.460.130.00	0.00	1.460.130.00
1,125	49729	49729	234002	Silla Vert Alta Con Atravesaño:	1	932.927.00	0.00	932.927.00
1,126	49730	49730	234002	Silla Vert Alta Con Atravesaño:	1	932.927.00	0.00	932.927.00
1,127	49731	49731	234002	Silla Vert Alta Con Atravesaño:	1	932.927.00	0.00	932.927.00
1,128	49732	49732	234002	Silla Vert Alta Con Atravesaño:	1	932.927.00	0.00	932.927.00
1,129	49733	49733	234002	Silla Vert Alta Con Atravesaño:	1	932.927.00	0.00	932.927.00
1,130	49734	49734	234002	Silla Vert Alta Con Atravesaño:	1	932.927.00	0.00	932.927.00
1,131	49735	49735	234002	Silla Vert Alta Con Atravesaño:	1	932.927.00	0.00	932.927.00
1,132	49736	49736	234002	Silla Vert Alta Con Atravesaño:	1	932.927.00	0.00	932.927.00
1,133	49737	49737	234002	Silla Vert Alta Con Atravesaño:	1	932.927.00	0.00	932.927.00
1,134	49738	49738	234002	Silla Vert Alta Con Atravesaño:	1	932.927.00	0.00	932.927.00
1,135	49739	49739	234002	Silla Vert Alta Con Atravesaño:	1	932.927.00	0.00	932.927.00
1,136	49740	49740	234002	Silla Vert Alta Con Atravesaño:	1	932.927.00	0.00	932.927.00
1,137	49741	49741	234002	Silla Vert Alta Con Atravesaño:	1	932.927.00	0.00	932.927.00
1,138	49742	49742	234002	Silla Vert Alta Con Atravesaño:	1	932.927.00	0.00	932.927.00
1,139	49743	49743	234002	Silla Vert Alta Con Atravesaño:	1	932.927.00	0.00	932.927.00
1,140	49744	49744	234002	Silla Vert Alta Con Atravesaño:	1	932.927.00	0.00	932.927.00
1,141	49745	49745	234002	Silla Vert Alta Con Atravesaño:	1	932.927.00	0.00	932.927.00
1,142	49746	49746	234002	Silla Vert Alta Con Atravesaño:	1	932.927.00	0.00	932.927.00
1,143	49747	49747	234002	Silla Vert Alta Con Atravesaño:	1	932.927.00	0.00	932.927.00
1,144	49748	49748	234002	Silla Vert Alta Con Atravesaño:	1	932.927.00	0.00	932.927.00

INSTITUTO DISTRITAL DE RECREACION Y DEPORTE
INVENTARIO DE BIENES EN SERVICIO POR DEPENDENCIA
 Fecha de Corte: 26/11/2025

Nro	Placa Activo	Serial	Producto	Descripción	Cant.	Costo Hist.	Adiciones	Costo Ajustado
1,145	49749	49749	234002	Silla Vert Alta Con Atravesaño:	1	932.927.00	0.00	932.927.00
1,146	49750	49750	234002	Silla Vert Alta Con Atravesaño:	1	932.927.00	0.00	932.927.00
1,147	49751	49751	234002	Silla Vert Alta Con Atravesaño:	1	932.927.00	0.00	932.927.00
1,148	49752	49752	234002	Silla Vert Alta Con Atravesaño:	1	932.927.00	0.00	932.927.00
1,149	49753	49753	234002	Silla Vert Alta Con Atravesaño:	1	932.927.00	0.00	932.927.00
1,150	49754	49754	234002	Silla Vert Alta Con Atravesaño:	1	932.927.00	0.00	932.927.00
1,151	49755	49755	234002	Silla Vert Alta Con Atravesaño:	1	932.927.00	0.00	932.927.00
1,152	49756	49756	234002	Silla Vert Alta Con Atravesaño:	1	932.927.00	0.00	932.927.00
1,153	49757	49757	234002	Silla Vert Alta Con Atravesaño:	1	932.927.00	0.00	932.927.00
1,154	49758	49758	234002	Silla Vert Alta Con Atravesaño:	1	932.927.00	0.00	932.927.00
1,155	49759	49759	234002	Mesa Ping Pong	1	1.216.145.00	0.00	1.216.145.00
1,156	49760	49760	234002	Mesa Ping Pong	1	1.216.145.00	0.00	1.216.145.00
1,157	50435	50435	234001	SILLA INTERLOCUTORA	1	98.671.00	0.00	98.671.00
1,158	50436	50436	234001	SILLA INTERLOCUTORA	1	98.671.00	0.00	98.671.00
1,159	50725	50725	234001	CAJONERA METALICA (ARCHIVADOR O GAVETERA)	1	176.736.00	0.00	176.736.00
1,160	50727	50727	234001	CAJONERA METALICA (ARCHIVADOR O GAVETERA)	1	176.736.00	0.00	176.736.00
1,161	50732	50732	234001	CAJONERA METALICA (ARCHIVADOR O GAVETERA)	1	176.736.00	0.00	176.736.00
1,162	50734	50734	234001	CAJONERA METALICA (ARCHIVADOR O GAVETERA)	1	176.736.00	0.00	176.736.00
1,163	50859	50859	234001	SILLA ERGONOMICA GERENCIAL GIRATORIA	1	478.439.00	0.00	478.439.00
1,164	50870	50870	234001	SILLA ERGONOMICA GERENCIAL GIRATORIA	1	478.439.00	0.00	478.439.00
1,165	51104	51104	234001	MESA REDONDA PARA REUNIONES	1	353.472.99	0.00	353.472.99
1,166	51126	51126	234001	MESA REDONDA PARA REUNIONES	1	353.472.99	0.00	353.472.99
1,167	51237	51237	234001	ESCRITORIO LINEAL EN L 1.80X1.80	1	577.339.01	0.00	577.339.01
1,168	51239	51239	234001	ESCRITORIO LINEAL EN L 1.80X1.80	1	577.339.01	0.00	577.339.01
1,169	51240	51240	234001	ESCRITORIO LINEAL EN L 1.80X1.80	1	577.339.01	0.00	577.339.01
1,170	51277	51277	234001	MESA AUXILIAR CON GAVETA	1	288.668.98	0.00	288.668.98
1,171	51555	51555	234001	MESA DE TENIS DE MESA	1	1.758.107.98	0.00	1.758.107.98
1,172	51556	51556	234001	MESA DE TENIS DE MESA	1	1.758.107.98	0.00	1.758.107.98
1,173	51558	51558	234001	MESA DE TENIS DE MESA	1	1.758.107.98	0.00	1.758.107.98
1,174	51559	51559	234001	MESA DE TENIS DE MESA	1	1.758.107.98	0.00	1.758.107.98
1,175	52693	52693	234002	LOCKER	1	1.104.900.00	0.00	1.104.900.00
1,176	52694	52694	234002	LOCKER	1	1.104.900.00	0.00	1.104.900.00
1,177	52722	52722	234002	LOCKER	1	1.104.900.00	0.00	1.104.900.00
1,178	52723	52723	234002	LOCKER	1	1.104.900.00	0.00	1.104.900.00
1,179	52724	52724	234002	LOCKER	1	1.104.900.00	0.00	1.104.900.00

INSTITUTO DISTRITAL DE RECREACION Y DEPORTE
INVENTARIO DE BIENES EN SERVICIO POR DEPENDENCIA
 Fecha de Corte: 26/11/2025

Nro	Placa Activo	Serial	Producto	Descripción	Cant.	Costo Hist.	Adiciones	Costo Ajustado
1,180	52725	52725	234002	LOCKER	1	1.104.900.00	0.00	1.104.900.00
1,181	52726	52726	234002	LOCKER	1	1.104.900.00	0.00	1.104.900.00
1,182	52758	52758	234002	MONITOR PLANO SAMSUNG	1	714.000.00	0.00	714.000.00
1,183	52759	52759	234002	MONITOR PLANO SAMSUNG	1	714.000.00	0.00	714.000.00
1,184	52760	52760	234002	MONITOR PLANO SAMSUNG	1	714.000.00	0.00	714.000.00
1,185	52761	52761	234002	MONITOR PLANO SAMSUNG	1	714.000.00	0.00	714.000.00
1,186	52762	52762	234002	MONITOR PLANO SAMSUNG	1	714.000.00	0.00	714.000.00
1,187	52763	52763	234002	MONITOR PLANO SAMSUNG	1	714.000.00	0.00	714.000.00
1,188	52764	52764	234002	MONITOR PLANO SAMSUNG	1	714.000.00	0.00	714.000.00
1,189	52765	52765	234002	MONITOR PLANO SAMSUNG	1	714.000.00	0.00	714.000.00
1,190	52766	52766	234002	MONITOR PLANO SAMSUNG	1	714.000.00	0.00	714.000.00
1,191	52767	52767	234002	MONITOR PLANO SAMSUNG	1	714.000.00	0.00	714.000.00
1,192	52770	52770	234002	MONITOR PLANO SAMSUNG	1	714.000.00	0.00	714.000.00
1,193	52771	52771	234002	MONITOR PLANO SAMSUNG	1	714.000.00	0.00	714.000.00
SubTotal Grupo de Activo : GRUPO ACTIVOS MENOR CUANTIA					1026	411,435,422.14	0.00	411,435,422.14
SubTotal Tercero : HAWID ALEXANDER LADINO GOMEZ					1193	2.198.691.706.22	0.00	2.198.691.706.22

INSTITUTO DISTRITAL DE RECREACION Y DEPORTE
INVENTARIO DE BIENES EN SERVICIO POR DEPENDENCIA
Fecha de Corte: 26/11/2025

Nro	Placa Activo	Serial	Producto	Descripción	Cant.	Costo Hist.	Adiciones	Costo Ajustado
SubTotal Bodega : CENTRO DE FELICIDAD SAN CRISTOBAL					1193	<u>2.198.691.706.22</u>	0.00	<u>2.198.691.706.22</u>
Total General:					1215	<u>2.216.735.156.34</u>	0.00	<u>2.216.735.156.34</u>

*** FIN REPORTE ***

ANEXO 10 OBLIGACION 10

Atender los requerimientos de los profesionales que efectúen visitas y/o auditorías sobre el sistema integrado de gestión (seguimiento administrativo- financiero, documental y de procedimientos, entre otros).

13 Mayo funcionarios de Estabilidad de obra e innovación IDRD realizando recorrido de obras goteras y demas

22 Mayo Recorrido y reunión funcionarios Recreación y Deportes y Proyecto E-sport

ANEXO 11 OBLIGACION 11

Apoyar las actividades dirigidas a los usuarios, comunidad y personal del escenario, con el fin de fortalecer el sentido de pertenencia y buen uso de los escenarios del mismo, dejando evidencia del mismo.

8 mayo reunión socialización eventos alcaldía local

14 mayo capacitación a personal de salvavidas y aguas bogota

22 mayo retroalimentación personal servicios generales

Proyectar de manera oportuna y en términos de calidad y veracidad, la respuesta a las solicitudes de información, peticiones, quejas, reclamos y demás requerimientos allegados con ocasión de los proyectos y actividades a cargo de la STP

ESTADÍSTICAS POR RADICADOS Y SUS RESPUESTAS

Desde fecha (dd/mm/aaaa): 01/05/2026 6:00

Hasta fecha (dd/mm/aaaa): 23/05/2026 19:00

Dependencia: Área Administración de Escenarios

Usuario: Solo Activos Agrupación: HAWID ALEXANDER LADINO GOM

#	USUARIO	DEPENDENCIA	RADICADOS	TRAMITADOS
1	HAWID ALEXANDER LADINO GOMEZ	Área Administración de Escenarios	43	4

Este reporte muestra la cantidad de radicados tramitados por un usuario.

DETALLES

Show 10 entries

Radicado	Fecha Radicación	Usuario Radicador	Dependencia Radicador	Usuario Actual	Asunto	Radicado Respuesta
20266100186541	2026-05-22 17:66:22	HAWID ALEXANDER LADINO GOMEZ	Área Administración de Escenarios	HAWID ALEXANDER LADINO GOMEZ	INACISTENCIA A RESERVA DE PISCINA CEE SAN CRISTOBAL	
20266100178481	2026-05-19 12:66:54	HAWID ALEXANDER LADINO GOMEZ	Área Administración de Escenarios	HAWID ALEXANDER LADINO GOMEZ	CANCELACIÓN DE RESERVA	
20266100174771	2026-05-14 18:66:27	HAWID ALEXANDER LADINO GOMEZ	Área Administración de Escenarios	HAWID ALEXANDER LADINO GOMEZ	(SIN ASUNTO)	ME PERMITO

Este reporte muestra la cantidad de radicados tramitados por un usuario.

ESTADÍSTICA POR RADICADOS Y SUS RESPUESTAS

Radicado	Fecha Radicación	Usuario Radicador	Dependencia Radicador	Usuario Actual	Asunto	Radicado Respuesta
20266100186541	2026-05-22 17:66:22	HAWID ALEXANDER LADINO GOMEZ	Área Administración de Escenarios	HAWID ALEXANDER LADINO GOMEZ	INACISTENCIA A RESERVA DE PISCINA CEE SAN CRISTOBAL	
20266100178481	2026-05-19 12:66:54	HAWID ALEXANDER LADINO GOMEZ	Área Administración de Escenarios	HAWID ALEXANDER LADINO GOMEZ	CANCELACIÓN DE RESERVA	
20266100174771	2026-05-14 18:66:27	HAWID ALEXANDER LADINO GOMEZ	Área Administración de Escenarios	HAWID ALEXANDER LADINO GOMEZ	(SIN ASUNTO)	ME PERMITO

ANEXO 14 OBLIGACION 14

Elaborar y cargar mensualmente a la plataforma SECOP II, el informe de ejecución de la gestión adelantada debidamente firmado por el supervisor, que evidencie el cumplimiento de las obligaciones pactadas en el contrato, en las fechas establecidas en el mismo.

The page content includes:

- Información general:** Datos guardados, Cancelar, Evaluación de la Entidad Estatal.
- VER CONTRATO:** Ejecución del Contrato, Porcentaje, Recepción de artículos.
- Plan de Pagos:** ¿Se requieren emisiones de códigos de autorización? Sí No.
- Table of Payments:**

Id de pago	Número de factura	Fecha de emisión	Fecha de recepción	Valor total de la factura	Estado
Pago 001	Pago 001	23/03/2026 17:39:00 (UTC-05:00) Bogotá, Lima, Quito	28/02/2026 12:00:00 PM (UTC-05:00) Bogotá, Lima, Quito	6.614.900 COP	Enviado a la Entidad Estatal Detalle
Pago 002	Pago 002	04/08/2026 19:29:00 (UTC-05:00) Bogotá, Lima, Quito	31/03/2026 12:00:00 PM (UTC-05:00) Bogotá, Lima, Quito	6.843.000 COP	Enviado a la Entidad Estatal Detalle
Pago 003	Pago 003	5 minutos de tiempo transcurrido (23:05:00:00 6:38:00 PM(UTC-05:00) Bogotá, Lima, Quito)	-	6.843.000 COP	Enviado a la Entidad Estatal Detalle

[Crear](#)

Documentos de ejecución del contrato

Descripción	Nombre del archivo	Cargado por
<input type="checkbox"/> 75460-SOPORTE_POLIZA_79802314_IDRD_STP_CPS_0334_2026_20260129092904_95061.pdf	75460-SOPORTE_POLIZA_79802314_IDRD_STP_CPS_0334_2026_20260129092904_95061.pdf	Comprador Descargar Detalle
<input type="checkbox"/> 75369-ARL_79802314_IDRD_STP_CPS_0334_2026_20260128180008_20899.pdf	75369-ARL_79802314_IDRD_STP_CPS_0334_2026_20260128180008_20899.pdf	Comprador Descargar Detalle
<input type="checkbox"/> CRP SEVEN 399 CRP ID 5000988198.pdf	CRP SEVEN 399 CRP ID 5000988198.pdf	Comprador Descargar Detalle
<input type="checkbox"/> INFORME ACTIVIDADES FEBRERO 0334-2026-0001.pdf	INFORME ACTIVIDADES FEBRERO 0334-2026-0001.pdf	Proveedor Descargar Detalle
<input type="checkbox"/> INFORME ACTIVIDADES MARZO 0334-2026-0002.pdf	INFORME ACTIVIDADES MARZO 0334-2026-0002.pdf	Proveedor Descargar Detalle
<input type="checkbox"/> INFORME ACTIVIDADES ABRIL 0334-2026-0003.pdf	INFORME ACTIVIDADES ABRIL 0334-2026-0003.pdf	Proveedor Descargar Detalle

[Borrar](#) [Cargar nuevo](#)

Las demás que le sean asignadas por el supervisor y tengan relación con el objeto del contrato.

IMAGEN DRIVE ACTAS VISITA PARQUES POLIGONO ESTRUCTURANTE SAN CRISTOBAL

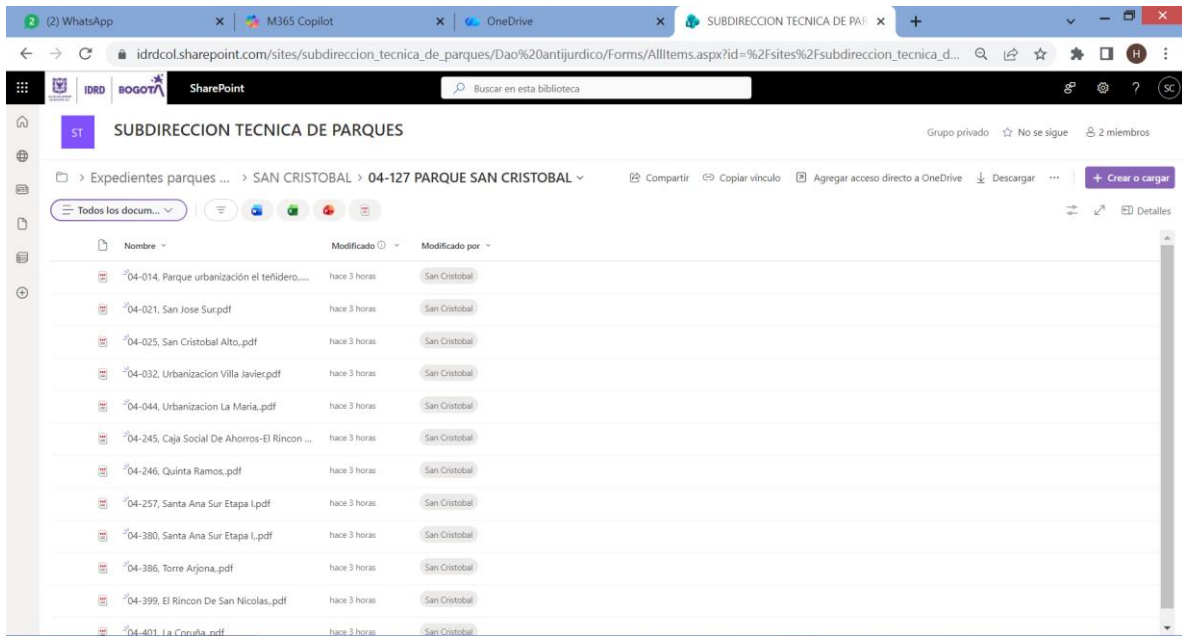

7 Mayo reunión tema PUFA CEFES

BOGOTÁ

LISTADO DE ASISTENCIA

Evento: Reunión Comisión PUFA (PUFA)

Nº	NOMBRE Y APELLIDOS	NÚMERO DE IDENTIFICACION	CARGO	ORGANISMO	ASISTENCIA
1	Barbara Maria Usama M.	5258108	Presidencia	STP	Presente
2	GILBERTO ALVARADO H.	3016779	PUFA Exp.	Plano 41	Presente
3	Ivana Mauricio Bartol Levi	102164794	Tec. Adm.	STP	Presente
4	Camileth Velazquez Estrada	102638302	Adm. Tec.	STP-Proc	Presente
5	Cristian Camilo Gomez	01192619	Adm. Tec.	STP-Exec	Presente
6	Johan Jonathan Soria Garcia	79268954	Tecnología	Planificación	Presente
7	Milena Judith Medina R	2021621	Asesoría	STP-Plan	Presente
8	Adrián Andrés Gaud C.	80736745	Asesoría	STP-AE	Presente
9	José Gerardo Suárez Herrera	80017695	Adm. Tec.	STP-Exec	Presente
10	Harold Ledano	79202314	Adm. Tec.	STP-Exec	Presente
11	Nora Dario Medina Lozano	101895200	Asesoría	STP-Exec	Presente

11 mayo reunion virtual tema estabilidad y proyecto de innovacion

ANEXO 15

Las demás que le sean asignadas por el supervisor y tengan relación con el objeto del contrato.

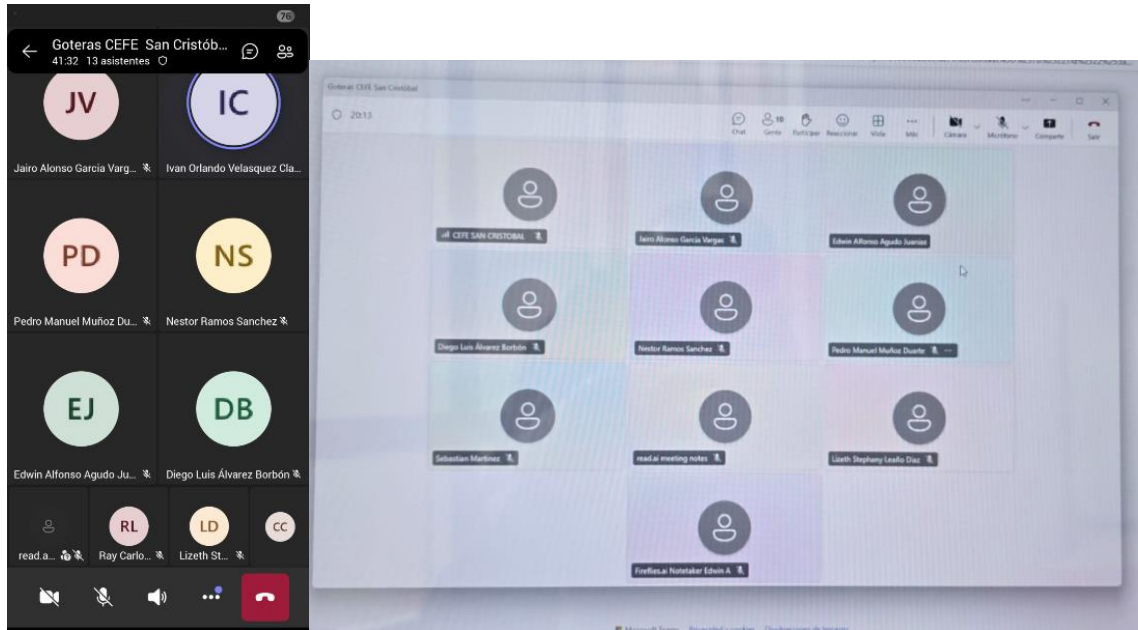

14 Mayo reunión virtual Area escenarios tema Modulos de venta

20 Mayo reunión presencial CEFE y Estructurante San Cristobal Temas de Ejecucion y manejo del parque

Las demás que le sean asignadas por el supervisor y tengan relación con el objeto del contrato.

LISTADO DE ASISTENCIA

Proyecto: Atención Café y Búnque 04-929 San Cristóbal

20-05-2023

Salón de Juntas - Casa de Administración de Ejecución

NOMBRE	IDENTIFICACION	ASISTENCIA	TIPO	OTROS
Daniela Escobar	100000001	Asistió	Escritorio	
Luz Karolín Cordero Vargas	100000002	Asistió	STP	
Diego Sebastián Rodríguez Díaz	100000003	Asistió	STP	
Maria Alejandra Lombardi Pardo	100000004	Asistió	STP	
Juan David Quiroz Rodríguez	100000005	Asistió	Escritorio	
Alexander Santos Parra	100000006	Asistió	STP	
Nancy López	100000007	Asistió	STP	

22 mayo reunión virtual SDRD verificación espacios y modelo para solicitar

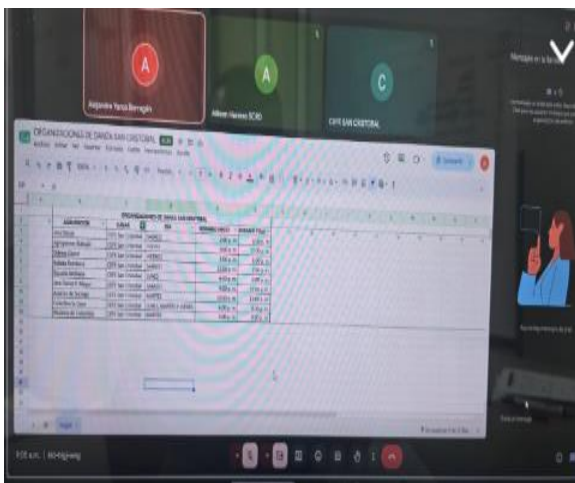

ANEXO 15

Las demás que le sean asignadas por el supervisor y tengan relación con el objeto del contrato.

ACTA DE VISITA TÉCNICA DE MANTENIMIENTO

PARQUE - ESCENARIO	Parque urbanización el teñidero 04-014
CODIGO	04-014
LOCALIDAD	San Cristobal
DIRECCIÓN	Cra 8 #70, Bogotá

FECHA DE VISITA		
25	5	2026
Día	Mes	Año

I. PROPOSITO DE LA VISITA

Durante la visita al parque se realizó un seguimiento a la infraestructura física del lugar, identificando el estado actual de sus instalaciones y el deterioro de sus elementos principales.

II. LOCALIZACIÓN

Sistema Distrital de Parques y Escenarios Públicos Deportivos

Identificación del Parque: 04-014
 Estrato: 3
 Nombre Localidad: SAN CRISTOBAL
 Administración:
 Fecha incorporación: 2004/01/01
 Nivel: Proximidad
 Actuación: No tiene actuación
 Tipo de Parque: PARQUE VECINAL
 Tipología: 6
 Nombre del parque: Urbanización El Teñidero
 Estado: CERTIFICADO
 Identificador Localidad: 4
 Código Unidad Planeamiento Local: UPL21

Acercar a Compartir Cómo llegar

Imagen

III. DIAGNOSTICO DE VISITA

REGISTRO FOTOGRAFICO / EVIDENCIA	OBSERVACIONES
	el parque no cuenta con un tablero de identificación de código y nombre del parque ya fue vandalizado... el gimnasio esta en buen estado requiere pintura y mejoramiento del piso
	el parque cuenta con una cancha infantil sintética que requiere intervención porque tiene un hueco y tiene una cancha encerrada infantil que requieren mantenimiento el piso
	el parque cuenta con una cancha de microfútbol la cual se puede evidenciar que requiere un mantenimiento el piso
	el escenario cuenta con un gimnasio el cual requiere intervención el piso

el parque cuenta con una zona infantil de juegos la cual ya está deteriorado el piso y requiere intervención para cambio total

el escenario cuenta con una cancha de tenis la cual requiere una intervención para su señalización y demarcación

Para constancia de lo anterior, se firma la presente acta bajo la responsabilidad expresa de los que intervienen en ella, en Bogotá D.C., a los _____

25 días del mes de mayo de 2026
Día en numero mes en letra año

NOMBRE

EN REPRESENTACION DE

FIRMA

LUIS ALEJANDRO CASTAÑERA
Administrador Tecnico
Estructurante San Cristobal

ACTA DE VISITA TÉCNICA DE MANTENIMIENTO

PARQUE - ESCENARIO	San Jose Sur
CODIGO	04-021
LOCALIDAD	San Cristobal
DIRECCIÓN	Dg. 13 Sur #7a-1, Bogotá

FECHA DE VISITA		
25	5	2026
Día	Mes	Año

I. PROPOSITO DE LA VISITA

Durante la visita al parque se realizó un seguimiento a la infraestructura física del lugar, identificando el estado actual de sus instalaciones.

II. LOCALIZACION

Sistema Distrital de Parques y Escenarios Públicos Deportivos (1 de 2)

Identificación del Parque: 04-021
 Estrato: 3
 Nombre Localidad: SAN CRISTOBAL
 Administración:
 Fecha incorporación: 2004/01/01
 Nivel: Proximidad
 Actuación: No tiene actuacion
 Tipo de Parque: PARQUE VECINAL
 Tipología: 6
 Nombre del parque: San Jose Sur
 Estado: SIN CERTIFICAR
 Identificador Localidad: 4
 Código Unidad Planeamiento Local: UPL21

III. DIAGNOSTICO DE VISITA

REGISTRO FOTOGRAFICO / EVIDENCIA	OBSERVACIONES
	Se evidencia existe busto con grafiti en la parte posterior aceptable y bastante zona verde
	se evidencia zona de juegos infantiles en regular estado pero requieren mantenimiento y pintura, su base piso esta deteriorado, la zona peatonal presenta levantamiento de adoquines, la silleria los espaldares presentan oxido requiere pintura, hay canecasde basura en deterioro
	Existe una cancha de multifuncional para microfutbol y baloncesto con mural de piso pintura realizado por la comunidad, los tableros de baloncesto pintados con imágenes, las mallas de impacto y perimetrales estan en mal estado.

Para constancia de lo anterior, se firma la presente acta bajo la responsabilidad expresa de los que intervienen en ella, en Bogotá D.C., a los

25 días del mes de mayo de 2026

Día en número

días del mes de

mayo

de

2026

año

NOMBRE	EN REPRESENTACION DE	FIRMA
--------	----------------------	-------

LUIS ALEJANDRO CASTAÑERA
 Administrador Técnico
 Estructurante San Cristobal

IDRD

ACTA DE VISITA TÉCNICA DE MANTENIMIENTO

PARQUE - ESCENARIO	San Cristobal Alto
CODIGO	04-025
LOCALIDAD	San Cristobal
DIRECCIÓN	Tv. 11 Bis Este #70-04 sur, Bogotá

FECHA DE VISITA		
25	5	2026
Día	Mes	Año

I. PROPOSITO DE LA VISITA

Durante la visita al parque se realizó un seguimiento a la infraestructura física del lugar, identificando el estado actual de sus instalaciones y el deterioro de sus elementos principales.

II. LOCALIZACION

III. DIAGNOSTICO DE VISITA

REGISTRO FOTOGRAFICO / EVIDENCIA	OBSERVACIONES
	Es una Zona verde junto al río Fucha tiene mucho pasto y arboles. Por el otro costado queda una calle vehicular

Para constancia de lo anterior, se firma la presente acta bajo la responsabilidad expresa de los que intervienen en ella, en Bogotá D.C., a los

25 días del mes de mayo de 2026

NOMBRE	EN REPRESENTACION DE	FIRMA
--------	----------------------	-------

LUIS ALEJANDRO CASTAÑERA
 Administrador Técnico

IDRD

ACTA DE VISITA TÉCNICA DE MANTENIMIENTO

PARQUE - ESCENARIO	Urbanización Villa Javier 04-032
CODIGO	04-032
LOCALIDAD	San Cristobal
DIRECCIÓN	Cra. 5a #814, Bogotá

FECHA DE VISITA		
25	5	2026
Día	Mes	Año

I. PROPOSITO DE LA VISITA

Durante la visita al parque se realizó un seguimiento a la infraestructura física del lugar, identificando el estado actual de sus instalaciones y el deterioro de sus elementos principales.

II. LOCALIZACIÓN

Imagen

III. DIAGNOSTICO DE VISITA

REGISTRO FOTOGRAFICO / EVIDENCIA	OBSERVACIONES
	la cancha de microfútbol se encuentra en buen estado solo es hacer mantenimiento a rejas de impacto y rejas laterales
	el parque cuenta con un monumento el cual se encuentra en buen estado solo requiere mantenimiento de corte de césped
	el escenario cuenta con un gimnasio el cual se encuentra en buen estado solo requiere pintura y algunas bancas mejorarles su servicio
	el parque cuenta con una cancha de básquetbol la cual se encuentra en buen estado solo requiere mantenimiento a las mayas laterales de impacto

el parque cuenta con zona infantil de juegos donde debe ser intervenida la el piso y mejoramiento de pintura

Para constancia de lo anterior, se firma la presente acta bajo la responsabilidad expresa de los que intervienen en ella, en Bogotá D.C., a los _____

25 días del mes de mayo de 2026
Día en numero mes en letra año

NOMBRE

EN REPRESENTACION DE

FIRMA

LUIS ALEJANDRO CASTAÑERA
Administrador Tecnico
Estructurante San Cristobal

IDRD

ACTA DE VISITA TÉCNICA DE MANTENIMIENTO

PARQUE - ESCENARIO	Urbanizacion La Maria
CODIGO	04-044
LOCALIDAD	San Cristobal
DIRECCIÓN	Cra. 3 #8 Sur-1 a 8 Sur-47, Bogotá

FECHA DE VISITA		
25	5	2026
Día	Mes	Año

I. PROPOSITO DE LA VISITA

Durante la visita al parque se realizó un seguimiento a la infraestructura física del lugar, identificando el estado actual de sus instalaciones y el deterioro de sus elementos principales.

II. LOCALIZACION

Imagen

III. DIAGNOSTICO DE VISITA

REGISTRO FOTOGRAFICO / EVIDENCIA	OBSERVACIONES
	el parque cuenta con la ficha técnica vandalizada con grafitis y pintura y stickers
	el parque le falta un columpio y se evidencia que las bases de los tunales se encuentran oxidadas
	el parque tiene zona infantil pero el encerramiento deteriorado le hace falta las mayas de impacto
	el parque cuenta con un pasamanos arcaico y el encerramiento incompleto
	el parque tiene gimnasio zona de gimnasio requiere mantenimiento y pintura

Para constancia de lo anterior, se firma la presente acta bajo la responsabilidad expresa de los que intervienen en ella, en Bogotá D.C., a los _____

25 días del mes de mayo de 2026

Día en palabras

mes en letra

año

NOMBRE	EN REPRESENTACION DE	FIRMA
--------	----------------------	-------

LUIS ALEJANDRO CASTAÑERA
Administrador Técnico
Estructurante San Cristobal

IDRD

ACTA DE VISITA TÉCNICA DE MANTENIMIENTO

PARQUE - ESCENARIO	Caja Social De Ahorros-El Rincon De San Nicolas
CODIGO	04-245
LOCALIDAD	San Cristobal
DIRECCIÓN	Tv. 1a Este #12 Sur-98, Bogotá

FECHA DE VISITA		
25	5	2026
Día	Mes	Año

I. PROPOSITO DE LA VISITA

Durante la visita al parque se realizó un seguimiento a la infraestructura física del lugar, identificando el estado actual de sus instalaciones y el deterioro de sus elementos principales.

II. LOCALIZACION

III. DIAGNOSTICO DE VISITA

REGISTRO FOTOGRAFICO / EVIDENCIA	OBSERVACIONES
	Se evidencia que el parque en mención se encuentra dentro del encerramiento del conjunto residencial

Para constancia de lo anterior, se firma la presente acta bajo la responsabilidad expresa de los que intervienen en ella, en Bogotá D.C., a los _____

25 días del mes de mayo de 2026

NOMBRE	EN REPRESENTACION DE	FIRMA
---------------	-----------------------------	--------------

LUIS ALEJANDRO CASTAÑERA
 Administrador Técnico
 Estructurante San Cristobal

ACTA DE VISITA TÉCNICA DE MANTENIMIENTO

PARQUE - ESCENARIO	Quinta Ramos
CODIGO	04-246
LOCALIDAD	San Cristobal
DIRECCIÓN	Cl. 13 Sur # 8-38

FECHA DE VISITA		
25	5	2026
Día	Mes	Año

I. PROPOSITO DE LA VISITA

Durante la visita al parque se realizó un seguimiento a la infraestructura física del lugar, identificando el estado actual de sus instalaciones y el deterioro de sus elementos principales.

II. LOCALIZACION

Sistema Distrital de Parques y Escenarios Públicos Deportivos

Identificación del Parque: 04-246
 Estrato: 3
 Nombre Localidad: SAN CRISTOBAL
 Administración:
 Fecha Incorporación: 2004/01/01
 Nivel: Proximidad
 Actuación: No tiene actuación
 Tipo de Parque: PARQUE VECINAL
 Tipología: 6
 Nombre del parque: Quinta Ramos
 Estado: CERTIFICADO
 Identificador Localidad: 4
 Código Unidad Planeamiento Local: UPL21

Acercar a Compartir Cómo llegar

Imagen

III. DIAGNOSTICO DE VISITA

REGISTRO FOTOGRAFICO / EVIDENCIA	OBSERVACIONES
	la placa que identifica el escenario se encuentra en buen estado donde se puede verificar el nombre del parque y el código
	la zona infantil del parque se encuentra en buen estado tanto su encerramiento como pintura y también el piso
	la cancha en asfalto tiene un estado aceptable pero las bancas ya muestran deterioro y el encerramiento requiere mantenimiento
	la zona de gimnasio está en buen estado pero el piso muestra deterioro requiere intervención
	hay un parque infantil el cual se encuentra en muy buen estado como también su encerramiento

Para constancia de lo anterior, se firma la presente acta bajo la responsabilidad expresa de los que intervienen en ella, en Bogotá D.C., a los 25 días del mes de mayo de 2026

NOMBRE	EN REPRESENTACION DE	FIRMA
LUIS ALEJANDRO CASTAÑERA Administrador Técnico Estructurante San Cristobal	IDRD	

ACTA DE VISITA TÉCNICA DE MANTENIMIENTO

PARQUE - ESCENARIO	Santa Ana Sur Etapa I
CODIGO	04-257
LOCALIDAD	San Cristobal
DIRECCIÓN	Cl. 13 Sur #3a-67, Bogotá

FECHA DE VISITA		
25	5	2026
Día	Mes	Año

I. PROPOSITO DE LA VISITA

Durante la visita al parque se realizó un seguimiento a la infraestructura física del lugar, identificando el estado actual de sus instalaciones.

II. LOCALIZACION

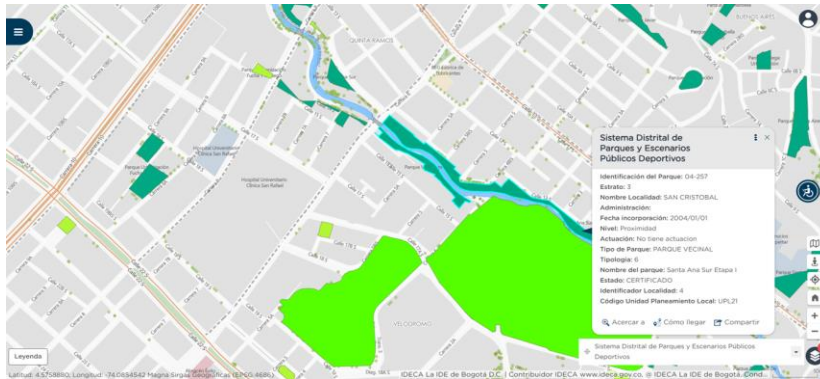

III. DIAGNOSTICO DE VISITA

REGISTRO FOTOGRAFICO / EVIDENCIA	OBSERVACIONES
	Se evidencia en la visita bastante zona verde de caracter complementativo y las bancas presentan deterioro en pintura (oxido), el sendero peatonal esta en buen estado.

Para constancia de lo anterior, se firma la presente acta bajo la responsabilidad expresa de los que intervienen en ella, en Bogotá D.C., a los

25 días del mes de mayo de 2026
Día en numero mes en letra año

NOMBRE	EN REPRESENTACION DE	FIRMA
---------------	-----------------------------	--------------

LUIS ALEJANDRO CASTAÑERA
 Administrador Técnico
 Estructurante San Cristobal

IDRD

ACTA DE VISITA TÉCNICA DE MANTENIMIENTO

PARQUE - ESCENARIO	Santa Ana Sur Etapa I	FECHA DE VISITA		
CODIGO	04-380	25	5	2026
LOCALIDAD	San Cristobal	Día	Mes	Año
DIRECCIÓN	Cl. 12 Sur #3-65, Bogotá			

I. PROPOSITO DE LA VISITA

Durante la visita al parque se realizó un seguimiento a la infraestructura física del lugar, identificando el estado actual de sus instalaciones y el deterioro de sus elementos principales.

II. LOCALIZACIÓN

Imagen

III. DIAGNOSTICO DE VISITA

REGISTRO FOTOGRAFICO / EVIDENCIA	OBSERVACIONES
	se evidencia que para poder ingresar a el parque hay una puerta muy pequeña con deterioro no tiene accesibilidad el ingreso al escenario
	se evidencia que hay tres parálisis los cuales pueden servir de astas para banderas y la cancha de microfútbol se encuentra en bastante deterioro el encerramiento está aceptable pero requiere mantenimiento
	se evidencia en la cancha de microfútbol que hay muy huecos que permiten la práctica deportiva y se requiere intervención
	se evidencia que el parque zona infantil tiene en algunas zonas grafitis el piso está muy deteriorado y ya tiene partes verdes hay una pequeña gradería que está deteriorada se requiere intervención y pintura

Para constancia de lo anterior, se firma la presente acta bajo la responsabilidad expresa de los que intervienen en ella, en Bogotá D.C., a los

25 días del mes de mayo de 2026

Día en numero

días del mes de

mes en letra

de

año

NOMBRE	EN REPRESENTACION DE	FIRMA
---------------	-----------------------------	--------------

LUIS ALEJANDRO CASTAÑERA
Administrador Técnico
Estructurante San Cristobal

IDRD

ACTA DE VISITA TÉCNICA DE MANTENIMIENTO

PARQUE - ESCENARIO	Torre Arjona
CODIGO	04-386
LOCALIDAD	San Cristobal
DIRECCIÓN	Cra. 7a #8b Sur-1, Bogotá

FECHA DE VISITA		
25	5	2026
Día	Mes	Año

I. PROPOSITO DE LA VISITA

Durante la visita al parque se realizó un seguimiento a la infraestructura física del lugar, identificando el estado actual de sus instalaciones y el deterioro de sus elementos principales.

II. LOCALIZACION

III. DIAGNOSTICO DE VISITA

REGISTRO FOTOGRAFICO / EVIDENCIA	OBSERVACIONES
	CERRAMIENTO PERIMETRAL POR PARTE DEL CONJUNTO RESIDENCIAL

Para constancia de lo anterior, se firma la presente acta bajo la responsabilidad expresa de los que intervienen en ella, en Bogotá D.C., a los _____

25 días del mes de mayo de 2026
Día en número mes en letra año

NOMBRE	EN REPRESENTACION DE	FIRMA
--------	----------------------	-------

LUIS ALEJANDRO CASTAÑERA
 Administrador Técnico
 Estructurante San Cristobal

IDRD

ACTA DE VISITA TÉCNICA DE MANTENIMIENTO

PARQUE - ESCENARIO	El Rincon De San Nicolas
CODIGO	04-399
LOCALIDAD	San Cristobal
DIRECCIÓN	Cra. 5 Este #12d Sur-11, Bogotá

FECHA DE VISITA		
25	5	2026
Día	Mes	Año

I. PROPOSITO DE LA VISITA

Durante la visita al parque se realizó un seguimiento a la infraestructura física del lugar, identificando el estado actual de sus instalaciones y el deterioro de sus elementos principales.

II. LOCALIZACION

Sistema Distrital de Parques y Escenarios Públicos Deportivos

- Identificación del Parque: 04-399
- Estrato: 3
- Nombre Localidad: SAN CRISTOBAL
- Administración:
- Fecha incorporación: 2004/01/01
- Nivel: Proximidad
- Actuación: No tiene actuacion
- Tipo de Parque: PARQUE VECINAL
- Tipología: 6
- Nombre del parque: El Rincon De San Nicolas
- Estado: CERTIFICADO
- Identificador Localidad: 4
- Código Unidad Planeamiento Local: UPL21

Acercar a Cómo llegar Compartir

III. DIAGNOSTICO DE VISITA

REGISTRO FOTOGRAFICO / EVIDENCIA	OBSERVACIONES
	<p>Es una Zona verde que no tiene acceso libre, esta con encerramiento en cerca viva y metalica y tiene un pasamanos y varias bancas de semento.</p>

Para constancia de lo anterior, se firma la presente acta bajo la responsabilidad expresa de los que intervienen en ella, en Bogotá D.C., a los _____

25
Día en número

días del mes de

mayo
mes en letra

de

2026
año

NOMBRE	EN REPRESENTACION DE	FIRMA
--------	----------------------	-------

ACTA DE VISITA TÉCNICA DE MANTENIMIENTO

PARQUE - ESCENARIO	La Coruña
CODIGO	04-401
LOCALIDAD	San Cristobal
DIRECCIÓN	Cl. 10 Sur # 7-68, Bogotá, D.C.

FECHA DE VISITA		
25	5	2026
Día	Mes	Año

I. PROPOSITO DE LA VISITA

Durante la visita al parque se realizó un seguimiento a la infraestructura física del lugar, identificando el estado actual de sus instalaciones y el deterioro de sus elementos principales.

II. LOCALIZACION

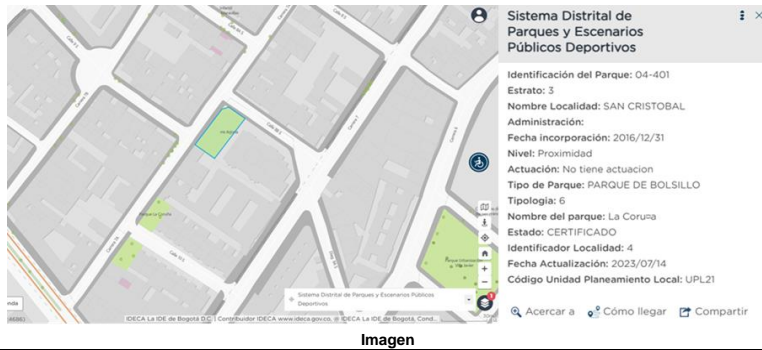

III. DIAGNOSTICO DE VISITA

REGISTRO FOTOGRAFICO / EVIDENCIA	OBSERVACIONES
	Es un Lote no es un parque

Para constancia de lo anterior, se firma la presente acta bajo la responsabilidad expresa de los que intervienen en ella, en Bogotá D.C., a los _____

 25 días del mes de mayo de 2026
Día en numero mes en letra año

NOMBRE	EN REPRESENTACION DE	FIRMA
LUIS ALEJANDRO CASTAÑERA Administrador Técnico Estructurante San Cristobal	IDRD	

BITÁCORA DE ACTIVIDADES PARQUE ESTRUCTURANTE Y CEFE SAN CRISTOBAL

INFORME No: 4

FECHA DEL INFORME: 30/5/2026

NOMBRE DEL CONTRATISTA:
HAWID ALEXANDER LADINO GOMEZ

CÓDIGO DEL PARQUE: 04-127

No CONTRATO Y FECHA: IDRD-CTO-1063 2026

FECHA	FUNCIONES REALIZADAS	EVIDENCIAS
viernes 1 de mayo de 2026	<ul style="list-style-type: none"> * Se efectúa recorrido de forma presencial al parque Metropolitano San Cristobal y CEFE San Cristobal asignados a mi administracion, verificando su estado, personal de vigilancia, servicios generales y mantenimientos preventivos, todo sin novedad. * Se atiende a la comunidad en general, Usuarios frecuentes de escuelas y clubes, personal de modulos, vendedores ambulantes, entidades publicas y privadas, que solicitan espacios o por algun motivo requieren asesoria por parte de la administracion. * Seguimiento Portal Ciudadano en alquiler canchas sinteticas, practica libre natacion y gimnasio * Seguimiento Programas Institucionales 	
sábado 2 de mayo de 2026	<ul style="list-style-type: none"> * Se efectúa recorrido de forma presencial al parque Metropolitano San Cristobal y CEFE San Cristobal asignados a mi administracion, verificando su estado, personal de vigilancia, servicios generales y mantenimientos preventivos, todo sin novedad. * Se atiende a la comunidad en general, Usuarios frecuentes de escuelas y clubes, personal de modulos, vendedores ambulantes, entidades publicas y privadas, que solicitan espacios o por algun motivo requieren asesoria por parte de la administracion. * Seguimiento Portal Ciudadano en alquiler canchas sinteticas, practica libre natacion y gimnasio * Seguimiento Programas Institucionales * Acompañamiento mantenimiento calderas * Acompañamiento Jairo Alfonso Bejarano Idrd Revisión Obras 	 
domingo 3 de mayo de 2026	<ul style="list-style-type: none"> * Se efectúa recorrido de forma presencial al parque Metropolitano San Cristobal y CEFE San Cristobal asignados a mi administracion, verificando su estado, personal de vigilancia, servicios generales y mantenimientos preventivos, todo sin novedad. * Se atiende a la comunidad en general, Usuarios frecuentes de escuelas y clubes, personal de modulos, vendedores ambulantes, entidades publicas y privadas, que solicitan espacios o por algun motivo requieren asesoria por parte de la administracion. * Seguimiento Portal Ciudadano en alquiler canchas sinteticas, practica libre natacion y gimnasio * Seguimiento Programas Institucionales 	
lunes 4 de mayo de 2026	<ul style="list-style-type: none"> * Se efectúa recorrido de forma presencial al parque Metropolitano San Cristobal y CEFE San Cristobal asignados a mi administracion, verificando su estado, personal de vigilancia, servicios generales y mantenimientos preventivos, todo sin novedad. * Se atiende a la comunidad en general, Usuarios frecuentes de escuelas y clubes, personal de modulos, vendedores ambulantes, entidades publicas y privadas, que solicitan espacios o por algun motivo requieren asesoria por parte de la administracion. * Seguimiento Portal Ciudadano en alquiler canchas sinteticas, practica libre natacion y gimnasio * Seguimiento Programas Institucionales 	  
martes 5 de mayo de 2026	<ul style="list-style-type: none"> * Se efectúa recorrido de forma presencial al parque Metropolitano San Cristobal y CEFE San Cristobal asignados a mi administracion, verificando su estado, personal de vigilancia, servicios generales y mantenimientos preventivos, todo sin novedad. * Se atiende a la comunidad en general, Usuarios frecuentes de escuelas y clubes, personal de modulos, vendedores ambulantes, entidades publicas y privadas, que solicitan espacios o por algun motivo requieren asesoria por parte de la administracion. * Seguimiento Portal Ciudadano en alquiler canchas sinteticas, practica libre natacion y gimnasio * Seguimiento Programas Institucionales 	 
miércoles 6 de mayo de 2026	<ul style="list-style-type: none"> * Se efectúa recorrido de forma presencial al parque Metropolitano San Cristobal y CEFE San Cristobal asignados a mi administracion, verificando su estado, personal de vigilancia, servicios generales y mantenimientos preventivos, todo sin novedad. * Se atiende a la comunidad en general, Usuarios frecuentes de escuelas y clubes, personal de modulos, vendedores ambulantes, entidades publicas y privadas, que solicitan espacios o por algun motivo requieren asesoria por parte de la administracion. * Seguimiento Portal Ciudadano en alquiler canchas sinteticas, practica libre natacion y gimnasio * Seguimiento Programas Institucionales 	  

<p>jueves 7 de mayo de 2026</p>	<ul style="list-style-type: none"> * Se efectúa recorrido de forma presencial al parque Metropolitano San Cristobal y CEFE San Cristobal asignados a mi administracion, verificando su estado, personal de vigilancia, servicios generales y mantenimientos preventivos, todo sin novedad. * Se atiende a la comunidad en general, Usuarios frecuentes de escuelas y clubes, personal de modulos, vendedores ambulantes, entidades publicas y privadas, que solicitan espacios o por algun motivo requieren asesoria por parte de la administracion. * Seguimiento Portal Ciudadano en alquiler canchas sinteticas, practica libre natacion y gimnasio * Seguimiento Programas Institucionales 	
<p>viernes 8 de mayo de 2026</p>	<ul style="list-style-type: none"> * Se efectúa recorrido de forma presencial al parque Metropolitano San Cristobal y CEFE San Cristobal asignados a mi administracion, verificando su estado, personal de vigilancia, servicios generales y mantenimientos preventivos, todo sin novedad. * Se atiende a la comunidad en general, Usuarios frecuentes de escuelas y clubes, personal de modulos, vendedores ambulantes, entidades publicas y privadas, que solicitan espacios o por algun motivo requieren asesoria por parte de la administracion. * Seguimiento Portal Ciudadano en alquiler canchas sinteticas, practica libre natacion y gimnasio * Seguimiento Programas Institucionales 	
<p>sábado 9 de mayo de 2026</p>	<ul style="list-style-type: none"> * Se efectúa recorrido de forma presencial al parque Metropolitano San Cristobal y CEFE San Cristobal asignados a mi administracion, verificando su estado, personal de vigilancia, servicios generales y mantenimientos preventivos, todo sin novedad. * Se atiende a la comunidad en general, Usuarios frecuentes de escuelas y clubes, personal de modulos, vendedores ambulantes, entidades publicas y privadas, que solicitan espacios o por algun motivo requieren asesoria por parte de la administracion. * Seguimiento Portal Ciudadano en alquiler canchas sinteticas, practica libre natacion y gimnasio * Seguimiento Programas Institucionales 	
<p>domingo 10 de mayo de 2026</p>	<ul style="list-style-type: none"> * Se efectúa recorrido de forma presencial al parque Metropolitano San Cristobal y CEFE San Cristobal asignados a mi administracion, verificando su estado, personal de vigilancia, servicios generales y mantenimientos preventivos, todo sin novedad. * Se atiende a la comunidad en general, Usuarios frecuentes de escuelas y clubes, personal de modulos, vendedores ambulantes, entidades publicas y privadas, que solicitan espacios o por algun motivo requieren asesoria por parte de la administracion. * Seguimiento Portal Ciudadano en alquiler canchas sinteticas, practica libre natacion y gimnasio * Seguimiento Programas Institucionales 	
<p>lunes 11 de mayo de 2026</p>	<ul style="list-style-type: none"> * Se efectúa recorrido de forma presencial al parque Metropolitano San Cristobal y CEFE San Cristobal asignados a mi administracion, verificando su estado, personal de vigilancia, servicios generales y mantenimientos preventivos, todo sin novedad. * Se atiende a la comunidad en general, Usuarios frecuentes de escuelas y clubes, personal de modulos, vendedores ambulantes, entidades publicas y privadas, que solicitan espacios o por algun motivo requieren asesoria por parte de la administracion. * Seguimiento Portal Ciudadano en alquiler canchas sinteticas, practica libre natacion y gimnasio * Seguimiento Programas Institucionales 	
<p>martes 12 de mayo de 2026</p>	<ul style="list-style-type: none"> * Se efectúa recorrido de forma presencial al parque Metropolitano San Cristobal y CEFE San Cristobal asignados a mi administracion, verificando su estado, personal de vigilancia, servicios generales y mantenimientos preventivos, todo sin novedad. * Se atiende a la comunidad en general, Usuarios frecuentes de escuelas y clubes, personal de modulos, vendedores ambulantes, entidades publicas y privadas, que solicitan espacios o por algun motivo requieren asesoria por parte de la administracion. * Seguimiento Portal Ciudadano en alquiler canchas sinteticas, practica libre natacion y gimnasio * Seguimiento Programas Institucionales 	
<p>miércoles 13 de mayo de 2026</p>	<ul style="list-style-type: none"> * Se efectúa recorrido de forma presencial al parque Metropolitano San Cristobal y CEFE San Cristobal asignados a mi administracion, verificando su estado, personal de vigilancia, servicios generales y mantenimientos preventivos, todo sin novedad. * Se atiende a la comunidad en general, Usuarios frecuentes de escuelas y clubes, personal de modulos, vendedores ambulantes, entidades publicas y privadas, que solicitan espacios o por algun motivo requieren asesoria por parte de la administracion. * Seguimiento Portal Ciudadano en alquiler canchas sinteticas, practica libre natacion y gimnasio * Seguimiento Programas Institucionales 	

<p>jueves 14 de mayo de 2026</p>	<ul style="list-style-type: none"> * Se efectúa recorrido de forma presencial al parque Metropolitano San Cristobal y CEFE San Cristobal asignados a mi administración, verificando su estado, personal de vigilancia, servicios generales y mantenimientos preventivos, todo sin novedad. * Se atiende a la comunidad en general, Usuarios frecuentes de escuelas y clubes, personal de modulos, vendedores ambulantes, entidades publicas y privadas, que solicitan espacios o por algun motivo requieren asesoria por parte de la administración. * Seguimiento Portal Ciudadano en alquiler canchas sinteticas, practica libre natacion y gimnasio * Seguimiento Programas Institucionales 	
<p>viernes 15 de mayo de 2026</p>	<ul style="list-style-type: none"> * Se efectúa recorrido de forma presencial al parque Metropolitano San Cristobal y CEFE San Cristobal asignados a mi administración, verificando su estado, personal de vigilancia, servicios generales y mantenimientos preventivos, todo sin novedad. * Se atiende a la comunidad en general, Usuarios frecuentes de escuelas y clubes, personal de modulos, vendedores ambulantes, entidades publicas y privadas, que solicitan espacios o por algun motivo requieren asesoria por parte de la administración. * Seguimiento Portal Ciudadano en alquiler canchas sinteticas, practica libre natacion y gimnasio * Seguimiento Programas Institucionales 	
<p>sábado 16 de mayo de 2026</p>	<ul style="list-style-type: none"> * Se efectúa recorrido de forma presencial al parque Metropolitano San Cristobal y CEFE San Cristobal asignados a mi administración, verificando su estado, personal de vigilancia, servicios generales y mantenimientos preventivos, todo sin novedad. * Se atiende a la comunidad en general, Usuarios frecuentes de escuelas y clubes, personal de modulos, vendedores ambulantes, entidades publicas y privadas, que solicitan espacios o por algun motivo requieren asesoria por parte de la administración. * Seguimiento Portal Ciudadano en alquiler canchas sinteticas, practica libre natacion y gimnasio * Seguimiento Programas Institucionales 	
<p>domingo 17 de mayo de 2026</p>	<ul style="list-style-type: none"> * Se efectúa recorrido de forma presencial al parque Metropolitano San Cristobal y CEFE San Cristobal asignados a mi administración, verificando su estado, personal de vigilancia, servicios generales y mantenimientos preventivos, todo sin novedad. * Se atiende a la comunidad en general, Usuarios frecuentes de escuelas y clubes, personal de modulos, vendedores ambulantes, entidades publicas y privadas, que solicitan espacios o por algun motivo requieren asesoria por parte de la administración. * Seguimiento Portal Ciudadano en alquiler canchas sinteticas, practica libre natacion y gimnasio * Seguimiento Programas Institucionales 	
<p>lunes 18 de mayo de 2026</p>	<ul style="list-style-type: none"> * Se efectúa recorrido de forma presencial al parque Metropolitano San Cristobal y CEFE San Cristobal asignados a mi administración, verificando su estado, personal de vigilancia, servicios generales y mantenimientos preventivos, todo sin novedad. * Se atiende a la comunidad en general, Usuarios frecuentes de escuelas y clubes, personal de modulos, vendedores ambulantes, entidades publicas y privadas, que solicitan espacios o por algun motivo requieren asesoria por parte de la administración. * Seguimiento Portal Ciudadano en alquiler canchas sinteticas, practica libre natacion y gimnasio * Seguimiento Programas Institucionales 	
<p>martes 19 de mayo de 2026</p>	<ul style="list-style-type: none"> * Se efectúa recorrido de forma presencial al parque Metropolitano San Cristobal y CEFE San Cristobal asignados a mi administración, verificando su estado, personal de vigilancia, servicios generales y mantenimientos preventivos, todo sin novedad. * Se atiende a la comunidad en general, Usuarios frecuentes de escuelas y clubes, personal de modulos, vendedores ambulantes, entidades publicas y privadas, que solicitan espacios o por algun motivo requieren asesoria por parte de la administración. * Seguimiento Portal Ciudadano en alquiler canchas sinteticas, practica libre natacion y gimnasio * Seguimiento Programas Institucionales 	
<p>miércoles 20 de mayo de 2026</p>	<ul style="list-style-type: none"> * Se efectúa recorrido de forma presencial al parque Metropolitano San Cristobal y CEFE San Cristobal asignados a mi administración, verificando su estado, personal de vigilancia, servicios generales y mantenimientos preventivos, todo sin novedad. * Se atiende a la comunidad en general, Usuarios frecuentes de escuelas y clubes, personal de modulos, vendedores ambulantes, entidades publicas y privadas, que solicitan espacios o por algun motivo requieren asesoria por parte de la administración. * Seguimiento Portal Ciudadano en alquiler canchas sinteticas, practica libre natacion y gimnasio * Seguimiento Programas Institucionales 	

<p>jueves 21 de mayo de 2026</p>	<ul style="list-style-type: none"> * Se efectúa recorrido de forma presencial al parque Metropolitano San Cristobal y CEFE San Cristobal asignados a mi administracion, verificando su estado, personal de vigilancia, servicios generales y mantenimientos preventivos, todo sin novedad. * Se atiende a la comunidad en general, Usuarios frecuentes de escuelas y clubes, personal de modulos, vendedores ambulantes, entidades publicas y privadas, que solicitan espacios o por algun motivo requieren asesoria por parte de la administracion. * Seguimiento Portal Ciudadano en alquiler canchas sinteticas, practica libre natacion y gimnasio * Seguimiento Programas Institucionales 	
<p>viernes 22 de mayo de 2026</p>	<ul style="list-style-type: none"> * Se efectúa recorrido de forma presencial al parque Metropolitano San Cristobal y CEFE San Cristobal asignados a mi administracion, verificando su estado, personal de vigilancia, servicios generales y mantenimientos preventivos, todo sin novedad. * Se atiende a la comunidad en general, Usuarios frecuentes de escuelas y clubes, personal de modulos, vendedores ambulantes, entidades publicas y privadas, que solicitan espacios o por algun motivo requieren asesoria por parte de la administracion. * Seguimiento Portal Ciudadano en alquiler canchas sinteticas, practica libre natacion y gimnasio * Seguimiento Programas Institucionales 	
<p>sábado 23 de mayo de 2026</p>	<ul style="list-style-type: none"> * Se efectúa recorrido de forma presencial al parque Metropolitano San Cristobal y CEFE San Cristobal asignados a mi administracion, verificando su estado, personal de vigilancia, servicios generales y mantenimientos preventivos, todo sin novedad. * Se atiende a la comunidad en general, Usuarios frecuentes de escuelas y clubes, personal de modulos, vendedores ambulantes, entidades publicas y privadas, que solicitan espacios o por algun motivo requieren asesoria por parte de la administracion. * Seguimiento Portal Ciudadano en alquiler canchas sinteticas, practica libre natacion y gimnasio * Seguimiento Programas Institucionales 	
<p>domingo 24 de mayo de 2026</p>	<ul style="list-style-type: none"> * Se efectúa recorrido de forma presencial al parque Metropolitano San Cristobal y CEFE San Cristobal asignados a mi administracion, verificando su estado, personal de vigilancia, servicios generales y mantenimientos preventivos, todo sin novedad. * Se atiende a la comunidad en general, Usuarios frecuentes de escuelas y clubes, personal de modulos, vendedores ambulantes, entidades publicas y privadas, que solicitan espacios o por algun motivo requieren asesoria por parte de la administracion. * Seguimiento Portal Ciudadano en alquiler canchas sinteticas, practica libre natacion y gimnasio * Seguimiento Programas Institucionales 	<p>VER MINUTA VIGILANCIA</p>
<p>lunes 25 de mayo de 2026</p>	<ul style="list-style-type: none"> * Se efectúa recorrido de forma presencial al parque Metropolitano San Cristobal y CEFE San Cristobal asignados a mi administracion, verificando su estado, personal de vigilancia, servicios generales y mantenimientos preventivos, todo sin novedad. * Se atiende a la comunidad en general, Usuarios frecuentes de escuelas y clubes, personal de modulos, vendedores ambulantes, entidades publicas y privadas, que solicitan espacios o por algun motivo requieren asesoria por parte de la administracion. * Seguimiento Portal Ciudadano en alquiler canchas sinteticas, practica libre natacion y gimnasio * Seguimiento Programas Institucionales 	<p>VER MINUTA VIGILANCIA</p>
<p>martes 26 de mayo de 2026</p>	<ul style="list-style-type: none"> * Se efectúa recorrido de forma presencial al parque Metropolitano San Cristobal y CEFE San Cristobal asignados a mi administracion, verificando su estado, personal de vigilancia, servicios generales y mantenimientos preventivos, todo sin novedad. * Se atiende a la comunidad en general, Usuarios frecuentes de escuelas y clubes, personal de modulos, vendedores ambulantes, entidades publicas y privadas, que solicitan espacios o por algun motivo requieren asesoria por parte de la administracion. * Seguimiento Portal Ciudadano en alquiler canchas sinteticas, practica libre natacion y gimnasio * Seguimiento Programas Institucionales 	<p>VER MINUTA VIGILANCIA</p>
<p>miércoles 27 de mayo de 2026</p>	<ul style="list-style-type: none"> * Se efectúa recorrido de forma presencial al parque Metropolitano San Cristobal y CEFE San Cristobal asignados a mi administracion, verificando su estado, personal de vigilancia, servicios generales y mantenimientos preventivos, todo sin novedad. * Se atiende a la comunidad en general, Usuarios frecuentes de escuelas y clubes, personal de modulos, vendedores ambulantes, entidades publicas y privadas, que solicitan espacios o por algun motivo requieren asesoria por parte de la administracion. * Seguimiento Portal Ciudadano en alquiler canchas sinteticas, practica libre natacion y gimnasio * Seguimiento Programas Institucionales 	<p>VER MINUTA VIGILANCIA</p>
<p>jueves 28 de mayo de 2026</p>	<ul style="list-style-type: none"> * Se efectúa recorrido de forma presencial al parque Metropolitano San Cristobal y CEFE San Cristobal asignados a mi administracion, verificando su estado, personal de vigilancia, servicios generales y mantenimientos preventivos, todo sin novedad. * Se atiende a la comunidad en general, Usuarios frecuentes de escuelas y clubes, personal de modulos, vendedores ambulantes, entidades publicas y privadas, que solicitan espacios o por algun motivo requieren asesoria por parte de la administracion. * Seguimiento Portal Ciudadano en alquiler canchas sinteticas, practica libre natacion y gimnasio * Seguimiento Programas Institucionales 	<p>VER MINUTA VIGILANCIA</p>

<p>viernes 29 de mayo de 2026</p>	<ul style="list-style-type: none"> * Se efectúa recorrido de forma presencial al parque Metropolitano San Cristobal y CEFE San Cristobal asignados a mi administracion, verificando su estado, personal de vigilancia, servicios generales y mantenimientos preventivos, todo sin novedad. * Se atiende a la comunidad en general, Usuarios frecuentes de escuelas y clubes, personal de modulos, vendedores ambulantes, entidades publicas y privadas, que solicitan espacios o por algun motivo requieren asesoria por parte de la administracion. * Seguimiento Portal Ciudadano en alquiler canchas sinteticas, practica libre natacion y gimnasio * Seguimiento Programas Institucionales 	<p>VER MINUTA VIGILANCIA</p>
<p>sábado 30 de mayo de 2026</p>	<ul style="list-style-type: none"> * Se efectúa recorrido de forma presencial al parque Metropolitano San Cristobal y CEFE San Cristobal asignados a mi administracion, verificando su estado, personal de vigilancia, servicios generales y mantenimientos preventivos, todo sin novedad. * Se atiende a la comunidad en general, Usuarios frecuentes de escuelas y clubes, personal de modulos, vendedores ambulantes, entidades publicas y privadas, que solicitan espacios o por algun motivo requieren asesoria por parte de la administracion. * Seguimiento Portal Ciudadano en alquiler canchas sinteticas, practica libre natacion y gimnasio * Seguimiento Programas Institucionales 	<p>VER MINUTA VIGILANCIA</p>
<p>OLGALUCIA SILVA Profesional Especializado</p>		<p>HAWID ALEXANDER LADINO GOMEZ Contratista</p>

RE: ENTREGA DE ARCHIVO PARQUE ESTRUCTURANTE SAN CRISTOBAL Y CENTRO FELICIDAD SAN CRISTOBAL

Desde San Cristobal <sancristobal@idrd.gov.co>

Fecha Mar 24/03/2026 18:08

Para Betty Del Socorro Bula Arroyo <betty.bula@idrd.gov.co>

 2 archivos adjuntos (294 KB)

FUID CENTRO FELICIDAD SAN CRISTOBAL.pdf; FUID PARQUE ESTRUCTURANTE SAN CRISTOBAL.pdf;

ADMINISTRACIÓN ESTRUCTURANTE SAN CRISTÓBAL

SUBDIRECCIÓN TÉCNICA DE PARQUES

sancristobal@idrd.gov.co

Calle 17 A Sur # 2ª - 50 Este

Deja una huella verde, ahorra papel, energía y agua.

¡No imprimas este correo!

BOGOTÁ
Instituto Distrital de Recreación y Deporte
Calle 63 # 59A - 06

AVISO LEGAL
El contenido de este mensaje de correo electrónico institucional y todos los archivos adjuntos a éste contienen información de carácter confidencial y/o uso privativo del INSTITUTO DISTRITAL DE RECREACIÓN Y DEPORTE, y es para uso privilegiado de sus destinatarios. Al destinatario se le considera custodio de la información implícita y debe velar por su confidencialidad, integridad y privacidad. Cualquier uso, divulgación, copia, distribución, impresión o acto derivado del conocimiento total o parcial de este mensaje será sancionado de acuerdo con las normas legales vigentes. Si usted recibió este mensaje por error, por favor elimínelo y comuníquese con el remitente para informarle de este hecho.

De: San Cristobal

Enviado: martes, 24 de marzo de 2026 18:06

Para: Betty Del Socorro Bula Arroyo <betty.bula@idrd.gov.co>

Asunto: ENTREGA DE ARCHIVO PARQUE ESTRUCTURANTE SAN CRISTOBAL Y CENTRO FELICIDAD SAN CRISTOBAL

Buenas Tardes

Señora Betty cordial saludo

Solicitamos su colaboración indicándonos la fecha para hacer la entrega de 3 caja con 17 carpetas correspondientes a los prestamos de uso de parques y escenarios parque estructurante San Cristobal

2023, 2024 y 2025.

Solicitamos su colaboración indicándonos la fecha para hacer la entrega de 1 caja con 3 carpetas correspondientes a los informes de gestión CEFE San Cristobal 2023, 2024 y 2025.

ADMINISTRACIÓN ESTRUCTURANTE SAN CRISTÓBAL

SUBDIRECCIÓN TÉCNICA DE PARQUES

sancristobal@idrd.gov.co

Calle 17 A Sur # 2ª - 50 Este

Deja una huella verde, ahorra papel, energía y agua.

¡No imprimas este correo!

BOGOTÁ
Instituto Distrital de Recreación y Deporte
Calle 63 # 59A - 06

AVISO LEGAL
El contenido de este mensaje de correo electrónico institucional y todos los archivos adjuntos a éste contienen información de carácter confidencial y/o uso privativo del INSTITUTO DISTRITAL DE RECREACIÓN Y DEPORTE, y es para uso privilegiado de sus destinatarios. Al destinatario se le considera custodio de la información implícita y debe velar por su confidencialidad, integridad y privacidad. Cualquier uso, divulgación, copia, distribución, impresión o acto derivado del conocimiento total o parcial de este mensaje será sancionado de acuerdo con las normas legales vigentes. Si usted recibió este mensaje por error, por favor elimínelo y comuníquese con el remitente para informarle de este hecho.