



E.S.E. HOSPITAL SANTA ISABEL - SAN PEDRO MILAGROS

Nit: 800.014.405-2

COMPROBANTE DE EGRESO: OP 38647 Fecha: May.28/2026

2026 05 28 *****8,349,055.**

**MORALES VELEZ PAULINA

***** OCHO MILLONES TRESCIENTOS CUARENTA Y NUEVE MIL**CINCUENTA Y CINCO PESOS M/L.*****

Proveedor: MORALES VELEZ PAULINA	Nit/CC: 43.757.717
Cta. Banco: 01 -980017297	Vr Pagado: 8,349,055.
	Cheque: 2615
	Vr Cheque: 8,349,055.
Vr Letras: OCHO MILLONES TRESCIENTOS CUARENTA Y NUEVE MIL CINCUENTA Y CINCO PESOS M/L.	
Observaciones: GINECOLOGA PAGO DEL MES DE AMRZO-ABRIL	

VALORES

Vr. Bruto: 8,349,055.	Vr. Iva: 0.
Vr. Retención: 0.	Vr. Rete-Iva: 0.
	0.
	0.
	0.
N-Crédito: 0.	Vr. Descuento: 0.
	Vr. NETO: 8,349,055.

RELACION FACTURAS

Factura	Vr. Cancel	Fecha	Factura	Vr. Cancel	Fecha
FP 174	8,349,055.00	2026/05/25			

IMPUTACION CONTABLE

Cuenta	Nit	Centro De Costos	Valor
1 1 10 09 07			8,349,055.00
2 4 90 54 01	43,757,717		8,349,055.00

IMPUTACION PRESUPUESTAL

Vigencia	Unid Eje	Rubro	Valor
2026	3232	Servicios personaes (Pesonal asistencial)	8,349,055.00
Total:			8,349,055.00

Diana Conea

ELABORADO

[Handwritten signature]

REVISADO

[Handwritten signature]

APROBADO

Transacciones Realizadas

Empresa: HOSPITAL SANTA ISABEL SAN PEDRO
Tipo Identificación: NIT Persona Jurídica **No. Identificación:** 8000144052
Generado por: DIANA MILENA CORREA LOPERA

Detalle

Servicio	Tipo Producto	Nombre Producto Origen
Todos	Todos	Todos
No. Producto	Fecha Inicial	Fecha Final
Todos	2026/05/27	2026/06/05
Estado		
Todos		

Canal	WEB
Nro. Autorización	12363183
Fecha de Emisión	2026/05/28
Tipo Producto	Cuenta Ahorros
Nombre Producto Origen	CAH7297
Nro. Producto	****7297
Fecha de Pago	2026/05/28
Tipo Identificación	Cédula de Ciudadanía
Nro. Identificación	43757717

Beneficiario	MORALES VELEZ PAULINA
Valor a Pagar	\$8,349,055.00
Entidad Financiera	Bancolombia
Tipo Producto	Cuenta Ahorros
Producto Destino	10192761507
Tipo Pago	PROVEEDORES
Referencia / Nro. Factura	38647
Estado	Exitosa
Usuario Crea	DIANA MILENA CORREA LOPERA



PAULINA MORALES VELEZ

Médico Ginecobotetra.

Nit: 43.757.717 - 8

Dirección: Calle 1 Sur 43 C 161 Int. 403

Celular: 318 592 3570

Medellín - Colombia.

E-mail: paulinamoralesvelez@gmail.com

Fecha Factura: 19 05 2026	Fecha Vencimiento: 19 05 2026	Moneda: COP
Cliente: E.S.E HOSPITAL SANTA ISABEL		
CC o Nit: 800014405	Dirección: CL 43 52 A 109	
Teléfono: 604	Ciudad: SAN PEDRO	Código Postal:
País: COLOMBIA	Forma de Pago: CONTADO	Plazo: 0
CUFE: 568bf65d04411aae243f4cddf5354c1a934e93a0620e27ab2c726439ce02079b7e5894d103035354c132		

FACTURA DE VENTA	
No.	FE177
Hora Emisión: 08:41:54 p.	
Fecha Validación	
2026-05-19T23:34:30.54Z	

Resolución DIAN No. 18764107825041 Fecha: 30/03/2026 Autorización facturación del FE 170 al FE 200 VIGENCIA 6 MESES

CODIGO	DESCRIPCION	CANTIDAD	VLR UNITARIO	VALOR TOTAL
01001	PRESTACION DE SERVICIOS ESPECIALIZADO EN EL AREA DE ECOGRAFIA GINECOOBSTETRICA Y CONSULTA EXTERNAGINECOOBSTETRICA ACORDE CON LA DEMANDA DE USUARIAS DEL HOSPITAL ENTRE EL 13 DE ABRIL DE 2026 Y EL 12 DE MAYO	1	8,349,055	8,349,055

Valor en Letras: OCHO MILLONES TRESCIENTOS CUARENTA Y NUEVE MIL CINCUENTA Y CINCO PESO COLOMBIANO	SUBTOTAL	8,349,055
CON CERO CENTAVOS*****	DSCTO	
Observacion	IVA	
	VALOR A PAGAR	8,349,055
	MEDIOS DE PAGO	
	EFFECTIVO	
	TARJETA	
	TARJETA CREDITO	
	BONOS	
	TRANSFERENCIA	8,349,055

Esta factura es impresa por ILIMITADA S.A.S - Nit: 890.941.901



E.S.E. HOSPITAL SANTA ISABEL
SAN PEDRO DE LOS MILAGROS ANTIOQUIA

CONTABILIZADO

E.S.E. HOSPITAL SANTA ISABEL - SAN PEDRO
 SAN PEDRO-ANTIOQUIA
 NIT: 800.014.405 - 2

OBLIGACION PRESUPUESTAL No. EOB 3463

FACTURA PROVEEDORES No. FP 174

Fecha: **May.25/2026**

Señor(es): **MORALES VELEZ PAULINA**

Nit: **43.757.717-**

Valor: **8,349,055.00**

Dirección: **CL 1 SUR 43 C 161 IN 403, 05686**

Concepto: **CPS-095-2026 GINECOLOGA ABRIL-MAYO**

VALORES DOCUMENTO

Vr. Exento:	8,349,055.00	Vr. Gravado:	
Vr. IVA:		Vr. Retención:	
Vr. ReteIVA:		Vr. Timbre:	
Vr. Estampilla:		Vr. Dcto.Gravado:	
Vr.Dcto.Exento:		Vr. Neto:	8,349,055.00
Son: OCHO MILLONES TRESCIENTOS CUARENTA Y NUEVE MIL CINCUENTA Y CINCO PESOS M/L#			

IMPUTACION PRESUPUESTAL

CODIGO RUBRO	NOMBRE RUBRO	COMP.	DISP.	VALOR
212020200902	Servicios personaes (Pesonal asistencial)	C26146	D26146	8,349,055.00

IMPUTACION CONTABLE

CUENTA	NOMBRE	DEBITO	CREDITO
24905401	HONORARIOS		8,349,055.00
73110309	HONORARIOS	8,349,055.00	

Elaborado Por _____

Autorizado _____

Revisado _____

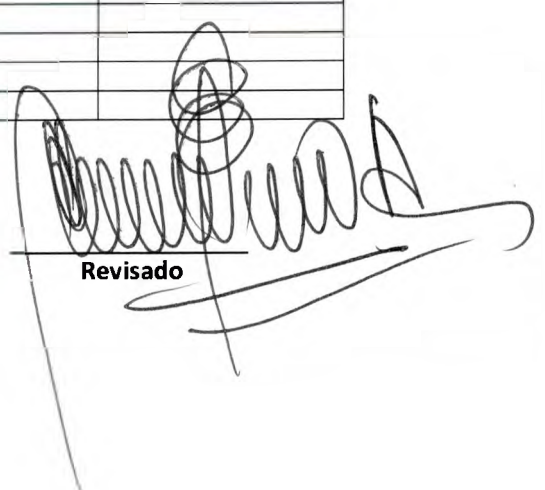

E.S.E. HOSPITAL SANTA ISABEL SAN PEDRO DE LOS MILAGROS
NIT 800014405

RETENCION EN LA FUENTE MAYO 2026		
Empleado: PAULINA MORALES VELEZ		
UVT 2026	\$	52,374

RETENCIÓN SALARIOS		
Totalidad de ingresos renta de trabajo	\$	8,349,055
Ingresos laborales	\$	8,349,055
INGRESOS NO CONSTITUTIVOS DE RENTA		
1. Aportes obligatorios a Pension. (Art. 55 Estatuto Tributario)	\$	1,812,200
2. Aportes obligatorios a salud y ARL. (Art. 56 Estatuto Tributario)	\$	1,592,200
Total Ingresos no constitutivos	\$	3,404,400
Subtotal 1	\$	4,944,655
DEDUCCIONES		
1. Pago intereses de vivienda o Costo Financiero Leasing Habitacional. <i>Limite maximo 100 UVT Mensuales (\$4,241,000) Dcto 099 de 2013.</i>	\$	-
2. Deducion por dependientes (Ver Art. 387 E.T.) <i>No puede exceder del 10% del ingreso bruto del trabajador y maximo 32 UVT mensuales. (1,357,000) 2023)</i>	\$	-
3. Pagos Por Salud medicina prepagada. <i>No puede Exceder 16 Uvt Mensuales. \$679,000 Año 2023)</i>	\$	-
4. Pago Intereses créditos del Icetex	\$	-
Total Deduciones	\$	-
Subtotal 2	\$	4,944,655
RENTAS EXENTAS		
b. Aportes Voluntarios Empleador Fondo de Pensiones (Art 126 -1 E.T.)	\$	-
c. Aportes a cuentas AFC (Art 126 - 4 E.T.) <i>La Sumatoria de los beneficios b (Aportes voluntarios) y c (Aportes AFC), no pueden exceder del 30% del ingreso laboral o tributario del año y hasta un maximo de 3.800 Uvt por año. (161,166,000 ano 2023) Art. 126-1 E.T.</i>	\$	-
Total Rentas Exentas	\$	-
Subtotal 3	\$	4,944,655
Renta de Trabajo Exenta (25%). <i>Maximo \$33,505,000 Año 2023. (790 UVT anuales)</i>	\$	1,236,000
Subtotal 4	\$	3,708,655
Cifra control 40% Deduciones y rentas exentas	\$	1,977,862
Total deducciones y renta exentas	\$	1,236,000
Ingreso Laboral Mensual Base para Retención en la Fuente	\$	3,708,655
Ingreso laboral gravado en UVT	\$	71

Hasta	Tarifa Marginal	Impuesto	Retencion por aplicar
95	0%	\$ 0	-
150	19%	(Ingreso laboral gravado expresado en UVT menos 95 UVT)*19%	-
360	28%	(Ingreso laboral gravado expresado en UVT menos 150 UVT)*28% más 10 UVT	-
640	33%	(Ingreso laboral gravado expresado en UVT menos 360 UVT)*33% más 69 UVT	-
945	35%	(Ingreso laboral gravado expresado en UVT menos 640 UVT)*35% más 162 UVT	-
2300	37%	(Ingreso laboral gravado expresado en UVT menos 945 UVT)*37% más 268 UVT	-
En adelante	39%	(Ingreso laboral gravado expresado en UVT menos 2300 UVT)*39% más 770 UVT	-

UVT 2026	\$	52,374
Ingreso laboral gravado en uvt	\$	71

\$ -



E.S.E. HOSPITAL SANTA ISABEL
SAN PEDRO DE LOS MILAGROS ANTIOQUIA

CONTABILIZADO

Nancy R. d

LA E.S.E. HOSPITAL SANTA ISABEL DEL MUNICIPIO DE SAN PEDRO DE LOS MILAGROS
NIT. 800.014.405-2

NÚMERO DE CUENTA DE COBRO:

FECHA DIA MES AÑO

DEBE A:

NOMBRE CONTRATISTA

IDENTIFICACIÓN: CC NIT NUMERO

LA SUMA DE:

VALOR EN LETRAS

VALOR EN NUMEROS

POR CONCEPTO DE:

CONTRATO No.

OBJETO:

SUPERVISOR YIGENI CARDENAS MAZO SUBDIRECTORA CIENTIFICA

PERIODO A COBRAR COMPRENDIDO ENTRE: FECHA Y FECHA

TELÉFONO CONTRATISTA

FAVOR CONSIGNAR EN LA CUENTA N°

ENTIDAD BANCARIA: BANCOLOMBIA

AHORROS CORRIENTE

FIRMA CONTRATISTA

**ACTA DE INFORME DE PRESTACIÓN DE SERVICIOS
INFORME DE ACTIVIDADES No. 3 CPS-095-2026**

<p>CONTRATO No. CPS- 095-2026</p> <p>Fecha Acta de Inicio: 13 de febrero de 2026</p> <p>OBJETO: PRESTAR SERVICIOS DE GINECOLOGÍA Y OBSTETRICIA A FAVOR DE LA ESE HOSPITAL SANTA ISABEL DEL MUNICIPIO DE SAN PEDRO DE LOS MILAGROS</p>	<p>PLAZO INICIAL: 3 MESES</p> <p>VALOR INICIAL: 30. 000.000 DE PESOS</p> <p>LETRAS: TREINTA MILLONES DE PESOS</p> <p>VALOR ADICCIÓN: Ocho millones setecientos mil pesos (\$8.700.000)</p> <p>PRÓRROGA: HASTA 31 DE MAYO DE 2026</p> <p>VALOR FINAL: treinta y ocho millones setecientos mil pesos (\$38.700.000)</p>	<p>CONTRATISTA: PAULINA MORALES VELEZ CC 43757717</p> <p>DEPENDENCIA INTERESADA: Subdirectora científica Yigeni Cárdenas Mazo</p> <p>PERIODO POR FACTURAR: ENTRE EL 13 DE ABRIL DE 2026 Y EL 12 DE MAYO DE 2026</p> <p>VALOR POR FACTURAR EN EL PERIODO: 8.349.055</p> <p>LETRAS: Ocho millones trescientos cuarenta y nueve mil cincuenta y cinco pesos</p>
--	--	---

INFORME DE ACTIVIDADES

Durante el mes transcurrido entre el 13 de Abril de 2026 y el 12 de Mayo 2026

Se realizó la prestación del servicio de ginecología y obstetricia a la ESE, brindando atención a consulta de primera y vez y control por ginecología, consulta de primera vez para control prenatal, citas de control para control prenatal; así como imagenología; abarcando ecografía obstétrica transvaginal y transabdominal, ecografía ginecológica transvaginal y transabdominal y realización de pruebas de bienestar fetal como perfil biofísico

Se realizó atención integral en el área de ginecología y obstetricia a las pacientes tanto particulares como capitadas de las diferentes EPS que consultan a la institución y de las diferentes áreas urbanas y rurales del municipio de San Pedro de los milagros, Belmira, Entrerrios y otros.

Durante este periodo se realizó seguimiento a las gestaciones identificando factores de riesgo para intervención y prevención oportuna, se brindó asesoría en planificación familiar, se orientaron tratamientos y se indicaron procedimientos quirúrgicos variados o intervenciones

ginecológicas frente las diferentes patologías identificadas en cada consulta.

Se realizó un total de eventos entre consulta y ecografía

- Consulta médica especializada eventos 49
- Imagenología eventos 56
- Total eventos 105

Adjunto algunas imágenes como ejemplo de lo realizado

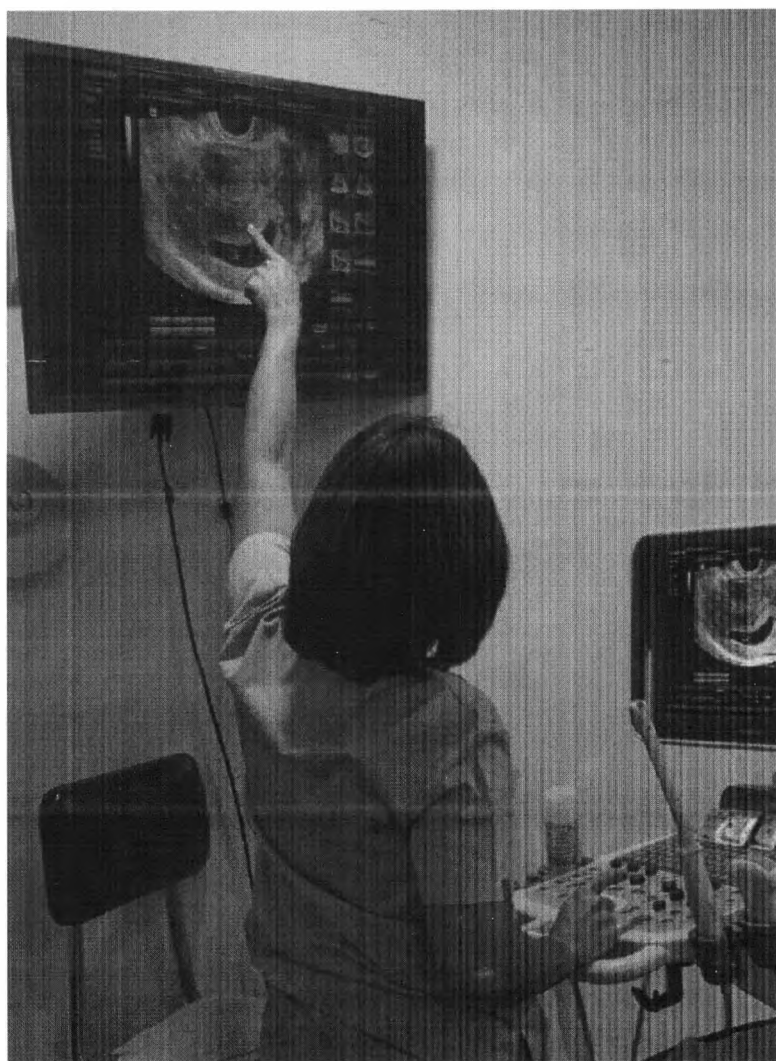

5-Mayo-2026

Fecha	Horá	Nombre	Código
May.08/2026	05:00	BEDOYA SOSA MARÍA FERNANDA	1.007.453.761
May.08/2026	08:10	MENAO GUTIERREZ SARA LUCIA	1.044.504.198
May.08/2026	08:20	MENAO GUTIERREZ SARA LUCIA	1.044.504.198
May.08/2026	08:30	RODRIGUEZ LONDOÑO ROSA ANDREA	1.001.666.311
May.08/2026	08:40	GARCIA CARVAJAL LUZ MARINA	22.015.288
May.08/2026	08:50	HERNANDEZ REYES SANDRA MILENA	39.951.347
May.08/2026	09:00	HERNANDEZ REYES SANDRA MILENA	39.951.347
May.08/2026	09:10	GALLEGO MARTINEZ DAMAR TATIANA	1.007.522.391
May.08/2026	09:20	MARTINEZ GARCIA ADRIANA ESMIL	21.627.726
May.08/2026	09:30	ALVAREZ GÓMEZ SOR ELENA	43.365.924
May.08/2026	09:40	BARAHONA BETANCUR MARIA CAMILA	1.040.327.398
May.08/2026	09:50	MARTINEZ GUTIERREZ VANESA	1.007.131.398
May.08/2026	10:00	MONSALVE TAMAYO MARIA FERNANDA	1.035.832.292
May.08/2026	10:10	MONSALVE TAMAYO MARIA FERNANDA	1.035.832.292
May.08/2026	10:20	ARANGO LOPERA SONIA EMPERATRIZ	21.714.905
May.08/2026	10:30	GÓMEZ SOSA DIANA PATRICIA	43.363.806
May.08/2026	10:40	GALEANO SIERRA MARIA ALEJANDRA	1.037.949.231
May.08/2026	10:50	GALEANO SIERRA MARIA ALEJANDRA	1.037.949.231
May.08/2026	11:00	GALEANO SIERRA MARIA ALEJANDRA	1.037.949.231
May.08/2026	11:10	ESPINOSA MAZO ABRIL	1.040.976.957
May.08/2026	11:20	URIEPERO SILVA SIBEL XIOMARY	6.480.238
May.08/2026	11:30	PATIBO CORREA HILDA LUCIA	43.366.322
May.08/2026	11:40	ZAPATA PEREZ LUZ IRENE	22.014.955
May.08/2026	11:50	RODRIGUEZ SANCHEZ YOLANDA	1.001.666.327
May.08/2026	12:00	AREIZA QUINTERO CLAUDIA MILENA	1.001.734.939
May.08/2026	13:00	SANCHEZ ATEHORTUA YESICA VIVIANA	1.067.096.516
May.08/2026	13:10	SANCHEZ ATEHORTUA YESICA VIVIANA	1.067.096.516
May.08/2026	13:20	MEJIA GOMEZ ESTEFANIA	1.152.217.999
May.08/2026	13:30	MEJIA GOMEZ ESTEFANIA	1.152.217.999
May.08/2026	13:40	MEJIA GOMEZ ESTEFANIA	1.152.217.999
May.08/2026	13:50	LONDOÑO LONDOÑO ESTER JULIA	43.652.632
May.08/2026	14:00	CARMONA PATHO GLADYS ELENA	1.036.337.488
May.08/2026	14:10	CUADRADO LONDOÑO DELSY YULIANA	32.375.137
May.08/2026	14:20	GIRALDO PUERTA MARIA EDILIA	43.360.651
May.08/2026	14:30	MONSALVE MAZO JAZLY DAIHANA	1.013.536.527
May.08/2026	14:40	OSSA ZAPATA MARIA CAMILA	1.040.326.823
May.08/2026	14:50	PINO ORREGO NURI ESTELLA	43.760.601
May.08/2026	15:00	RODRIGUEZ RODRIGUEZ CLAUDIA PATRICIA	1.036.928.359
May.08/2026	15:10	GARCIA MUÑOZ OLGA CECILIA	43.362.836
May.08/2026	15:20	VARGAS POSADA LINA MARCELA	1.066.600.157
May.08/2026	15:30	GIRALDO GOMEZ BERTA CECILIA	43.362.608
May.08/2026	15:40	LEZCANO GIRALDO MARIA ALEJANDRA	1.035.833.487
May.08/2026	15:50	SANCHEZ ATEHORTUA YESICA VIVIANA	1.067.096.516

José Rodríguez



ESE HOSPITAL SANTA ISABEL
Ecografía de primer nivel

FECHA 17/4/26 00:00
NOMBRE MANUELA ARBOLEDA MUNERA **EDAD:** 18 AÑOS
IDENTIFICACIÓN 1,025,891,409
ENTIDAD NUEVA EPS
INDICACIÓN VALORACION DE LA GESTACION

CERVICOMETRÍA

FPP:25/05/2026 EG: 34+4 **SEMANAS**

CÉRVIDX

Aspecto NORMAL
LONGITUD 28MM EN REPOSO
Longitud 30MM POST VALSALVA

ORIFICIO CERVICAL INTERNO

Aspecto CERRADO

ORIFICIO CERVICAL EXTERNO

Aspecto CERRADO

CANAL ENDOCERVICAL

Infundibulización NO
Presión transfundica NEGATIVA

CERVICOMETRIA NORMAL

PAULINA MORALES VELEZ

GINECOLOGA

4376717



ESE HOSPITAL SANTA ISABEL
San Pedro de los milagros (Antioquia)
Ecografía de primer nivel

FECHA: 17/04/2026
NOMBRE: CAROLINA GAVIRIA CORREA
IDENTIFICACIÓN: 1000211329
ENTIDAD: NUEVA EPS
EQUIPO: MINDRAY
INDICACIÓN: DOLOR

ECOGRAFÍA GINECOLÓGICA TRANSVAGINAL

ÚTERO	ANTEVERSION
Posición	IRREGULARES
Contornos	
Paréncima	HOMOGENEO BORDES BIEN DEFINIDOS
Medidas	Longitudinal 47 MM
	Anteroposterior 45 MM
	Transverso 40 MM
	Cuello 20MM
ENDOMETRIO	RELACION
	MIOMETRIO
	ENDOMETRIAL
	CONSERVADA
	PATRON
	VASCULAR
	NORMAL
ASPECTO	DOPLER
CAVIDAD	SCORE 1
MEDIDAS	NORMAL ECOGENICO TRILAMINAR
	VACIA
	9 MM

OVARIO DERECHO
Aspecto
FOLICULO
DOMINANTE EN SU
INTERIOR
Medidas
45X18MM

OVARIO IZQUIERDO
Aspecto **NORMAL**
Medidas **26X16MM**

FONDO DE SACO
Aspecto **NORMAL**

DIAGNOSTICO: ECOGRAFIA PELVICA GINECOLOGICA TRASVAGINAL NORMAL

PAULINA MORALES VELEZ
GINECOLOGA
43757717
RM: 5249349

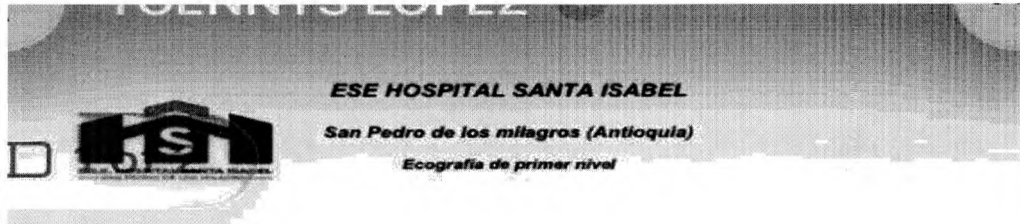

FECHA: 17/04/2026
NOMBRE: YOENNY DEL CARMEN LOPEZ BRACHO
IDENTIFICACIÓN: 42540775
ENTIDAD: SAVIA SALUD
EQUIPO: MINDRAY
INDICACIÓN: VALORACION DE LA GESTACION

ECOGRAFÍA OBSTÉTRICA DE PRIMER TRIMESTRE

FUN: NO CFIABLE
FPP: 11/11/2026
EG: 10 SEMANAS +2 DIAS POR BIOMETRIA ACTUAL

PRIMERA ECOGRAFIA

CÉRVID:
Aspecto: CERRADO
Medida: 34 MM

SACO GESTACIONAL:
Localización: FUNDICO
Aspecto: NORMAL
Medidas:

SACO VITELINO:
Aspecto: NORMAL
Medidas: 6 MM

EMBRION: UNICO
EMBRIOCARDIA: POSITIVA
ASPECTO: NORMAL
MEDIDAS: 33MM

CORION
Localización: UNIVERSAL
Hematomas: NO

OBSERVACIONES:

DIAGNÓSTICO(S): EMBARAZO DE 10 SEMANAS +2 DIAS POR BIOMETRIA ACTUAL, CON VITALIDAD

FPP 11/11/2026

PATYVA MORALES VELEZ

GINECOLOGA

4372717

RR-5219319

TIPO (Varios elementos)
 NOTA CARTERA (Todas)
 ESTADO CARTERA (en blanco)

NOMBRE PROFESIONAL	FECHA	PACIENTE	NOMBRE ARTICULO	FACTURA ENTIDAD	NOMBRE ENTIDAD	NUM. CARTERA	CANTIDAD	VALOR FACTURADO	Promedio de SALD. FC CARTRA
MORALES VELEZ PAULINA	20260417	ALVAREZ ALVAREZ MARIA DIOSELINA	CONSULTA DE 1 VEZ POR ESPECIALISTA EN GINECOLOGIA	FE-1142869	ALIANZA MEDELLIN EPS SL (en blanco)		1	67.200,00	67200
MORALES VELEZ PAULINA	20260417	SIERRA GUTIERREZ FABIANA	CONSULTA DE 1 VEZ POR ESPECIALISTA EN GINECOLOGIA	FE-1142872	ALIANZA MEDELLIN EPS SL (en blanco)		1	67.200,00	67200
MORALES VELEZ PAULINA	20260417	GARCIA ZAPATOS YULIANA	CONSULTA DE 1 VEZ POR ESPECIALISTA EN GINECOLOGIA	FE-1142873	ALIANZA MEDELLIN EPS SL (en blanco)		1	67.200,00	67200
MORALES VELEZ PAULINA	20260417	RODRIGUEZ RODRIGUEZ YULI ANDREA	CONSULTA DE 1 VEZ POR ESPECIALISTA EN GINECOLOGIA	FE-1142874	ALIANZA MEDELLIN EPS SL (en blanco)		1	67.200,00	67200
MORALES VELEZ PAULINA	20260417	ZULUAGA ARANGO LEIDY MARCELA	CONSULTA DE 1 VEZ POR ESPECIALISTA EN GINECOLOGIA	FE-1142875	ALIANZA MEDELLIN EPS SL (en blanco)		1	67.200,00	67200
MORALES VELEZ PAULINA	20260417	GAVIRIA CORREA CAROLINA	CONSULTA DE 1 VEZ POR ESPECIALISTA EN GINECOLOGIA	FE-1142918	NUEVA EPS S.A. SUBSIDIAI (en blanco)		1	97.200,00	97200
MORALES VELEZ PAULINA	20260417	GAVIRIA CORREA CAROLINA	ECOGRAFIA PELVICA GINECOLOGICA TRANSVAGIN.	-0	NUEVA EPS S.A. SUBSIDIAI (en blanco)		1	187.300,00	
MORALES VELEZ PAULINA	20260417	LOPEZ BRACHO YOENNY DEL	CONSULTA DE 1 VEZ POR ESPECIALISTA EN GINECOLOGIA	FE-1142876	ALIANZA MEDELLIN EPS SL (en blanco)		1	67.200,00	67200
MORALES VELEZ PAULINA	20260417	LOPEZ BRACHO YOENNY DEL	ECOGRAFIA OBSTETRICA TRANSVAGINAL	FE-1142866	ALIANZA MEDELLIN EPS SL (en blanco)		1	159.200,00	159200
MORALES VELEZ PAULINA	20260417	BETANCUR GIL BERTILDA DE	CONSULTA DE 1 VEZ POR ESPECIALISTA EN GINECOLOGIA	FE-1142870	ALIANZA MEDELLIN EPS SL (en blanco)		1	67.200,00	67200
MORALES VELEZ PAULINA	20260417	BETANCUR GIL BERTILDA DE	ECOGRAFIA PELVICA GINECOLOGICA TRANSVAGIN.	FE-1142863	ALIANZA MEDELLIN EPS SL (en blanco)		1	159.200,00	159200
MORALES VELEZ PAULINA	20260417	ZAPATA GUERRA JESICA ANDREA	CONSULTA DE 1 VEZ POR ESPECIALISTA EN GINECOLOGIA	FE-1142871	ALIANZA MEDELLIN EPS SL (en blanco)		1	67.200,00	67200
MORALES VELEZ PAULINA	20260417	BERRIO BERRIO ALBA NORELA	ECOGRAFIA PELVICA GINECOLOGICA TRANSVAGIN.	FE-1142864	ALIANZA MEDELLIN EPS SL (en blanco)		1	159.200,00	159200
MORALES VELEZ PAULINA	20260417	BERRIO BEDOYA MARIA CAMILA	ECOGRAFIA OBSTETRICA TRANSABDOMINAL	FE-1142865	ALIANZA MEDELLIN EPS SL (en blanco)		1	102.200,00	102200
MORALES VELEZ PAULINA	20260417	GALLO PEREZ ADRIANA	ECOGRAFIA OBSTETRICA TRANSABDOMINAL	FE-1142867	ALIANZA MEDELLIN EPS SL (en blanco)		1	102.200,00	102200
MORALES VELEZ PAULINA	20260417	RICO MUNERA JULIANA	ECOGRAFIA PELVICA GINECOLOGICA TRANSVAGIN.	FE-1142868	ALIANZA MEDELLIN EPS SL (en blanco)		1	159.200,00	159200
MORALES VELEZ PAULINA	20260417	BEDOYA MONSALVE MARIA ADELAIDA	ECOGRAFIA OBSTETRICA TRANSABDOMINAL	-0	NUEVA EPS S.A. CONTRIBU (en blanco)		1	120.200,00	
MORALES VELEZ PAULINA	20260417	ARBOLEDA MUNERA MANUELA	ECOGRAFIA PELVICA GINECOLOGICA TRANSVAGIN.	FE-1142949	NUEVA EPS S.A. CONTRIBU (en blanco)		1	230.900,00	378700
MORALES VELEZ PAULINA	20260417	ARBOLEDA MUNERA MANUELA	ECOGRAFIA OBSTETRICA TRANSABDOMINAL	FE-1142949	NUEVA EPS S.A. CONTRIBU (en blanco)		1	147.800,00	378700
MORALES VELEZ PAULINA	20260417	BEDOYA VELASQUEZ MILENA	ECOGRAFIA PELVICA GINECOLOGICA TRANSVAGIN.	-0	NUEVA EPS S.A. CONTRIBU (en blanco)		1	187.300,00	
MORALES VELEZ PAULINA	20260417	SOSA LONDOÑO LINA MARIA	ECOGRAFIA OBSTETRICA TRANSVAGINAL	FE-1143520	ALIANZA MEDELLIN EPS Ev (en blanco)		1	159.200,00	159200
MORALES VELEZ PAULINA	20260417	TABARES DAVID BRITANY SOFIA	ECOGRAFIA PELVICA GINECOLOGICA TRANSABDOMI	-0	NUEVA EPS S.A. CONTRIBU (en blanco)		2	293.600,00	
MORALES VELEZ PAULINA	20260417	ECHVERRY MUÑOZ SANDRA PATRICIA	ECOGRAFIA PELVICA GINECOLOGICA TRANSVAGIN.	-0	NUEVA EPS S.A. CONTRIBU (en blanco)		1	187.300,00	
MORALES VELEZ PAULINA	20260417	GONZALEZ ALMARIO LENIS	CONSULTA CONTROL ESPECIALISTA EN GINECOLOGIA	FE-1142951	NUEVA EPS S.A. CONTRIBU (en blanco)		1	79.000,00	74000
MORALES VELEZ PAULINA	20260417	GONZALEZ ALMARIO LENIS	ECOGRAFIA PELVICA GINECOLOGICA TRANSVAGIN.	-0	NUEVA EPS S.A. CONTRIBU (en blanco)		1	187.300,00	
MORALES VELEZ PAULINA	20260417	DAVID MARIN LEIDY JOHANA	CONSULTA CONTROL ESPECIALISTA EN GINECOLOGIA	FE-1142950	NUEVA EPS S.A. CONTRIBU (en blanco)		1	97.200,00	97200
MORALES VELEZ PAULINA	20260417	DAVID MARIN LEIDY JOHANA	ECOGRAFIA OBSTETRICA TRANSABDOMINAL	-0	NUEVA EPS S.A. CONTRIBU (en blanco)		1	120.200,00	
MORALES VELEZ PAULINA	20260417	RUIZ PEREZ CLAUDIA PATRICIA	CONSULTA CONTROL ESPECIALISTA EN GINECOLOGIA	FE-1142952	NUEVA EPS S.A. CONTRIBU (en blanco)		1	97.200,00	97200
MORALES VELEZ PAULINA	20260417	OCAMPO POSADA MARIA SOREY	CONSULTA DE 1 VEZ POR ESPECIALISTA EN GINECOLOGIA	FE-1143308	NUEVA EPS S.A. CONTRIBU (en blanco)		1	79.000,00	79000
MORALES VELEZ PAULINA	20260417	GARCIA LOPEZ LILIA	CONSULTA CONTROL ESPECIALISTA EN GINECOLOGIA	FE-1144144	ALIANZA MEDELLIN EPS Ev (en blanco)		1	67.200,00	62200
MORALES VELEZ PAULINA	20260417	RUIZ GUTIERREZ DANIELA MARIA	CONSULTA DE 1 VEZ POR ESPECIALISTA EN GINECOLOGIA	FE-1142953	NUEVA EPS S.A. CONTRIBU (en blanco)		1	97.200,00	97200
MORALES VELEZ PAULINA	20260417	MONSALVE URIBE JAQUELINE	CONSULTA CONTROL ESPECIALISTA EN GINECOLOGIA	FE-1142954	NUEVA EPS S.A. CONTRIBU (en blanco)		1	97.200,00	97200
MORALES VELEZ PAULINA	20260417	HENAO MUNERA KATERINE	CONSULTA CONTROL ESPECIALISTA EN GINECOLOGIA	FE-1143521	ALIANZA MEDELLIN EPS Ev (en blanco)		1	79.600,00	79600
MORALES VELEZ PAULINA	20260417	HENAO MUNERA KATERINE	ECOGRAFIA OBSTETRICA TRANSABDOMINAL	FE-1141673	ALIANZA MEDELLIN EPS CA	2008	1	120.900,00	0
MORALES VELEZ PAULINA	20260417	OSORIO BERRIO SANDRA PATRICIA	ECOGRAFIA OBSTETRICA TRANSABDOMINAL	FE-1141673	ALIANZA MEDELLIN EPS CA	2008	1	120.900,00	0
MORALES VELEZ PAULINA	20260424	OROZCO HENAO KELLY TATIANA	CONSULTA DE 1 VEZ POR ESPECIALISTA EN GINECOLOGIA	FE-1143192	ALIANZA MEDELLIN EPS SL (en blanco)		1	67.200,00	67200
MORALES VELEZ PAULINA	20260424	OROZCO HENAO KELLY TATIANA	ECOGRAFIA PELVICA GINECOLOGICA TRANSVAGIN.	FE-1143181	ALIANZA MEDELLIN EPS SL (en blanco)		1	159.200,00	159200
MORALES VELEZ PAULINA	20260424	GIRALDO HERRERA YENIFER	CONSULTA DE 1 VEZ POR ESPECIALISTA EN GINECOLOGIA	FE-1143193	ALIANZA MEDELLIN EPS SL (en blanco)		1	67.200,00	67200
MORALES VELEZ PAULINA	20260424	ORTIZ PATIÑO VALERIN DAIANA	CONSULTA CONTROL ESPECIALISTA EN GINECOLOGIA	FE-1143194	ALIANZA MEDELLIN EPS SL (en blanco)		1	67.200,00	67200
MORALES VELEZ PAULINA	20260424	CARMONA CARMONA YOHANDRY YORV	CONSULTA CONTROL ESPECIALISTA EN GINECOLOGIA	FE-1143195	ALIANZA MEDELLIN EPS SL (en blanco)		1	67.200,00	67200
MORALES VELEZ PAULINA	20260424	GRISALES CHAVERRA MARIA MARGARIT	CONSULTA CONTROL ESPECIALISTA EN GINECOLOGIA	FE-1143196	ALIANZA MEDELLIN EPS SL (en blanco)		1	67.200,00	67200
MORALES VELEZ PAULINA	20260424	GRISALES CHAVERRA MARIA MARGARIT	ECOGRAFIA PELVICA GINECOLOGICA TRANSVAGIN.	FE-1143184	ALIANZA MEDELLIN EPS SL (en blanco)		1	159.200,00	159200
MORALES VELEZ PAULINA	20260424	MAZO TOBON ISABEL CRISTINA	CONSULTA DE 1 VEZ POR ESPECIALISTA EN GINECOLOGIA	FE-1143197	ALIANZA MEDELLIN EPS SL (en blanco)		1	67.200,00	67200
MORALES VELEZ PAULINA	20260424	AREIZA RODRIGUEZ MARIA BELEN	CONSULTA CONTROL ESPECIALISTA EN GINECOLOGIA	FE-1143198	ALIANZA MEDELLIN EPS SL (en blanco)		1	67.200,00	67200
MORALES VELEZ PAULINA	20260424	AREIZA QUINTERO CLAUDIA MILENA	ECOGRAFIA OBSTETRICA TRANSABDOMINAL	FE-1141624	ALIANZA MEDELLIN EPS - S (en blanco)		1	120.900,00	317107956
MORALES VELEZ PAULINA	20260424	VASQUEZ LONDOÑO MARTA CECILIA	ECOGRAFIA PELVICA GINECOLOGICA TRANSVAGIN.	FE-1143190	ALIANZA MEDELLIN EPS SL (en blanco)		1	159.200,00	159200
MORALES VELEZ PAULINA	20260424	BEDOYA SOSA MARIA FERNANDA	ECOGRAFIA OBSTETRICA TRANSABDOMINAL	-0	NUEVA EPS S.A. SUBSIDIAI (en blanco)		1	120.200,00	
MORALES VELEZ PAULINA	20260424	LONDOÑO AGUIRRE MARIA FATIMA	ECOGRAFIA PELVICA GINECOLOGICA TRANSVAGIN.	FE-1143179	ALIANZA MEDELLIN EPS SL (en blanco)		1	159.200,00	159200
MORALES VELEZ PAULINA	20260424	BEDOYA GARCIA MARIA EUGENIA	ECOGRAFIA PELVICA GINECOLOGICA TRANSVAGIN.	FE-1143182	ALIANZA MEDELLIN EPS SL (en blanco)		1	159.200,00	159200
MORALES VELEZ PAULINA	20260424	CORREA GARCIA DIANA SIRLEY	ECOGRAFIA PELVICA GINECOLOGICA TRANSVAGIN.	FE-1143183	ALIANZA MEDELLIN EPS SL (en blanco)		1	159.200,00	159200
MORALES VELEZ PAULINA	20260424	BABILONIA MURILLO EDUVIGES CECILIA	ECOGRAFIA PELVICA GINECOLOGICA TRANSVAGIN.	-0	NUEVA EPS S.A. SUBSIDIAI (en blanco)		1	187.300,00	
MORALES VELEZ PAULINA	20260424	FLOREZ VELASQUEZ ROSA ADRIANA	ECOGRAFIA PELVICA GINECOLOGICA TRANSVAGIN.	FE-1143187	ALIANZA MEDELLIN EPS SL (en blanco)		1	159.200,00	159200
MORALES VELEZ PAULINA	20260424	ALVAREZ ZAPATA HELLY JOHANA	ECOGRAFIA OBSTETRICA TRANSABDOMINAL	FE-1141624	ALIANZA MEDELLIN EPS - S (en blanco)		1	120.900,00	317107956
MORALES VELEZ PAULINA	20260424	GUTIERREZ PEÑA DIANA PAOLA	ECOGRAFIA OBSTETRICA TRANSABDOMINAL	FE-1141624	ALIANZA MEDELLIN EPS - S (en blanco)		1	120.900,00	317107956
MORALES VELEZ PAULINA	20260424	ALVAREZ GARCIA LLASURI MELISA	ECOGRAFIA OBSTETRICA TRANSABDOMINAL	-0	NUEVA EPS S.A. CONTRIBU (en blanco)		1	120.200,00	
MORALES VELEZ PAULINA	20260424	VARGAS RODRIGUEZ VALENTINA	ECOGRAFIA PELVICA GINECOLOGICA TRANSVAGIN.	FE-1143533	ALIANZA MEDELLIN EPS Ev (en blanco)		1	159.200,00	154200
MORALES VELEZ PAULINA	20260424	GUTIERREZ GIL MARIA FERNANDA	ECOGRAFIA PELVICA GINECOLOGICA TRANSVAGIN.	FE-1143324	NUEVA EPS S.A. CONTRIBU (en blanco)		1	230.900,00	225900
MORALES VELEZ PAULINA	20260424	CORREA GALLEGO BIBIANA SHIRLEY	ECOGRAFIA PELVICA GINECOLOGICA TRANSVAGIN.	-0	NUEVA EPS S.A. CONTRIBU (en blanco)		1	187.300,00	
MORALES VELEZ PAULINA	20260424	LOPEZ ZULUAGA KAREN JAQUELINE	CONSULTA DE 1 VEZ POR ESPECIALISTA EN GINECOLOGIA	FE-1143326	NUEVA EPS S.A. CONTRIBU (en blanco)		1	97.200,00	97200

E.S.E. HOSPITAL SANTA ISABEL - SAN PEDRO MILAGROS _x000D_Movimiento Gestión_x000D__x000D_

MORALES VELEZ PAULINA	20260424	LOPEZ ZULUAGA KAREN JAQUELINE	ECOGRAFIA OBSTETRICA TRANSVAGINAL	-0	NUEVA EPS S.A. CONTRIBU (en blanco)	1	187.300,00	
MORALES VELEZ PAULINA	20260424	MAZO MAZO DENIS JULIANA	ECOGRAFIA PELVICA GINECOLOGICA TRANSVAGIN. FE-1143325		NUEVA EPS S.A. CONTRIBU (en blanco)	1	230.900,00	225900
MORALES VELEZ PAULINA	20260424	GONZALEZ TAMAYO ISABEL YURANY	CONSULTA DE 1 VEZ POR ESPECIALISTA EN GINECOLOGIA FE-1143327		NUEVA EPS S.A. CONTRIBU (en blanco)	1	97.200,00	97200
MORALES VELEZ PAULINA	20260424	MORENO PALACIO LUZ ERELIA	CONSULTA CONTROL ESPECIALISTA EN GINECOLOGIA FE-1143328		NUEVA EPS S.A. CONTRIBU (en blanco)	1	97.200,00	92200
MORALES VELEZ PAULINA	20260424	RODRIGUEZ DE AGUDELO GLORIA DE J	CONSULTA DE 1 VEZ POR ESPECIALISTA EN GINECOLOGIA FE-1143329		NUEVA EPS S.A. CONTRIBU (en blanco)	1	97.200,00	97200
MORALES VELEZ PAULINA	20260424	SIMANCA RODRIGUEZ CINDY NAURITH	CONSULTA CONTROL ESPECIALISTA EN GINECOLOGIA FE-1143330		NUEVA EPS S.A. CONTRIBU (en blanco)	1	97.200,00	97200
MORALES VELEZ PAULINA	20260424	BERRIO GIRALDO YESICA	ECOGRAFIA PELVICA GINECOLOGICA TRANSVAGIN. FE-1142907		PARTICULARES	65602	113.400,00	0
MORALES VELEZ PAULINA	20260424	MONSALVE TAMAYO MARIA FERNANDA	CONSULTA DE 1 VEZ POR ESPECIALISTA EN GINECOLOGIA FE-1142944		PARTICULARES	65620	105.000,00	0
MORALES VELEZ PAULINA	20260508	RODRIGUEZ LONDOÑO LORENA ANDRE	CONSULTA DE 1 VEZ POR ESPECIALISTA EN GINECOLOGIA -0		ALIANZA MEDELLIN EPS SL (en blanco)	1	67.200,00	
MORALES VELEZ PAULINA	20260508	RODRIGUEZ LONDOÑO LORENA ANDRE	ECOGRAFIA PELVICA GINECOLOGICA TRANSVAGIN. -0		ALIANZA MEDELLIN EPS SL (en blanco)	1	159.200,00	
MORALES VELEZ PAULINA	20260508	GALLEGO MARTINEZ DAMAR TATIANA	CONSULTA DE 1 VEZ POR ESPECIALISTA EN GINECOLOGIA -0		ALIANZA MEDELLIN EPS SL (en blanco)	1	67.200,00	
MORALES VELEZ PAULINA	20260508	MARTINEZ GARCIA ADRIANA ESMIR	CONSULTA DE 1 VEZ POR ESPECIALISTA EN GINECOLOGIA -0		ALIANZA MEDELLIN EPS SL (en blanco)	1	67.200,00	
MORALES VELEZ PAULINA	20260508	ALVAREZ GOMEZ SOR ELENA	CONSULTA DE 1 VEZ POR ESPECIALISTA EN GINECOLOGIA -0		ALIANZA MEDELLIN EPS SL (en blanco)	1	67.200,00	
MORALES VELEZ PAULINA	20260508	URIEPERO SILVA SIBEL XIOMARY	CONSULTA DE 1 VEZ POR ESPECIALISTA EN GINECOLOGIA -0		ALIANZA MEDELLIN EPS SL (en blanco)	1	67.200,00	
MORALES VELEZ PAULINA	20260508	AREIZA QUINTERO CLAUDIA MILENA	CONSULTA CONTROL ESPECIALISTA EN GINECOLOGIA -0		ALIANZA MEDELLIN EPS SL (en blanco)	1	67.200,00	
MORALES VELEZ PAULINA	20260508	RODRIGUEZ SANCHEZ YOLANDA	CONSULTA DE 1 VEZ POR ESPECIALISTA EN GINECOLOGIA -0		ALIANZA MEDELLIN EPS SL (en blanco)	1	67.200,00	
MORALES VELEZ PAULINA	20260508	CARMONA PATIÑO GLADYS ELENA	CONSULTA DE 1 VEZ POR ESPECIALISTA EN GINECOLOGIA -0		NUEVA EPS S.A. SUBSIDIADA (en blanco)	1	97.200,00	
MORALES VELEZ PAULINA	20260508	LONDOÑO LONDOÑO ESTER JULIA	CONSULTA DE 1 VEZ POR ESPECIALISTA EN GINECOLOGIA -0		ALIANZA MEDELLIN EPS SL (en blanco)	1	67.200,00	
MORALES VELEZ PAULINA	20260508	BEDOYA SOSA MARIA FERNANDA	ECOGRAFIA OBSTETRICA TRANSABDOMINAL -0		NUEVA EPS S.A. SUBSIDIADA (en blanco)	1	120.200,00	
MORALES VELEZ PAULINA	20260508	GARCIA CARVAJAL LUZ MARINA	ECOGRAFIA PELVICA GINECOLOGICA TRANSVAGIN. -0		ALIANZA MEDELLIN EPS SL (en blanco)	1	159.200,00	
MORALES VELEZ PAULINA	20260508	MARTINEZ GUTIERREZ VANESA	ECOGRAFIA PELVICA GINECOLOGICA TRANSVAGIN. -0		ALIANZA MEDELLIN EPS SL (en blanco)	1	159.200,00	
MORALES VELEZ PAULINA	20260508	OSSA ZAPATA MARIA CAMILA	ECOGRAFIA PELVICA GINECOLOGICA TRANSVAGIN. -0		NUEVA EPS S.A. SUBSIDIADA (en blanco)	1	187.300,00	
MORALES VELEZ PAULINA	20260508	RODRIGUEZ RODRIGUEZ CLAUDIA PATR	ECOGRAFIA OBSTETRICA TRANSVAGINAL -0		ALIANZA MEDELLIN EPS SL (en blanco)	1	159.200,00	
MORALES VELEZ PAULINA	20260508	PINO ORREGO NURI ESTELLA	ECOGRAFIA PELVICA GINECOLOGICA TRANSVAGIN. -0		NUEVA EPS S.A. CONTRIBU (en blanco)	1	187.300,00	
MORALES VELEZ PAULINA	20260508	LEZCANO GIRALDO MARIA ALEJANDRA	ECOGRAFIA OBSTETRICA TRANSVAGINAL -0		NUEVA EPS S.A. CONTRIBU (en blanco)	1	187.300,00	
MORALES VELEZ PAULINA	20260508	BARAHONA BETANCUR MARIA CAMILA	ECOGRAFIA PELVICA GINECOLOGICA TRANSVAGIN. -0		ALIANZA MEDELLIN EPS Ev (en blanco)	1	159.200,00	
MORALES VELEZ PAULINA	20260508	GALEANO SIERRA MARIA ALEJANDRA	CONSULTA CONTROL ESPECIALISTA EN GINECOLOGIA FE-1144573		NUEVA EPS S.A. CONTRIBU (en blanco)	1	97.200,00	92200
MORALES VELEZ PAULINA	20260508	GALEANO SIERRA MARIA ALEJANDRA	ECOGRAFIA OBSTETRICA TRANSABDOMINAL -0		NUEVA EPS S.A. CONTRIBU (en blanco)	1	120.200,00	
MORALES VELEZ PAULINA	20260508	ESPINOSA MAZO ABRIL	ECOGRAFIA PELVICA GINECOLOGICA TRANSVAGIN. FE-1144568		NUEVA EPS S.A. CONTRIBU (en blanco)	1	230.900,00	230900
MORALES VELEZ PAULINA	20260508	GARCIA MUÑOZ OLGA CECILIA	ECOGRAFIA PELVICA GINECOLOGICA TRANSVAGIN. -0		NUEVA EPS S.A. CONTRIBU (en blanco)	1	187.300,00	
MORALES VELEZ PAULINA	20260508	SANCHEZ ATEHORTUA YESICA VIVIANA	CONSULTA DE 1 VEZ POR ESPECIALISTA EN GINECOLOGIA FE-1144575		NUEVA EPS S.A. CONTRIBU (en blanco)	1	97.200,00	97200
MORALES VELEZ PAULINA	20260508	SANCHEZ ATEHORTUA YESICA VIVIANA	ECOGRAFIA OBSTETRICA TRANSVAGINAL -0		NUEVA EPS S.A. CONTRIBU (en blanco)	1	187.300,00	
MORALES VELEZ PAULINA	20260508	MEJIA GOMEZ ESTEFANIA	CONSULTA CONTROL ESPECIALISTA EN GINECOLOGIA FE-1144576		NUEVA EPS S.A. CONTRIBU (en blanco)	1	97.200,00	97200
MORALES VELEZ PAULINA	20260508	MEJIA GOMEZ ESTEFANIA	ECOGRAFIA OBSTETRICA TRANSABDOMINAL -0		NUEVA EPS S.A. CONTRIBU (en blanco)	1	120.200,00	
MORALES VELEZ PAULINA	20260508	MONSALVE MAZO JAZLY DAIHANA	ECOGRAFIA OBSTETRICA TRANSABDOMINAL -0		NUEVA EPS S.A. CONTRIBU (en blanco)	1	120.200,00	
MORALES VELEZ PAULINA	20260508	GIRALDO PUERTA MARIA EDILIA	ECOGRAFIA PELVICA GINECOLOGICA TRANSVAGIN. -0		NUEVA EPS S.A. CONTRIBU (en blanco)	1	187.300,00	
MORALES VELEZ PAULINA	20260508	HENAO GUTIERREZ SARA LUCIA	CONSULTA DE 1 VEZ POR ESPECIALISTA EN GINECOLOGIA FE-1144571		NUEVA EPS S.A. CONTRIBU (en blanco)	1	97.200,00	97200
MORALES VELEZ PAULINA	20260508	HENAO GUTIERREZ SARA LUCIA	ECOGRAFIA PELVICA GINECOLOGICA TRANSVAGIN. -0		NUEVA EPS S.A. CONTRIBU (en blanco)	1	187.300,00	
MORALES VELEZ PAULINA	20260508	CUADRADO LONDOÑO DELSY YULIANA	CONSULTA DE 1 VEZ POR ESPECIALISTA EN GINECOLOGIA FE-1144577		NUEVA EPS S.A. CONTRIBU (en blanco)	1	97.200,00	97200
MORALES VELEZ PAULINA	20260508	VARGAS POSADA LINA MARCELA	CONSULTA CONTROL ESPECIALISTA EN GINECOLOGIA -0		ALIANZA MEDELLIN EPS Ev (en blanco)	1	79.600,00	
MORALES VELEZ PAULINA	20260508	ZAPATA PEREZ LUZ IRENE	CONSULTA DE 1 VEZ POR ESPECIALISTA EN GINECOLOGIA FE-1144574		NUEVA EPS S.A. CONTRIBU (en blanco)	1	97.200,00	97200
MORALES VELEZ PAULINA	20260508	ARANGO LOPERA SONIA EMPERATRIZ	CONSULTA DE 1 VEZ POR ESPECIALISTA EN GINECOLOGIA FE-1144572		NUEVA EPS S.A. CONTRIBU (en blanco)	1	97.200,00	97200
MORALES VELEZ PAULINA	20260508	GIRALDO GOMEZ BERTA CECILIA	CONSULTA DE 1 VEZ POR ESPECIALISTA EN GINECOLOGIA FE-1144380		PARTICULARES	67338	105.000,00	0
MORALES VELEZ PAULINA	20260508	MONSALVE TAMAYO MARIA FERNANDA	CONSULTA DE 1 VEZ POR ESPECIALISTA EN GINECOLOGIA FE-1144364		PARTICULARES	67252	105.000,00	0
MORALES VELEZ PAULINA	20260508	MONSALVE TAMAYO MARIA FERNANDA	ECOGRAFIA PELVICA GINECOLOGICA TRANSVAGIN. FE-1144365		PARTICULARES	67255	113.400,00	0
Total general						105	12.844.700,00	14514820,73

total a facturar por el 65% 8.349 055

 E.S.E. HOSPITAL SANTA ISABEL <small>SAN PEDRO DE LOS MILAGROS</small>	ACTA DE AVANCE Y SUPERVISIÓN DE CONTRATOS	Código: F-CN-004
		Versión: 03
		Página 1 de 1

ACTA DE AVANCE Y SUPERVISIÓN No. 3^a del CONTRATO No. CPS-095-2026, suscrito entre el/la CONTRATISTA PAULINA MORALES VELEZ, identificado con cédula número 43757717 y La ESE HOSPITAL SANTA ISABEL del MUNICIPIO de SAN PEDRO DE LOS MILAGROS- ANTIOQUIA con NIT 800014405-2

Con el fin de realizar Acta de Avance y de Supervisión del contrato cuyo objeto es: Prestar servicios en ginecología y obstetricia a favor de la E.S.E. Hospital Santa Isabel del Municipio de San Pedro de los Milagros. Se reunieron, PAULINA MORALES VELEZ, mayor de edad, identificado con cédula de ciudadanía número 43757717, por parte del Contratista, y por parte del Contratante, YIGENI CARDENAS MAZO SUBDIRECTORA CIENTIFICA en calidad de Supervisora del contrato delegado por la Gerencia de la ESE Hospital.

FECHA DE INICIO DEL CONTRATO (MES/DIA/AÑO): 13/2/2026.

FECHA FINAL DEL CONTRATO (MES/DIA/AÑO): 31/5/2026

VALOR INICIAL DEL CONTRATO: \$ 30000000

VALOR DE ADICIÓN: \$8700000

VALOR FINAL DEL CONTRATO: 38700000

PERIODO EJECUTADO (DIA/MES/AÑO): 13/04/2026 A 12/05/2026

NUMERO DE FACTURA: FE177

El suscrito Supervisora certifica que el/la contratista, PAULINA MORALES VELEZ, mayor de edad, identificado con cédula de ciudadanía número 43757717, cumplió con las actividades programadas en las obligaciones y el objeto del contrato, el cual se ejecutó para la E.S.E. Hospital Santa Isabel en el periodo intervenido, y se pudo constatar la realización de las actividades plasmadas en el informe de actividades No. 3 presentado por el Contratista y registrado en plataforma SECOPII los respectivos soportes de actividades, cuenta de cobro, seguridad social.

Se realizó la respectiva revisión y evaluación a la Contratista para el mejoramiento continuo de los procesos dentro de la dependencia y se observó en general un adecuado diligenciamiento del informe, atendiendo las recomendaciones realizadas en la supervisión del contrato.

ACTA DE AVANCE: De acuerdo con la certificación adjunta de la supervisión designada, se verifica que el contrato se encuentra en un avance de ejecución de la siguiente forma:

OC	Valor inicial del Contrato	\$30000000
PP	Valor facturado por la contratista en este informe	8349055
QQ	Valor adición	\$8700000

Elaboró: Gerente	Revisó: Coordinadora de Calidad	Aprobó: Gerente
Fecha: 04/08/2024	Fecha: 04/08/2024	Fecha: 04/08/2024



**ACTA DE AVANCE Y
SUPERVISIÓN DE CONTRATOS**

Código: F-CN-004

Versión: 03

Página 1 de 1

RR	Valor final del contrato	\$38700000
SS	Valor glosa	\$0
TT	Valor a facturar después de supervisión	\$8349055
UU	Valor y porcentaje de ejecución luego de la presente cuenta.	28454010 73,52%
VV	Valor y porcentaje del contrato por ejecutar	10245990 26,47%

En conclusión, de acuerdo con el cumplimiento del contrato la suma a cancelar, antes de retenciones, en la presente acta de avance es de \$8349055

Para constancia se suscribe en el Municipio de San Pedro de los Milagros, a los 5/15/2026 (MES/DIA/AÑO)

YIGENI CARDENAS MAZO
Supervisora

Elaboró: Gerente	Revisó: Coordinadora de Calidad	Aprobó: Gerente
Fecha: 04/08/2024	Fecha: 04/08/2024	Fecha: 04/08/2024

	CERTIFICADO RECIBIDO A SATISFACCIÓN	Código: F-CN-012
		Versión: 01
		Página 1 de 1

LA SUSCRITA SUPERVISORA

CERTIFICA QUE:

POR EL CONTRATISTA el representante legal, PAULINA MORALES VELEZ mayor de edad, identificado con cédula de ciudadanía número 43757717, ha dado cumplimiento a satisfacción con relación a las actividades de Contrato de Prestación de Servicios No. CPS-095-2026, cuyo objeto es: Prestar servicios en ginecología y obstetricia a favor de la E.S.E. Hospital Santa Isabel del Municipio de San Pedro de los Milagros. Como sustento de ejecución de las acciones realizadas, presentó los soportes de pago de seguridad social, al tiempo que fue verificado y auditado el cumplimiento de las acciones de apoyo a la gestión objeto del contrato, por la Supervisora designada. Se anexa la respectiva acta de avance y supervisión.

El informe de actividades No.3, la cuenta de cobro y el presente certificado se envía a la Subdirección Administrativa y contabilidad, para el respectivo trámite de su cancelación.

Dado en el Municipio de San Pedro de los Milagros, a los 5/15/2026 (MES/DIA/AÑO).

Cordialmente,

YIBENI CARDENAS MAZO
 Supervisora

Elaboró: Gerente	Revisó: Coordinadora de Calidad	Aprobó: Gerente
Fecha: 04/08/2024	Fecha: 04/08/2024	Fecha: 04/08/2024