Grupo Fenix
consultores & promotores S.A.S

Transversal 9 No. 4N - 125 OF-204
Terminal de Transportes de Popayán
Teléfono: (602) 835 34 02
Celular: 3163712418
www.grupofenixconsultores.com

Albania Caquetá, 25 de junio de 2026

Señora
HASLEIDY FLOREZ BARRETO
Secretaria de integración social
Alcaldía Albania Caquetá.

Cordial Saludo,

COMEDIDAMENTE ME DIRIJO A USTED CON EL FIN DE PRESENTAR EL INFORME No. 01, EN CUMPLIMIENTO TOTAL A LA: ACEPTACION DE OFERTA No 078-CPS-2026
OBJETO APOYO LOGISTICOS PARA LA REALIZACION Y CONMEMORACION DEL DIA INTERNACIONAL DE LA FAMILIA Y COMERCIALIZACION DE LAS CADENAS PRODUCTIVAS AGROPECUARIAS MEDIANTE LA CONMEMORACION DEL DIA DEL CAMPESINO DEL MUNICIPIO DE ALBANIA CAQUETA

DATOS BÁSICOS DEL CONTRATO:		
No. Contrato	No 078 – CPS – 2026	OBJETO DEL CONTRATO : APOYO LOGISTICOS PARA LA REALIZACION Y CONMEMORACION DEL DIA INTERNACIONAL DE LA FAMILIA Y COMERCIALIZACION DE LAS CADENAS PRODUCTIVAS AGROPECUARIAS MEDIANTE LA CONMEMORACION DEL DIA DEL CAMPESINO DEL MUNICIPIO DE ALBANIA CAQUETA
Contratante	Municipio de Albania	
NIT.	891.190.431-8	
Nombre del contratista	GRUPO FENIX CONSULTORES Y PROMOTORES SAS	
NIT	900.581.914-3	
Celular	3163712418	
Valor del cobro	TREINTA MILLONES OCHOCIENTOS CIENTOS CUARENTA Y CUATRO MIL PESOS ($30.844,000) M/CTE.	
Fecha inicio	12 DE JUNIO DEL 2026	
Fecha de Terminación	12 DE JULIO DE 2026	

Grupo Fenix
consultores & promotores S.A.S

Transversal 9 No. 4N - 125 OF-204
Terminal de Transportes de Popayán
Teléfono: (602) 835 34 02
Celular: 3163712418
www.grupofenixconsultores.com

CONMEMORACION DEL DIA INTERNACIONAL DE LA FAMILIA

IT	ESPECIFICACIONES	UND	V/UNI	V/TOTAL
1	Garantizar la entrega de Licuadora con cuchillas de acero inoxidable que brinden un alto rendimiento al momento de triturar los ingredientes potencia media, con potencia entre 300 watts hasta 550 watts.	1	$ 420.000	$ 420.000

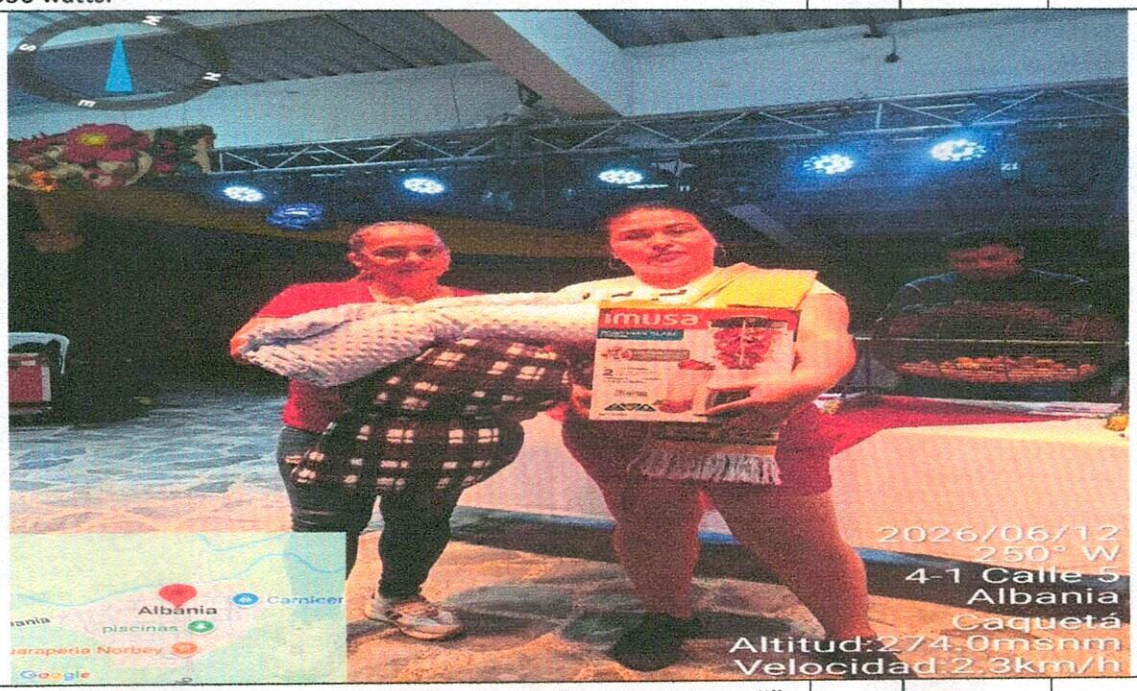

2	Garantizar la entrega de ventilador 3 velocidades alto 49 cm rejilla plastica potencia 45 w	1	$ 360.000	$ 360.000

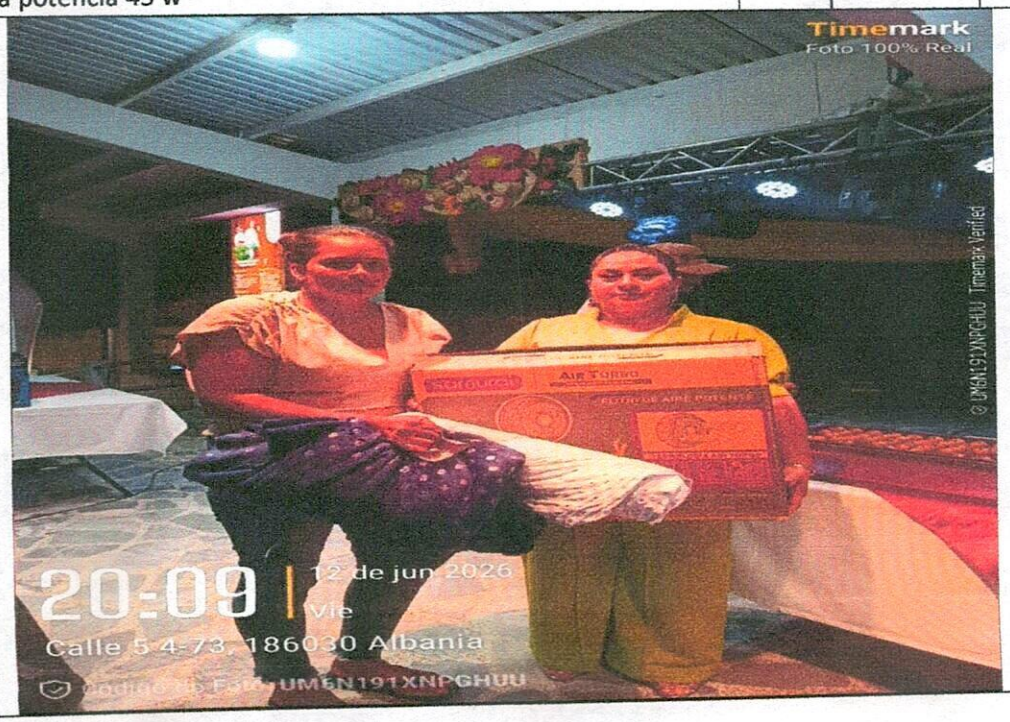

Grupo Fenix
consultores & promotores S.A.S

Transversal 9 No. 4N - 125 OF-204
Terminal de Transportes de Popayán
Teléfono: (602) 835 34 02
Celular: 3163712418
www.grupofenixconsultores.com

3	Garantizar la entrega de olla arrocera inoxidable con vaporera con papacidad de 8 tazas, 500 watts 120 v	1	$ 360.000	$ 360.000

4	Garantizar la entrega de vajilla 4 puestos 16 piezas material loza	1	$ 220.000	$ 220.000

Grupo Fenix
consultores & promotores S.A.S

Transversal 9 No. 4N - 125 OF-204
Terminal de Transportes de Popayán
Teléfono: (602) 835 34 02
Celular: 3163712418
www.grupofenixconsultores.com

5	Garantizar la entrega de una Freidora de aire de 3 a 4 litros, control de temperatura hasta 200°C	1	$ 360.000	$ 360.000

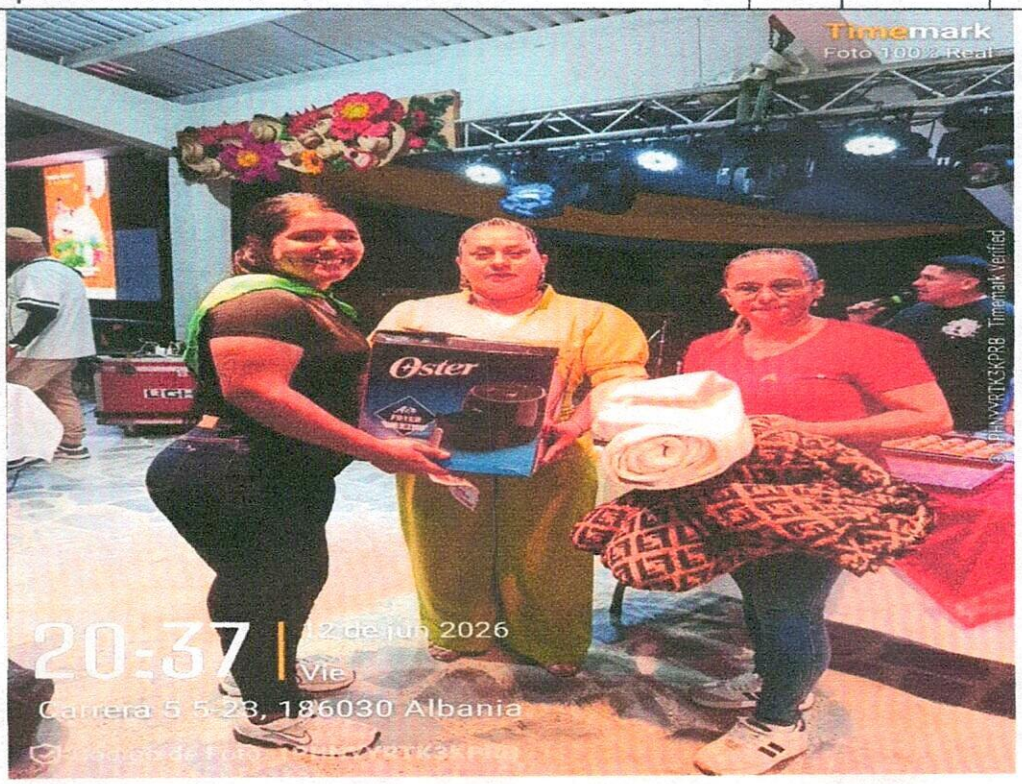

6	Garantizar la entrega de una Cabina de sonido - parlante recargable Bluetooth de 50 cm de alto y 18 cm de ancho potencia de sonido 15 w	1	$ 360.000	$ 360.000

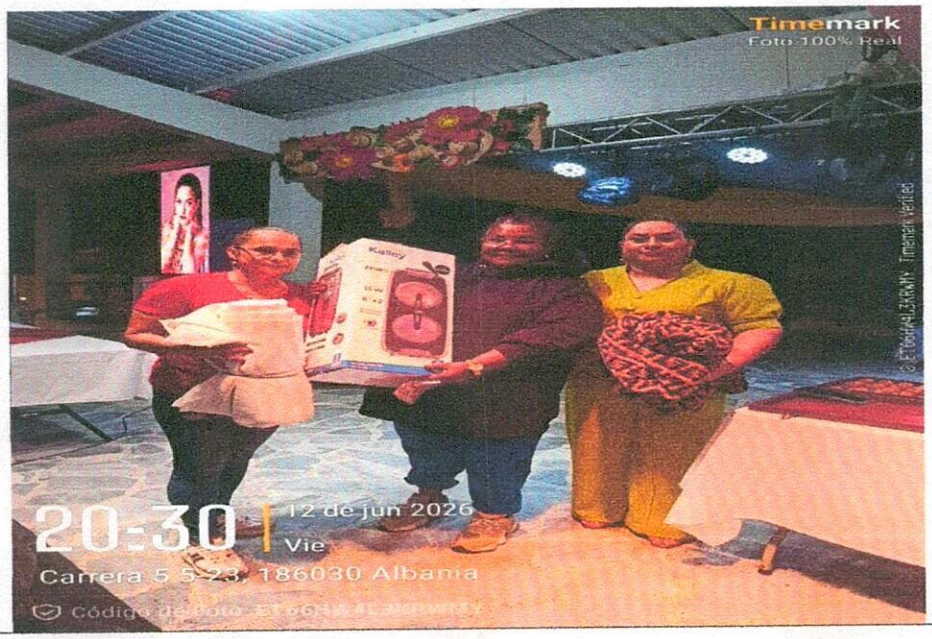

Grupo Fenix
consultores & promotores S.A.S

Transversal 9 No. 4N - 125 OF-204
Terminal de Transportes de Popayán
Teléfono: (602) 835 34 02
Celular: 3163712418
www.grupofenixconsultores.com

7	Garantizar la entrega de Televisor 40 Pulgadas LED Fhd Smart TV	1	$ 1.300.000	$ 1.300.000

8	Garantizar la entrega de remesa de verdura compuesta por papa negra,papa amarilla, cebolla cabezona, cebobolla larga, tomate, uvas,cilantro, peras,zanahoria,ahuyama, tomate de arbol, maracuya, mango, arracacha, repollo, lulo empacada en vasija plastica	3	$ 230.000	$ 690.000

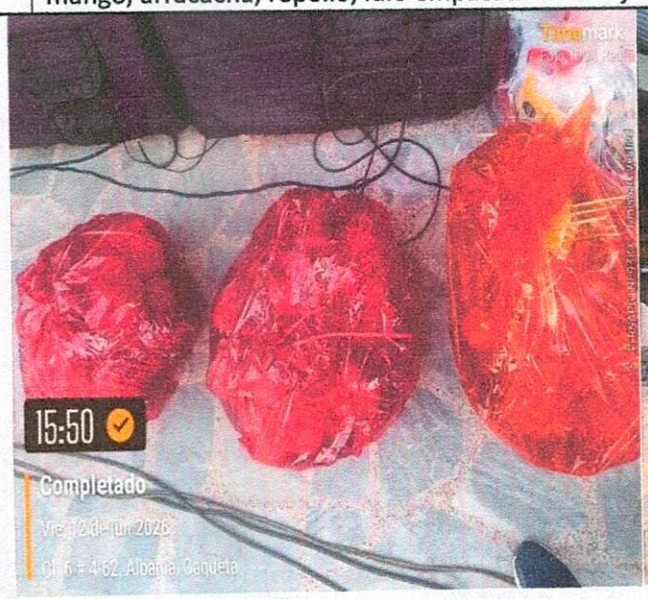

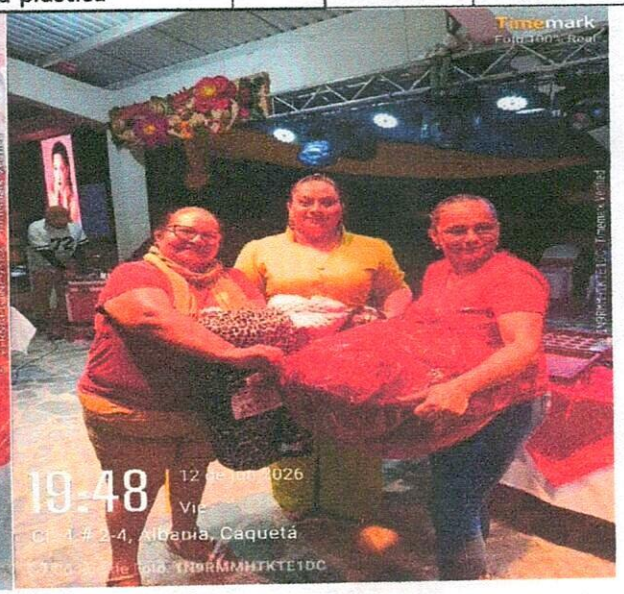

9	Garantizar la entrega de remesa compuesta por; arroz, frijol, arveja, lenteja, aceite,sal, azucar, panela, chocolate, pastas para sopa, espaguetis. lata de sardinas, avena, atun, salsa de tomate y productos de aseo empacada en vasija plastica	3	$ 320.000	$ 960.000

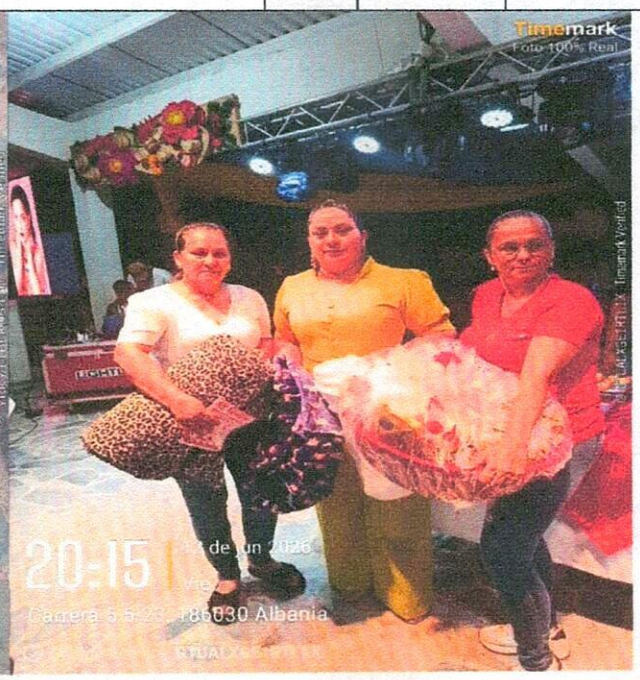

10	Garantizar recreacionista o animador para el evento dia de la familia	1	$ 450.000	$ 450.000

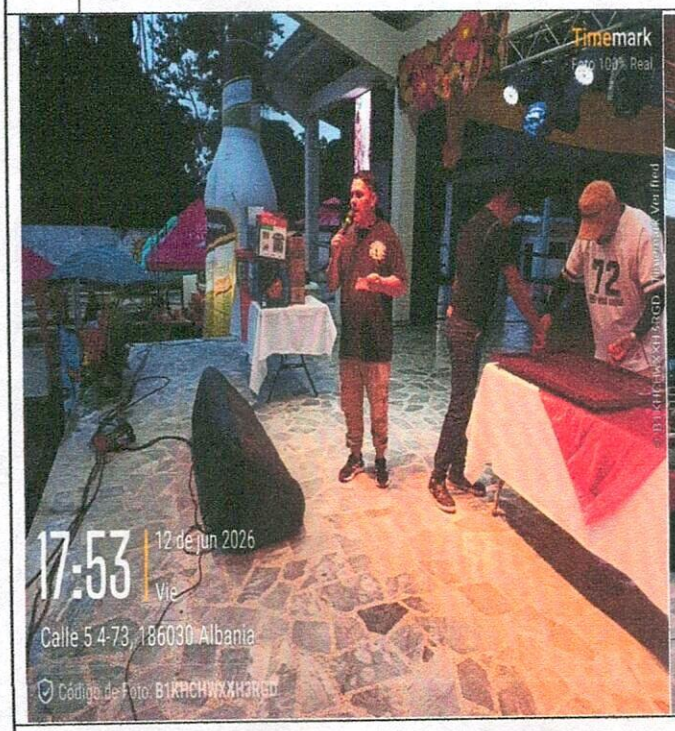

Grupo Fenix
consultores & promotores S.A.S

Transversal 9 No. 4N - 125 OF-204
Terminal de Transportes de Popayán
Teléfono: (602) 835 34 02
Celular: 3163712418
www.grupofenixconsultores.com

11	Garantizar la entrega de PACAS DE AGUA EN bolsa x 20 unidades de 300 ml	10	$ 6.000	$ 60.000

12	entrega de porcion de torta y vaso de gaseosa 7 onz a los asistentes del evento	600	$ 1950	$ 1.170.000

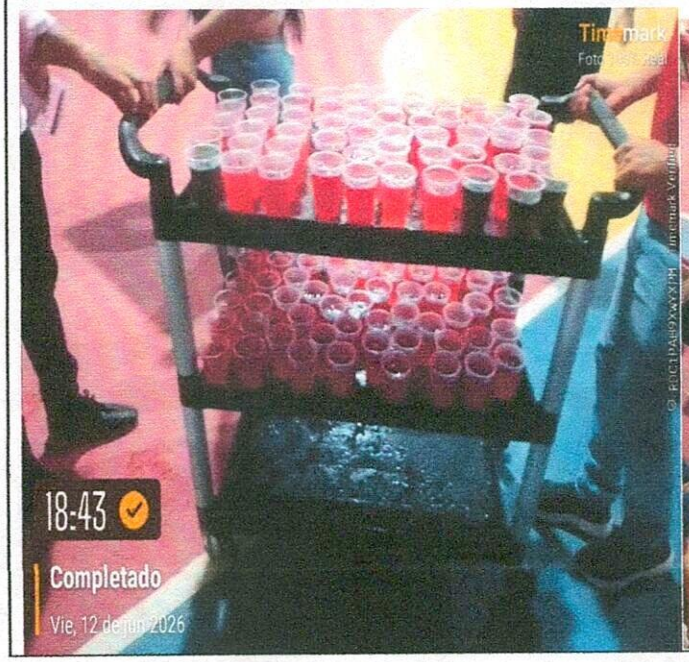

Grupo Fenix
consultores & promotores S.A.S

Transversal 9 No. 4N - 125 OF-204
Terminal de Transportes de Popayán
Teléfono: (602) 835 34 02
Celular: 3163712418
www.grupofenixconsultores.com

13	Millar de tablas de Bingo	1	$ 500.000	$ 500.000

TOTAL	$ 7.210.000

CONMEMORACION DIA DEL CAMPESINO ALCALDIA DE ALBANIA CAQUETA

2,1	Bota PVC Bicolor agricola	30	$ 68.000	$ 2.040.000

2,2	Cabeza de palín hoyador con cabo	10	$ 48.000	$ 480.000

2,3	Cabeza Redonda para Pala #4 con cabo	10	$ 46.000	$ 460.000

Grupo Fenix
consultores & promotores S.A.S

Transversal 9 No. 4N - 125 OF-204
Terminal de Transportes de Popayán
Teléfono: (602) 835 34 02
Celular: 3163712418
www.grupofenixconsultores.com

2,4	Peinilla y/o machete niquelado de 14", 16", 18", 20" y 22", más lima triangular de 6" con mango	20	$ 42.000	$ 840.000

2,5	Sal mineralizada al 4% por morrala de 10 kg	10	$ 33.500	$ 335.000

Grupo Fenix
consultores & promotores S.A.S

Transversal 9 No. 4N - 125 OF-204
Terminal de Transportes de Popayán
Teléfono: (602) 835 34 02
Celular: 3163712418
www.grupofenixconsultores.com

2,6	Kit agrícola compuesto por insecticida, herbicida y fertilizante agrícola de 1 litro cada uno	5	$ 151.000	$ 755.000

2,7	Valde en aluminio de 11 litros	2	$ 178.000	$ 356.000

2,8	Fumigadora manual con bomba interna, Capacidad del Recipiente de 20 Litros, Presión de Trabajo: 50 Psi +/- 10%, Peso: 4.6 Kg, Empaque: 1 Und, Dimensiones: 41.5 x 22.5 x 59 cm, Repuestos: 100% disponibles	1	$ 418.000	$ 418.000

2,9	Carreta Buggy 5000 Plastica 100 Lts Chasis Madera, Llanta Antipinchazo 3,5", con cuña plástica	1	$ 375.000	$ 375.000

Grupo Fenix
consultores & promotores S.A.S

Transversal 9 No. 4N - 125 OF-204
Terminal de Transportes de Popayán
Teléfono: (602) 835 34 02
Celular: 3163712418
www.grupofenixconsultores.com

2,10	Silla o montura en fuste de fibra herrajes en acero es forrada en lona impermeabla, con su respectiva baticola, cincha, riata, guardabarro, estribos, garra y cabezal	1	$ 792.000	$ 792.000

2,11	Fumigadora portatil con cilindraje 26 cm³, descarga de 6-8 l/m, presión de 0 a 356, más 10 m de manguera y lanza	1	$ 938.000	$ 938.000

Grupo Fenix
consultores & promotores S.A.S

Transversal 9 No. 4N - 125 OF-204
Terminal de Transportes de Popayán
Teléfono: (602) 835 34 02
Celular: 3163712418
www.grupofenixconsultores.com

2,12	Fumigadora de espalda con motor cilindraje 26 cm³, descarga de 6-8 l/m, presión de 0 a 356, Capacidad del Recipiente de 20 Litros	1	$ 1.085.000	$ 1.085.000

2,13	Guadaña a gasolina, eje recto de 32.6 CC 2,1 Hp 2 Tiempos, cilindrado de 41,5 cm³, volumen del tanque de combustible de 0.94 L, diámetro del tubo 28 mm, con arnes, cuchilla, trimmer, kit de herramientas y manual	1	$ 2.950.000	$ 2.950.000

2,14	Entrega de plato de Lechona con arepa, porción de 300 gr aproximadamente, empacado, con su respectivo tenedor o cuchara y acompañado de gaseosa en vaso de 7 onz, entregado en el lugar del evento	700	$ 12.800	$ 8.960.000

2,15	Coordinador logistico para la realización del evento, con perfil profesional con titulo de medico veterianrio; el cual realizará dos (2) Capacitaciones para minimo cincuenta (50) personas en los siguienets temas: - Buenas Prácticas Agrícolas y producción sostenible - Veedurías ciudadanas con miembros de la comunidad rural especialmente mujeres y capacitarlos para realizar acompañamiento y seguimiento de la implementacion de proyectos del sector rural en temas de políticas públicas, seguridad y soberanía alimentaria	1	$ 2.350.000	$ 2.350.000

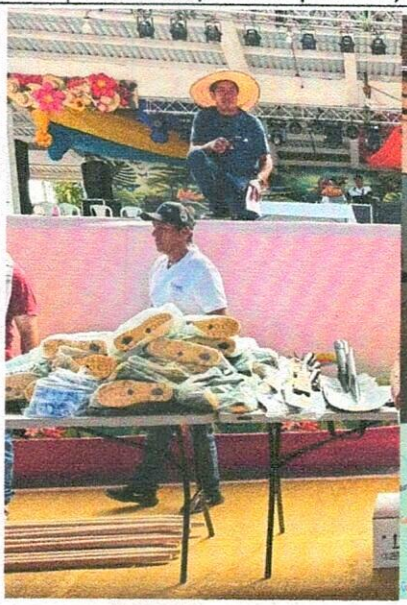

Grupo Fenix
consultores & promotores S.A.S

Transversal 9 No. 4N - 125 OF-204
Terminal de Transportes de Popayán
Teléfono: (602) 835 34 02
Celular: 3163712418
www.grupofenixconsultores.com

2,16	Millar de tablas de Bingo	1	$ 500.000	$ 500.000

SUB TOTAL	**$23.634.000**
TOTAL FINAL	**$ 30.844.000**

CUMPLIMIENTO DE LAS OBLIGACIONES RELATIVAS A LA SEGURIDAD SOCIAL:
Sobre dicho
Aspecto se verificó el cumplimiento del pago de aportes a la seguridad social (salud y pensión) correspondiente al respectivo periodo así:

MES DE JUNIO DE 2026

SALUD	$254.400
PENSIÓN	$1.016.900
CAJA DE COMPESACION	$ 254300
ARL	$33.400
N° DE PLANILLA	9506022316

Paola Tatiana Medina
PAOLA TATIANA MEDINA
R.L. GRUPO FENIX CONSULTORES Y PROMOTORES S.A.S
CONTRATISTA

Grupo Fenix
consultores & promotores S.A.S

Transversal 9 No. 4N - 125 OF-204
Terminal de Transportes de Popayán
Teléfono: (602) 835 34 02
Celular: 3163712418
www.grupofenixconsultores.com

ACTA DE ENTREGA PREMIOS

LUGAR Y FECHA DE LA ACTIVIDAD: MUNICIPIO DE ALBANIA DE JUNIO 12 DE 2026.

DETALLE	UNIDAD	V/UNITARIO	VALOR
Garantizar la entrega de Licuadora con cuchillas de acero inoxidable que brinden un alto rendimiento al momento de triturar los ingredientes potencia media, con potencia entre 300 watts hasta 550 watts.	1	$ 420.000	$ 420.000
Garantizar la entrega de ventilador 3 velocidades alto 49 cm rejilla plastica potencia 45 w	1	$ 360.000	$ 360.000
Garantizar la entrega de olla arrocera inoxidable con vaporera con papacidad de 8 tazas, 500 watts 120 v	1	$ 360.000	$ 360.000
Garantizar la entrega de vajilla 4 puestos 16 piezas material loza	1	$ 220.000	$ 220.000
Garantizar la entrega de una Freidora de aire de 3 a 4 litros, control de temperatura hasta 200°C	1	$ 360.000	$ 360.000
Garantizar la entrega de una Cabina de sonido - parlante recargable Bluetooth de 50 cm de alto y 18 cm de ancho potencia de sonido 15 w	1	$ 360.000	$ 360.000
Garantizar la entrega de Televisor 40 Pulgadas LED Fhd Smart TV	1	$ 1.300.000	$ 1.300.000

RECIBEN

NOMBRE Y APELLIDO	# DOCUMENTO	CELULAR	FIRMA
Nohora Acenca.	1116208400	3214182423	Leonor
Clara Ines velasquez	1117233434	3205622419	Clara Velasquez
OFrr Caldr	26631934	3212990931	OFrr Coam
Yenifer Natalia Agudelo Parra.	1000320367	3104565023	[illegible]
Berenice Cardenas	2663196	3163868611	[illegible]
Anyela Calderon.	1006516041	3132365086	Anyela C.
Yorman Stiven Vargas C.	1024580477.	3005905390	Yorman V.

FIRMA DE QUIEN ENTREGA: Paola Tatiana Medina.
RL GRUPO FENIX CONSULTORES Y PROMOTORES SAS

Grupo Fenix
consultores & promotores S.A.S

Transversal 9 No. 4N - 125 OF-204
Terminal de Transportes de Popayán
Teléfono: (602) 835 34 02
Celular: 3163712418
www.grupofenixconsultores.com

ENTREGA DE PREMIOS

LUGAR Y FECHA DE LA ACTIVIDAD: MUNICIPIO DE ALBANIA JUNIO 12 DE 2026

DETALLE	UNIDAD	V/UNITARIO	VALOR
Garantizar la entrega de remesa de verdura compuesta por papa negra,papa amarilla, cebolla cabezona, cebobolla larga, tomate, uvas,cilantro, peras,zanahoria,ahuyama, tomate de arbol, maracuya, mango, arracacha, repollo, lulo empacada en vasija plastica	3	$ 230.000	$ 690.000
Garantizar la entrega de remesa compuesta por; arroz, frijol, arveja, lenteja, aceite,sal, azucar, panela, chocolate, pastas para sopa, espaguetis. lata de sardinas, avena, atun, salsa de tomate y productos de aseo empacada en vasija plastica	3	$ 320.000	$ 960.000

NOMBRE Y APELLIDO	# DOCUMENTO	CELULAR	FIRMA
Juan david giron sotto	1.117785.620	3123048216	JUAN DAVID
Samuel stevan Hoyos	1.117.232.196	3142831023	Samuel Hoyos
Sirley Simsajoa.	40093099	3118227206	Shirley S.
Karen Sofia Bedoya	1117785774.	3502363912	Karen.
Dover Andres Parra	1120067112	3204595826	Dover A. Parra
Doris Ardila.	26631919	3134556772	

FIRMA DE QUIEN ENTREGA: Paola Tatiana Medina
RL GRUPO FENIX CONSULTORES Y PROMOTORES SAS

Grupo Fenix
consultores & promotores S.A.S

Transversal 9 No. 4N - 125 OF-204
Terminal de Transportes de Popayán
Teléfono: (602) 835 34 02
Celular: 3163712418
www.grupofenixconsultores.com

ACTA DE ENTREGA

LUGAR Y FECHA DE LA ACTIVIDAD: MUNICIPIO DE ALBANIA JUNIO 12 DE 2026

DETALLE	UNIDAD	V/UNITARIO	VALOR
Garantizar la entrega de PACAS DE AGUA EN bolsa x 20 unidades de 300 ml	10	$ 6.000	$ 60.000
entrega de porcion de torta y vaso de gaseosa 7 onz a los asistentes del evento	600	$ 2.000	$ 1.200.000
Garantizar recreacionista o animador para el evento dia de la familia	1	$ 450.000	$ 450.000
Millar de tablas de Bingo	1	$ 500.000	$ 500.000

RECIBE SUPERVISORA

NOMBRE Y APELLIDO	# DOCUMENTO	CELULAR	FIRMA
Hasleidy Florez B	1117782216	3208974434	

FIRMA DE QUIEN ENTREGA: Paola Tatiana Medina
RL GRUPO FENIX CONSULTORES Y PROMOTORES SAS

Grupo Fenix
consultores & promotores S.A.S

Transversal 9 No. 4N - 125 OF-204
Terminal de Transportes de Popayán
Teléfono: (602) 835 34 02
Celular: 3163712418
www.grupofenixconsultores.com

ACTA DE ENTREGA PREMIOS
ACEPTACION DE OFERTA N0. 078 DE 2026

LUGAR Y FECHA DE LA ACTIVIDAD: MUNICIPIO DE ALBANIA DE JUNIO 13 DE 2026.

DETALLE	UNIDAD	V/UNITARIO	VALOR
Fumigadora manual con bomba interna, Capacidad del Recipiente de 20 Litros, Presión de Trabajo: 50 Psi +/- 10%, Peso: 4.6 Kg, Empaque: 1 Und, Dimensiones: 41.5 x 22.5 x 59 cm, Repuestos: 100% disponibles	1	$ 418.000	$ 418.000
Carreta Buggy 5000 Plastica 100 Lts Chasis Madera, Llanta Antipinchazo 3,5", con cuña plástica	1	$ 375.000	$ 375.000
Silla o montura en fuste de fibra herrajes en acero es forrada en lona impermeabla, con su respectiva baticola, cincha, riata, guardabarro, estribos, garra y cabezal	1	$ 792.000	$ 792.000
Fumigadora portatil con cilindraje 26 cm³, descarga de 6-8 l/m, presión de 0 a 356, más 10 m de manguera y lanza	1	$ 938.000	$ 938.000
Fumigadora de espalda con motor cilindraje 26 cm³, descarga de 6-8 l/m, presión de 0 a 356, Capacidad del Recipiente de 20 Litros	1	$ 1.085.000	$ 1.085.000
Guadaña a gasolina, eje recto de 32.6 CC 2,1 Hp 2 Tiempos, cilindrado de 41,5 cm³, volumen del tanque de combustible de 0.94 L, diámetro del tubo 28 mm, con arnes, cuchilla, trimmer, kit de herramientas y manual	1	$ 2.950.000	$ 2.950.000

RECIBEN

NOMBRE Y APELLIDO	# DOCUMENTO	CELULAR	FIRMA
Yeimi Lorena Alape Gomez.	1.777.473.256.	3215979196	Yeimi Alape.
Oscar Dario Quiton. Arcila.	1.777.540950.	3214844462.	Oscar Quiton
Ricardo Andres Anturi Rivera	1-067320411	3133983810	Ricardo
Kevin Julian Guravito Brinez.	1117881144	3208873784	[illegible]
Nancy Llanten Yate.	26632294.	3136218696	[illegible]
Liliana Bolaños Torres	1777.785.975	3203933573	Liliana B

FIRMA DE QUIEN ENTREGA: Poda Tatiana Medina.
RL GRUPO FENIX CONSULTORES Y PROMOTORES SAS

Grupo Fenix
consultores & promotores S.A.S

Transversal 9 No. 4N - 125 OF-204
Terminal de Transportes de Popayán
Teléfono: (602) 835 34 02
Celular: 3163712418
www.grupofenixconsultores.com

ACTA DE ENTREGA PREMIOS
ACEPTACION DE OFERTA N0. 078 DE 2026

LUGAR Y FECHA DE LA ACTIVIDAD: MUNICIPIO DE ALBANIA JUNIO 13 DE 2026

DETALLE	UNIDAD	V/UNITARIO	VALOR
Bota PVC Bicolor agricola	30	$ 68.000	$ 2.040.000
Cabeza de palín hoyador con cabo	10	$ 48.000	$ 480.000
Cabeza Redonda para Pala #4 con cabo	10	$ 46.000	$ 460.000
Peinilla y/o machete niquelado de 14", 16", 18", 20" y 22", más lima triangular de 6" con mango	20	$ 42.000	$ 840.000
Sal mineralizada al 4% por morrala de 10 kg	10	$ 33.500	$ 335.000
Kit agrícola compuesto por insecticida, herbicida y fertilizante agrícola de 1 litro cada uno	5	$ 151.000	$ 755.000
Valde en aluminio de 11 litros	2	$ 178.000	$ 356.000
Entrega de plato de Lechona con arepa, porción de 300 gr aproximadamente, empacado, con su respectivo tenedor o cuchara y acompañado de gaseosa en vaso de 7 onz, entregado en el lugar del evento	700	$ 12.800	$ 8.960.000
Millar de tablas de Bingo	1	$ 500.000	$ 500.000

RECIBEN PRESIDENTE DE ASOCIACION DE JUNTAS ALBANIA CAQUETA Y SUPERVISORA DEL CONTRATO

NOMBRE Y APELLIDO	# DOCUMENTO	CELULAR	FIRMA
Angela Tovar Collazos	110775507	3504385840	
Hasleidy Florez Barreto	1117846246	3208974434	

FIRMA DE QUIEN ENTREGA: Rada Tatiana Molina.
RL GRUPO FENIX CONSULTORES Y PROMOTORES SAS

Grupo Fenix
consultores & promotores S.A.S

Transversal 9 No. 4N - 125 OF-204
Terminal de Transportes de Popayán
Teléfono: (602) 835 34 02
Celular: 3163712418
www.grupofenixconsultores.com

ACTA DE ENTREGA
ACEPTACION DE OFERTA N0. 078 DE 2026

LUGAR Y FECHA DE LA ACTIVIDAD: MUNICIPIO DE ALBANIA JUNIO 13 DE 2026

DETALLE	UNIDAD	V/UNITARIO	VALOR
Coordinador logistico para la realización del evento, con perfil profesional con titulo de medico veterianrio; el cual realizará dos (2) Capacitaciones para minimo cincuenta (50) personas en los siguienets temas: - Buenas Prácticas Agrícolas y producción sostenible - Veedurías ciudadanas con miembros de la comunidad rural especialmente mujeres y capacitarlos para realizar acompañamiento y seguimiento de la implementacion de proyectos del sector rural en temas de políticas públicas, seguridad y soberanía alimentaria	1	$ 2.350.000	$ 2.350.000

CERTIFICA SUPERVISORA DEL CONTRATO Y COORDINADOR

NOMBRE Y APELLIDO	# DOCUMENTO	CELULAR	FIRMA
Hasleidy Florez B	1117784246	3208970443	
Jefferson Ocampo	1.117.512054	3174820913	Jefferson O.

FIRMA DE QUIEN ENTREGA: Paola Tatiana Medina.
RL GRUPO FENIX CONSULTORES Y PROMOTORES SAS

REPUBLICA DE COLOMBIA
IDENTIFICACION PERSONAL
CEDULA DE CIUDADANIA

NUMERO 1.117.512.059

OCAMPO SUAREZ

APELLIDOS

JEFERSON DANILO

NOMBRES

Jefferson Ocampo

FIRMA

INDICE DERECHO

FECHA DE NACIMIENTO 02-MAR-1990

VALPARAISO
(CAQUETA)

LUGAR DE NACIMIENTO

1.68	O+	M
ESTATURA	G.S. RH	SEXO

01-ABR-2008 FLORENCIA

FECHA Y LUGAR DE EXPEDICION

REGISTRADOR NACIONAL
CARLOS ARIEL SÁNCHEZ TORRES

P-4400100-00091021-M-1117512059-20081009 0004130131A 2 23777964

REPÚBLICA DE COLOMBIA
MINISTERIO DE EDUCACIÓN NACIONAL
UNIVERSIDAD DE LA AMAZONIA
FLORENCIA CAQUETÁ

ACTA DE GRADO 10108

La Universidad de la Amazonia, creada mediante Ley 60 de 1982, y con reconocimiento Institucional según Resolución 6533 de mayo de 1983, emanada del Ministerio de Educación Nacional, teniendo en cuenta que el Consejo de Facultad de Ciencias Agropecuarias, según Acuerdo No. 212 del 27 de Octubre de 2016, ha certificado que

JEFERSON DANILO OCAMPO SUAREZ

Identificado(a) con Cédula de Ciudadanía No. 1117512059 expedida en Florencia, ha cumplido en forma satisfactoria con los requisitos académicos establecidos en las normas legales, y las exigencias establecidas en los reglamentos internos de la Universidad de la Amazonia, en nombre de la República de Colombia y por autorización del Consejo Superior, previo juramento del Graduando, le otorgó el título de

MÉDICO VETERINARIO ZOOTECNISTA

En consecuencia, el señor Rector, ante el Secretario General y el Decano de la Facultad le entregó al Graduando el Diploma **A010046** que lo acredita para ejercer la Profesión.

Para constancia firman los que intervinieron en el acto, en Florencia, Departamento de Caquetá, hoy 25 de Noviembre de 2016.

ALBERTO FAJARDO OLIVEROS
Rector (E)

CRHISTIAN CAMILO ROMERO RODRIGUEZ
Secretario General (E)

GUSTAVO ADOLFO CELIS PARRA
Decano

Registrado al libro: 002 Folio: 219 Fecha: 25 de Noviembre de 2016

Grupo Fenix
consultores & promotores S.A.S

Transversal 9 No. 4N - 125 OF-204
Terminal de Transportes de Popayán
Teléfono: (602) 835 34 02
Celular: 3163712418
www.grupofenixconsultores.com

CONTROL DE ASISTENCIA

OBJETIVO:	Capacitación en Buenas Prácticas Agrícolas y producción sostenible; y Capacitación en Veedurías ciudadanas con miembros de la comunidad rural especialmente mujeres y capacitarlos para realizar acompañamiento y seguimiento de la implementación de proyectos del sector rural en temas de políticas públicas, seguridad y soberanía alimentaria		
DIRIGIDO A:	Comunidad Rural, especialmente mujer rural		
FECHA: 25 de junio de 2026	**LUGAR:** Salón de Eventos Romaly	**HORA INICIO:** 10:00 AM	**HORA FINALIZACIÓN:** 03:00 PM
RESPONSABLE:			

No	NOMBRES Y APELLIDOS	CARGO	CORREO	CELULAR	AUTORIZACION TRATAMIENTO DE DATOS SI	NO	FIRMA
	Ana Maria Rivera Ome	vereda Lisboa	ariveraome8@gmail.com	3214866161	X		Ana Maria Rivera Ome
	Diana Marcela Marin	la chorrosa	marindianamarcela4@gmail.com	3147671575	X		Diana Marcela Marin
	Adriana Paola lara parado	LA ARENOSA	adrianapaola119@gmail.com	3213323097	X		Adriana lara
	Laura Camila polanco	Arenosa.	laurapola_@hotmail.com	3188511605	X		
	Javier Tocora R.	Dorado		3144935923			Javier Tocora R.
	Yanetn menoses	Delegada vda Esperanza		3227103350			
	Leidy Rocio Rodriguez	vda florida 1		3132668935			Leidy Rocio
	Antineda rodriguez	vrda florida 1		3132668935			antineda
	Angela Tovar C	precidenta el paraiso		3504385890	X		
	Mayn Sterling	ASOMUCIC Bedm.	mmgsterling@gmail.com	3261062360	X		

Grupo Fenix
consultores & promotores S.A.S

Transversal 9 No. 4N - 125 OF-204
Terminal de Transportes de Popayán
Teléfono: (602) 835 34 02
Celular: 3163712418
www.grupofenixconsultores.com

CONTROL DE ASISTENCIA

OBJETIVO:	Capacitación en Buenas Prácticas Agrícolas y producción sostenible; y Capacitación en Veedurías ciudadanas con miembros de la comunidad rural especialmente mujeres y capacitarlos para realizar acompañamiento y seguimiento de la implementación de proyectos del sector rural en temas de políticas públicas, seguridad y soberanía alimentaria		
DIRIGIDO A:	Comunidad Rural, especialmente mujer rural		
FECHA: 25 de junio de 2026	**LUGAR:** Salón de Eventos Romaly	**HORA INICIO:** 10:00 AM	**HORA FINALIZACIÓN:** 03:00 PM
RESPONSABLE:			

No	NOMBRES Y APELLIDOS	CARGO	CORREO	CELULAR	AUTORIZACION TRATAMIENTO DE DATOS SI	NO	FIRMA
	Didier Castañeda H	Planeacion	didash.8@gmail	3115262991	X		Didier CH
	Alba Polanco	Planeacion		3119047129	X		
	Aiman Florez M.	Asociacion La union		3208974434	X		
	Argenys Barreto	Asociacion La union.		3143989347	X		Argenys Barreto
	Hasleidy Florez B	Albania	hasfldoo@hotm	3208974434	X		
	Zuli Corena Castañeda	Albania	didasih.8@gmail	3115261299	+		ZULI
	Yurani Taborda	BERLIN		3122851669	X		Yurani
	Norma del Tijuana	Rosal		3119047129	X		
	Nicolas Gutierrez.	V. Berlin.	nicogutierrez7@gmail.com	3105594884	X		Nicolas G.
	Valentina Lunca Ortiz	V. Berlins	luncaortizvalentina@gm.l	3232831402	X		Valentina Lunca Ortiz

Grupo Fenix
consultores & promotores S.A.S

Transversal 9 No. 4N - 125 OF-204
Terminal de Transportes de Popayán
Teléfono: (602) 835 34 02
Celular: 3163712418
www.grupofenixconsultores.com

CONTROL DE ASISTENCIA

OBJETIVO:	Capacitación en Buenas Prácticas Agrícolas y producción sostenible; y Capacitación en Veedurías ciudadanas con miembros de la comunidad rural especialmente mujeres y capacitarlos para realizar acompañamiento y seguimiento de la implementación de proyectos del sector rural en temas de políticas públicas, seguridad y soberanía alimentaria		
DIRIGIDO A:	Comunidad Rural, especialmente mujer rural		
FECHA: 25 de junio de 2026	**LUGAR:** Salón de Eventos Romaly	**HORA INICIO:** 10:00 AM	**HORA FINALIZACIÓN:** 03:00 PM
RESPONSABLE:			

No	NOMBRES Y APELLIDOS	CARGO	CORREO	CELULAR	AUTORIZACION TRATAMIENTO DE DATOS SI	NO	FIRMA
	Olga Olaya Lozada.	Vda / la chorrosa.	olgaolaya.71@gmail.com.	3216902220	X		Olga Olaya Lozada.
	Alfredis Rojas Cordoba	la Chorrosa.	alfredisrojas70@gmail.com.	3227353170.	X		Alfredis Rojas.
	Sandra Maritza Rojas Olaya.	la Chorrosa.	maritzarojas092@gmail.com	3138845218	X		Maritza Rojas.
	Yudi Ibarra	Arenosa.		3107899344	X		Yudi Ibarra
	Andrés Tabarquino O.	Alto Castañal	sebastian.tabarquino.ortiz@gmail.com	3136669227	X		Andrés Ortiz
	Jefferson Ocampo	Mondacho	jefferso90@hotmail.com	3148209418	X		Jefferson O.
	Yaqueline Torres M	Dorado	yaquelinetorres1990@gmail.com	3108819949	X		Yaqueline T.
	Ma Gonzalunda Conrra	Castañal	gonzalcerna@gmail.com	3152718653	X		Gonzalunda
	Marco Quintero L	Albania		3142972915	X		
	Yineth Ortiz Sterlins	V. Berlina	lunaortizlina.kilent@gmail.	3188143098	X		Yineth Ortiz Sterlins

Grupo Fenix
consultores & promotores S.A.S

Transversal 9 No. 4N - 125 OF-204
Terminal de Transportes de Popayán
Teléfono: (602) 835 34 02
Celular: 3163712418
www.grupofenixconsultores.com

CONTROL DE ASISTENCIA

OBJETIVO:	Capacitación en Buenas Prácticas Agrícolas y producción sostenible; y Capacitación en Veedurías ciudadanas con miembros de la comunidad rural especialmente mujeres y capacitarlos para realizar acompañamiento y seguimiento de la implementación de proyectos del sector rural en temas de políticas públicas, seguridad y soberanía alimentaria		
DIRIGIDO A:	Comunidad Rural, especialmente mujer rural		
FECHA: 25 de junio de 2026	**LUGAR:** Salón de Eventos Romaly	**HORA INICIO:** 10:00 AM	**HORA FINALIZACIÓN:** 03:00 PM
RESPONSABLE:			

No	NOMBRES Y APELLIDOS	CARGO	CORREO	CELULAR	AUTORIZACION TRATAMIENTO DE DATOS SI	NO	FIRMA
	Adrián Losada. C	Adm. Sosben	adrianlosada97@gmail	3202273322	X		Adrian Losada
	Gladys Cabrera.		Gladyscabrera@gmail	3108620435	X		gladys Cabrera
	John Jairo Garcia C	ser. planeación	Planeacion@albania-caqueta.gov.co	3114434613	X		
	Carlos Jose Cifuna C	Apoyo planeación	" "	3114816736	X		
	Muler Vasquez V.	Berlin		3127879656	X		
	Omar Bolaños	Peralonso		3143304376	X		Omar B
	Duberney Rojas O	Paraiso	duberneyrojas@gmail.com	3115502300	X		
	Nolve Rojas ortiz	Paraiso		3118531412	X		Nolve Rojas
	Mauricio Cruz A	las Mercedes	Truzaalustamauricio@gmail.com	3144318101	X		
	Diana patricia S.	las Mercedes		3224224880	X		Diana Patricia

Grupo Fenix
consultores & promotores S.A.S

Transversal 9 No. 4N - 125 OF-204
Terminal de Transportes de Popayán
Teléfono: (602) 835 34 02
Celular: 3163712418
www.grupofenixconsultores.com

CONTROL DE ASISTENCIA

OBJETIVO:	Capacitación en Buenas Prácticas Agrícolas y producción sostenible; y Capacitación en Veedurías ciudadanas con miembros de la comunidad rural especialmente mujeres y capacitarlos para realizar acompañamiento y seguimiento de la implementación de proyectos del sector rural en temas de políticas públicas, seguridad y soberanía alimentaria		
DIRIGIDO A:	Comunidad Rural, especialmente mujer rural		
FECHA: 25 de junio de 2026	**LUGAR:** Salón de Eventos Romaly	**HORA INICIO:** 10:00 AM	**HORA FINALIZACIÓN:** 03:00 PM
RESPONSABLE:			

No	NOMBRES Y APELLIDOS	CARGO	CORREO	CELULAR	AUTORIZACION TRATAMIENTO DE DATOS SI	NO	FIRMA
	Sandra Magaly Chaparro	ASOFACAMPA	Chaparrotovar sandramagaly@gmail.com	3192942704	X		Sandra M. Chaparro
	Trinidad Sanchez V	JAC Alto Berlin	Sanchezvaldorama+6@gmail.com	3232807395	X		Trinidad Sanchez V
	Kelly Johana Ruiz B	Asociación Asmauna	Kelly Johana Ruiz Barrero @gmail.com	3212065689	X		Kelly Johana Ruiz
	Yaqueline Ordoñez	JAC. alto B.	yaquelordoñez@gm	3163948088	X		
	NARIX RUIZ	ASmuna.		3155561756	X		NARIX RUIZ.
	Marleny fonseca.	afiliada.	marleny fonseca martinez @ gdm.com.	3226144909	X		
	Herlinda cocomá	coagropaz		3128275484	X		Herlinda cocomá
	Luisa fernanda Trujillo U	Presidenta	neneca7487@hotmail.com	3168894364			Luisa fernanda Trujillo
	Martha Yanchi Vasquez	vicepresidente	villarealmarthaobd	3163094154 41008			
	Maria Helena Rivera	Vered Lisboa	Maria Helena Rivera Gmail.com	3025727530			

A.G.M 204.4-02-010
LA ALMACENISTA GENERAL

HACE ENTREGA:

A LA SEÑORA: HASLEIDY FLOREZ BARRETO IDENTIFICADA CON CEDULA DE CIUDADANIA No.1.117.784.246 EXPEDIDA EN ALBANIA CAQUETA

COMO: SECRETARIA DE INTEGRACION SOCIAL MUNICIPAL.

LOS ELEMENTOS QUE SE RELACIONAN A CONTINUACIÓN SALEN DE ALMACEN DEL PROCESO DE MÍNIMA CUANTÍA 014-SMC-2026, ACEPTACIÓN DE OFERTA NO 078-CPS-2026 CUYO OBJETO ES: APOYO LOGÍSTICO PARA LA REALIZACIÓN Y CONMEMORACIÓN DEL DÍA INTERNACIONAL DE LA FAMILIA Y COMERCIALIZACIÓN DE LAS CADENAS PRODUCTIVAS AGROPECUARIAS MEDIANTE LA CONMEMORACIÓN DEL DÍA DEL CAMPESINO DEL MUNICIPIO DE ALBANIA CAQUETÁ.POR VALOR DE TREINTA MILLONES OCHOCIENTOS CUARENTA Y CUATRO MIL PESOS ($30.844.000) M/CTE.

ITEM	DETALLE	UND	CANT	V/UNIT	V/TOTAL
1	Garantizar la entrega de Licuadora con cuchillas de acero inoxidable que brinden un alto rendimiento al momento de triturar los ingredientes potencia media, con potencia entre 300 watts hasta 550 watts.	UNI	1	$ 420.000	$ 420.000
2	Garantizar la entrega de ventilador 3 velocidades alto 49 cm rejilla plástica potencia 45 w	UNI	1	$ 360.000	$ 360.000
3	Garantizar la entrega de olla arrocera inoxidable con vaporera con capacidad de 8 tazas, 500 watts 120 v	UNI	1	$ 360.000	$ 360.000
4	Garantizar la entrega de vajilla 4 puestos 16 piezas material loza	UNI	1	$ 220.000	$ 220.000
5	Garantizar la entrega de una Freidora de aire de 3 a 4 litros, control de temperatura hasta 200°C	UNI	1	$ 360.000	$ 360.000
6	Garantizar la entrega de una Cabina de sonido - parlante recargable Bluetooth de 50 cm de alto y 18 cm de ancho potencia de sonido 15 w	UNI	1	$ 360.000	$ 360.000
7	Garantizar la entrega de Televisor 40 Pulgadas LED Fhd Smart TV	UNI	1	$ 1.300.000	$ 1.300.000

8	Garantizar la entrega de remesa de verdura compuesta por papa negra, papa amarilla, cebolla cabezona, cebolla larga, tomate, uvas, cilantro, peras, zanahoria, ahuyama, tomate de árbol, maracuyá, mango, arracacha, repollo, lulo empacado en vasija plástica	UNI	3	$ 230.000	$ 690.000
9	Garantizar la entrega de remesa compuesta por; arroz, frijol, arveja, lenteja, aceite, sal, azúcar, panela, chocolate, pastas para sopa, espaguetis. lata de sardinas, avena, atún, salsa de tomate y productos de aseo empacada en vasija plástica	UNI	3	$ 320.000	$ 960.000
10	Garantizar la entrega de PACAS DE AGUA EN bolsa x 20 unidades de 300 ml	UNI	10	$ 6.000	$ 60.000
11	Millar de tablas de Bingo	Unidad	1	$ 500.000	$ 500.000
	TOTAL				**$ 5.590.000**

2. CONMEMORACIÓN DEL DÍA DEL CAMPESINO EN EL MUNICIPIO DE ALBANIA CAQUETÁ					
ITEM	**DETALLE**	**UND**	**CANT**	**V/UNIT**	**V/TOTAL**
1	Bota PVC Bicolor agrícola	Unidad	30	$ 68.000	$ 2.040.000
2	Cabeza de palín hoyador con cabo	Unidad	10	$ 48.000	$ 480.000
3	Cabeza Redonda para Pala #4 con cabo	Unidad	10	$ 46.000	$ 460.000
4	Peinilla y/o machete niquelado de 14", 16", 18", 20" y 22", más lima triangular de 6" con mango	Unidad	20	$ 42.000	$ 840.000
5	Sal mineralizada al 4% por morral de 10 kg	Unidad	10	$ 33.500	$ 335.000
6	Kit agrícola compuesto por insecticida, herbicida y fertilizante agrícola de 1 litro cada uno	Unidad	5	$ 151.000	$ 755.000
7	Valde en aluminio de 11 litros	Unidad	2	$ 178.000	$ 356.000
8	Fumigadora manual con bomba interna, Capacidad del Recipiente de 20 Litros, Presión de Trabajo: 50 Psi +/- 10%, Peso: 4.6 Kg, Empaque: 1 Und, Dimensiones: 41.5 x 22.5 x 59 cm, Repuestos: 100% disponibles	Unidad	1	$ 418.000	$ 418.000
9	Carreta Buggy 5000 Plástica 100 Lts Chasis Madera, Llanta Antipinchazo 3,5", con cuña plástica	Unidad	1	$ 375.000	$ 375.000
10	Silla o montura en fuste de fibra herrajes en acero es forrada en lona impermeable, con su respectiva baticola, cincha, riata, guardabarros, estribos, garra y cabezal	Unidad	1	$ 792.000	$ 792.000

11	Fumigadora portátil con cilindraje 26 cm³, descarga de 6-8 l/m, presión de 0 a 356, más 10 m de manguera y lanza	Unidad	1	$ 938.000	$ 938.000
12	Fumigadora de espalda con motor cilindraje 26 cm³, descarga de 6-8 l/m, presión de 0 a 356, Capacidad del Recipiente de 20 Litros	Unidad	1	$ 1.085.000	$1.085.000
13	Guadaña a gasolina, eje recto de 32.6 CC 2,1 Hp 2 Tiempos, cilindrado de 41,5 cm³, volumen del tanque de combustible de 0.94 L, diámetro del tubo 28 mm, con arnés, cuchilla, trimmer, kit de herramientas y manual	Unidad	1	$ 2.950.000	$ 2.950.000
14	Millar de tablas de Bingo	Unidad	1	$ 500.000	$ 500.000
TOTAL					**$ 12.324.000**
GRAN TOTAL					**$17.914.000**

LICUADORA	VENTILADOR	OLLA ARROCERA
VAJILLA 4 PTOS	**FREIDORA**	**CABINA DE SONIDO**
TELEVISOR	**REMESA VERDURAS**	**REMESA**

HIDRATACION	MILLAR DE TABLAS BINGO	BOTAS PVC
PALAS	**PALIN HOYADOR**	**PEINILLAS/LIMAS**
SAL MINERALIZADA	**KIT AGRICOLA**	**VALDES**
FUMIGADORA MANUAL	**CARRETILLA**	**SILLA/MONTURA**
FUMIGADORA PORTATIL	**FUMIGADORA ESPALDA**	**GUADAÑA**

BINGO

CON DESTINO A: CONMEMORACIÓN DEL DÍA INTERNACIONAL DE LA FAMILIA Y COMERCIALIZACIÓN DE LAS CADENAS PRODUCTIVAS AGROPECUARIAS MEDIANTE LA CONMEMORACIÓN DEL DÍA DEL CAMPESINO DEL MUNICIPIO DE ALBANIA CAQUETA.

PARA CONSTANCIA SE FIRMA A LOS 12 DIAS DEL MES DE JUNIO DE 2026.

BELLANITH ALFONSO CRUZ
ALMACENISTA GENERAL
QUIEN ENTREGA

HASLEIDY FLOREZ BARRETO
SECRETARIA DE INTEGRACION MUNICIPAL
QUIEN RECIBE

A.G.M 204.4-02-011

LA ALMACENISTA GENERAL

RECIBE DE

GRUPO FENIX CONSULTORES Y PROMOTORES S.A.S NIT: 900.581.914-3 REP. LEGAL: PAOLA TATIANA MEDINA CIFUENTES C.C: 29.683.230 DE PALMIRA VALLE

COMO: CONTRATITSA EN EL PROCESO DE MÍNIMA CUANTÍA 014-SMC-2026, ACEPTACIÓN DE OFERTA NO 078-CPS-2026 CUYO OBJETO ES: APOYO LOGÍSTICO PARA LA REALIZACIÓN Y CONMEMORACIÓN DEL DÍA INTERNACIONAL DE LA FAMILIA Y COMERCIALIZACIÓN DE LAS CADENAS PRODUCTIVAS AGROPECUARIAS MEDIANTE LA CONMEMORACIÓN DEL DÍA DEL CAMPESINO DEL MUNICIPIO DE ALBANIA CAQUETÁ.POR VALOR DE TREINTA MILLONES OCHOCIENTOS CUARENTA Y CUATRO MIL PESOS ($30.844.000) M/CTE.

LOS ELEMENTOS QUE SE RELACIONAN A CONTINUACION INGRESAN AL ALMACEN:

1. CONMEMORACIÓN DÍA DE LA FAMILIA					
ITEM	**DETALLE**	**UND**	**CANT**	**V/UNIT**	**V/TOTAL**
1	Garantizar la entrega de Licuadora con cuchillas de acero inoxidable que brinden un alto rendimiento al momento de triturar los ingredientes potencia media, con potencia entre 300 watts hasta 550 watts.	UNI	1	$ 420.000	$ 420.000
2	Garantizar la entrega de ventilador 3 velocidades alto 49 cm rejilla plástica potencia 45 w	UNI	1	$ 360.000	$ 360.000
3	Garantizar la entrega de olla arrocera inoxidable con vaporera con capacidad de 8 tazas, 500 watts 120 v	UNI	1	$ 360.000	$ 360.000
4	Garantizar la entrega de vajilla 4 puestos 16 piezas material loza	UNI	1	$ 220.000	$ 220.000
5	Garantizar la entrega de una Freidora de aire de 3 a 4 litros, control de temperatura hasta 200°C	UNI	1	$ 360.000	$ 360.000
6	Garantizar la entrega de una Cabina de sonido - parlante recargable Bluetooth de 50 cm de alto y 18 cm de ancho potencia de sonido 15 w	UNI	1	$ 360.000	$ 360.000
7	Garantizar la entrega de Televisor 40 Pulgadas LED Fhd Smart TV	UNI	1	$ 1.300.000	$ 1.300.000

8	Garantizar la entrega de remesa de verdura compuesta por papa negra, papa amarilla, cebolla cabezona, cebolla larga, tomate, uvas, cilantro, peras, zanahoria, ahuyama, tomate de árbol, maracuyá, mango, arracacha, repollo, lulo empacado en vasija plástica	UNI	3	$ 230.000	$ 690.000
9	Garantizar la entrega de remesa compuesta por; arroz, frijol, arveja, lenteja, aceite, sal, azúcar, panela, chocolate, pastas para sopa, espaguetis. lata de sardinas, avena, atún, salsa de tomate y productos de aseo empacada en vasija plástica	UNI	3	$ 320.000	$ 960.000
10	Garantizar la entrega de PACAS DE AGUA EN bolsa x 20 unidades de 300 ml	UNI	10	$ 6.000	$ 60.000
11	Millar de tablas de Bingo	Unidad	1	$ 500.000	$ 500.000
	TOTAL				**$ 5.590.000**

2. CONMEMORACIÓN DEL DÍA DEL CAMPESINO EN EL MUNICIPIO DE ALBANIA CAQUETÁ					
ITEM	**DETALLE**	**UND**	**CANT**	**V/UNIT**	**V/TOTAL**
1	Bota PVC Bicolor agrícola	Unidad	30	$ 68.000	$ 2.040.000
2	Cabeza de palín hoyador con cabo	Unidad	10	$ 48.000	$ 480.000
3	Cabeza Redonda para Pala #4 con cabo	Unidad	10	$ 46.000	$ 460.000
4	Peinilla y/o machete niquelado de 14", 16", 18", 20" y 22", más lima triangular de 6" con mango	Unidad	20	$ 42.000	$ 840.000
5	Sal mineralizada al 4% por morral de 10 kg	Unidad	10	$ 33.500	$ 335.000
6	Kit agrícola compuesto por insecticida, herbicida y fertilizante agrícola de 1 litro cada uno	Unidad	5	$ 151.000	$ 755.000
7	Valde en aluminio de 11 litros	Unidad	2	$ 178.000	$ 356.000
8	Fumigadora manual con bomba interna, Capacidad del Recipiente de 20 Litros, Presión de Trabajo: 50 Psi +/- 10%, Peso: 4.6 Kg, Empaque: 1 Und, Dimensiones: 41.5 x 22.5 x 59 cm, Repuestos: 100% disponibles	Unidad	1	$ 418.000	$ 418.000
9	Carreta Buggy 5000 Plástica 100 Lts Chasis Madera, Llanta Antipinchazo 3,5", con cuña plástica	Unidad	1	$ 375.000	$ 375.000
10	Silla o montura en fuste de fibra herrajes en acero es forrada en lona impermeable, con su respectiva baticola, cincha, riata, guardabarros, estribos, garra y cabezal	Unidad	1	$ 792.000	$ 792.000
11	Fumigadora portátil con cilindraje 26 cm³, descarga de 6-8 l/m, presión de 0 a 356, más 10 m de manguera y lanza	Unidad	1	$ 938.000	$ 938.000

12	Fumigadora de espalda con motor cilindraje 26 cm³, descarga de 6-8 l/m, presión de 0 a 356, Capacidad del Recipiente de 20 Litros	Unidad	1	$ 1.085.000	$1.085.000
13	Guadaña a gasolina, eje recto de 32.6 CC 2,1 Hp 2 Tiempos, cilindrado de 41,5 cm³, volumen del tanque de combustible de 0.94 L, diámetro del tubo 28 mm, con arnés, cuchilla, trimmer, kit de herramientas y manual	Unidad	1	$ 2.950.000	$ 2.950.000
14	Millar de tablas de Bingo	Unidad	1	$ 500.000	$ 500.000
TOTAL					**$ 12.324.000**
GRAN TOTAL					**$17.914.000**

LICUADORA	VENTILADOR	OLLA ARROCERA
VAJILLA 4 PTOS	**FREIDORA**	**CABINA DE SONIDO**
TELEVISOR	**REMESA VERDURAS**	**REMESA**

HIDRATACION	MILLAR DE TABLAS BINGO	BOTAS PVC
PALAS	**PALIN HOYADOR**	**PEINILLAS/LIMAS**
SAL MINERALIZADA	**KIT AGRICOLA**	**VALDES**
FUMIGADORA MANUAL	**CARRETILLA**	**SILLA/MONTURA**
FUMIGADORA PORTATIL	**FUMIGADORA ESPALDA**	**GUADAÑA**

BINGO

CON DESTINO A: CONMEMORACIÓN DEL DÍA INTERNACIONAL DE LA FAMILIA Y COMERCIALIZACIÓN DE LAS CADENAS PRODUCTIVAS AGROPECUARIAS MEDIANTE LA CONMEMORACIÓN DEL DÍA DEL CAMPESINO DEL MUNICIPIO DE ALBANIA CAQUETA.

PARA CONSTANCIA SE FIRMA A LOS 12 DIAS DEL MES DE JUNIO DE 2026.

Paola Tatiana Medina.

QUIEN ENTREGA
GRUPO FENIX CONSULTORES Y PROMOTORES S.A.S
NIT: 900.581.914-3
REP. LEGAL: PAOLA TATIANA MEDINA CIFUENTES
C.C: 29.683.230 DE PALMIRA VALLE

QUIEN RECIBE
ALMACENISTA GENERAL