



# ACTA DE ENTREGA A ENTERA SATISFACCION

FO-GH-19

Versión: 01

Fecha: 20/09/2014

Página: 1 de 1

<b>CONTRATISTA:</b>	JMJ INNOVA S.A.S. NIT: 901.495.952-9 Representante Legal: JAQUELINE ROMERO SERNA Cedula No.C Cali -Valle
<b>CONTRATO:</b>	13.05.191
<b>OBJETO:</b>	CONTRATO DE PRESTACION DE SERVICIOS LOGISTICOS, OPERATIVOS Y ASISTENCIALES DE APOYO A LA GESTIÓN EN EL INSTITUTO MUNICIPAL DE CULTURA DE YUMBO - IMCY, PARA EL DESARROLLO DE LAS MUESTRAS
<b>FECHA DE INICIACIÓN DEL CONTRATO:</b>	Dieciseis (16) de junio de 2026
<b>FECHA DE TERMINACIÓN DEL CONTRATO:</b>	veintiuno (21) de junio de 2026
<b>FECHA PRESENTE ACTA:</b>	Primero (01) de julio de 2026

Para dar recibido a entera satisfacción del contrato de CONTRATO DE PRESTACION DE SERVICIOS LOGÍSTICOS, OPERATIVOS Y ASISTENCIALES DE APOYO A LA GESTIÓN EN EL INSTITUTO MUNICIPAL DE CULTURA DE YUMBO - IMCY, PARA EL DESARROLLO DE LAS MUESTRAS ARTÍSTICAS Y CULTURALES DE TALLERES IMCY DEL PRIMER SEMESTRE DEL AÑO 2026.. cuyo objeto se ha a notado, suscrito entre el Instituto Municipal de Cultura de Yumbo - IMCY y MJM INNOVA S.A.S. , NIT. 901.495.952-9 cuyo representante legal es: JAQUELINE ROMERO SERNA, identificado (a) con C.C. 1.151.936.124 Cali -Valle , se ha realizado la revision de los documentos soportes por parte del contratista. Producto entregado: 1) factura electronica de venta No. JMJE 267 por valor de CIENTO NOVENTA MILLONES DE PESOS M/CTE (\$190.000.000), que corresponde al 100% del valor total del contrato. 2) Certificado cuenta bancaria. 3) Planilla de pago de seguridad social No. 9506270029 periodo junio. 5) Certificado de pago de aportes parafiscales. 6) Documentos del contador.

### RELACIÓN VALORES DE LA ORDEN

NÚMERO DE CONTRATO			13.05.191		
VALOR TOTAL	EJECUTADO A LA FECHA	VALOR DEL PRESENTE PAGO	VALOR POR EJECUTAR	AVANCE PORCENTUAL	
				%AVANCE DEL PERIODO	%AVANCE TOTAL
CIENTO NOVENTA MILLONES DE PESOS M/CTE (\$190.000.000)	CIENTO NOVENTA MILLONES DE PESOS M/CTE (\$190.000.000)	CIENTO NOVENTA MILLONES DE PESOS M/CTE (\$190.000.000)	\$0	100%	100%

Para constancia y de acuerdo entre las partes, se firma la presente acta de entrega en Yumbo (V), el día primero (01) de julio de 2026

**JOHN SEBASTIAN ECHEVERRI COLLAZOS**

Gerente

Elaboro	Clara Ines Barragan Tovar
Reviso	John Sebastia Echeverri C
GESTION DOCUMENTAL	
Original	
Copia(s)	Carpeta No. 13.05.191





# AUTORIZACION DE PAGO

FO-GH-20

Versión: 01

Fecha: 20/09/2014

Página: 1 de 1

EL GERENTE DEL INSTITUTO MUNICIPAL DE CULTURA DE YUMBO-IMCY  
NIT. 890.330.180-2

## AUTORIZA EL PAGO CERTIFICANDO QUE:

Los documentos del Contrato No.13.05.191 cuyo objeto contractual es CONTRATO DE PRESTACION DE SERVICIOS LOGÍSTICOS, OPERATIVOS Y ASISTENCIALES DE APOYO A LA GESTIÓN EN EL INSTITUTO MUNICIPAL DE CULTURA DE YUMBO - IMCY, PARA EL DESARROLLO DE LAS MUESTRAS ARTÍSTICAS Y CULTURALES DE TALLERES IMCY DEL PRIMER SEMESTRE DEL AÑO 2026. Suscrito con JMJ INNOVA S.A.S., NIT. 901.495.952-9 cuyo representante legal es: JAQUELINE ROMERO SERNA , identificado (a) con C.C. 1.151.936.124 de Cali -Valle, los documentos originales se encuentran en el archivo de la oficina de Talento Humano, entre ellos los siguientes:

1	Disponibilidad No. 000240 del 30 de abril de 2026
2	Contrato No. 13.05.191 debidamente firmado
3	Registro presupuestal No. 000288 del 27 de mayo de 2026
4	Factura electronica de venta No. JMJE 267 por valor de CIENTO NOVENTA MILLONES DE PESOS M/CTE (\$190.000.000).
5	Certificado cuenta bancaria
6	Planilla de pago de seguridad social No. 9506270029 periodo junio.
7	Documentos del contador.
8	Certificado de pago de aportes parafiscales.
9	Certificado de entrega a entera satisfaccion firmado por el supervisor del contrato

La presente certificación se expide para la autorización del UNICO PAGO, por la suma de CIENTO NOVENTA MILLONES DE PESOS M/CTE (\$190.000.000), el cual corresponde al 100%, del valor total del contrato.

En constancia de lo anterior se firma en Yumbo el primer (01) día del mes de julio de 2026

  
JOHN SEBASTIAN ECHEVERRI COLLAZOS

Gerente

Elaboro	Clara Ines Barragan Tovar
Reviso	John Sebastia Echeverri C.
GESTION DOCUMENTAL	
Original:	
Copia(s):	Carpeta No. 13.05.191



INNOVA S.A.S

@jmjinnova 

jminnovasas@gmail.com 

317-369-3795 

# JMJ INNOVA S.A.S.

NIT 901.495.952-9

## INFORME DE EJECUCIÓN CONTRACTUAL

**CONTRATO DE PRESTACIÓN DE SERVICIOS N.º 13.05.191**

DE APOYO A LA GESTIÓN

### CONTRATANTE

INSTITUTO MUNICIPAL DE CULTURA DE YUMBO – IMCY

### CONTRATISTA

JMJ INNOVA S.A.S. – R.L. Jaqueline Romero Serna

### OBJETO

*Prestación de servicios logísticos, operativos y asistenciales de apoyo a la gestión para el desarrollo de las muestras artísticas y culturales de talleres IMCY del primer semestre de 2026.*

Municipio de Yumbo, Valle del Cauca · 23 de Junio del 2026

**JMJ INNOVA S.A.S.**  
NIT:901.495.952-9  
Calle 7 No. 8-24 Yumbo



## 1. INTRODUCCIÓN

@jmjinnova   
jminnovasas@gmail.com   
317-369-3795 

El presente documento constituye el informe de ejecución contractual correspondiente al Contrato de Prestación de Servicios de Apoyo a la Gestión N.º 13.05.191, suscrito entre el INSTITUTO MUNICIPAL DE CULTURA DE YUMBO – IMCY, en calidad de CONTRATANTE, y JMJ INNOVA S.A.S., identificada con NIT 901.495.952-9 y representada legalmente por Jaqueline Romero Serna, en calidad de CONTRATISTA.

El objeto contractual consistió en la prestación de servicios logísticos, operativos y asistenciales de apoyo a la gestión en el Instituto Municipal de Cultura de Yumbo – IMCY, para el desarrollo de las muestras artísticas y culturales de los talleres IMCY del primer semestre del año 2026, incluyendo la totalidad de los costos directos e indirectos de las actividades.

En cumplimiento de las obligaciones pactadas y de los productos e informes a entregar establecidos en la cláusula segunda del contrato, el presente informe relaciona de manera detallada cada uno de los componentes y actividades ejecutadas, describiendo las circunstancias de tiempo, modo y lugar en que se desarrollaron, y aportando el registro fotográfico que evidencia la realización de cada ítem contratado, en concordancia con los requisitos exigidos por la entidad para la autorización de los honorarios correspondientes.

Cada sección de este informe presenta la descripción de la ejecución del componente respectivo, el cuadro de los ítems contratados con su nivel porcentual de ejecución y el espacio destinado al registro fotográfico, conforme a los lineamientos del IMCY.

## 2. DATOS GENERALES DEL CONTRATO

Número de contrato	13.05.191
Entidad contratante	Instituto Municipal de Cultura de Yumbo – IMCY
Contratista	JMJ INNOVA S.A.S.
NIT	901.495.952-9
Representante legal	Jaqueline Romero Serna
Gerente IMCY	John Sebastián Echeverri Collazos
Sector / Programa	Yumbo Educado · Promoción y acceso efectivo a procesos culturales y artísticos · Subprograma Arte y Cultura

**JMJ INNOVA S.A.S.**  
NIT:901.495.952-9  
Calle 7 No. 8-24 Yumbo



INNOVA S.A.S

@jmjinnova 

jminnovasas@gmail.com 

317-369-3795 

<b>Código UNSPSC</b>	93141701
<b>C.D.P.</b>	000240 del 30 de abril de 2026
<b>Viabilidad</b>	20244768920050
<b>Fuente de financiación</b>	2.3.2.02.02.009 – Servicios para la comunidad, sociales y personales
<b>Valor del contrato</b>	Ciento noventa millones de pesos m/cte (\$190.000.000)
<b>Duración</b>	Cinco (5) días, contados a partir de la suscripción del acta de inicio
<b>Domicilio</b>	Municipio de Yumbo, Valle del Cauca

### 3. OBJETO CONTRACTUAL

*Contrato de prestación de servicios logísticos, operativos y asistenciales de apoyo a la gestión en el Instituto Municipal de Cultura de Yumbo – IMCY, para el desarrollo de las muestras artísticas y culturales de talleres IMCY del primer semestre del año 2026.*

### 4. ALCANCE Y METODOLOGÍA DE EJECUCIÓN

La ejecución del contrato se desarrolló mediante el despliegue coordinado de los recursos técnicos, humanos y logísticos dispuestos por el CONTRATISTA, garantizando en cada jornada el montaje, operación y desmontaje de los componentes contratados. Las actividades se agruparon en los siguientes componentes: estructura, sonido, luces, logística, streaming, descentralizados, atención a artistas, publicidad y otros apoyos complementarios.

Para cada componente se aseguró el cumplimiento de los estándares técnicos y de seguridad, la disponibilidad oportuna de los insumos y la atención permanente durante el desarrollo de las muestras artísticas. A continuación, se presenta el desarrollo detallado de la ejecución por cada ítem, acompañado del cuadro de ejecución y el respectivo registro fotográfico que evidencia las circunstancias de tiempo, modo y lugar.

**JMJ INNOVA S.A.S.**  
**NIT:901.495.952-9**  
**Calle 7 No. 8-24 Yumbo**

Ítem	Cantidad	Descripción
1	2	TARIMA DE 10X10 A 1MTS A 1MTS DE ALTURA, CON TAPETE, 2 GRADAS +SOBRETARIMA PARA MÚSICOS 4X3 MTS A 50 CM ALTURA.
	16	MÓDULO DE 12X6 MTS.
	2	CARPA 6X6 ILUMINADA PARA CAMERINO, ACONDICIONADA CON SILLAS Y MESA.
2	2	8 CAJAS LINE ARRAY DAS AERO 38, 6 BAJOS TIPO MARTIN, 1 CONSOLA 32 CANALES MIDAS.
	2	SIDEFILL: 6 CAJAS LINE ARRAY PAUDIO, 1 CONSOLA BERINGER 32 CANALES.
	2	MONITOREO.
	2	MICS INALAMBRICOS.
	2	MICS DIADEMA.
	2	CABLEADO Y ELECTRICO.
	2	CONSOLA DIGITAL X32 CANALES.
	24	BOMBILLAS PAR 64.
3	16	CABEZAS MOVILES LED LM108.
	10	LAMPARAS LED DE 100W PARA CARPAS DE PUBLICO
	6	LAMPARAS LED 100W PARA CAMERINO
	2	CONSOLA GRANDMA2 CON 2 UNIVERSOS
	8	DIFERENCIALES
	8	DESILIZADORES
	12	TRUSS 6 MTS
	2	CABLEADO Y ELECTRICO
	4	10
6		BAÑOS PORTATILES
50		MESA TABLÓN CON MANTEL Y SOBREMANTEL
2200		SILLAS RIMAX SIN BRAZOS

	2	ELEMENTOS DE ALISTAMIENTO EN SEGURIDAD
5	2	CIRCUITO CERRADO A 4 CÁMARAS, INTERNET, RACK DE VIDEO
	2	SERVICIO DE INTERNET - CONECTIVIDAD WIFI - VELOCIDAD >= 100 MB/S. ROUTER DUAL BAND, CON MINIMO 4 PUERTOS DE RED LAN.
6	3	SONIDO PROFESIONAL PARA EVENTO, FORMATO ARRAY, DESDE 700 HASTA 1000 PERSONAS.
	900	SILLAS RIMAX SIN BRAZOS
	30	SHOW LUCES BÁSICO PARA ESPACIO ABIERTO.
7	2575	APOYAR OPERATIVA Y LOGÍSTICAMENTE A TODO COSTO EN LA ENTREGA DE REFRIGERIOS A LOS ESTUDIANTES QUE PARTICIPAN DE LAS PRESENTACIONES DE MUESTRAS ARTÍSTICAS PARA EL I SEMESTRE.
	2800	APOYAR OPERATIVA Y LOGÍSTICAMENTE A TODO COSTO EN LA ENTREGA DE HIDRATACIÓN A LOS ESTUDIANTES QUE PARTICIPAN DE LAS PRESENTACIONES DE MUESTRAS ARTÍSTICAS PARA EL I SEMESTRE.
	12	APOYAR OPERATIVA, LOGÍSTICA Y ASISTENCIALMENTE A TODO COSTO EN EL TRASLADO DE LOS GRUPOS ARTÍSTICOS (ESTE ÍTEM SE MANEJA A MONTO AGOTABLE, TODA VEZ QUE DEPENDE DE LOS REQUERIMIENTOS QUE SE VAYAN SURTIENDO EN EL DESARROLLO DE LA ACTIVIDAD) EN LAS MUESTRAS ARTÍSTICAS PARA EL I SEMESTRE.
8	3500	CERTIFICADO DE PARTICIPACIÓN ESTUDIANTES



@jmjinnova 

jminnovasas@gmail.com 

317-369-3795 

	180	CERTIFICADO DE PARTICIPACIÓN TALLERISTAS
	80	AFICHES
	2000	VOLANTES TALLERES II SEM
	1	BACKING
	2	ROLL UP
9	8	APOYAR ALQUILER TRAJES PARA DANZAS FOLCLÓRICAS
	5	APOYAR OPERATIVA Y ASISTENCIALMENTE CON UNA AMBULANCIA CON SU RESPECTIVO EQUIPO PARAMÉDICOS, QUE BRINDEN ATENCIÓN DURANTE EL DESARROLLO DE LAS ACTIVIDADES.
	1	APOYAR ASISTENCIALMENTE EN LOS REQUERIMIENTOS DE DERECHOS DE AUTOR, GENERADOS CON OCASIÓN AL DESARROLLO LAS MUESTRAS ARTÍSTICAS.
	1	MATERIALES PARA DECORACIÓN Y MANUALIDADES

**JMJ INNOVA S.A.S.**  
**NIT:901.495.952-9**  
**Calle 7 No. 8-24 Yumbo**



## 5. DESARROLLO DE LA EJECUCIÓN POR ÍTEM

@jmjinnova

jminnovasas@gmail.com

317-369-3795

### 5.1 ESTRUCTURA

#### Descripción de la ejecución

El CONTRATISTA dispuso, instaló y desmontó la totalidad de las estructuras requeridas para el desarrollo de las muestras artísticas y culturales de los talleres del IMCY. Se montó una tarima de 10x10 metros a un metro de altura, con tapete antideslizante, dos gradas de acceso y sobretarima de 4x3 metros a 50 cm de altura para la ubicación de los músicos, garantizando la estabilidad, nivelación y seguridad de los artistas durante las presentaciones. Adicionalmente se instalaron los módulos de 12x6 metros y las carpas de 6x6 metros iluminadas y acondicionadas con sillas y mesa, destinadas a camerino, asegurando un espacio digno para la preparación de los grupos participantes.

#### Ítems ejecutados

OBJETO / DESCRIPCIÓN	CANT.	DÍAS	EJEC.
Tarima 10x10 a 1 mt de altura, con tapete, 2 gradas + sobretarima para músicos 4x3 mts a 50 cm.	1	2	100%
Módulo de 12x6 mts.	8	2	100%
Carpa 6x6 iluminada para camerino, acondicionada con sillas y mesa.	6	2	100%

#### Registro fotográfico

Espacio destinado al registro fotográfico del presente componente. Cada imagen evidencia las circunstancias de tiempo, modo y lugar de la ejecución, conforme a lo exigido por el IMCY.



Lugar: PARQUE BELALCAZAR PLAZOLETA CAMY

Hora: 4:00 PM – 10:30 PM

Fecha: 18 DE JUNIO DEL 2026

Lugar: PARQUE BELALCAZAR PLAZOLETA CAMY

Hora: 4:00 PM – 10:30 PM

Fecha: 18 DE JUNIO DEL 2026

JMJ INNOVA S.A.S.  
NIT:901.495.952-9  
Calle 7 No. 8-24 Yumbo



**INNOVA S.A.S**

@jmjinnova

jminnovasas@gmail.com

317-369-3795

<p><b>Descripción:</b> Tarima 10x10 a 1 mt de altura, con tapete, 2 gradas + sobretarima para músicos 4x3 mts a 50 cm - Módulo de 12x6 mts.</p>	<p><b>Descripción:</b> Carpa 6x6 iluminada para camerino, acondicionada con sillas y mesa.</p>
	
<p><b>Lugar:</b> PARQUE BELALCAZAR PLAZOLETA CAMY</p>	<p><b>Lugar:</b> PARQUE BELALCAZAR PLAZOLETA CAMY</p>
<p><b>Hora:</b> 4:00 PM – 10:30 PM</p>	<p><b>Hora:</b> 4:00 PM – 10:30 PM</p>
<p><b>Fecha:</b> 18 DE JUNIO DEL 2026</p>	<p><b>Fecha:</b> 18 DE JUNIO DEL 2026</p>
<p><b>Descripción:</b> Tarima 10x10 a 1 mt de altura, con tapete, 2 gradas + sobretarima para músicos 4x3 mts a 50 cm - Módulo de 12x6 mts.</p>	<p><b>Descripción:</b> Tarima 10x10 a 1 mt de altura, con tapete, 2 gradas + sobretarima para músicos 4x3 mts a 50 cm - Módulo de 12x6 mts.</p>
	
<p><b>Lugar:</b> PARQUE BELALCAZAR PLAZOLETA CAMY</p>	<p><b>Lugar:</b> PARQUE BELALCAZAR PLAZOLETA CAMY</p>
<p><b>Hora:</b> 4:00 PM – 10:30 PM</p>	<p><b>Hora:</b> 4:00 PM – 10:30 PM</p>
<p><b>Fecha:</b> 18 DE JUNIO DEL 2026</p>	<p><b>Fecha:</b> 18 DE JUNIO DEL 2026</p>
<p><b>Descripción:</b> Tarima 10x10 a 1 mt de altura, con tapete, 2 gradas + sobretarima para músicos 4x3 mts a 50 cm - Módulo de 12x6 mts.</p>	<p><b>Descripción:</b> Tarima 10x10 a 1 mt de altura, con tapete, 2 gradas + sobretarima para músicos 4x3 mts a 50 cm - Módulo de 12x6 mts.</p>

**JMJ INNOVA S.A.S.**  
 NIT:901.495.952-9  
 Calle 7 No. 8-24 Yumbo

	
<p><b>Lugar:</b> PARQUE BELALCAZAR PLAZOLETA CAMY</p>	<p><b>Lugar:</b> PARQUE BELALCAZAR PLAZOLETA CAMY</p>
<p><b>Hora:</b> 4:00 PM – 10:30 PM</p>	<p><b>Hora:</b> 4:00 PM – 10:30 PM</p>
<p><b>Fecha:</b> 19 DE JUNIO DEL 2026</p>	<p><b>Fecha:</b> 19 DE JUNIO DEL 2026</p>
<p><b>Descripción:</b> Tarima 10x10 a 1 mt de altura, con tapete, 2 gradas + sobretarima para músicos 4x3 mts a 50 cm - Módulo de 12x6 mts.</p>	<p><b>Descripción:</b> Carpa 6x6 iluminada para camerino, acondicionada con sillas y mesa.</p>
	
<p><b>Lugar:</b> PARQUE BELALCAZAR PLAZOLETA CAMY</p>	<p><b>Lugar:</b> PARQUE BELALCAZAR PLAZOLETA CAMY</p>
<p><b>Hora:</b> 4:00 PM – 10:30 PM</p>	<p><b>Hora:</b> 4:00 PM – 10:30 PM</p>
<p><b>Fecha:</b> 19 DE JUNIO DEL 2026</p>	<p><b>Fecha:</b> 19 DE JUNIO DEL 2026</p>
<p><b>Descripción:</b> Tarima 10x10 a 1 mt de altura, con tapete, 2 gradas + sobretarima para músicos 4x3 mts a 50 cm - Módulo de 12x6 mts.</p>	<p><b>Descripción:</b> Tarima 10x10 a 1 mt de altura, con tapete, 2 gradas + sobretarima para músicos 4x3 mts a 50 cm - Módulo de 12x6 mts.</p>



**Lugar:** PARQUE BELALCAZAR PLAZOLETA CAMY

**Hora:** 4:00 PM – 10:30 PM

**Fecha:** 19 DE JUNIO DEL 2026

**Descripción:** Tarima 10x10 a 1 mt de altura, con tapete, 2 gradas + sobretarima para músicos 4x3 mts a 50 cm - Módulo de 12x6 mts.

## 5.2 SONIDO

### Descripción de la ejecución

Se suministró, instaló y operó la totalidad del sistema de sonido profesional requerido para las presentaciones. El montaje principal contó con 8 cajas line array DAS Aero 38, 6 bajos tipo Martin y consola digital de 32 canales Midas, complementado con sistema sidefill de 6 cajas line array P.Audio y consola Behringer de 32 canales. Se garantizó el monitoreo en escenario, micrófonos inalámbricos de mano, micrófonos diadema, consola digital X32, así como el cableado y la conexión eléctrica adecuada, asegurando una óptima cobertura y calidad de audio durante todo el desarrollo de las muestras artísticas.

### Ítems ejecutados

OBJETO / DESCRIPCIÓN	CANT.	DÍAS	EJEC.
8 cajas line array DAS Aero 38, 6 bajos tipo Martin, 1 consola 32 canales Midas.	1	2	100%
Sidefill: 6 cajas line array P.Audio, 1 consola Behringer 32 canales.	1	2	100%
Monitoreo.	1	2	100%
Mics inalámbricos.	1	2	100%

OBJETO / DESCRIPCIÓN	CANT.	DÍAS	EJEC.
Mics diadema.	1	2	100%
Cableado y eléctrico.	1	2	100%
Consola digital X32 canales.	1	2	100%

### Registro fotográfico

*Espacio destinado al registro fotográfico del presente componente. Cada imagen evidencia las circunstancias de tiempo, modo y lugar de la ejecución, conforme a lo exigido por el IMCY.*

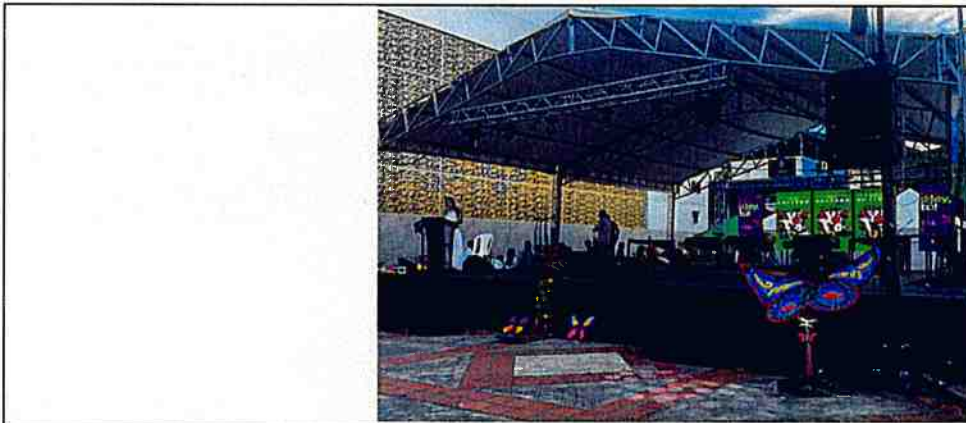

**Lugar:** PARQUE BELALCAZAR PLAZOLETA CAMY

**Hora:** 4:00 PM – 10:30 PM

**Fecha:** 18-19 DE JUNIO DEL 2026

**Descripción:** Sonido (8 cajas line array DAS Aero 38, 6 bajos tipo Martin, 1 consola 32 canales Midas, Sidefill: 6 cajas line array P.Audio, 1 consola Behringer 32 canales, Monitoreo, Mics inalámbricos, Mics diadema, Cableado y eléctrico, Consola digital X32 canales.

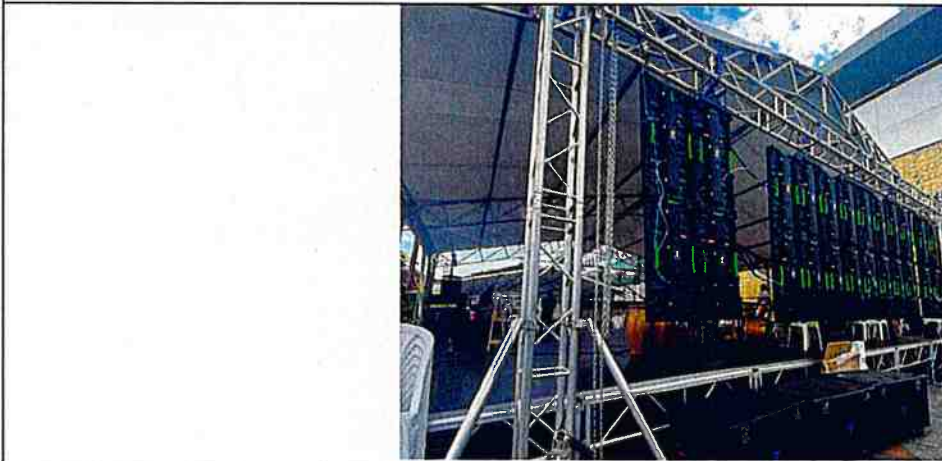



**INNOVA S.A.S**

@jmjinnova

jminnovasas@gmail.com

317-369-3795

<b>Lugar:</b> PARQUE BELALCAZAR PLAZOLETA CAMY
<b>Hora:</b> 4:00 PM – 10:30 PM
<b>Fecha:</b> 18-19 DE JUNIO DEL 2026
<b>Descripción:</b> Sonido (8 cajas line array DAS Aero 38, 6 bajos tipo Martin, 1 consola 32 canales Midas, Sidefill: 6 cajas line array P.Audio, 1 consola Behringer 32 canales, Monitoreo, Mics inalámbricos, Mics diadema, Cableado y eléctrico) Consola digital X32 canales.



<b>Lugar:</b> PARQUE BELALCAZAR PLAZOLETA CAMY	<b>Lugar:</b> PARQUE BELALCAZAR PLAZOLETA CAMY
<b>Hora:</b> 4:00 PM – 10:30 PM	<b>Hora:</b> 4:00 PM – 10:30 PM
<b>Fecha:</b> 18-19 DE JUNIO DEL 2026	<b>Fecha:</b> 18-19 DE JUNIO DEL 2026
<b>Descripción:</b> Sonido (8 cajas line array DAS Aero 38, 6 bajos tipo Martin, 1 consola 32 canales Midas, Sidefill: 6 cajas line array P.Audio, 1 consola Behringer 32 canales, Monitoreo, Mics inalámbricos, Mics diadema, Cableado y eléctrico) Consola digital X32 canales.	<b>Descripción:</b> Sonido (8 cajas line array DAS Aero 38, 6 bajos tipo Martin, 1 consola 32 canales Midas, Sidefill: 6 cajas line array P.Audio, 1 consola Behringer 32 canales, Monitoreo, Mics inalámbricos, Mics diadema, Cableado y eléctrico) Consola digital X32 canales.

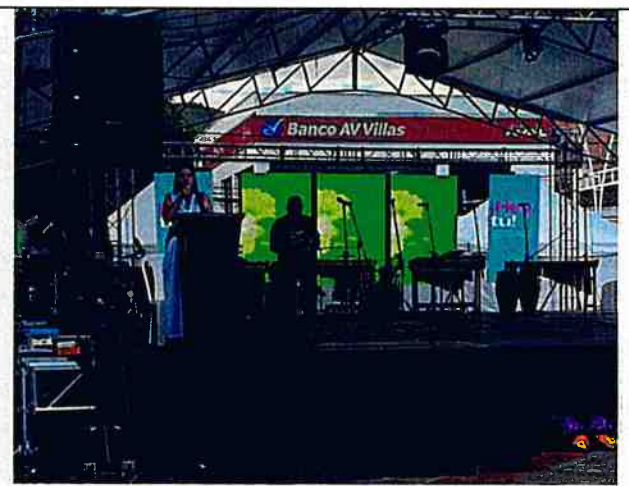

<b>Lugar:</b> PARQUE BELALCAZAR PLAZOLETA CAMY	<b>Lugar:</b> PARQUE BELALCAZAR PLAZOLETA CAMY
<b>Hora:</b> 4:00 PM – 10:30 PM	<b>Hora:</b> 4:00 PM – 10:30 PM
<b>Fecha:</b> 18-19 DE JUNIO DEL 2026	<b>Fecha:</b> 18-19 DE JUNIO DEL 2026
<b>Descripción:</b> Sonido (8 cajas line array DAS Aero 38, 6 bajos tipo Martin, 1 consola 32 canales Midas, Sidefill: 6 cajas line array P.Audio, 1 consola Behringer 32 canales, Monitoreo, Mics inalámbricos, Mics diadema, Cableado y eléctrico) Consola digital X32 canales.	<b>Descripción:</b> Sonido (8 cajas line array DAS Aero 38, 6 bajos tipo Martin, 1 consola 32 canales Midas, Sidefill: 6 cajas line array P.Audio, 1 consola Behringer 32 canales, Monitoreo, Mics inalámbricos, Mics diadema, Cableado y eléctrico) Consola digital X32 canales.

**JMJ INNOVA S.A.S.**  
**NIT:901.495.952-9**  
**Calle 7 No. 8-24 Yumbo**



**INNOVA S.A.S**

@jmjinnova

jminnovasas@gmail.com

317-369-3795

<p>cajas line array P.Audio, 1 consola Behringer 32 canales, Monitoreo, Mics inalámbricos, Mics diadema, Cableado y eléctrico</p>	<p>array P.Audio, 1 consola Behringer 32 canales, Monitoreo, Mics inalámbricos, Mics diadema, Cableado y eléctrico</p>
	
<p><b>Lugar:</b> PARQUE BELALCAZAR PLAZOLETA CAMY</p>	<p><b>Lugar:</b> PARQUE BELALCAZAR PLAZOLETA CAMY</p>
<p><b>Hora:</b> 4:00 PM – 10:30 PM</p>	<p><b>Hora:</b> 4:00 PM – 10:30 PM</p>
<p><b>Fecha:</b> 18-19 DE JUNIO DEL 2026</p>	<p><b>Fecha:</b> 18-19 DE JUNIO DEL 2026</p>
<p><b>Descripción:</b> Sonido (8 cajas line array DAS Aero 38, 6 bajos tipo Martin, 1 consola 32 canales Midas, Sidefill: 6 cajas line array P.Audio, 1 consola Behringer 32 canales, Monitoreo, Mics inalámbricos, Mics diadema, Cableado y eléctrico</p>	<p><b>Descripción:</b> Sonido (8 cajas line array DAS Aero 38, 6 bajos tipo Martin, 1 consola 32 canales Midas, Sidefill: 6 cajas line array P.Audio, 1 consola Behringer 32 canales, Monitoreo, Mics inalámbricos, Mics diadema, Cableado y eléctrico</p>
	
<p><b>Lugar:</b> PARQUE BELALCAZAR PLAZOLETA CAMY</p>	<p><b>Lugar:</b> PARQUE BELALCAZAR PLAZOLETA CAMY</p>
<p><b>Hora:</b> 4:00 PM – 10:30 PM</p>	<p><b>Hora:</b> 4:00 PM – 10:30 PM</p>
<p><b>Fecha:</b> 18-19 DE JUNIO DEL 2026</p>	<p><b>Fecha:</b> 18-19 DE JUNIO DEL 2026</p>
<p><b>Descripción:</b> Sonido (8 cajas line array DAS Aero 38, 6 bajos tipo Martin, 1 consola 32 canales Midas, Sidefill: 6 cajas line array P.Audio, 1 consola Behringer 32 canales, Monitoreo, Mics inalámbricos, Mics diadema, Cableado y eléctrico</p>	<p><b>Descripción:</b> Sonido (8 cajas line array DAS Aero 38, 6 bajos tipo Martin, 1 consola 32 canales Midas, Sidefill: 6 cajas line array P.Audio, 1 consola Behringer 32 canales, Monitoreo, Mics inalámbricos, Mics diadema, Cableado y eléctrico</p>

**JMJ INNOVA S.A.S.**  
**NIT:901.495.952-9**  
**Calle 7 No. 8-24 Yumbo**

### 5.3 LUCES

#### Descripción de la ejecución

El CONTRATISTA dispuso el sistema de iluminación profesional para escenario y áreas complementarias. Se instalaron 12 bombillas PAR 64, 8 cabezas móviles LED LM108, 5 lámparas LED de 100W para las carpas de público y 3 lámparas LED de 100W para camerino, operadas mediante consola GrandMA2 con dos universos. El sistema se complementó con diferenciales, deslizadores, estructura de truss de 6 metros y el respectivo cableado eléctrico, logrando un montaje lumínico seguro y de alto nivel técnico que realizó cada una de las presentaciones artísticas.

#### Ítems ejecutados

OBJETO / DESCRIPCIÓN	CANT.	DÍAS	EJEC.
Bombillas PAR 64.	12	2	100%
Cabezas móviles LED LM108.	8	2	100%
Lámparas LED de 100W para carpas de público.	5	2	100%
Lámparas LED 100W para camerino.	3	2	100%
Consola GrandMA2 con 2 universos.	1	2	100%
Diferenciales.	4	2	100%
Deslizadores.	4	2	100%
Truss 6 mts.	6	2	100%
Cableado y eléctrico.	1	2	100%

#### Registro fotográfico

Espacio destinado al registro fotográfico del presente componente. Cada imagen evidencia las circunstancias de tiempo, modo y lugar de la ejecución, conforme a lo exigido por el IMCY.



**Lugar:** PARQUE BELALCAZAR PLAZOLETA CAMY  
**Hora:** 4:00 PM – 10:30 PM  
**Fecha:** 18-19 DE JUNIO DEL 2026  
**Descripción:** Bombillas PAR 64, Cabezas móviles LED LM108, Lámparas LED de 100W para carpas de público, Lámparas LED 100W para camerino, Consola GrandMA2 con 2 universos, Diferenciales, Deslizadores, Truss 6 mts, Cableado y eléctrico,

**Lugar:** PARQUE BELALCAZAR PLAZOLETA CAMY  
**Hora:** 4:00 PM – 10:30 PM  
**Fecha:** 18-19 DE JUNIO DEL 2026  
**Descripción:** Bombillas PAR 64, Cabezas móviles LED LM108, Lámparas LED de 100W para carpas de público, Lámparas LED 100W para camerino, Consola GrandMA2 con 2 universos, Diferenciales, Deslizadores, Truss 6 mts, Cableado y eléctrico,

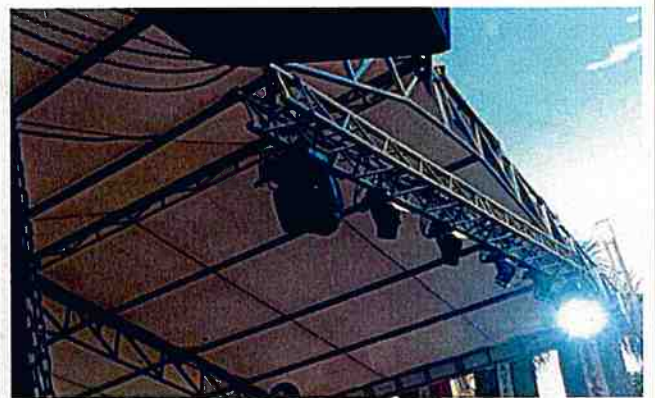

**Lugar:** PARQUE BELALCAZAR PLAZOLETA CAMY  
**Hora:** 4:00 PM – 10:30 PM  
**Fecha:** 18-19 DE JUNIO DEL 2026  
**Descripción:** Bombillas PAR 64, Cabezas móviles LED LM108, Lámparas LED de 100W para carpas de público, Lámparas LED 100W para camerino, Consola GrandMA2 con 2 universos, Diferenciales, Deslizadores, Truss 6 mts, Cableado y eléctrico,

**Lugar:** PARQUE BELALCAZAR PLAZOLETA CAMY  
**Hora:** 4:00 PM – 10:30 PM  
**Fecha:** 18-19 DE JUNIO DEL 2026  
**Descripción:** Bombillas PAR 64, Cabezas móviles LED LM108, Lámparas LED de 100W para carpas de público, Lámparas LED 100W para camerino, Consola GrandMA2 con 2 universos, Diferenciales, Deslizadores, Truss 6 mts, Cableado y eléctrico,

	
<b>Lugar:</b> PARQUE BELALCAZAR PLAZOLETA CAMY	<b>Lugar:</b> PARQUE BELALCAZAR PLAZOLETA CAMY
<b>Hora:</b> 4:00 PM – 10:30 PM	<b>Hora:</b> 4:00 PM – 10:30 PM
<b>Fecha:</b> 18-19 DE JUNIO DEL 2026	<b>Fecha:</b> 18-19 DE JUNIO DEL 2026
<b>Descripción:</b> Bombillas PAR 64, Cabezas móviles LED LM108, Lámparas LED de 100W para carpas de público, Lámparas LED 100W para camerino, Consola GrandMA2 con 2 universos, Diferenciales, Deslizadores, Truss 6 mts, Cableado y eléctrico,	<b>Descripción:</b> Bombillas PAR 64, Cabezas móviles LED LM108, Lámparas LED de 100W para carpas de público, Lámparas LED 100W para camerino, Consola GrandMA2 con 2 universos, Diferenciales, Deslizadores, Truss 6 mts, Cableado y eléctrico,
	
<b>Lugar:</b> PARQUE BELALCAZAR PLAZOLETA CAMY	<b>Lugar:</b> PARQUE BELALCAZAR PLAZOLETA CAMY
<b>Hora:</b> 4:00 PM – 10:30 PM	<b>Hora:</b> 4:00 PM – 10:30 PM
<b>Fecha:</b> 18-19 DE JUNIO DEL 2026	<b>Fecha:</b> 18-19 DE JUNIO DEL 2026
<b>Descripción:</b> Bombillas PAR 64, Cabezas móviles LED LM108, Lámparas LED de 100W para carpas de público, Lámparas LED 100W para camerino, Consola GrandMA2 con 2 universos, Diferenciales, Deslizadores, Truss 6 mts, Cableado y eléctrico,	<b>Descripción:</b> Bombillas PAR 64, Cabezas móviles LED LM108, Lámparas LED de 100W para carpas de público, Lámparas LED 100W para camerino, Consola GrandMA2 con 2 universos, Diferenciales, Deslizadores, Truss 6 mts, Cableado y eléctrico,



<b>Lugar:</b> PARQUE BELALCAZAR PLAZOLETA CAMY
<b>Hora:</b> 4:00 PM – 10:30 PM
<b>Fecha:</b> 18-19 DE JUNIO DEL 2026
<b>Descripción:</b> Bombillas PAR 64, Cabezas móviles LED LM108, Lámparas LED de 100W para carpas de público, Lámparas LED 100W para camerino, Consola GrandMA2 con 2 universos, Diferenciales, Deslizadores, Truss 6 mts, Cableado y eléctrico,

## 5.2 LOGISTICA

### Descripción de la ejecución

Se brindó el apoyo logístico integral para la correcta realización de las muestras artísticas. Se dispusieron 2 presentadores durante 5 días para la conducción de los eventos, 3 baños portátiles, 25 mesas tablón con mantel y sobremantel, 1.100 sillas Rimax sin brazos para la ubicación del público asistente, así como los elementos de alistamiento en seguridad necesarios para el adecuado control y ordenamiento de los espacios. Toda la logística se ejecutó a todo costo, asegurando la comodidad de los asistentes y el normal desarrollo de las jornadas.

### Ítems ejecutados

OBJETO / DESCRIPCIÓN	CANT.	DÍAS	EJEC.
Presentadores.	2	5	100%

OBJETO / DESCRIPCIÓN	CANT.	DÍAS	EJEC.
Baños portátiles.	3	2	100%
Mesa tablón con mantel y sobremantel.	25	—	100%
Sillas Rimax sin brazos.	1100	2	100%
Elementos de alistamiento en seguridad.	1	—	100%

### Registro fotográfico

*Espacio destinado al registro fotográfico del presente componente. Cada imagen evidencia las circunstancias de tiempo, modo y lugar de la ejecución, conforme a lo exigido por el IMCY.*

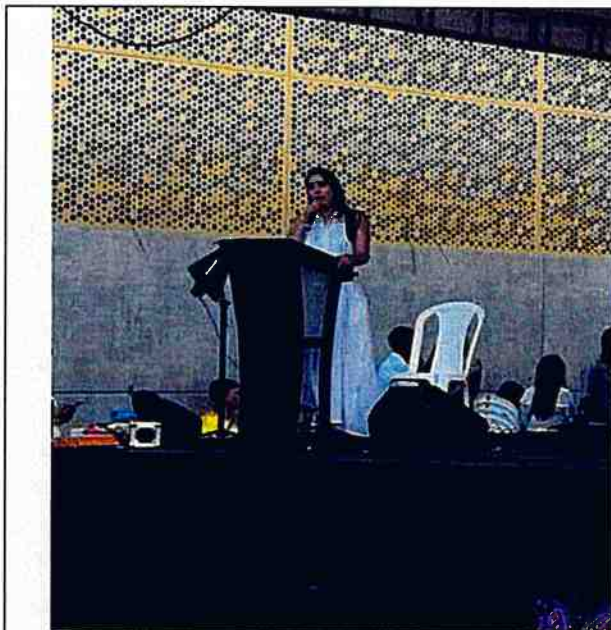

**Lugar:** PARQUE BELALCAZAR PLAZOLETA CAMY

**Hora:** 4:00 PM – 10:30 PM

**Fecha:** 18-19 DE JUNIO DEL 2026

**Descripción:** Presentadores.

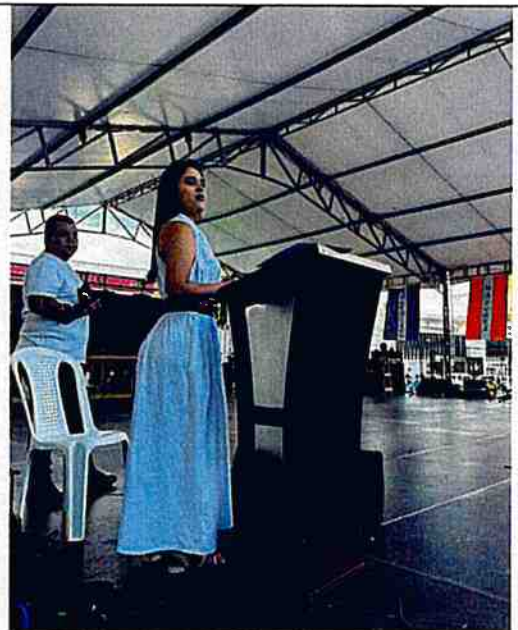

**Lugar:** PARQUE BELALCAZAR PLAZOLETA CAMY

**Hora:** 4:00 PM – 10:30 PM

**Fecha:** 18-19 DE JUNIO DEL 2026

**Descripción:** Presentadores.



**Lugar:** PARQUE BELALCAZAR PLAZOLETA CAMY  
**Hora:** 4:00 PM – 10:30 PM  
**Fecha:** 18-19 DE JUNIO DEL 2026  
**Descripción:** Presentadores.

**Lugar:** PARQUE BELALCAZAR PLAZOLETA CAMY  
**Hora:** 4:00 PM – 10:30 PM  
**Fecha:** 18-19 DE JUNIO DEL 2026  
**Descripción:** Presentadores.



**Lugar:** IMCY  
**Hora:** 4:00 PM A 9:00 PM  
**Fecha:** 18-19 DE JUNIO DEL 2026  
**Descripción:** Presentadores.

**Lugar:** IMCY  
**Hora:** 4:00 PM A 9:00 PM  
**Fecha:** 18-19 DE JUNIO DEL 2026  
**Descripción:** Presentadores.

	
<p><b>Lugar:</b> PARQUE BELALCAZAR PLAZOLETA CAMY  <b>Hora:</b> 4:00 PM – 10:30 PM  <b>Fecha:</b> 18-19 DE JUNIO DEL 2026  <b>Descripción:</b> Baños Portátiles.</p>	<p><b>Lugar:</b> PARQUE BELALCAZAR PLAZOLETA CAMY  <b>Hora:</b> 4:00 PM – 10:30 PM  <b>Fecha:</b> 18-19 DE JUNIO DEL 2026  <b>Descripción:</b> Sillas Rimax</p>
	
<p><b>Lugar:</b> PARQUE BELALCAZAR PLAZOLETA CAMY  <b>Hora:</b> 4:00 PM – 10:30 PM  <b>Fecha:</b> 18-19 DE JUNIO DEL 2026  <b>Descripción:</b> Baños Portátiles.</p>	<p><b>Lugar:</b> PARQUE BELALCAZAR PLAZOLETA CAMY  <b>Hora:</b> 4:00 PM – 10:30 PM  <b>Fecha:</b> 18-19 DE JUNIO DEL 2026  <b>Descripción:</b> Sillas Rimax</p>



**Lugar:** PARQUE BELALCAZAR PLAZOLETA CAMY

**Hora:** 4:00 PM – 10:30 PM

**Fecha:** 18-19 DE JUNIO DEL 2026

**Descripción:** Mesas tablón.

**Lugar:** PARQUE BELALCAZAR PLAZOLETA CAMY

**Hora:** 4:00 PM – 10:30 PM

**Fecha:** 18-19 DE JUNIO DEL 2026

**Descripción:** Mesas tablón.



**Lugar:** PARQUE BELALCAZAR PLAZOLETA CAMY

**Hora:** 4:00 PM – 10:30 PM

**Fecha:** 18-19 DE JUNIO DEL 2026

**Descripción:** Sillas rimax.

**Lugar:** PARQUE BELALCAZAR PLAZOLETA CAMY

**Hora:** 4:00 PM – 10:30 PM

**Fecha:** 18-19 DE JUNIO DEL 2026

**Descripción:** Sillas rimax.



**Lugar:** PARQUE BELALCAZAR PLAZOLETA CAMY  
**Hora:** 4:00 PM – 10:30 PM  
**Fecha:** 18-19 DE JUNIO DEL 2026  
**Descripción:** Sillas rimax.



**Lugar:** PARQUE BELALCAZAR PLAZOLETA CAMY  
**Hora:** 4:00 PM – 10:30 PM  
**Fecha:** 18-19 DE JUNIO DEL 2026  
**Descripción:** Sillas rimax.



**Lugar:** PARQUE BELALCAZAR PLAZOLETA CAMY  
**Hora:** 4:00 PM – 10:30 PM  
**Fecha:** 18-19 DE JUNIO DEL 2026  
**Descripción:** Sillas rimax.



**Lugar:** PARQUE BELALCAZAR PLAZOLETA CAMY  
**Hora:** 4:00 PM – 10:30 PM  
**Fecha:** 18-19 DE JUNIO DEL 2026  
**Descripción:** Sillas rimax.



**Lugar:** PARQUE BELALCAZAR PLAZOLETA CAMY  
**Hora:** 4:00 PM – 10:30 PM  
**Fecha:** 18-19 DE JUNIO DEL 2026  
**Descripción:** Elementos de aislamiento en seguridad.

**Lugar:** PARQUE BELALCAZAR PLAZOLETA CAMY  
**Hora:** 4:00 PM – 10:30 PM  
**Fecha:** 18-19 DE JUNIO DEL 2026  
**Descripción:** Elementos de aislamiento en seguridad.

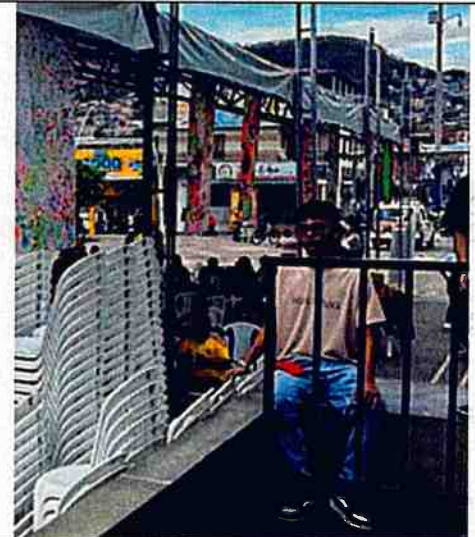

**Lugar:** PARQUE BELALCAZAR PLAZOLETA CAMY  
**Hora:** 4:00 PM – 10:30 PM  
**Fecha:** 18-19 DE JUNIO DEL 2026  
**Descripción:** Elementos de aislamiento en seguridad.

**Lugar:** PARQUE BELALCAZAR PLAZOLETA CAMY  
**Hora:** 4:00 PM – 10:30 PM  
**Fecha:** 18-19 DE JUNIO DEL 2026  
**Descripción:** Elementos de aislamiento en seguridad.

	
<b>Lugar:</b> PARQUE BELALCAZAR PLAZOLETA CAMY	<b>Lugar:</b> PARQUE BELALCAZAR PLAZOLETA CAMY
<b>Hora:</b> 4:00 PM – 10:30 PM	<b>Hora:</b> 4:00 PM – 10:30 PM
<b>Fecha:</b> 18-19 DE JUNIO DEL 2026	<b>Fecha:</b> 18-19 DE JUNIO DEL 2026
<b>Descripción:</b> ELEMENTOS DE ALISTAMIENTO EN SEGURIDAD	<b>Descripción:</b> ELEMENTOS DE ALISTAMIENTO EN SEGURIDAD

## 5.5 STREAMING

### Descripción de la ejecución

El CONTRATISTA implementó el sistema de transmisión y conectividad para la cobertura audiovisual de las presentaciones. Se instaló un circuito cerrado de 4 cámaras con rack de video e internet, y se garantizó el servicio de conectividad WiFi con velocidad igual o superior a 100 MB/s mediante router dual band con mínimo 4 puertos de red LAN. Esto permitió la transmisión y el registro de las muestras artísticas, ampliando el alcance de los eventos hacia la comunidad y los familiares de los estudiantes participantes.

### Ítems ejecutados

OBJETO / DESCRIPCIÓN	CANT.	DÍAS	EJEC.
Circuito cerrado a 4 cámaras, internet, rack de video.	1	2	100%
Servicio de internet – conectividad WiFi – velocidad $\geq$ 100 MB/s. Router dual band, mínimo 4 puertos LAN.	1	2	100%



## Registro fotográfico

Espacio destinado al registro fotográfico del presente componente. Cada imagen evidencia las circunstancias de tiempo, modo y lugar de la ejecución, conforme a lo exigido por el IMCY.

@mjinnova 

jminnovasas@gmail.com 

317-369-3795 



**Lugar:** PARQUE BELALCAZAR PLAZOLETA CAMY

**Hora:** 4:00 PM – 10:30 PM

**Fecha:** 18-19 DE JUNIO DEL 2026

**Descripción:** Streaming

**Lugar:** PARQUE BELALCAZAR PLAZOLETA CAMY

**Hora:** 4:00 PM – 10:30 PM

**Fecha:** 18-19 DE JUNIO DEL 2026

**Descripción:** Streaming



**Lugar:** PARQUE BELALCAZAR PLAZOLETA CAMY

**Hora:** 4:00 PM – 10:30 PM

**Fecha:** 18-19 DE JUNIO DEL 2026

**Descripción:** Streaming

**JMJ INNOVA S.A.S.**  
 NIT:901.495.952-9  
 Calle 7 No. 8-24 Yumbo

## 5.6 DESCENTRALIZADOS

### Descripción de la ejecución







Para las actividades desarrolladas en espacios descentralizados, el CONTRATISTA dispuso un sistema de sonido profesional en formato array con capacidad para atender entre 700 y 1.000 personas, 300 sillas Rimax sin brazos para el público y un show de luces básico para espacio abierto. Este despliegue permitió llevar las muestras artísticas y culturales a diferentes sectores del municipio, garantizando las mismas condiciones técnicas y de calidad en cada locación durante los días de ejecución.

### Ítems ejecutados

OBJETO / DESCRIPCIÓN	CANT.	DÍAS	EJEC.
Sonido profesional para evento, formato array, desde 700 hasta 1000 personas.	1	3	100%
Sillas Rimax sin brazos.	300	3	100%
Show luces básico para espacio abierto.	10	3	100%

### Registro fotográfico

*Espacio destinado al registro fotográfico del presente componente. Cada imagen evidencia las circunstancias de tiempo, modo y lugar de la ejecución, conforme a lo exigido por el IMCY.*

	
<p><b>Lugar:</b> CENTRO CULTURAL DE YUMBO</p>	<p><b>Lugar:</b> CENTRO CULTURAL DE YUMBO</p>
<p><b>Hora:</b> 4:00 PM – 9:00 PM</p>	<p><b>Hora:</b> 4:00 PM – 10:30 PM</p>
<p><b>Fecha:</b> 16 DE JUNIO DEL 2026</p>	<p><b>Fecha:</b> 16 DE JUNIO DEL 2026</p>
<p><b>Descripción:</b> Sonido profesional para evento, formato array, desde 700 hasta 1000 personas, Sillas Rimax sin brazos.</p>	<p><b>Descripción:</b> Sonido profesional para evento, formato array, desde 700 hasta 1000 personas, Sillas Rimax sin brazos.</p>
	
<p><b>Lugar:</b> CENTRO CULTURAL DE YUMBO</p>	<p><b>Lugar:</b> CENTRO CULTURAL DE YUMBO</p>
<p><b>Hora:</b> 4:00 PM – 9:00 PM</p>	<p><b>Hora:</b> 4:00 PM – 9:00 PM</p>
<p><b>Fecha:</b> 16 DE JUNIO DEL 2026</p>	<p><b>Fecha:</b> 16 DE JUNIO DEL 2026</p>
<p><b>Descripción:</b> Sonido profesional para evento, formato array, desde 700 hasta 1000 personas, Sillas Rimax sin brazos.</p>	<p><b>Descripción:</b> Sonido profesional para evento, formato array, desde 700 hasta 1000 personas, Sillas Rimax sin brazos.</p>
	



@mjinnova 

jminnovasas@gmail.com 

317-369-3795 

<b>Lugar:</b> CENTRO CULTURAL DE YUMBO	<b>Lugar:</b> CENTRO CULTURAL DE YUMBO
<b>Hora:</b> 4:00 PM – 9:00 PM	<b>Hora:</b> 4:00 PM – 10:30 PM
<b>Fecha:</b> 16 DE JUNIO DEL 2026	<b>Fecha:</b> 16 DE JUNIO DEL 2026
<b>Descripción:</b> Sonido profesional para evento, formato array, desde 700 hasta 1000 personas, Sillas Rimax sin brazos.	<b>Descripción:</b> Elementos de aislamiento en seguridad.
	
<b>Lugar:</b> CENTRO CULTURAL DE YUMBO	<b>Lugar:</b> CENTRO CULTURAL DE YUMBO
<b>Hora:</b> 4:00 PM – 9:00 PM	<b>Hora:</b> 4:00 PM – 9:00 PM
<b>Fecha:</b> 16 DE JUNIO DEL 2026	<b>Fecha:</b> 16 DE JUNIO DEL 2026
<b>Descripción:</b> Sonido profesional para evento, formato array, desde 700 hasta 1000 personas, Sillas Rimax sin brazos.	<b>Descripción:</b> Sonido profesional para evento, formato array, desde 700 hasta 1000 personas, Sillas Rimax sin brazos.
	
<b>Lugar:</b> CENTRO CULTURAL DE YUMBO	<b>Lugar:</b> CENTRO CULTURAL DE YUMBO
<b>Hora:</b> 4:00 PM – 9:00 PM	<b>Hora:</b> 4:00 PM – 9:00 PM
<b>Fecha:</b> 17 DE JUNIO DEL 2026	<b>Fecha:</b> 17 DE JUNIO DEL 2026
<b>Descripción:</b> Sonido profesional para evento, formato array, desde 700 hasta 1000 personas, Sillas Rimax sin brazos.	<b>Descripción:</b> Sonido profesional para evento, formato array, desde 700 hasta 1000 personas, Sillas Rimax sin brazos.

**JMJ INNOVA S.A.S.**  
**NIT:901.495.952-9**  
**Calle 7 No. 8-24 Yumbo**

	
<b>Lugar:</b> CENTRO CULTURAL DE YUMBO	<b>Lugar:</b> CENTRO CULTURAL DE YUMBO
<b>Hora:</b> 4:00 PM – 9:00 PM	<b>Hora:</b> 4:00 PM – 9:00 PM
<b>Fecha:</b> 17 DE JUNIO DEL 2026	<b>Fecha:</b> 17 DE JUNIO DEL 2026
<b>Descripción:</b> Sonido profesional para evento, formato array, desde 700 hasta 1000 personas, Sillas Rimax sin brazos.	<b>Descripción:</b> Sonido profesional para evento, formato array, desde 700 hasta 1000 personas, Sillas Rimax sin brazos.
	
<b>Lugar:</b> CENTRO CULTURAL DE YUMBO	<b>Lugar:</b> CENTRO CULTURAL DE YUMBO
<b>Hora:</b> 4:00 PM – 9:00 PM	<b>Hora:</b> 4:00 PM – 9:00 PM
<b>Fecha:</b> 17 DE JUNIO DEL 2026	<b>Fecha:</b> 18 DE JUNIO DEL 2026
<b>Descripción:</b> Sonido profesional para evento, formato array, desde 700 hasta 1000 personas, Sillas Rimax sin brazos.	<b>Descripción:</b> Sonido profesional para evento, formato array, desde 700 hasta 1000 personas, Sillas Rimax sin brazos.

	
<p><b>Lugar:</b> CENTRO CULTURAL DE YUMBO</p>	<p><b>Lugar:</b> CENTRO CULTURAL DE YUMBO</p>
<p><b>Hora:</b> 4:00 PM – 9:00 PM</p>	<p><b>Hora:</b> 4:00 PM – 9:00 PM</p>
<p><b>Fecha:</b> 17 DE JUNIO DEL 2026</p>	<p><b>Fecha:</b> 17 DE JUNIO DEL 2026</p>
<p><b>Descripción:</b> Sonido profesional para evento, formato array, desde 700 hasta 1000 personas, Sillas Rimax sin brazos.</p>	<p><b>Descripción:</b> Sonido profesional para evento, formato array, desde 700 hasta 1000 personas, Sillas Rimax sin brazos.</p>
	
<p><b>Lugar:</b> CENTRO CULTURAL DE YUMBO</p>	<p><b>Lugar:</b> CENTRO CULTURAL DE YUMBO</p>
<p><b>Hora:</b> 4:00 PM – 9:00 PM</p>	<p><b>Hora:</b> 4:00 PM – 9:00 PM</p>
<p><b>Fecha:</b> 17 DE JUNIO DEL 2026</p>	<p><b>Fecha:</b> 18 DE JUNIO DEL 2026</p>
<p><b>Descripción:</b> Sonido profesional para evento, formato array, desde 700 hasta 1000 personas, Sillas Rimax sin brazos.</p>	<p><b>Descripción:</b> Sonido profesional para evento, formato array, desde 700 hasta 1000 personas, Sillas Rimax sin brazos.</p>
	

<b>Lugar:</b> CENTRO CULTURAL DE YUMBO	<b>Lugar:</b> CENTRO CULTURAL DE YUMBO
<b>Hora:</b> 4:00 PM – 9:00 PM	<b>Hora:</b> 4:00 PM – 9:00 PM
<b>Fecha:</b> 18 DE JUNIO DEL 2026	<b>Fecha:</b> 18 DE JUNIO DEL 2026
<b>Descripción:</b> Sonido profesional para evento, formato array, desde 700 hasta 1000 personas, Sillas Rimax sin brazos.	<b>Descripción:</b> Sonido profesional para evento, formato array, desde 700 hasta 1000 personas, Sillas Rimax sin brazos.
	
<b>Lugar:</b> CENTRO CULTURAL DE YUMBO	<b>Lugar:</b> CENTRO CULTURAL DE YUMBO
<b>Hora:</b> 4:00 PM – 9:00 PM	<b>Hora:</b> 4:00 PM – 9:00 PM
<b>Fecha:</b> 18 DE JUNIO DEL 2026	<b>Fecha:</b> 18 DE JUNIO DEL 2026
<b>Descripción:</b> Sonido profesional para evento, formato array, desde 700 hasta 1000 personas, Sillas Rimax sin brazos.	<b>Descripción:</b> Sonido profesional para evento, formato array, desde 700 hasta 1000 personas, Sillas Rimax sin brazos.

## 5.7 ATENCIÓN A ARTISTAS

### Descripción de la ejecución:

El CONTRATISTA apoyó operativa, logística y asistencialmente a todo costo la atención de los estudiantes que participaron en las presentaciones de muestras artísticas del primer semestre. Se realizó la entrega de 515 refrigerios y 560 hidrataciones a los estudiantes participantes, garantizando su bienestar durante las jornadas. Asimismo, se apoyó el traslado de 3 grupos artísticos —ítem manejado a monto agotable según los requerimientos surgidos en el desarrollo de la actividad—, asegurando la movilización oportuna y segura de los grupos hacia los diferentes escenarios.

### Ítems ejecutados

OBJETO / DESCRIPCIÓN	CANT.	DÍAS	EJEC.
Apoyo en entrega de refrigerios a los estudiantes participantes de las muestras artísticas (I semestre).	515	5	100%

OBJETO / DESCRIPCIÓN	CANT.	DÍAS	EJEC.
Apoyo en entrega de hidratación a los estudiantes participantes de las muestras artísticas (I semestre).	560	5	100%
Apoyo en traslado de grupos artísticos (monto agotable según requerimientos) – muestras artísticas (I semestre).	3	4	100%

## Registro fotográfico

*Espacio destinado al registro fotográfico del presente componente. Cada imagen evidencia las circunstancias de tiempo, modo y lugar de la ejecución, conforme a lo exigido por el IMCY.*

	
<b>Lugar:</b> CENTRO CULTURAL DE YUMBO	<b>Lugar:</b> CENTRO CULTURAL DE YUMBO
<b>Hora:</b> 4:00 PM – 9:00 PM	<b>Hora:</b> 4:00 PM – 9:00 PM
<b>Fecha:</b> 16-19 DE JUNIO DEL 2026	<b>Fecha:</b> 16-19 DE JUNIO DEL 2026
<b>Descripción:</b> Apoyo en entrega de refrigerios a los estudiantes participantes de las muestras artísticas (I semestre) y Apoyo en entrega de hidratación a los estudiantes participantes de las muestras artísticas (I semestre).	<b>Descripción:</b> Apoyo en entrega de refrigerios a los estudiantes participantes de las muestras artísticas (I semestre) y Apoyo en entrega de hidratación a los estudiantes participantes de las muestras artísticas (I semestre).



**Lugar:** CENTRO CULTURAL DE YUMBO

**Hora:** 4:00 PM – 9:00 PM

**Fecha:** 16-19 DE JUNIO DEL 2026

**Descripción:** Apoyo en entrega de refrigerios a los estudiantes participantes de las muestras artísticas (I semestre) y Apoyo en entrega de hidratación a los estudiantes participantes de las muestras artísticas (I semestre).

**Lugar:** CENTRO CULTURAL DE YUMBO

**Hora:** 4:00 PM – 9:00 PM

**Fecha:** 16-19 DE JUNIO DEL 2026

**Descripción:** Apoyo en entrega de refrigerios a los estudiantes participantes de las muestras artísticas (I semestre) y Apoyo en entrega de hidratación a los estudiantes participantes de las muestras artísticas (I semestre).



**Lugar:** CENTRO CULTURAL DE YUMBO

**Hora:** 4:00 PM – 9:00 PM

**Fecha:** 16-19 DE JUNIO DEL 2026

**Descripción:** Apoyo en entrega de refrigerios a los estudiantes participantes de las muestras artísticas (I semestre) y Apoyo en entrega de hidratación a los estudiantes participantes de las muestras artísticas (I semestre).

**Lugar:** CENTRO CULTURAL DE YUMBO

**Hora:** 4:00 PM – 9:00 PM

**Fecha:** 16-19 DE JUNIO DEL 2026

**Descripción:** Apoyo en entrega de refrigerios a los estudiantes participantes de las muestras artísticas (I semestre) y Apoyo en entrega de hidratación a los estudiantes participantes de las muestras artísticas (I semestre).

	
<p><b>Lugar:</b> CENTRO CULTURAL DE YUMBO</p>	<p><b>Lugar:</b> CENTRO CULTURAL DE YUMBO</p>
<p><b>Hora:</b> 4:00 PM – 9:00 PM</p>	<p><b>Hora:</b> 4:00 PM – 9:00 PM</p>
<p><b>Fecha:</b> 16-19 DE JUNIO DEL 2026</p>	<p><b>Fecha:</b> 16-19 DE JUNIO DEL 2026</p>
<p><b>Descripción:</b> Apoyo en entrega de refrigerios a los estudiantes participantes de las muestras artísticas (I semestre) y Apoyo en entrega de hidratación a los estudiantes participantes de las muestras artísticas (I semestre).</p>	<p><b>Descripción:</b> Apoyo en entrega de refrigerios a los estudiantes participantes de las muestras artísticas (I semestre) y Apoyo en entrega de hidratación a los estudiantes participantes de las muestras artísticas (I semestre).</p>
	
<p><b>Lugar:</b> CENTRO CULTURAL DE YUMBO</p>	<p><b>Lugar:</b> CENTRO CULTURAL DE YUMBO</p>
<p><b>Hora:</b> 4:00 PM – 9:00 PM</p>	<p><b>Hora:</b> 4:00 PM – 9:00 PM</p>
<p><b>Fecha:</b> 16-19 DE JUNIO DEL 2026</p>	<p><b>Fecha:</b> 16-19 DE JUNIO DEL 2026</p>
<p><b>Descripción:</b> Apoyo en entrega de refrigerios a los estudiantes participantes de las muestras artísticas (I semestre) y Apoyo en entrega de hidratación a los estudiantes participantes de las muestras artísticas (I semestre).</p>	<p><b>Descripción:</b> Apoyo en entrega de refrigerios a los estudiantes participantes de las muestras artísticas (I semestre) y Apoyo en entrega de hidratación a los estudiantes participantes de las muestras artísticas (I semestre).</p>

	
<p><b>Lugar:</b> CENTRO CULTURAL DE YUMBO</p>	<p><b>Lugar:</b> CENTRO CULTURAL DE YUMBO</p>
<p><b>Hora:</b> 4:00 PM – 9:00 PM</p>	<p><b>Hora:</b> 4:00 PM – 9:00 PM</p>
<p><b>Fecha:</b> 16-19 DE JUNIO DEL 2026</p>	<p><b>Fecha:</b> 16-19 DE JUNIO DEL 2026</p>
<p><b>Descripción:</b> Apoyo en entrega de refrigerios a los estudiantes participantes de las muestras artísticas (I semestre) y Apoyo en entrega de hidratación a los estudiantes participantes de las muestras artísticas (I semestre).</p>	<p><b>Descripción:</b> Apoyo en entrega de refrigerios a los estudiantes participantes de las muestras artísticas (I semestre) y Apoyo en entrega de hidratación a los estudiantes participantes de las muestras artísticas (I semestre).</p>
	
<p><b>Lugar:</b> CENTRO CULTURAL DE YUMBO</p>	<p><b>Lugar:</b> CENTRO CULTURAL DE YUMBO</p>
<p><b>Hora:</b> 4:00 PM – 9:00 PM</p>	<p><b>Hora:</b> 4:00 PM – 9:00 PM</p>
<p><b>Fecha:</b> 16-19 DE JUNIO DEL 2026</p>	<p><b>Fecha:</b> 16-19 DE JUNIO DEL 2026</p>
<p><b>Descripción:</b> Apoyo en entrega de refrigerios a los estudiantes participantes de las muestras artísticas (I semestre) y Apoyo en entrega de hidratación a los estudiantes participantes de las muestras artísticas (I semestre).</p>	<p><b>Descripción:</b> Apoyo en entrega de refrigerios a los estudiantes participantes de las muestras artísticas (I semestre) y Apoyo en entrega de hidratación a los estudiantes participantes de las muestras artísticas (I semestre).</p>



**Lugar:** CENTRO CULTURAL DE YUMBO

**Hora:** 4:00 PM – 9:00 PM

**Fecha:** 16-19 DE JUNIO DEL 2026

**Descripción:** Apoyo en entrega de refrigerios a los estudiantes participantes de las muestras artísticas (I semestre) y Apoyo en entrega de hidratación a los estudiantes participantes de las muestras artísticas (I semestre).



**Lugar:** CENTRO CULTURAL DE YUMBO

**Hora:** 4:00 PM – 9:00 PM

**Fecha:** 16-19 DE JUNIO DEL 2026

**Descripción:** Apoyo en entrega de refrigerios a los estudiantes participantes de las muestras artísticas (I semestre) y Apoyo en entrega de hidratación a los estudiantes participantes de las muestras artísticas (I semestre).



**Lugar:** CENTRO CULTURAL DE YUMBO

**Hora:** 4:00 PM – 9:00 PM

**Fecha:** 16-19 DE JUNIO DEL 2026

**Descripción:** Apoyo en entrega de refrigerios a los estudiantes participantes de las muestras artísticas (I semestre) y Apoyo en entrega de hidratación a los estudiantes participantes de las muestras artísticas (I semestre).

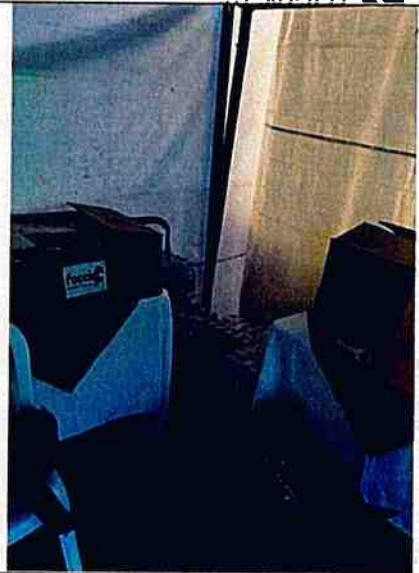
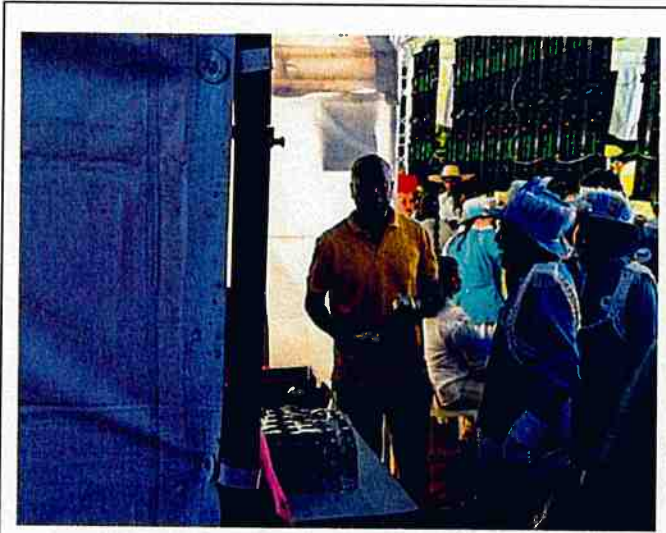

**Lugar:** CENTRO CULTURAL DE YUMBO

**Hora:** 4:00 PM – 9:00 PM

**Fecha:** 16-19 DE JUNIO DEL 2026

**Descripción:** Apoyo en entrega de refrigerios a los estudiantes participantes de las muestras artísticas (I semestre) y Apoyo en entrega de hidratación a los estudiantes participantes de las muestras artísticas (I semestre).

**Lugar:** CENTRO CULTURAL DE YUMBO

**Hora:** 4:00 PM – 9:00 PM

**Fecha:** 16-19 DE JUNIO DEL 2026

**Descripción:** Apoyo en entrega de refrigerios a los estudiantes participantes de las muestras artísticas (I semestre) y Apoyo en entrega de hidratación a los estudiantes participantes de las muestras artísticas (I semestre).



**Lugar:** CENTRO CULTURAL DE YUMBO

**Hora:** 4:00 PM – 9:00 PM

**Fecha:** 16-19 DE JUNIO DEL 2026

**Descripción:** Apoyo en entrega de refrigerios a los estudiantes participantes de las muestras artísticas (I semestre) y Apoyo en entrega de hidratación a los estudiantes participantes de las muestras artísticas (I semestre).

**Lugar:** CENTRO CULTURAL DE YUMBO

**Hora:** 4:00 PM – 9:00 PM

**Fecha:** 16-19 DE JUNIO DEL 2026

**Descripción:** Apoyo en entrega de refrigerios a los estudiantes participantes de las muestras artísticas (I semestre) y Apoyo en entrega de hidratación a los estudiantes participantes de las muestras artísticas (I semestre).



**Lugar:** CENTRO CULTURAL DE YUMBO

**Hora:** 4:00 PM – 9:00 PM

**Fecha:** 16-19 DE JUNIO DEL 2026

**Descripción:** Apoyo en entrega de refrigerios a los estudiantes participantes de las muestras artísticas (I semestre) y Apoyo en entrega de hidratación a los estudiantes participantes de las muestras artísticas (I semestre).

**Lugar:** CENTRO CULTURAL DE YUMBO

**Hora:** 4:00 PM – 9:00 PM

**Fecha:** 16-19 DE JUNIO DEL 2026

**Descripción:** Apoyo en entrega de refrigerios a los estudiantes participantes de las muestras artísticas (I semestre) y Apoyo en entrega de hidratación a los estudiantes participantes de las muestras artísticas (I semestre).



**Lugar:** CENTRO CULTURAL DE YUMBO

**Hora:** 4:00 PM – 9:00 PM

**Fecha:** 16-19 DE JUNIO DEL 2026

**Descripción:** Apoyo en entrega de refrigerios a los estudiantes participantes de las muestras artísticas (I semestre) y Apoyo en entrega de hidratación a los estudiantes participantes de las muestras artísticas (I semestre).

**Lugar:** CENTRO CULTURAL DE YUMBO

**Hora:** 4:00 PM – 9:00 PM

**Fecha:** 16-19 DE JUNIO DEL 2026

**Descripción:** Apoyo en entrega de refrigerios a los estudiantes participantes de las muestras artísticas (I semestre) y Apoyo en entrega de hidratación a los estudiantes participantes de las muestras artísticas (I semestre).



**Lugar:** CENTRO CULTURAL DE YUMBO

**Hora:** 4:00 PM – 9:00 PM

**Fecha:** 16-19 DE JUNIO DEL 2026

**Descripción:** Apoyo en entrega de refrigerios a los estudiantes participantes de las muestras artísticas (I semestre) y Apoyo en entrega de hidratación a los estudiantes participantes de las muestras artísticas (I semestre).

**Lugar:** CENTRO CULTURAL DE YUMBO

**Hora:** 4:00 PM – 9:00 PM

**Fecha:** 16-19 DE JUNIO DEL 2026

**Descripción:** Apoyo en entrega de refrigerios a los estudiantes participantes de las muestras artísticas (I semestre) y Apoyo en entrega de hidratación a los estudiantes participantes de las muestras artísticas (I semestre).

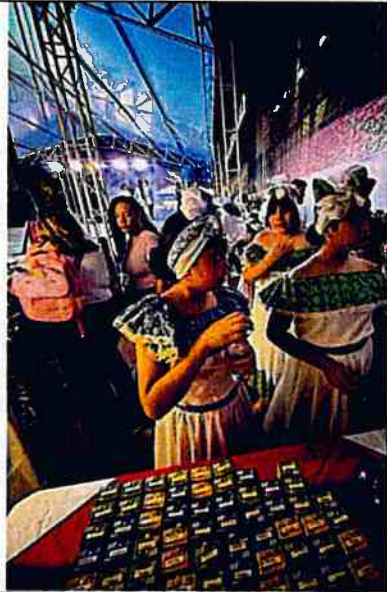

**Lugar:** CENTRO CULTURAL DE YUMBO

**Hora:** 4:00 PM – 9:00 PM

**Fecha:** 16-19 DE JUNIO DEL 2026

**Descripción:** Apoyo en entrega de refrigerios a los estudiantes participantes de las muestras artísticas (I semestre) y Apoyo en entrega de hidratación a los estudiantes participantes de las muestras artísticas (I semestre).

**Lugar:** CENTRO CULTURAL DE YUMBO

**Hora:** 4:00 PM – 9:00 PM

**Fecha:** 16-19 DE JUNIO DEL 2026

**Descripción:** Apoyo en entrega de refrigerios a los estudiantes participantes de las muestras artísticas (I semestre) y Apoyo en entrega de hidratación a los estudiantes participantes de las muestras artísticas (I semestre).



**Lugar:** CENTRO CULTURAL DE YUMBO  
**Hora:** 4:00 PM – 9:00 PM  
**Fecha:** 16-19 DE JUNIO DEL 2026  
**Descripción:** Apoyo en entrega de refrigerios a los estudiantes participantes de las muestras artísticas (I semestre) y Apoyo en entrega de hidratación a los estudiantes participantes de las muestras artísticas (I semestre).

**Lugar:** CENTRO CULTURAL DE YUMBO  
**Hora:** 4:00 PM – 9:00 PM  
**Fecha:** 16-19 DE JUNIO DEL 2026  
**Descripción:** Apoyo en entrega de refrigerios a los estudiantes participantes de las muestras artísticas (I semestre) y Apoyo en entrega de hidratación a los estudiantes participantes de las muestras artísticas (I semestre).



**Lugar:** CENTRO CULTURAL DE YUMBO  
**Hora:** 4:00 PM – 9:00 PM  
**Fecha:** 16-19 DE JUNIO DEL 2026  
**Descripción:** Apoyo en entrega de refrigerios a los estudiantes participantes de las muestras artísticas (I semestre) y Apoyo en entrega de hidratación a los estudiantes participantes de las muestras artísticas (I semestre).

**Lugar:** CENTRO CULTURAL DE YUMBO  
**Hora:** 4:00 PM – 9:00 PM  
**Fecha:** 16-19 DE JUNIO DEL 2026  
**Descripción:** Apoyo en entrega de refrigerios a los estudiantes participantes de las muestras artísticas (I semestre) y Apoyo en entrega de hidratación a los estudiantes participantes de las muestras artísticas (I semestre).

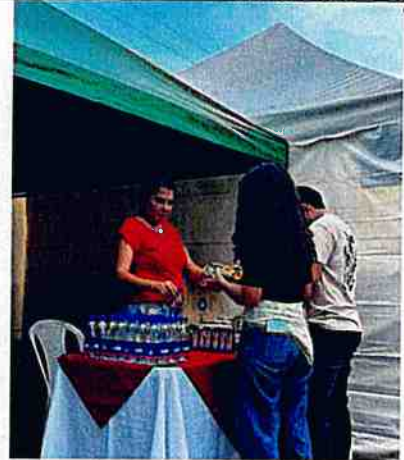

**Lugar:** CENTRO CULTURAL DE YUMBO

**Hora:** 4:00 PM – 9:00 PM

**Fecha:** 16-19 DE JUNIO DEL 2026

**Descripción:** Apoyo en entrega de refrigerios a los estudiantes participantes de las muestras artísticas (I semestre) y Apoyo en entrega de hidratación a los estudiantes participantes de las muestras artísticas (I semestre).

**Lugar:** CENTRO CULTURAL DE YUMBO

**Hora:** 4:00 PM – 9:00 PM

**Fecha:** 16-19 DE JUNIO DEL 2026

**Descripción:** Apoyo en entrega de refrigerios a los estudiantes participantes de las muestras artísticas (I semestre) y Apoyo en entrega de hidratación a los estudiantes participantes de las muestras artísticas (I semestre).



**Lugar:** CENTRO CULTURAL DE YUMBO

**Hora:** 4:00 PM – 9:00 PM

**Fecha:** 16-19 DE JUNIO DEL 2026

**Descripción:** Apoyo en entrega de refrigerios a los estudiantes participantes de las muestras artísticas (I semestre) y Apoyo en entrega de hidratación a los estudiantes participantes de las muestras artísticas (I semestre).

**Lugar:** CENTRO CULTURAL DE YUMBO

**Hora:** 4:00 PM – 9:00 PM

**Fecha:** 16-19 DE JUNIO DEL 2026

**Descripción:** Apoyo en entrega de refrigerios a los estudiantes participantes de las muestras artísticas (I semestre) y Apoyo en entrega de hidratación a los estudiantes participantes de las muestras artísticas (I semestre).



**Lugar:** CENTRO CULTURAL DE YUMBO

**Hora:** 4:00 PM – 9:00 PM

**Fecha:** 16-19 DE JUNIO DEL 2026

**Descripción:** Apoyo en entrega de refrigerios a los estudiantes participantes de las muestras artísticas (I semestre) y Apoyo en entrega de hidratación a los estudiantes participantes de las muestras artísticas (I semestre).



**Lugar:** CENTRO CULTURAL DE YUMBO

**Hora:** 4:00 PM – 9:00 PM

**Fecha:** 16-19 DE JUNIO DEL 2026

**Descripción:** Apoyo en entrega de refrigerios a los estudiantes participantes de las muestras artísticas (I semestre) y Apoyo en entrega de hidratación a los estudiantes participantes de las muestras artísticas (I semestre).

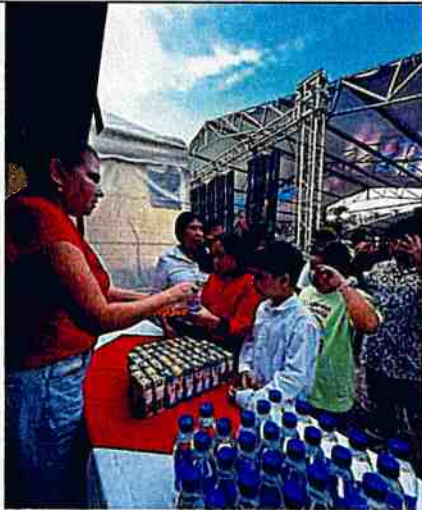

**Lugar:** CENTRO CULTURAL DE YUMBO

**Hora:** 4:00 PM – 9:00 PM

**Fecha:** 16-19 DE JUNIO DEL 2026

**Descripción:** Apoyo en entrega de refrigerios a los estudiantes participantes de las muestras artísticas (I semestre) y Apoyo en entrega de hidratación a los estudiantes participantes de las muestras artísticas (I semestre).







**Lugar:** CENTRO CULTURAL DE YUMBO

**Hora:** 4:00 PM – 9:00 PM

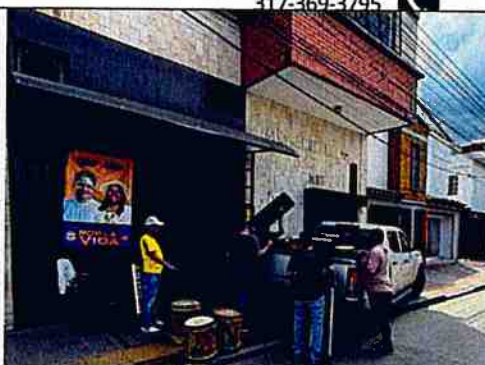
**Fecha:** 16-19 DE JUNIO DEL 2026

**Descripción:** Apoyo en entrega de refrigerios a los estudiantes participantes de las muestras artísticas (I semestre) y Apoyo en entrega de hidratación a los estudiantes participantes de las muestras artísticas (I semestre).

	
<p><b>Lugar:</b> MUNICIPIO DE YUMBO</p>	<p><b>Lugar:</b> MUNICIPIO DE YUMBO</p>
<p><b>Hora:</b> 4:00 PM – 9:00 PM</p>	<p><b>Hora:</b> 4:00 PM – 9:00 PM</p>
<p><b>Fecha:</b> 16-19 DE JUNIO DEL 2026</p>	<p><b>Fecha:</b> 16-19 DE JUNIO DEL 2026</p>
<p><b>Descripción:</b> Apoyo en traslado de grupos artísticos (monto agotable según requerimientos) – muestras artísticas (I semestre).</p>	<p><b>Descripción:</b> Apoyo en traslado de grupos artísticos (monto agotable según requerimientos) – muestras artísticas (I semestre).</p>
	
<p><b>Lugar:</b> MUNICIPIO DE YUMBO</p>	<p><b>Lugar:</b> MUNICIPIO DE YUMBO</p>
<p><b>Hora:</b> 4:00 PM – 9:00 PM</p>	<p><b>Hora:</b> 4:00 PM – 9:00 PM</p>
<p><b>Fecha:</b> 16-19 DE JUNIO DEL 2026</p>	<p><b>Fecha:</b> 16-19 DE JUNIO DEL 2026</p>
<p><b>Descripción:</b> Apoyo en traslado de grupos artísticos (monto agotable según requerimientos) – muestras artísticas (I semestre).</p>	<p><b>Descripción:</b> Apoyo en traslado de grupos artísticos (monto agotable según requerimientos) – muestras artísticas (I semestre).</p>
	
<p><b>Lugar:</b> MUNICIPIO DE YUMBO</p>	<p><b>Lugar:</b> MUNICIPIO DE YUMBO</p>
<p><b>Hora:</b> 4:00 PM – 9:00 PM</p>	<p><b>Hora:</b> 4:00 PM – 9:00 PM</p>
<p><b>Fecha:</b> 16-19 DE JUNIO DEL 2026</p>	<p><b>Fecha:</b> 16-19 DE JUNIO DEL 2026</p>



INNOVA S.A.S

@mjinnova

jminnovasas@gmail.com

317-369-3795

**Descripción:** Apoyo en traslado de grupos artísticos (monto agotable según requerimientos) – muestras artísticas (I semestre).

**Descripción:** Apoyo en traslado de grupos artísticos (monto agotable según requerimientos) – muestras artísticas (I semestre).

## 5.8 PUBLICIDAD

### Descripción de la ejecución

Se elaboró y entregó la totalidad del material publicitario y de certificación requerido para la difusión y reconocimiento de las muestras artísticas. Se produjeron 3.500 certificados de participación para estudiantes y 180 para talleristas, 80 afiches, 2.000 volantes de talleres del II semestre, 1 backing y 2 roll up. Este material garantizó la adecuada promoción de las actividades, la convocatoria de la comunidad y el reconocimiento formal de la participación de estudiantes y talleristas.

### Ítems ejecutados

OBJETO / DESCRIPCIÓN	CANT.	DÍAS	EJEC.
Certificado de participación estudiantes.	3500	1	100%
Certificado de participación talleristas.	180	1	100%
Afiches.	80	1	100%
Volantes talleres II sem.	2000	1	100%
Backing.	1	1	100%
Roll up.	2	1	100%

### Registro fotográfico

*Espacio destinado al registro fotográfico del presente componente. Cada imagen evidencia las circunstancias de tiempo, modo y lugar de la ejecución, conforme a lo exigido por el IMCY.*

**JMJ INNOVA S.A.S.**  
**NIT:901.495.952-9**  
**Calle 7 No. 8-24 Yumbo**



Descripción: Certificados de participación (Estudiantes y Talleristas)

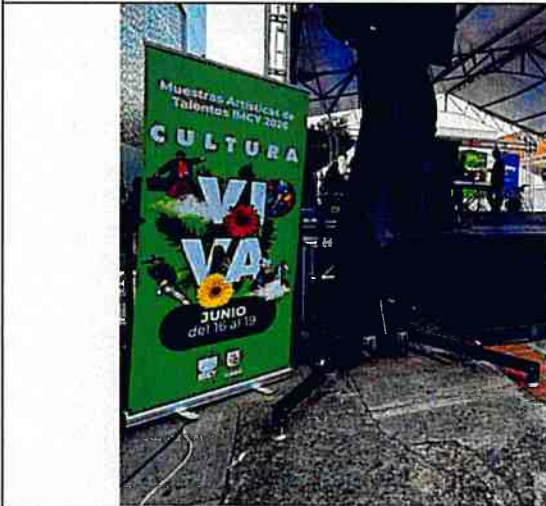

Descripción: Roll Up



Descripción: Roll Up



Descripción: Afiches



Descripción: Afiches

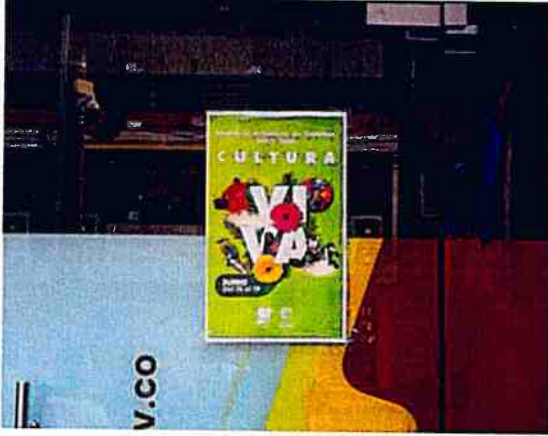

Descripción: Afiches

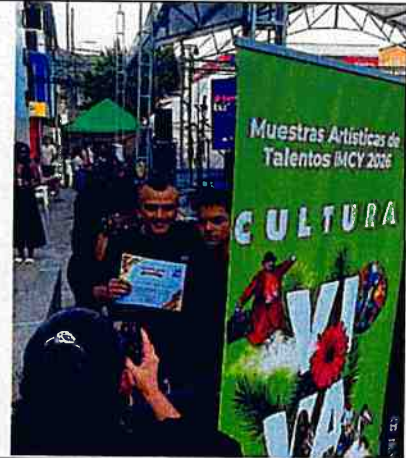

Descripción: Entrega de certificados



Descripción: Entrega de certificados



Descripción: Volantes



Descripción: Entrega de volantes.



Descripción: Entrega de volantes.



Descripción: Entrega de certificados



Descripción: Entrega de volantes.



Descripción: Entrega de certificados



Descripción: Entrega de certificados



Descripción: Entrega de certificados



Descripción: Entrega de certificados



Descripción: Entrega de certificados



Descripción: Entrega de certificados



Descripción: Entrega de certificados.



Descripción: Back Up



INNOVA S.A.S

@mjinnova

jminnovasas@gmail.com

317-369-3795

## 5.9 OTROS

### Descripción de la ejecución

El CONTRATISTA suministró los apoyos complementarios necesarios para el correcto desarrollo de las muestras artísticas. Se realizó el apoyo en el alquiler de 8 trajes para las danzas folclóricas, se dispuso de una ambulancia con su respectivo equipo de paramédicos para brindar atención durante el desarrollo de las actividades, se atendieron asistencialmente los requerimientos de derechos de autor generados con ocasión de las muestras artísticas y se suministraron los materiales para decoración y manualidades, garantizando la integridad, seguridad y calidad de cada una de las jornadas culturales.

### Ítems ejecutados

OBJETO / DESCRIPCIÓN	CANT.	DÍAS	EJEC.
Apoyo alquiler trajes para danzas folclóricas.	8	—	100%
Apoyo con ambulancia y equipo de paramédicos durante el desarrollo de las actividades.	1	5	100%
Apoyo asistencial en requerimientos de derechos de autor de las muestras artísticas.	1	1	100%
Materiales para decoración y manualidades.	1	1	100%

### Registro fotográfico

*Espacio destinado al registro fotográfico del presente componente. Cada imagen evidencia las circunstancias de tiempo, modo y lugar de la ejecución, conforme a lo exigido por el IMCY.*

**JMJ INNOVA S.A.S.**  
**NIT:901.495.952-9**  
**Calle 7 No. 8-24 Yumbo**



Descripción: Ambulancia



Descripción: Ambulancia



Descripción: Ambulancia



Descripción: Ambulancia



Descripción: Ambulancia



Descripción: Ambulancia



**Descripción:** Ambulancia



**Descripción:** Ambulancia



**Descripción:** Apoyo alquiler trajes para danzas folclóricas.



**Descripción:** Apoyo alquiler trajes para danzas folclóricas.

**DERECHOS DE AUTOR**

**COMPROBANTE DE PAGO POR COMPENSACIÓN DE USO DE OBRAS AUTORALES**

Solicitado Por: JAQUELINE ROMERO SERNA

Valido desde: 16 de junio 2026  
Valido hasta: 19 de junio 2026  
No. 1876-058273469 FE / 2564



**IDENTIFICACIÓN**  
NIT 901495952-9

**RAZON SOCIAL**  
JMJ INNOVA SAS

**ACTIVIDAD**  
EVENTO CULTURAL

**CODIGO**  
043286

**EVENTO**  
MUESTRAS ARTISTICAS TALENTOS  
IMCY 2026 CULTURA VIVA

**CIUDAD**  
YUMBO

**TELEFONO**  
3213812922

**DIRECCIÓN**  
SINTRAMUNICIPIO DE YUMBO - PARQUE  
BELALCAZAR Y CENTRO CULTURAL DE YUMBO

**DEPARTAMENTO**  
VALLE DEL CAUCA

Valor a pagar 4.356.250 COP

En cumplimiento de las Normas legales vigentes de los derechos de autor propiedad intelectual y conexos, ley 23 de 1982, ley 44 de 1993.

Método de pago: Transferencia bancaria

**Información de Pago:**

Legal Monitor  
Bancolombia Ahorros  
259 000021-75

 Cl. 41 #38 B - 42, El Salvador, Medellín  
 www.legalmonitor.co  
 legalmonitorco@gmail.com

Firma Emisor:

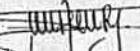

**Gracias por su aporte al  
Arte y a la Cultura**

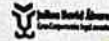

Descripción: Derechos de Autor



Descripción: Materiales para decoración y manualidades.



Descripción: Materiales para decoración y manualidades.



**Descripción:** Materiales para decoración y manualidades.



**Descripción:** Materiales para decoración y manualidades.



**Descripción:** Materiales para decoración y manualidades.



**Descripción:** Materiales para decoración y manualidades.



**Descripción:** Materiales para decoración y manualidades.



**Descripción:** Materiales para decoración y manualidades.



INNOVA S.A.S

## 6. CONCLUSIONES

El CONTRATISTA, JMJ INNOVA S.A.S., dio cumplimiento integral al objeto del Contrato de Prestación de Servicios N.º 13.05.191, ejecutando la totalidad de los componentes e ítems contratados con la calidad, oportunidad y condiciones técnicas exigidas por el Instituto Municipal de Cultura de Yumbo – IMCY.

Las actividades de estructura, sonido, luces, logística, streaming, descentralizados, atención a artistas, publicidad y demás apoyos complementarios se desarrollaron de manera satisfactoria, garantizando el adecuado desarrollo de las muestras artísticas y culturales de los talleres IMCY del primer semestre de 2026 y el bienestar de los estudiantes, talleristas y público.

En consecuencia, se evidencia un nivel de ejecución del 100% de las obligaciones contractuales, las cuales se soportan con el registro fotográfico que da cuenta de las circunstancias de tiempo, modo y lugar de cada actividad, por lo que se solicita respetuosamente a la entidad la certificación de entrega a satisfacción y la autorización de los honorarios correspondientes.

## 7. CONSTANCIA Y FIRMA

Para constancia se firma el presente informe de ejecución contractual, el cual hace parte integral de los soportes de ejecución del contrato.

**JAQUELINE ROMERO SERNA**

CC No. 1.151.936.124

Representante Legal

JMJ INNOVA S.A.S. · NIT 901.495.952-9

@mjinnova

jminnovasas@gmail.com

317-369-3795

**JMJ INNOVA S.A.S.**  
**NIT:901.495.952-9**  
**Calle 7 No. 8-24 Yumbo**



@jmjinnova 

jmihnovasas@gmail.com 

317-369-3795 

## CERTIFICADO DE APORTES PARAFISCALES PERSONA JURÍDICA

Ley 1150 de 2007, artículo 23 inciso 2

Yo **JUAN CAMILO PRADO DELGADO**, identificado con cédula de ciudadanía No. 1.118.306.568, en mi calidad de Revisor Fiscal de la empresa **JMJ INNOVA S.A.S** con NIT No.901.495.952-9, manifiesto, que la empresa ha cumplido durante los seis (6) meses anteriores a la fecha de cierre del presente proceso de selección, con los pagos al Sistema de Seguridad Social en salud, pensiones y riesgos profesionales y con los aportes parafiscales correspondientes a todos los empleados vinculados por contrato de trabajo, por lo que declaro que la empresa se encuentra a PAZ Y SALVO con las Empresas Promotoras de Salud-EPS-, los Fondos de Pensiones, las Administradoras de Riesgos Laborales -ARL-, las Caja de Compensación Familiar, el Instituto de Bienestar Familiar -ICBF- y el Servicio Nacional de Aprendizaje -SENA-



**JUAN CAMILO PRADO DELGADO**  
CC No. 1.118.306.568  
Revisor Fiscal MJM INNOVA S.A.S  
TP No. 320468-T

Yumbo (V), junio 12 de 2026

**JMJ INNOVA S.A.S.**  
NIT:901.495.952-9  
Calle 7 No. 8-24 Yumbo



INNOVA S.A.S

@mjinnova 

jminnovasas@gmail.com 

317-369-3795 

REPUBLICA DE COLOMBIA  
IDENTIFICACION PERSONAL  
CEDULA DE CIUDADANIA

NUMERO **1.118.306.568**  
PRADO DELGADO

RELIGION  
**JUAN CAMILO**  
MEMBRES



FECHA DE NACIMIENTO **20-MAY-1996**  
**CALI**  
(VALLE)  
LUGAR DE NACIMIENTO  
**1.70** **O+** **M**  
ESTATURA G.S. RH SEXO  
**25-JUN-2014 YUMBO**  
FECHA Y LUGAR DE EXPEDICION

REGISTRADOR NACIONAL  
CAROL ABEL SANCHEZ TORRES



P: 30182000-00001183-00-11 16000569-00140718 00382150574 1 40980089

JMJ INNOVA S.A.S.  
NIT:901.495.952-9  
Calle 7 No. 8-24 Yumbo



INNOVA S.A.S

@mjinnova 

jminnovasas@gmail.com 

317-369-3795 

REGISTRO DE LA UNIÓN  
NACIONAL DE CONTADORES PÚBLICOS Y EMPRESARIOS

UNIÓN ADMINISTRATIVA  
NACIONAL DE CONTADORES

**320468-T**

**JUAN CAMILO PRADO DELGADO**  
C.C. 1118308568  
RES. INSCRIPCIÓN 588 DEL 20/12/2023  
FUNDACION UNIVERSITARIA CATOLICA LUMEN  
GENTIUM

**JOSE ORLANDO RAMIREZ ZULUAGA**  
DIRECTOR GENERAL

370466 377464



230434031

UNIÓN ADMINISTRATIVA  
NACIONAL DE CONTADORES

UNIÓN ADMINISTRATIVA  
NACIONAL DE CONTADORES

Esta tarjeta es el único documento que lo acredita como Contador Público o Entidad Prestadora de Servicios Contables, según corresponda, de acuerdo con lo establecido en la Ley 43 de 1990 y el Decreto 1510 de 1998. Es personal e intransferible.

Agradecemos a quien encuentre esta tarjeta comunicarse al PBX: (60)(1) 644 4450 o devolverla a la UAE - Junta Central de Contadores a la Carrera 18 No. 97-46 Of 301 en Bogotá D.C.



FIRMA



JMJ INNOVA S.A.S.  
NIT:901.495.952-9  
Calle 7 No. 8-24 Yumbo



@mjinnova



UNIDAD ADMINISTRATIVA ESPECIAL

JUNTA CENTRAL DE CONTADORES



Certificado No:

5658996656E86E92

LA REPUBLICA DE COLOMBIA  
MINISTERIO DE COMERCIO, INDUSTRIA Y TURISMO  
UNIDAD ADMINISTRATIVA ESPECIAL  
JUNTA CENTRAL DE CONTADORES

CERTIFICA A:  
QUIEN INTERESE

Que el contador público JUAN CAMILO PRADO DELGADO identificado con CÉDULA DE CIUDADANÍA No 1118306568 de YUMBO (VALLE DEL CAUCA) Y Tarjeta Profesional No 320468-T SI tiene vigente su inscripción en la Junta Central de Contadores y desde la fecha de inscripción.

NO REGISTRA ANTECEDENTES DISCIPLINARIOS

Dado en BOGOTA a los 25 días del mes de Marzo de 2026 con vigencia de (3) Meses, contados a partir de la fecha de su expedición.

*Sandra Milena Barríos Pulido*  
SANDRA MILENA BARRÍOS PULIDO  
DIRECTOR GENERAL

ESTE CERTIFICADO DIGITAL TIENE PLENA VALIDEZ DE CONFORMIDAD CON LO ESTABLECIDO EN EL ARTICULO 2 DE LA LEY 527 DE 1999, DECRETO UNICO REGLAMENTARIO 1074 DE 2015 Y ARTICULO 6 PARAGRAFO 3 DE LA LEY 962 DEL 2005

Para confirmar los datos y veracidad de este certificado, lo puede consultar en la página web [www.jcc.gov.co](http://www.jcc.gov.co) digitando el número del certificado

JMJ INNOVA S.A.S.  
NIT:901.495.952-9  
Calle 7 No. 8-24 Yumbo

DATOS GENERALES DEL APORTANTE		Razon Social		Clase Aportante		Sucursal Principal		Direccion		Ciudad-Departamento		Telefono		Exonerado SENAE ICBF	
Identificación	dy	JMJ INNOVA SAS		B - MENOS DE 200 COTIZANTES		JMJ INNOVA SAS		CR 6.6.18		YUMBO-VALLE		321.381.2922		SI	
DATOS GENERALES DE LA LIQUIDACION															
Periodo		Clave		Tipo		Fecha		Pago		Banco		Dias Mora		Valor	
Perseñon	Salud	Pago	Planilla	Planilla	E	2026/06/12	2026/06/12	2026/06/12	BANCOLOMBIA			0		54,354,600	

### LIQUIDACION DETALLADA DE APORTES

EMPLEADO		PENSIÓN			SALUD			CCF			RIESGOS			PARAFISCALES				
No.	Identificación	Nombres	Codigo	Dias	IBC	Aporte	Codigo	Dias	Aporte	Codigo	Dias	IBC	Aporte	Codigo	Dias	IBC	Aporte	
<b>Sucursal: JMJ INNOVA SAS (5 Afiliados)</b> Centro de Trabajo: RIESGO 1 ( 5 Afiliados) Ciudad: YUMBO Depto: VALLE ( 5 Afiliados)																		
1	CC 3146985	LOZANO MERCEDES	25-14	30	\$2,400,000	\$384,000	EP9018	30	\$2,400,000	CF737	30	\$2,400,000	\$96,000	14-11	30	\$2,400,000	\$12,600	\$0
2	CC 6549022	PRADO RAFAEL	25-14	30	\$5,000,000	\$800,000	EP9018	30	\$5,000,000	CF737	30	\$5,000,000	\$200,000	14-11	30	\$5,000,000	\$26,100	\$0
3	CC 111830282	TORRES ALEXANDRA	230301	30	\$2,000,000	\$200,000	EP9018	30	\$2,000,000	CF737	30	\$2,000,000	\$80,000	14-11	30	\$2,000,000	\$10,500	\$0
4	CC 1036016027	TORRES BRENDA	25-14	27	\$1,375,815	\$232,200	EP9018	27	\$1,375,815	CF737	27	\$1,375,815	\$63,100	14-11	27	\$1,375,815	\$8,300	\$0
5	CC 1006014027	TORRES BRENDA	25-14	3	\$175,091	\$28,100	EP9018	3	\$175,091	CF737	3	\$175,091	\$0	14-11	3	\$175,091	\$0	\$0
6	CC 111829384	VEGA MAREN	25-14	30	\$1,790,905	\$280,200	EP9012	30	\$1,790,905	CF737	30	\$1,790,905	\$70,100	14-11	30	\$1,790,905	\$9,200	\$0
<b>Centro de Trabajo: RIESGO V ( 1 Afiliados)</b> Ciudad: YUMBO Depto: VALLE ( 1 Afiliados)																		
7	CC 1449924	RAMIREZ OSCAR	230201	30	\$4,514,568	\$722,400	EP9018	30	\$4,514,568	CF737	30	\$4,514,568	\$180,600	14-11	30	\$4,514,568	\$314,300	\$0
<b>Total Afiliados( 6)</b>	\$17,416,379    \$2,786,900    \$17,416,379    \$689,800    \$17,416,379    \$381,000    \$17,416,379    \$314,000    \$0																	

# Certificado Bancario

Martes, 16 de junio de 2026

A quien pueda interesar

BANCOLOMBIA S.A. se permite informar que JMJ INNOVA SAS identificado(a) con NIT 901495952, a la fecha de expedición de esta certificación, tiene con el banco los siguientes productos:

Producto	No. Producto	Fecha Apertura	Estado
CUENTA CORRIENTE	62100004519	2023/07/26	ACTIVA

**\*Importante:** Esta constancia solo hace referencia a los productos mencionados anteriormente.

\*Si desea verificar la veracidad de esta información, puede comunicarse con la Sucursal Telefónica Bancolombia los siguientes números: Medellín - Local: (60-4) 510 90 00 - Bogotá - Local: (60-1) 343 00 00 - Barranquilla - Local: (60-5) 361 88 88 - Cali - Local: (60-2) 554 05 05 - Resto del país: 01800 09 12345. Sucursales Telefónicas en el exterior: España (34) 900 995 717 - Estados Unidos (1) 1 866 379 97 14.

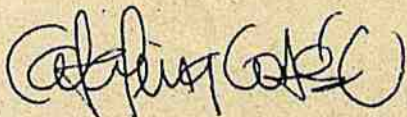

Catalina Cortés Uribe.  
Gerente Servicios Contact Center & BPO.

 **Bancolombia**

**Factura Electrónica de Venta JMJE 267**

JMJ INNOVA S.A.S

901495952 - 9

No Somos Grandes Contribuyentes

Responsable de IVA

No Autorretenedor Impuesto de Renta - Retenedor en la Fuente por Renta

Autorización Numeración de Facturación: 18764086132051 de 26/12/2024

Vigente hasta 26/12/2026 - Prefijo: JMJE de la factura 1 a la 10000

Act. Económica No. 8230



CUFE 445d4c4c88ae499248c1cb789e5933390273dc98e76db73ab54847e6738331de268a881b77917e0ed8bb73d4580cdf6e

**INSTITUTO MUNICIPAL DE CULTURA DE YUMBO**

NIT 890330180 - 2

Dirección: CR 5 6 34

Ciudad: Yumbo, Valle del Cauca, Colombia

Teléfono: (57602) 6691529 - Correo: gerencia@imcy.gov.co

Vendedor: KAREN VEGA ALVAREZ

Fecha Factura: 23/06/2026 00:04:02

Fecha Expedición: 23/06/2026 12:04:05

Forma de Pago: Crédito - 15 Días

Fecha Vcto.: 08/07/2026

Medio de Pago: Transferencia

Nro. Ítem (Código)	Descripción Ítem (Código)	UM	Cant.	Vir. Unitario	IVA % IVA (Unitario)	ICO	Vir. Total
1	CONTRATO No. 13.05.191		1.00	106,656,250.00	0.00	0.00	106,656,250.00
2	CONTRATO No. 13.05.191		1.00	28,730,324.07	0.00	8.00	28,730,324.07
3	CONTRATO No. 13.05.191		1.00	43,962,184.87	19.00	8,352,815.13	43,962,184.87

**Observaciones:**

CONTRATO No. 13.05.191\*PRESTACION DE SERVICIOS LOGISTICOS, OPERATIVOS Y ASISTENCIALES DE APOYO A LA GESTIÓN EN EL INSTITUTO MUNICIPAL DE CULTURA DE YUMBO - IMCY, PARA EL DESARROLLO DE LAS MUESTRAS ARTÍSTICAS Y CULTURALES DE TALLERES IMCY DEL PRIMER SEMESTRE DEL AÑO 2026\*

Subtotal	179,348,758.94
Descuentos	0.00
IVA	8,352,815.13
ICO	2,298,425.93
<b>Total COP</b>	<b>190,000,000.00</b>
<b>Saldo Pendiente</b>	<b>190,000,000.00</b>

To ítem. Líneas: 3

Vir. Total: CIENTO NOVENTA MILLONES (PESOS COLOMBIANOS)

Esta factura de venta aplican las normas relativas a la letra de cambio consagradas en Art 5/1231 2008, Art 884 C.Com, requisitos del Art 621 C.Com. Esta actura es un título valor de acuerdo al Art. 774 del C.Com. y una vez aceptada declara haber recibido los bienes y servicios a satisfacción. Debido a reforma, el correo de recepción de facturación electrónica es el siguiente: felectronica.jmj@gmail.com

JMJ INNOVA S.A.S.

felectronica.jmj@gmail.com

CL 7 # 8-24 Tel (57602) 3113657256

Yumbo, Valle del Cauca, Colombia

**-ORIGINAL-**

Impresa por LOGGRO, un software de Loggro S.A.S. NIT. 901361537-1 www.loggro.com

Proveedor Tecnológico Loggro S.A.S. NIT 901361537-1

El emisor de esta factura es responsable por la totalidad de los datos contenidos en ella.



INSTITUTO MUNICIPAL DE CULTURA DE YUMBO

RECEPCIÓN

Por: [Firma]Fecha: 23 JUNIO - 23 - 2026Hora: 4:20 pm