OcciRed

Tenga una sucursal del Banco en su escritorio

Fecha Actual: 2026/05/05 | Hora Ingreso: 15:31 IP: 190.144.98.10

WWW.BANCODEOCCIDENTE.COM.CO

Transacciones Realizadas

Empresa: INSTITUTO DEPARTAMENTAL D
Tipo Identificación: NIT Persona Jurídica **No. Identificación:** 819000843
Generado por: LUIS GABRIEL ALDANA GUTIERREZ

Detalle

Servicio	Tipo Producto	Nombre Producto Origen
Todos	Todos	Todos
No. Producto	**Fecha Inicial**	**Fecha Final**
Todos	2026/04/01	2026/04/30
Estado		
Todos		

Canal	WEB
Tipo Producto	Cuenta Corriente
Nombre Producto	CTE7538
Nro. Producto	*****7538
Fecha Transferencia	2026/04/30
Nombre Destinatario	luidwin vicente tacher perez
Tipo Identificación	Cédula de Ciudadanía
Nro. Identificación	85449796
Valor Transferencia	$2,781,600.00

Entidad Financiera	Banco de Bogotá
Tipo Producto Destino	Cuenta Ahorros
Nro. Producto Destino	564766525
Referencia / Nro. Factura	12
Estado	Exitosa
Nro. Autorización	146061
Fecha de Emisión	2026/04/30
Exonerar Transacción de GMF	N/A
Usuario Crea	JAIME ALBERTO PERTUZ PEREZ

Transacciones Realizadas

Empresa: INSTITUTO DEPARTAMENTAL D
Tipo Identificación: NIT Persona Jurídica **No. Identificación:** 819000843
Generado por: LUIS GABRIEL ALDANA GUTIERREZ

Detalle

Servicio	Tipo Producto	Nombre Producto Origen
Todos	Todos	Todos
No. Producto	**Fecha Inicial**	**Fecha Final**
Todos	2026/04/01	2026/04/30
Estado		
Todos		

Usuario Aprueba/Rechaza	DANIELA SUAREZ
Código de Error	N/A
Descripción de Código de Error	N/A

Usuario Aprueba/Rechaza

Nombres y Apellidos
DANIELA SUAREZ

Gobernación del MAGDALENA

INDEPORTES
Instituto Departamental del Deporte
NIT: 819.000.843-3

o Departamental De Deportes Del Mag
819.000.843-3
Carrera 1# 22-01 Oficina 303
095420107
SANTA MARTA

Orden de Pago Vig. Actual
COMPRAS - Orden de Pago Vig. Actual - 1 - 20260154

INDEPORTES
Instituto Departamental De Deportes
NIT 819.000.843 - 3

PÁGINA WEB	www.Integrasoftsas.co
E-MAIL	mail
VIGENCIA FISCAL	2026
FECHA DOCUMEN	30/04/2026
DEPENDENCIA	1 - Director General
ORDENADOR	1094282825 - DANIELA SUAREZ TOLOZA

SEÑORES	LUIDWIN VICENTE TACHE PEREZ
NIT/CC	85.449.796
DIRECCIÓN	MZ 42 CA 4 BRR PARQUE DE BOLIVAR
CIUDAD	SANTA MARTA
TELÉFONO	4303007

DOC. PADRE	RP
DOC. SOPORTE	
VALOR EGRESO	$ 3.050.000,00
Nro.	
CONSECUTIVO	4
FECHA DOC. SOPORTE	

TRES MILLONES CINCUENTA MIL PESOS M/CTE.

CONCEPTO: PRESTACIÓN DE SERVICIOS DE APOYO A LA GESTIÓN AL INSTITUTO DEPARTAMENTAL DE DEPORTES DEL MAGDALENA EN LA EJECUCIÓN DE LAS ACTIVIDADES DE LIMPIEZA ATENCIÓN Y/O CUIDADO GENERAL DE LOS ESCENARIOS

SECTOR	AREA	ARTICULO	FUENTE	PROGRAMA	IND PRODUCTO	BPIN	VALOR
43 DEPORTE Y RECREACIÓN	134 HONORARIOS	2.1.2.02.002.008 SERVICIOS PRESTADOS A LAS EMPRESAS Y SERVICIOS DE PRODUCCION	1.2.5.1.00 RECURSOS PROPIOS DE ESTABLECIMIENTOS PUBLICOS O UNIDADES ADMINISTRATIVAS ESPECIALES				$ 3.050.000,00
		TOTAL					$ 3.050.000,00

CUENTAS CONTABLES

Tipo Documento: Orden de Pago Vig. Actual **Número**: 20260154

CUENTA	DETALLE DEL CONCEPTO	VALOR BASE	TAR / %	VALOR DÉBITO	VALOR CRÉDITO	CC	SCC
55050601	Asignación de bienes y servicios			$ 3.050.000,00	$ 0,00	1	1 - 1
24010101	Adquis. bienes y servicios			$ 0,00	$ 2.781.600,00	1	1 - 1
24072206	PRO DESARROLLO	$ 3.050.000,00	0,8	$ 0,00	$ 24.400,00	1	1 - 1
24072204	PRO CULTURA	$ 3.050.000,00	1	$ 0,00	$ 30.500,00	1	1 - 1
24072202	PRO UNIVERSIDAD	$ 3.050.000,00	2	$ 0,00	$ 61.000,00	1	1 - 1
24072205	PRO HOSPITAL	$ 3.050.000,00	2	$ 0,00	$ 61.000,00	1	1 - 1
24072203	PRO TERCERA EDAD	$ 3.050.000,00	3	$ 0,00	$ 91.500,00	1	1 - 1
			TOTALES	**3.050.000,00**	**3.050.000,00**		

ILSY ESTHER PINEDA RODRIGUEZ
Jefe de Presupuesto

Luis A Aldana G
LUIS GABRIEL ALDANA GUTIERREZ
Contador

FORMATO PARA PRESENTACIÓN DE CUENTAS DE COBRO	
NOMBRE	LUIDWIN VICENTE TACHE PEREZ
CEDULA	85.449.796
FECHA DE EXPEDICION	02 DE MAYO DE 1985
MES PAGADO	ABRIL DE 2026
VALOR TOTAL DEL CONTRATO	$18.300.000 DIECIOCHO MILLONES TRESCIENTOS MIL PESOS M/CTE
VALOR A COBRAR	$ 3.050.000 (TRES MILLONES CIENCUENTA MIL PESOS) M/CTE
NUMERO DE PAGO	4 DE 6
NUMERO DE PLANILLA	9502595436
VALOR TOTAL PLANILLA	$553.700
FECHA DE PAGO DE PLANILLA	27/04/2026
APORTE PENSIÓN	$ 280.800
APORTE SALUD	$ 219.400
APORTE ARL	$ 42.800
NOMBRE DE FONDO DE PENSIÓN	COLPENSIONES
NOMBRE DE EPS	SALUD TOTAL
NOMBRE DE ARL	POSITIVA
FECHA DE RADICADO	28/abril/2026
NUMERO RADICADO	402
FECHA DE VERIFICADO	28/abril/2026
FIRMA DE VERIFICACIÓN	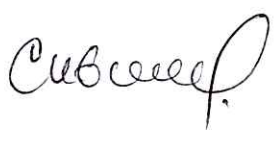

CUENTA DE COBRO 004

INSTITUTO DEPARTAMENTAL DE DEPORTES DEL MAGDALENA
NIT. 819.000.843-3

DEBE A:

LUIDWIN VICENTE TACHE PEREZ

C.C. N.º 85.449.796

LA SUMA DE TRES MILLONES CINCUENTA MIL PESOS ($3.050.000) MONEDA CORRIENTE, CONCERNIENTE AL PERIODO DE ENERO DE 2026, DEL CONTRATO N.º 04 DE 2026. POR: ***PRESTACIÓN DE SERVICIOS DE APOYO A LA GESTIÓN AL INSTITUTO DEPARTAMENTAL DE DEPORTES DEL MAGDALENA EN LA EJECUCION DE LAS ACTIVIDADES DE LIMPIEZA Y/O CUIDADO GENERAL DE LOS ESCENARIOS.***

Dado en Santa Marta, a los veintisiete (27) días del mes de abril de 2026.

Atentamente,

LUIDWIN VICENTE TACHE PEREZ
C.C. N.º 85.449.796

Banco de Bogotá

Nit.860.002.964.4
Calle 36 N° 7 - 47 Bogotá

REFERENCIA BANCARIA

El BANCO DE BOGOTÁ a solicitud del interesado informa que LUIDWIN VICENTE TACHE PEREZ, identificado(a) con Cedula de ciudadanía número 85.449.796 está vinculado(a) con el BANCO DE BOGOTÁ a través de los siguientes productos financieros:

Cuenta de Ahorros Cuentas Privadas No. 564766525, abierta/o desde el 24/9/2021.

Se expide en Bogotá el día 27 del mes de Abril del año 2026 con destino a: Indeportes magdalena

Firma Autorizada

ESTA INFORMACION ES CONFIDENCIAL Y SE SUMINISTRA SIN RESPONSABILIDAD ALGUNA POR PARTE DEL BANCO

aportes en línea

Resumen General de Pago

DATOS GENERALES DEL APORTANTE

Identificación	dv	Razon Social	Clase Aportante	Sucursal Principal	Direccion	Ciudad-Departamento	Teléfono	Exonerado SENA e ICBF
CC 85449796		TACHE PEREZ LUIDWIN VICENTE	INDEPENDIENTE	PRINCIPAL	CLE 46 B N 65 47 BLOQUE 16 APTO 302	SANTA MARTA-MAGDALENA	4388293	No

DATOS GENERALES DE LA LIQUIDACION

Periodo		Clave		Tipo	Fecha		Pago		
Pensión	Salud	Pago	Planilla	Planilla	Limite	Pago	Banco	Dias Mora	Valor
2026-03	2026-03	257094964	9502595436	I	2026/04/24	2026/04/27	BANCO DAVIVIENDA	3	$553,700

RESUMEN DE PAGO

RIESGO	CODIGO	NIT	DV	AFILIADOS	VALOR LIQUIDADO	INTERESES MORA	SALDOS E INCAPACIDADES	VALOR A PAGAR
AFP (ADMINISTRADORAS: 1)				1	$280,200	$600	$0	$280,800
COLPENSIONES	25-14	900,336,004	7	1	$280,200	$600	$0	$280,800
ARL (ADMINISTRADORAS: 1)				1	$42,700	$100	$0	$42,800
POSITIVA COMPAÑIA DE SEGUROS	14-23	860,011,153	6	1	$42,700	$100	$0	$42,800
CCF (ADMINISTRADORAS: 1)				1	$10,600	$100	$0	$10,700
CAJAMAG	CCF33	891,780,093	3	1	$10,600	$100	$0	$10,700
EPS (ADMINISTRADORAS: 1)				1	$218,900	$500	$0	$219,400
SALUD TOTAL	EPS002	800,130,907	4	1	$218,900	$500	$0	$219,400
TOTAL				1	$552,400	$1,300	$0	$553,700

2026/04/27 12:51 PM

aportes en línea

Resumen General de Pago

DATOS GENERALES DEL APORTANTE

Identificación	dv	Razon Social	Clase Aportante	Sucursal Principal	Direccion	Ciudad-Departamento	Teléfono	Exonerado SENA e ICBF
CC 85449796		TACHE PEREZ LUIDWIN VICENTE	INDEPENDIENTE	PRINCIPAL	CLE 46 B N 65 47 BLOQUE 16 APTO 302	SANTA MARTA-MAGDALENA	4388293	No

DATOS GENERALES DE LA LIQUIDACION

Periodo		Clave		Tipo	Fecha		Pago		
Pensión	Salud	Pago	Planilla	Planilla	Limite	Pago	Banco	Dias Mora	Valor
2026-03	2026-03	257094964	9502595436	I	2026/04/24	2026/04/27	BANCO DAVIVIENDA	3	$553,700

LIQUIDACION DETALLADA DE APORTES

EMPLEADO					PENSION		SALUD				CCF				RIESGOS				PARAFISCALES		
No.	Identificación		Nombres	Codigo	Días	IBC	Aporte	Codigo	Días	IBC	Aporte	Codigo	Días	IBC	Aporte	Codigo	Días	IBC	Aporte	Días	IBC	Aporte
Sucursal: PRINCIPAL (1 Afiliados)						$1,750,905	$280,200			$1,750,905	$218,900			$1,750,905	$10,600			$1,750,905	$42,700		$0	$0
Centro de Trabajo: PRINCIPAL (1 Afiliados)						$1,750,905	$280,200			$1,750,905	$218,900			$1,750,905	$10,600			$1,750,905	$42,700		$0	$0
Ciudad: SANTA MARTA Depto: MAGDALENA (1 Afiliados)						$1,750,905	$280,200			$1,750,905	$218,900			$1,750,905	$10,600			$1,750,905	$42,700		$0	$0
1	CC	85449796	TACHE LUIDWIN	25-14	30	$1,750,905	$280,200	EPS002	30	$1,750,905	$218,900	CCF33	30	$1,750,905	$10,600	14-23	30	$1,750,905	$42,700	30	$0	$0
Total	**Afiliados(1)**					$1,750,905	$280,200			$1,750,905	$218,900			$1,750,905	$10,600			$1,750,905	$42,700		$0	$0

2026/04/27 12:51 PM

aportes en línea

Empresas Independientes Administradoras

Datos en línea

Medios de pago Centro de ayuda

Presencial

Electrónico

Inicio

Ingresa la siguiente información

Tipo de documento

Cedula de ciudadania

Número de documento

85449796

EPS

SALUD TOTAL

Valor aportado a EPS

218900

Clave de pago

9502595436

Periodo de cotización (salud)

2026 03

No soy un robot

Planilla válida

Importante: La información suministrada es correcta y corresponde a un pago registrado en nuestro sistema.

Aceptar

GESTIÓN CONTRACTUAL

CERTIFICACIÓN PARA PAGO POR PARTE DEL SUPERVISOR

Gobernación del MAGDALENA

INDEPORTES Instituto Departamental del Deporte

Magdalena

A. INFORMACIÓN GENERAL				
Contrato/Convenio N°	*CPS – 04 DEL 21 DE ENERO DE 2026*			
Nombre del Contratista	*LUIDWIN VICENTE TACHE PEREZ*			
N° de identificación	*85.449.796*			
Objeto	***PRESTACIÓN DE SERVICIOS DE APOYO A LA GESTIÓN AL INSTITUTO DEPARTAMENTAL DE DEPORTES DEL MAGDALENA EN LA EJECUCIÓN DE LAS ACTIVIDADES DE LIMPIEZA ATENCIÓN Y/O CUIDADO GENERAL DE LOS ESCENARIOS.***			
Valor inicial	*$12.200.000 DOCE MILLONES DOSCIENTOS MIL PESOS M/CTE*			
Valor total	*$18.300.000 DIECIOCHO MILLONES TRESCIENTOS MIL PESOS M/CTE*			
Valor de honorarios periodo	*$3.050.000 TRES MILLONES CINCUENTA MIL PESOS M/CTE*			
N° Pago / N° de informe	*4 DE 6*			
Periodo del informe	*ABRIL DEL 2026*			
N° CDP	*N.° 04 DEL 20/01/2026*			
N° CRP	*N° 4 DEL 21/01/2026*			
Plazo inicial	*21/01/2026*			
Plazo final	*HASTA EL 30 DE ABRIL DEL 2026 (4 MESES)*			
Fecha del Acta de Inicio	*21 DE ENERO DE 2026*			
B. MODIFICACIONES CONTRACTUALES (si aplica)				
N° de modificación	*1 (UNA)*			
Tipo de modificación (Marque con una X)	Adición	*SI*	Prórroga	*SI*
	Suspensión	*N/A*	Reinicio	*N/A*
	Cesión	*N/A*		
Valor adicionado	*$6.100.000*			
CDP de la adición	*92 DE 2026*			
CRP de la adición	*96 DE 2026*			
Tiempo prorrogado	*HASTA EL 30/06/2026*			
Tiempo suspendido	*N/A*			
C. POLIZAS (si aplica)				
N° de póliza	*No aplica*			
Nombre de la aseguradora	*No aplica*			
Fecha de la póliza	*No aplica*			
Acto Administrativo de Aprobación	*No aplica*			

D. DESCRIPCIÓN DETALLADA DE LAS ACTIVIDADES RECIBIDAS	
OBLIGACIÓN N° 1: ***APOYAR EN LAS ACTIVIDADES DE VERIFICACIÓN PERIÓDICA DE LAS CONDICIONES GENERALES Y NECESARIAS PARA EL USO CORRECTO DEL FUNCIONAMIENTO DE LAS BODEGAS Y DEMÁS ESPACIOS LOCATIVOS DE LOS ESCENARIOS DEPORTIVOS.***	
Detalle de las actividades realizadas	**Evidencias o Soportes verificados**
Apoyó en la limpieza de la cancha de futbol del Polisur.	 
OBLIGACIÓN N° 2: ***APOYAR EN LAS ACTIVIDADES DE VERIFICACIÓN PERIÓDICA DE LAS CONDICIONES GENERALES Y NECESARIAS PARA EL USO CORRECTO DEL FUNCIONAMIENTO DE LAS BODEGAS Y DEMÁS ESPACIOS LOCATIVOS DE LOS ESCENARIOS DEPORTIVOS.***	

Detalle de las actividades realizadas	Evidencias o Soportes verificados
Apoyó en el mantenimiento del Coliseo del Polisur.	
OBLIGACIÓN N° 3: ***APOYAR EN EL CUMPLIMIENTO DE LAS ACTIVIDADES BASADO EN LOS CRONOGRAMAS DE LOS PLANES DE MANTENIMIENTO Y CORRECTIVO NO ESPECIALIZADOS DE LAS BODEGAS Y DEMÁS ESPACIOS LOCATIVOS DE LOS ESCENARIOS DEPORTIVOS.***	
Apoyó en la limpieza del auditorio del Polisur para las reuniones realizadas durante el mes de abril.	
OBLIGACIÓN N° 4: **APOYAR EN LAS ACTIVIDADES DE VERIFICACIÓN PERIÓDICA DE LAS CONDICIONES GENERALES Y NECESARIAS PARA EL USO CORRECTO DEL FUNCIONAMIENTO DE LAS BODEGAS Y DEMÁS ESPACIOS LOCATIVOS DE LOS ESCENARIOS DEPORTIVOS.**	

GESTIÓN CONTRACTUAL

CERTIFICACIÓN PARA PAGO POR PARTE DEL SUPERVISOR

Gobernación del MAGDALENA — INDEPORTES Instituto Departamental del Deporte — Magdalena

Apoyó en la limpieza de los diferentes espacios locativos del Polisur.	

ITEM	VERIFICACION DE REQUISITOS *Marcar con una X según corresponda*	SI	NO
1.	El contrato se encuentra debidamente legalizado	X	
2.	El contratista autoriza que los impuestos que debe cancelar para la legalización del mencionado contrato, le sean descontados del valor a cancelar en el presente pago.	X	
3.	El Contratista cumplió con las actividades que se le asignaron para ejecutar en el periodo a cobrar	X	
4.	En la dependencia supervisora reposa el respectivo informe de actividades con previa certificación del cumplimiento	X	
5.	Que el contratista da cumplimiento a sus obligaciones frente a los aportes al sistema de seguridad social y de parafiscales, tal como exige el artículo 50 de la Ley 789 de 2002, como consta a continuación:	X	

INFORMACION DE APORTES A SEGURIDAD SOCIAL *Diligenciar la información según la verificación de la(s) planilla(s) aportada(s), en el primer pago, colocar CERTIFICACION y N/A en el resto de casillas*			
PLANILLA N°:	**9502595436**		
CONCEPTO DE PAGO	**ENTIDAD**	**FECHA DE PAGO**	**VALOR PAGADO**
SALUD	SALUD TOTAL	219.400	2026/04/27
PENSION	COLPENSIONES	280.800	2026/04/27
ARL	POSITIVA	42.800	2026/04/27

Teniendo en cuenta lo anterior, en mi calidad de supervisor doy visto bueno para el respectivo pago correspondiente al informe No 04 que comprende el periodo de abril del 2026.

La presente certificación se expide en el D.T.C. e H. de Santa Marta a los 27 días del mes de abril del año 2026.

FIRMA DE QUIEN CONVALIDA Y DA VISTO BUENO PARA PAGO	**ILSY ESTHER PINEDA RODRIGUEZ** **Tecnico Financiero**

A. DATOS GENERALES DEL CONTRATISTA			
Nombre Completo	**LUIDWIN VICENTE TACHE PEREZ**	**Número de identificación**	**85.449.796**
Contrato Nº	***CPS – 04-2026***	**Fecha de suscripción contrato:**	***21/01/2026***
Certificado de Disponibilidad Presupuestal – CDP Nº: (Escriba número y fecha)	***N.º 04 - 20/01/2026***	**Registro Presupuestal – RP Nº:** (Escriba número y fecha)	***N.º 04 - 21/01/2026***
Requiere Póliza: (indicar SI, NO o N/A)	***NO***	**Fecha Aprobación Póliza (Indicar Fecha, sino colocar N/A)**	***N/A***
Fecha de inicio contrato:	***21/01/2026***	**Fecha de finalización contrato:**	***30/04/2026***
Numero de Planilla de seguridad social	***9502595436***	**Fecha de pago**	**2026/04/27**
Periodo del informe: (Escriba la fecha desde y hasta cuando reporta la ejecución de avance de sus obligaciones)	***ABRIL***	**Informe número:**	***No. 4/4***
Objeto del contrato:	**PRESTACIÓN DE SERVICIOS DE APOYO A LA GESTIÓN AL INSTITUTO DEPARTAMENTAL DE DEPORTES DEL MAGDALENA EN LA EJECUCIÓN DE LAS ACTIVIDADES DE LIMPIEZA ATENCIÓN Y/O CUIDADO GENERAL DE LOS ESCENARIOS.**		

RESUMEN DE ACTIVIDADES				
	ACTIVIDADES U OBLIGACIONES ESPECÍFICAS	**ACTIVIDADES DESARROLLADAS (Hacer descripción cualitativa, cuantitativa y fecha de la actividad)**	**PRODUCTO**	**SOPORTE (Nombre, Fecha, Ubicación del Archivo Soporte)**
1.	**Apoyar en las actividades de verificación periódica de las condiciones generales y necesarias para el uso correcto del funcionamiento de las bodegas y demás espacios locativos de los escenarios deportivos.**	Apoyé en la limpieza de la cancha de futbol del Polisur.	Limpieza de los escenarios deportivos.	 

RESUMEN DE ACTIVIDADES				
	ACTIVIDADES U OBLIGACIONES ESPECÍFICAS	**ACTIVIDADES DESARROLLADAS (Hacer descripción cualitativa, cuantitativa y fecha de la actividad)**	**PRODUCTO**	**SOPORTE (Nombre, Fecha, Ubicación del Archivo Soporte)**
2.	**Apoyar en las actividades de verificación periódica de las condiciones generales y necesarias para el uso correcto del funcionamiento de las bodegas y demás espacios locativos de los escenarios deportivos.**	Apoyé en el mantenimiento del Coliseo del Polisur.		 

RESUMEN DE ACTIVIDADES				
	ACTIVIDADES U OBLIGACIONES ESPECÍFICAS	**ACTIVIDADES DESARROLLADAS (Hacer descripción cualitativa, cuantitativa y fecha de la actividad)**	**PRODUCTO**	**SOPORTE (Nombre, Fecha, Ubicación del Archivo Soporte)**
3.	**Apoyar en el cumplimiento de las actividades basado en los cronogramas de los planes de mantenimiento y correctivo no especializados de las bodegas y demás espacios locativos de los escenarios deportivos.**	Apoyé en la limpieza del auditorio del Polisur para las reuniones realizadas durante el mes de abril.	Limpieza del auditorio.	 

RESUMEN DE ACTIVIDADES				
	ACTIVIDADES U OBLIGACIONES ESPECÍFICAS	**ACTIVIDADES DESARROLLADAS (Hacer descripción cualitativa, cuantitativa y fecha de la actividad)**	**PRODUCTO**	**SOPORTE (Nombre, Fecha, Ubicación del Archivo Soporte)**
4.	**Apoyar en las actividades de verificación periódica de las condiciones generales y necesarias para el uso correcto del funcionamiento de las bodegas y demás espacios locativos de los escenarios deportivos.**	Apoye en la limpieza de los diferentes espacios locativos del Polisur.	Limpieza de espacios.	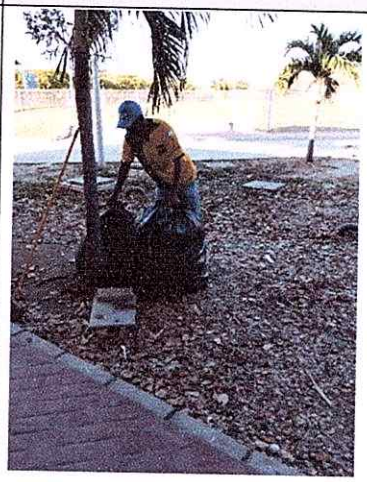 

Nota: los Soportes del producto deben adjuntarse digitalmente o es especificar la forma en que estos se entregan o adjuntan.

Elaboró	Recibió
LUIDWIN VICENTE TACHE PEREZ	**ILSY ESTHER PINEDA RODRÍGUEZ**
85.449.796	**36.563.486**

Gobernación del MAGDALENA

INDEPORTES
Instituto Departamental del Deporte
NIT: 819.000.843-3

Instituto Departamental para la Recreación y el Deporte

819000843

CERTIFICADO DE DISPONIBILIDAD PRESUPUESTAL No.92

VIGENCIA FISCAL 2026

Fecha Documento: 14/04/2026

Vigencia Hasta: 2026

Dependencia : 1 - Director General

Concepto: ADICION No. 1 PRESTACIÓN DE SERVICIOS DE APOYO A LA GESTIÓN AL INSTITUTO DEPARTAMENTAL DE DEPORTES DEL MAGDALENA EN LA EJECUCIÓN DE LAS ACTIVIDADES DE LIMPIEZA ATENCIÓN Y/O CUIDADO GENERAL DE LOS ESCENARIOS

Ordenador: 1094282825 - DANIELA SUAREZ TOLOZA

Doc.Soporte: 0 - **No.** **Fecha Doc.Soporte:**

Doc. Padre: **Consecutivo:**

ART.PRESUPUESTAL	SECTOR	ÁREA	ARTÍCULO	CODIGO BPIN	FUENTE	VALOR
2.1.2.02.02.008	DEPORTE Y RECREACIÓN	HONORARIOS	SERVICIOS PRESTADOS A LAS EMPRESAS Y SERVICIOS DE PRODUCCION		RECURSOS PROPIOS DE ESTABLECIMIENTOS PUBLICOS O UNIDADES ADMINISTRATIVAS ESPECIALES	6.100.000,00
					TOTAL:	6.100.000,00

ILSY ESTHER PINEDA RODRIGUEZ
Jefe de Presupuesto

LUIS GABRIEL ALDANA GUTIERREZ
Contador

Elaboró : ILSY ESTHER PINEDA RODRIGUEZ

Gobernación del MAGDALENA

INDEPORTES
Instituto Departamental del Deporte
NIT: 819.000.843-3

Instituto Departamental para la Recreación y el Deporte

819000843

REGISTRO PRESUPUESTAL No.96

VIGENCIA FISCAL 2026

Fecha Documento:	14/04/2026
Identificacion tercero	85449796
Nombre tercero	LUIDWIN VICENTE TACHE PEREZ
Vigencia Hasta:	2026
Dependencia :	1 - Director General
Concepto:	ADICION No. 1 PRESTACIÓN DE SERVICIOS DE APOYO A LA GESTIÓN AL INSTITUTO DEPARTAMENTAL DE DEPORTES DEL MAGDALENA EN LA EJECUCIÓN DE LAS ACTIVIDADES DE LIMPIEZA ATENCIÓN Y/O CUIDADO GENERAL DE LOS ESCENARIOS
Ordenador:	1094282825 - DANIELA SUAREZ TOLOZA

N° Contrato:	4	**Tipo de Contrato :**	DE PRESTACION DE SERVICIOS	**Fecha Contratación:**	21/01/2026
Forma de Contratación:	DE PRESTACION DE SERVICIOS	**Plazo:**	180	**Fecha Ejecución:**	30/06/2026
Doc.Soporte:	0 -	**No.**		**Fecha Doc.Soporte:**	
Doc. Padre:	CDP	**Consecutivo:**	92		

ART.PRESUPUESTAL	SECTOR	ÁREA	ARTÍCULO	CODIGO BPIN	FUENTE	VALOR
2.1.2.02.02.008	DEPORTE Y RECREACIÓN	HONORARIOS	SERVICIOS PRESTADOS A LAS EMPRESAS Y SERVICIOS DE PRODUCCION		RECURSOS PROPIOS DE ESTABLECIMIENTOS PUBLICOS O UNIDADES ADMINISTRATIVAS ESPECIALES	6.100.000,00
					TOTAL:	**6.100.000,00**

ILSY ESTHER PINEDA RODRIGUEZ
Jefe de Presupuesto

LUIS GABRIEL ALDANA GUTIERREZ
Contador

Elaboró : ILSY ESTHER PINEDA RODRIGUEZ

ADICIÓN Y PRORROGA No. 1
CONTRATO DE PRESTACIÓN DE SERVICIOS No. CPS-04-2026

Entre los suscritos a saber: **DANIELA SUAREZ TOLOZA,** mayor de edad, identificada con la cédula de ciudadanía número 1.094.282.825, actuando en mi condición de Director del INSTITUTO DEPARTAMENTAL DE DEPORTES DEL MAGDALENA, nombrada mediante Decreto No. 105 del 27 de enero de 2026, y posesionado mediante Acta No. 0335 del 29 de enero 2026, quien en adelante se denominará **INDEPORTES,** por una parte; y, por la otra **LUIDWIN VICENTE TACHE PEREZ,** identificado con la cédula de ciudadanía No. 85.449.796, quien en adelante se denominará **EL CONTRATISTA**, hemos convenido celebrar la presente **ADICIÓN** y **PRORROGA** al Contrato de Prestación de Servicios No. CPS-04-2026, previas las siguientes

CONSIDERACIONES:

1. Que, el 21/01/2026, se suscribió el Contrato de Prestación de Servicios No. CPS-04-2026, entre el **INSTITUTO DEPARTAMENTAL DE DEPORTES DEL MAGDALENA** y **LUIDWIN VICENTE TACHE PEREZ**, identificado con C.C. No. 85.449.796, con el objeto de "PRESTACIÓN DE SERVICIOS DE APOYO A LA GESTIÓN AL INSTITUTO DEPARTAMENTAL DE DEPORTES DEL MAGDALENA EN LA EJECUCIÓN DE LAS ACTIVIDADES DE LIMPIEZA ATENCIÓN Y/O CUIDADO GENERAL DE LOS ESCENARIOS", y acta de inicio del 21/01/2026.

2. Que, de conformidad con la cláusula tercera del contrato, el plazo se pactó hasta el **30/04/2026**, contado a partir de la firma del acta de inicio.

3. Que, según lo estipulado en la cláusula quinta del contrato, el valor total del mismo asciende a la suma de **DOCE MILLONES DOSCIENTOS MIL PESOS ($12.200.000) M/CTE**.

4. Que, la Directora, solicita y recomienda PRORROGAR el contrato en mención hasta el **30/06/2026**, y **ADICIONARLO** en la suma de **SEIS MILLONES DIEZ MIL PESOS ($6.100.000) M/CTE**, indicando que, *"En atención al seguimiento y supervisión ejercidos sobre la ejecución del contrato de prestación de servicios, se deja constancia de que el contratista ha desarrollado las obligaciones contractuales de manera idónea, eficiente y conforme a los estándares técnicos y administrativos requeridos por la entidad, evidenciándose el cumplimiento oportuno y satisfactorio del objeto contractual y de las actividades específicas establecidas en la cláusula segunda del mismo.*

En este sentido, y conforme al principio de planeación y continuidad del servicio, se advierte que las necesidades que dieron origen a la suscripción del contrato persisten en el tiempo y no han sido completamente satisfechas, en razón a que las actividades contratadas tienen un carácter continuo y se encuentran directamente vinculadas al cumplimiento de los fines misionales de la entidad. Por tanto, su interrupción podría afectar la adecuada prestación del servicio y el logro de los objetivos institucionales.

Adicionalmente, se ha verificado que las condiciones que justificaron la contratación inicial se mantienen vigentes, así como la necesidad de garantizar la ejecución integral de las actividades en

curso, las cuales requieren un plazo adicional para su culminación efectiva, en condiciones de calidad y oportunidad.

En consecuencia, se considera técnica, jurídica y administrativamente viable la adición y la prórroga del contrato, con el fin de garantizar la continuidad, calidad y eficiencia en la prestación del servicio requerido por la entidad, en concordancia con los principios que rigen la función administrativa."

5. Que, para amparar la presente Adición, la entidad cuenta con Certificado de Disponibilidad Presupuestal - **CDP N° 92 DE 2026**, expedido por el área financiera para la vigencia 2026.

6. Que el ordenador del gasto considera viable y en consecuencia ordena la presente adición y prorroga.

7. Que en virtud de lo consagrado en el inciso segundo del parágrafo del artículo 40 de la ley 80 de 1993, *"Los contratos que celebren las Entidades Estatales no pueden adicionarse en más del cincuenta por ciento (50%) de su valor inicial".*

8. Que el valor de la presente adición no supera el porcentaje establecido por la Ley, señalado en el numeral anterior.

9. Con fundamento en las anteriores consideraciones las partes han convenido adicionar el valor y prorrogar el plazo de ejecución del Contrato de Prestación de Servicios No. CPS-04-2026, que se regirá por la Ley 80 de 1993, sus disposiciones reglamentarias, las demás normas que regulan la materia y las estipulaciones contenidas en las siguientes

CLAUSULAS:

CLAUSULA PRIMERA: ADICIONAR la suma de **SEIS MILLONES DIEZ MIL PESOS ($6.100.000) M/CTE**, al Contrato de Prestación de Servicios No. CPS-04-2026, suscrito el 21/01/2026, entre el **INSTITUTO DEPARTAMENTAL DE DEPORTES DEL MAGDALENA** y **LUIDWIN VICENTE TACHE PEREZ**, identificado con C.C. No. 85.449.796, con el objeto de "PRESTACIÓN DE SERVICIOS DE APOYO A LA GESTIÓN AL INSTITUTO DEPARTAMENTAL DE DEPORTES DEL MAGDALENA EN LA EJECUCIÓN DE LAS ACTIVIDADES DE LIMPIEZA ATENCIÓN Y/O CUIDADO GENERAL DE LOS ESCENARIOS".

CLÁUSULA SEGUNDA: PRORROGAR hasta el **30/06/2026,** el Contrato de Prestación de Servicios No. CPS-04-2026, suscrito el 21/01/2026, entre **INSTITUTO DEPARTAMENTAL DE DEPORTES DEL MAGDALENA** y **LUIDWIN VICENTE TACHE PEREZ**, identificado con C.C. No. 85.449.796.

CLÁUSULA TERCERA: El valor total del Contrato de Prestación de Servicios No. CPS-04-2026, es la suma de **DIECIOCHO MILLONES TRESCIENTOS MIL PESOS ($18.300.000) M/CTE.**

CLAUSULA CUARTA: Modificar la Cláusula Tercera de las cláusulas adicionales del Contrato de Prestación de Servicios No. CPS-04-2026, la cual quedará así:

3. Plazo:	*hasta el **TREINTA (30) DE JUNIO DE 2026,** contados a partir de la suscripción del acta de inicio.*

CLAUSULA QUINTA: Modificar la Cláusula Quinta de las cláusulas adicionales del Contrato de Prestación de Servicios No. CPS-04-2026, la cual quedará así:

5. VALOR	***DIECIOCHO MILLONES TRESCIENTOS MIL PESOS ($18.300.000) M/CTE***

CLAUSULA SEXTA: Modificar la Cláusula Sexta de las cláusulas adicionales del Contrato de Prestación de Servicios No. CPS-04-2026, la cual quedará así:

7. FORMA DE PAGO	***SEIS (6) PAGOS,** cada uno por valor de **TRES MILLONES CINCUENTA MIL PESOS ($3.050.000) M/CTE,** pagos que se harán efectivos una vez cumplidas y/o ejecutadas las actividades asignadas por el supervisor en cada periodo o mes de ejecución, hasta finalizar el plazo de ejecución pactado, contado a partir de la suscripción del acta de inicio, en todo caso sin exceder el 31 de diciembre del año 2026.*

CLÁUSULA SÉPTIMA: El valor de los honorarios de la presente adición y prórroga del Contrato de Prestación de Servicios No. CPS-04-2026, se hará con cargo al Certificado de Disponibilidad Presupuesta – **CDP No. 92 DE 2026**, expedido por el área financiera para la vigencia 2026.

CLÁUSULA OCTAVA: Remítase la presente adición y prorroga al área financiera para lo de su competencia.

CLAUSULA NOVENA: Las demás cláusulas del Contrato objeto de la presente adición y prorroga, que no fueron objeto de modificación conservan plena vigencia.

CLÁUSULA DECIMA: La presente adición y prorroga se perfecciona con la firma de las partes e inicia ejecución con la expedición del registro presupuestal.

Para constancia se firma el presente contrato en Santa Marta, el 14/04/2026.

DANIELA SUAREZ TOLOZA
Directora

LUIDWIN VICENTE TACHE PEREZ
Contratista

	NOMBRE	CARGO	FIRMA
Proyectó:	Joe Quintero	Abogado Contratista	
Los arriba firmantes declaramos que hemos revisado el presente documento y lo encontramos ajustado a las normas y demás disposiciones jurídicas y/o técnicas vigentes			