TIPO DE INFORME:	PARCIAL	X	FINAL	

PERIODO DEL INFORME:	01/08/2025 al 30/08/2025

1. IDENTIFICACIÓN DEL CONTRATO:	
CONTRATO No:	CTO-007-JNCI-2025
OBJETO:	PRESTACIÓN DE SERVICIOS PROFESIONALES COMO COMUNICADOR SOCIAL Y PERIODISTA PARA LA EJECUCIÓN DE ESTRATEGIAS DE COMUNICACIÓN INTERNAS Y EXTERNAS DE LA JUNTA NACIONAL DE CALIFICACIÓN DE INVALIDEZ
NOMBRE CONTRATISTA:	DIEGO FRANCISCO CRUZ ARENAS
CÉDULA O NIT DEL CONTRATISTA:	80.095.318

2. PLAZO INICIAL DE EJECUCIÓN:	El plazo de ejecución del presente contrato será por tres (3) meses, contados a partir de la suscripción del acta de inicio y previo cumplimiento de los requisitos de perfeccionamiento y ejecución de este.

PRÓRROGAS:	SI	X	NO	

ADICIONES:	SI	X	NO	

3. FECHA DE TERMINACIÓN:	31 de Diciembre de 2025

4. TERMINACIÓN ANTICIPADA:	SI		NO	X

5. VALOR INICIAL DEL CONTRATO:	($13.500.000)

6. VALOR FINAL DEL CONTRATO:	($13.500.000) +($27.000.000) total ($41.500.000)

7. ¿El contrato tuvo otras modificaciones?	SI		NO	X

8. INFORME SOBRE EL DESARROLLO Y CUMPLIMIENTO DE LAS ACTIVIDADES CONTRATADAS

El objeto del presente contrato es: PRESTACIÓN DE SERVICIOS PROFESIONALES COMO COMUNICADOR SOCIAL Y PERIODISTA PARA LA EJECUCIÓN DE

ESTRATEGIAS DE COMUNICACIÓN INTERNAS Y EXTERNAS DE LA JUNTA NACIONAL DE CALIFICACIÓN DE INVALIDEZ

En el presente informe cubre los extremos temporales comprendidos entre el 01 de Agosto de 2025 y 30 de Agosto de 2025, para esta temporalidad se realizaron las siguientes actividades por el contratista para el cumplimiento del contrato:

En primera medida, el contratista realiza la Publicación el 01 de agosto de 2025, con la elaboración, diagramación y publicación de la pieza ‘Usuario no pierda su cita de valoración’ publicado en redes sociales de Junta Nacional.



Se realiza la Publicación el 01 de agosto de 2025, la elaboración, diagramación y publicación de la pieza ‘ofertas empleo Analista de Control Interno’ publicado en redes sociales de Junta Nacional.

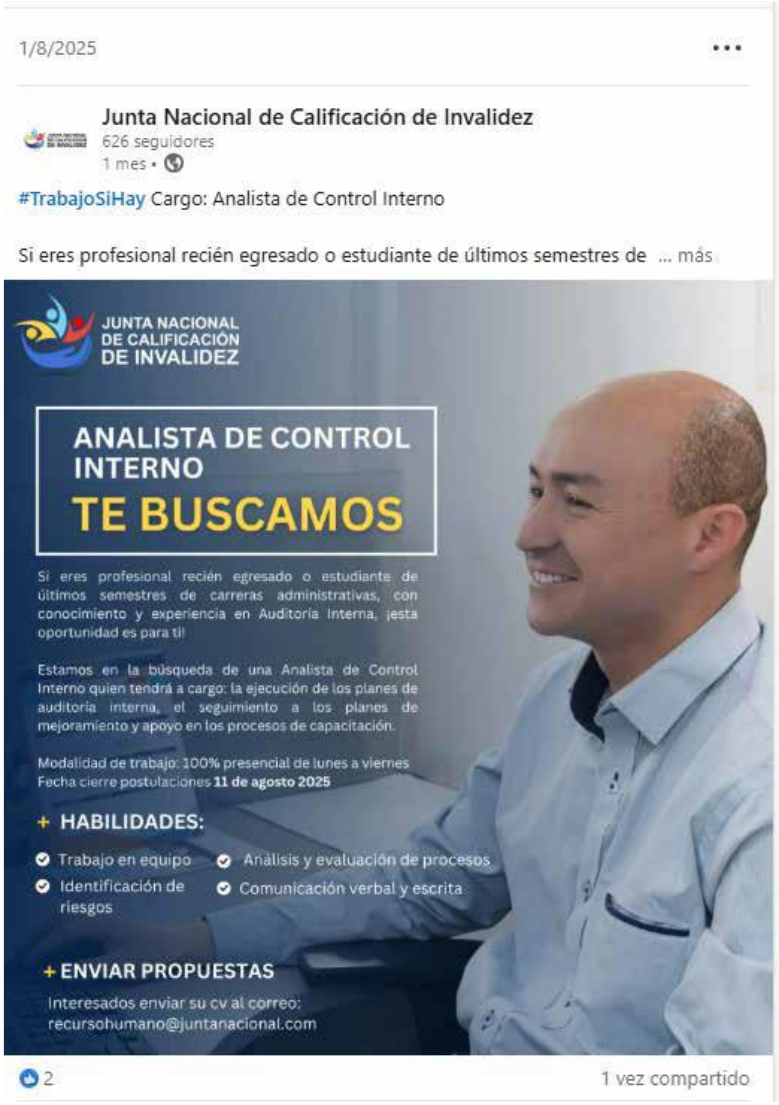

Adicional se realizó la Publicación el 08 de agosto de 2025, con la elaboración, diagramación y publicación de la pieza ‘Deberes usuarios Junta Nacional’ publicado en redes sociales de Junta Nacional.



Se realiza la Publicación el 12 de agosto de 2025, con la elaboración, diagramación y publicación de la pieza ‘solicitud proveedores aseo y cafetería’ publicado en redes sociales de Junta Nacional y pantallas salas de espera Junta Nacional.

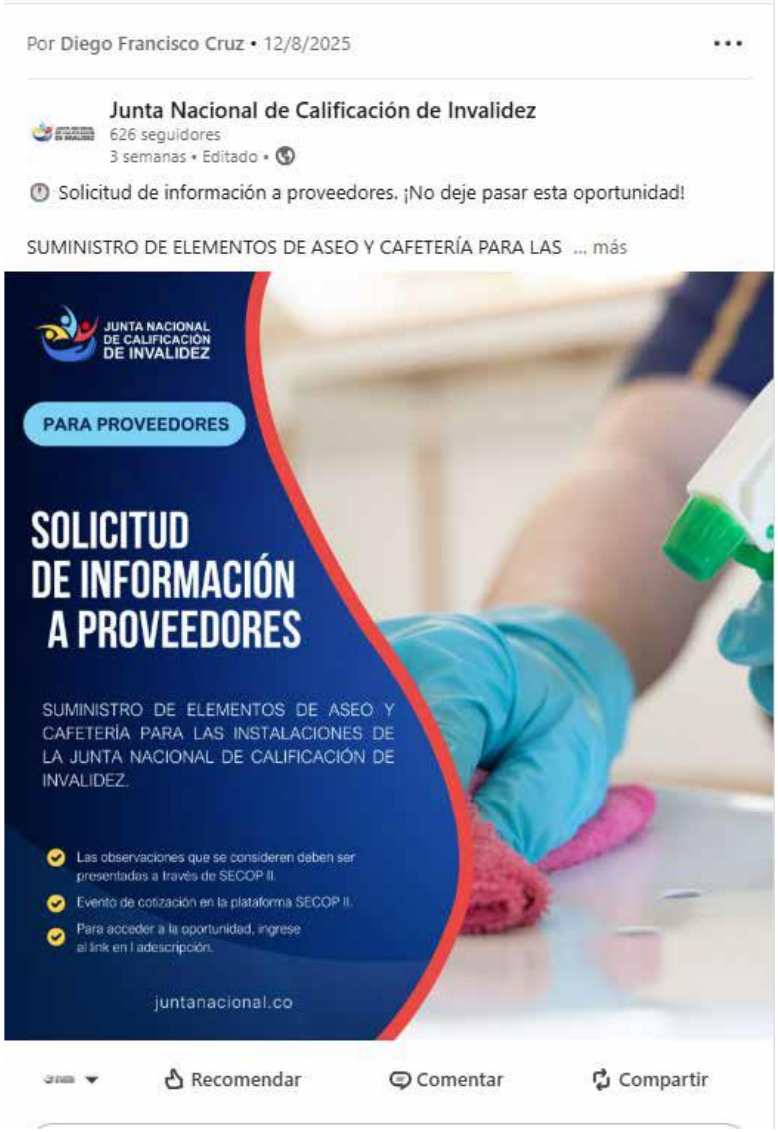

Se realiza la Publicación el 17 de agosto de 2025, con la elaboración, diagramación y publicación de la pieza ‘Balance favorable mesas de trabajo’ publicado en redes sociales de Junta Nacional y pantallas de salas de espera, Junta Nacional.



Se realiza el 30 de agosto de 2025 , la actualización página Web Junta Nacional.



Se genera la Grabación, edición y subida del video de inducción para la Junta Nacional de Calificación de Invalidez con la Oficina Control Interno.

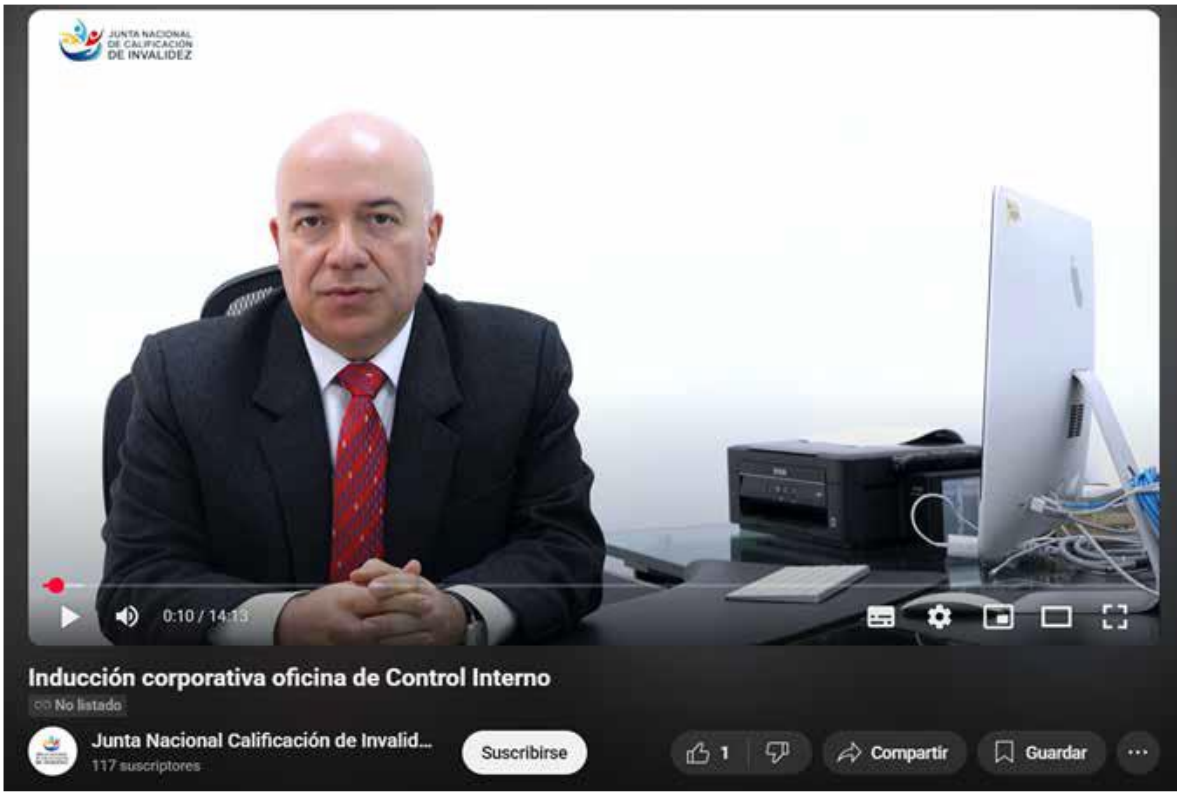

Se genera la Publicación el 19 de agosto de 2025, con la elaboración, diagramación y publicación del video ‘Mejores momentos salas de descongestión’ publicado en redes sociales de Junta Nacional y pantallas de salas de espera de la Junta Nacional.



Se realiza la Publicación el 19 de agosto de 2025, con la elaboración, diagramación y publicación de la información del proceso contractual ‘Información proveedores semana salud’ publicado en redes sociales de Junta Nacional y pantallas de salas de espera.



Se genero la Publicación el 28 de agosto de 2025, con la elaboración, diagramación y publicación del video ‘plan para evitar la congestión’ publicado en redes sociales de Junta Nacional y pantallas de salas de espera, en cabeza del Dr. Cristian Collazos.



Se realiza la Gestión de entrevistar al doctor Cristian Collazos y Consolidación información que se les suministró al periódico El Tiempo respecto a informe periodístico sobre congestión en las juntas de calificación.

NOTICIA

Exclusivo suscriptores

Juntas de Calificación de Invalidez responden al informe de Mintrabajo sobre casos represados: 'cifras del Ministerio no corresponden a la realidad'

Directivos de Coljuntas y de la Junta Nacional sostienen que el diagnóstico del Ministerio de Trabajo exagera los números de expedientes represados.

EL TIEMPO

Por su parte, Cristian Collazos, director de la Junta Nacional de Calificación de Invalidez, sostuvo que las cifras oficiales han generado confusión: "Hemos detectado que el Ministerio reporta datos que no explican de dónde provienen. La Junta Nacional llegó a tener una agenda de seis meses, pero con los planes de descongestión redujimos ese tiempo a 50 días. Hoy manejamos en promedio 3.500 dictámenes mensuales, y los 6.500 casos en trámite corresponden al flujo normal del sistema, no a un colapso".



Adicional Apoyar en la organización y cubrimiento del eventos institucional 'Mesas de trabajo juntas regionales' asesorando al representante legal sobre la organización de este evento y su protocolo.



Por último, el contratista presento el informe que trata el numeral 18 de las obligaciones especificas del Contrato 007-JNCI-2025, que será adjunto con el presente informe.

9. SUSPENSIÓN Y REANUDACIÓN DE CONTRATO

No. ACTA:	
Fecha de suscripción de acta de suspensión:	**N/A**
Fecha de inicio de suspensión del contrato:	**N/A**
Fecha suscripción acta de reanudación:	**N/A**
Fecha de reanudación de contrato:	**N/A**
Motivos de la suspensión:	**N/A**

10. BALANCE FINANCIERO:

VALOR TOTAL DEL CONTRATO	$ 13.500.000
ADICION	$ 27.000.000
VALOR TOTAL EJECUTADO	$ 22.500.000

VALOR PAGADO AL CONTRATISTA	$ 18.000.000
VALOR PENDIENTE POR EJECUTAR	$ 18.000.000
VALOR PENDIENTE POR PAGAR	$ 4.500.000

11. ASPECTOS POR VERIFICAR:

ITEM	SI	NO	EXPLIQUE	N/A
¿El bien o servicio cumplió con las especificaciones técnicas mínimas establecidas en el contrato??	X			
¿El bien o servicio cumplió con las entregas/obligaciones pactadas en el contrato.?	X			
¿El contratista cumplió con las entregas/servicios pactados en el contrato en el tiempo establecido.?	X			
¿Se dio la transferencia de conocimientos o capacitación indicada en el contrato??				X
¿Se llevó a cabo la instalación y puesta en funcionamiento de los bienes a entera satisfacción??				X
¿Se llevaron a cabo los mantenimientos preventivos o correctivos solicitados a entera satisfacción??				X
¿El contratista respondió a tiempo las solicitudes/requerimientos realizados.?	X			

12. EL CONTRATISTA CUMPLIÓ:	SI	X	NO	
Justifique su respuesta:	El contratista cumplió con el objeto del contrato, puesto que, adelantó las publicaciones en las diferentes redes sociales que tiene la Junta Nacional divulgando videos e imágenes institucionales, así mismo, ha generado estrategias mediante la publicación de contenido con el fin de abarcar una mayor interacción dentro de las redes sociales para los			

	usuarios y ciudadanos que acuden a la entidad con el fin de ser calificados. También, se evidencia que se ha podido establecer un crecimiento en las vistas y reproducciones del contenido publicado teniendo un mayor alcance con las personas que siguen las redes sociales de la Junta Nacional.

13. RECIBO A SATISFACCIÓN DE BIENES

No aplica es una prestación de servicio

14. RECIBO A SATISFACCIÓN DE SERVICIOS

Con la presentación de este informe, hago constar que el contratista ha cumplido con las obligaciones contractuales pactadas en la prestación del servicio, asimismo, durante el periodo de ejecución del presente no se ha presentado situación anómala que afecte su desarrollo.

Como supervisor de este contrato, certifico que he cumplido las funciones de verificación, vigilancia y control técnica, administrativa, financiera y jurídica frente al cumplimiento del objeto del contrato, así como de los aportes al sistema de seguridad social y parafiscales.

Así mismo se deja constancia que el contratista **cumplió** a cabalidad el objeto del contrato y todas sus obligaciones, que los soportes de las actividades desarrolladas **se entregaron** por parte del contratista en **digital** y que éstas **cumplieron** con las calidades y cantidades exigidas en el contrato, los cuales fueron remitidos al expediente contractual.

15. OBSERVACIONES

Respecto a la seguridad social, se recibe la planilla del contratista para el periodo 2025 -08, se revisa el IBC que fue realizado sobre el valor $ 2.784.000. es decir que el contratista cumple con lo dispuesto con la cotización sobre el 40% de los honorarios devengados, cumpliendo así lo correspondiente de la ley 1122 de 2007 artículo 18, en concordancia con lo dispuesto con el decreto 1601 de 2022 esta cotización se realizó a Salud, Pensión y Riesgos Laborales, de manera independiente para así cumplir con la carga estipulada.

Respecto a la cuenta de cobro, se revisa el documento remitido por un valor de cuatro millones quinientos mil ($ 4.500.000), cumpliendo así con lo dispuesto por la cláusula quinta denominada “valor”, por consiguiente, el presente informe he cumplido con las funciones de verificación, vigilancia y control técnica administrativa, financiera y jurídica.

OBSERVACIONES:
Se remiten los soportes relacionados a continuación: 1. Cuenta de cobro 2. Soporte de planilla de seguridad social

3. Informe de Gestión del proveedor
4. Informe de supervisión del contrato

Por lo anterior se firma en Bogotá a los **08** días del mes de **Septiembre** de **2025.**

NOMBRE DEL SUPERVISOR:	Kevin Enrique Muñoz Baca
CARGO DEL SUPERVISOR Y DEPENDENCIA:	Jefe de Talento Humano
FIRMA DEL SUPERVISOR:	 Kevin Enrique Muñoz Baca

DIEGO FRANCISCO CRUZ
COMUNICADOR SOCIAL-UNIVERSIDAD JAVERIANA
MARKETING POLÍTICO
PRODUCCIÓN TV-WEB
EDICIÓN TV-WEB
EDICIÓN IMPRESOS
FOTOGRAFÍA PROFESIONAL
VIDEO PROFESIONAL
DISEÑO WEB PROFESIONAL

diegofranciscocruz@gmail.com
Bogotá-Colombia
321-4614730
350-6774019

CUENTA COBRO JUNTA NACIONAL

30 de agosto de 2025

Un cordial saludo,

A continuación pongo a disposición la cuenta de cobro de las actividades para el contrato CTO-007-JNCI-2025 para la Junta Nacional de Calificación de Invalidez entre el 30 de julio de 2025 y el 30 de agosto de 2025.

SON: Cuatro millones quinientos mil pesos/mcte. ($4.500.000)

Atentamente,



DIEGO FRANCISCO CRUZ ARENAS
Identificación c.c. 80095318

Manifiesto bajo gravedad de juramento que no se tomarán costos o deducciones asociados a estos ingresos.

Favor consignar en la siguiente cuenta de ahorros:
BANCO DAVIVIENDA
TIPO DE CUENTA AHORROS
NUMERO 0550488415343646

DIEGO FRANCISCO CRUZ
COMUNICADOR SOCIAL-UNIVERSIDAD JAVERIANA
MARKETING POLÍTICO
PRODUCCIÓN TV-WEB
EDICIÓN TV-WEB
EDICIÓN IMPRESOS
FOTOGRAFÍA PROFESIONAL
VIDEO PROFESIONAL
DISEÑO WEB PROFESIONAL

diegofranciscocruz@gmail.com
Bogotá-Colombia
321-4614730
350-6774019

INFORME DE ACTIVIDADES
COBRO JUNTA NACIONAL

30 de agosto de 2025

Un cordial saludo,

A continuación pongo a disposición la cuenta el informe de actividades para el contrato CTO-007-JNCI-2025 para la Junta Nacional de Calificación de Invalidez entre el 30 de julio de 2025 y el 30 de agosto de 2025.

Publicación 01 de agosto, elaboración, diagramación, publicación pieza 'Usuario no pierda su cita de valoración' publicado en redes sociales de Junta Nacional.



DIEGO FRANCISCO CRUZ
COMUNICADOR SOCIAL-UNIVERSIDAD JAVERIANA
MARKETING POLÍTICO
PRODUCCIÓN TV-WEB
EDICIÓN TV-WEB
EDICIÓN IMPRESOS
FOTOGRAFÍA PROFESIONAL
VIDEO PROFESIONAL
DISEÑO WEB PROFESIONAL

diegofranciscocruz@gmail.com
Bogotá-Colombia
321-4614730
350-6774019

INFORME DE ACTIVIDADES
COBRO JUNTA NACIONAL

30 de agosto de 2025

Publicación 01 de agosto, elaboración, diagramación, publicación pieza 'ofertas empleo Analista de Control Interno ' publicado en redes sociales de Junta Nacional.



DIEGO FRANCISCO CRUZ
COMUNICADOR SOCIAL-UNIVERSIDAD JAVERIANA
MARKETING POLÍTICO
PRODUCCIÓN TV-WEB
EDICIÓN TV-WEB
EDICIÓN IMPRESOS
FOTOGRAFÍA PROFESIONAL
VIDEO PROFESIONAL
DISEÑO WEB PROFESIONAL

diegofranciscocruz@gmail.com
Bogotá-Colombia
321-4614730
350-6774019

INFORME DE ACTIVIDADES
COBRO JUNTA NACIONAL

30 de agosto de 2025

Publicación 08 de agosto, elaboración, diagramación, publicación pieza 'Deberes usuarios Junta Nacional' publicado en redes sociales de Junta Nacional.



DIEGO FRANCISCO CRUZ
COMUNICADOR SOCIAL-UNIVERSIDAD JAVERIANA
MARKETING POLÍTICO
PRODUCCIÓN TV-WEB
EDICIÓN TV-WEB
EDICIÓN IMPRESOS
FOTOGRAFÍA PROFESIONAL
VIDEO PROFESIONAL
DISEÑO WEB PROFESIONAL

diegofranciscocruz@gmail.com
Bogotá-Colombia
321-4614730
350-6774019

INFORME DE ACTIVIDADES
COBRO JUNTA NACIONAL

30 de agosto de 2025

Publicación 12 de agosto, elaboración, diagramación, publicación pieza 'solicitud proveedores aseo y cafetería' publicado en redes sociales de Junta Nacional y pantallas salas de espera Junta Nacional.

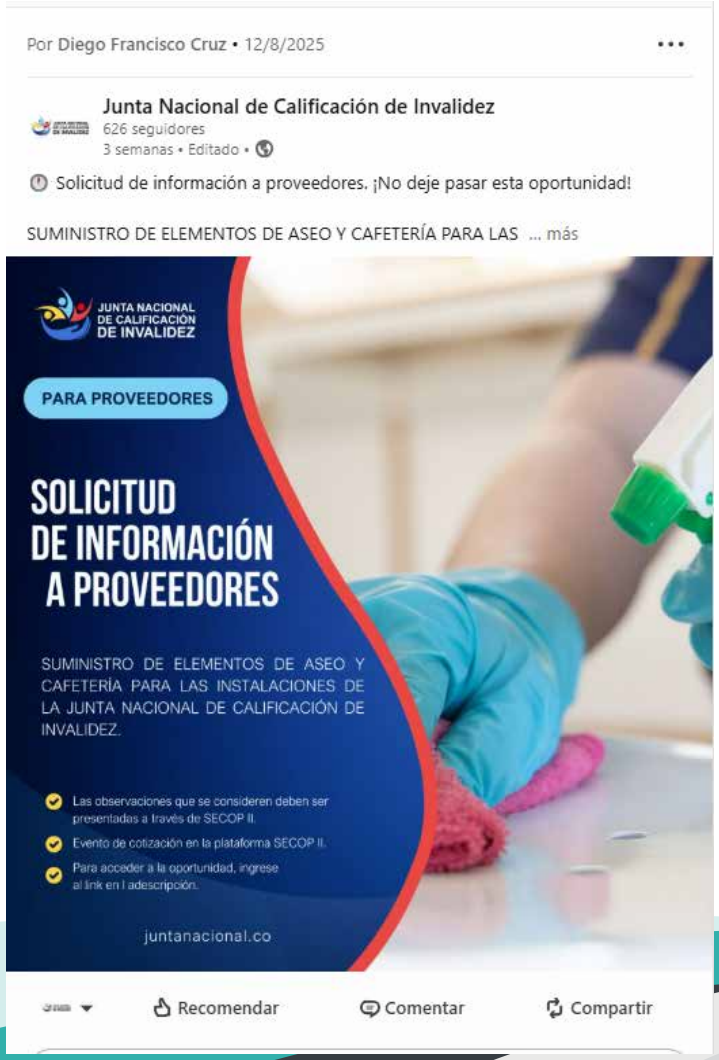

DIEGO FRANCISCO CRUZ
COMUNICADOR SOCIAL-UNIVERSIDAD JAVERIANA
MARKETING POLÍTICO
PRODUCCIÓN TV-WEB
EDICIÓN TV-WEB
EDICIÓN IMPRESOS
FOTOGRAFÍA PROFESIONAL
VIDEO PROFESIONAL
DISEÑO WEB PROFESIONAL

diegofranciscocruz@gmail.com
Bogotá-Colombia
321-4614730
350-6774019

INFORME DE ACTIVIDADES
COBRO JUNTA NACIONAL

30 de agosto de 2025

Publicación 17 de agosto, elaboración, diagramación, publicación 'Balance favorable mesas de trabajo' publicado en redes sociales de Junta Nacional y pantallas de salas de espera, Junta Nacional.



DIEGO FRANCISCO CRUZ
COMUNICADOR SOCIAL-UNIVERSIDAD JAVERIANA
MARKETING POLÍTICO
PRODUCCIÓN TV-WEB
EDICIÓN TV-WEB
EDICIÓN IMPRESOS
FOTOGRAFÍA PROFESIONAL
VIDEO PROFESIONAL
DISEÑO WEB PROFESIONAL

diegofranciscocruz@gmail.com
Bogotá-Colombia
321-4614730
350-6774019

INFORME DE ACTIVIDADES
COBRO JUNTA NACIONAL

30 de agosto de 2025

30 de de agosto de 2025 , actualización página Web Junta Nacional.



DIEGO FRANCISCO CRUZ
COMUNICADOR SOCIAL-UNIVERSIDAD JAVERIANA
MARKETING POLÍTICO
PRODUCCIÓN TV-WEB
EDICIÓN TV-WEB
EDICIÓN IMPRESOS
FOTOGRAFÍA PROFESIONAL
VIDEO PROFESIONAL
DISEÑO WEB PROFESIONAL

diegofranciscocruz@gmail.com
Bogotá-Colombia
321-4614730
350-6774019

INFORME DE ACTIVIDADES
COBRO JUNTA NACIONAL

30 de junio de 2025

Grabación, edición y subida videos de inducción Junta Nacional de Calificación de Invalidez Oficina Control Interno.



DIEGO FRANCISCO CRUZ
COMUNICADOR SOCIAL-UNIVERSIDAD JAVERIANA
MARKETING POLÍTICO
PRODUCCIÓN TV-WEB
EDICIÓN TV-WEB
EDICIÓN IMPRESOS
FOTOGRAFÍA PROFESIONAL
VIDEO PROFESIONAL
DISEÑO WEB PROFESIONAL

diegofranciscocruz@gmail.com
Bogotá-Colombia
321-4614730
350-6774019

INFORME DE ACTIVIDADES
COBRO JUNTA NACIONAL

30 de agosto de 2025

Publicación 19 de agosto, elaboración, diagramación, publicación video 'Mejores momentos salas de descongestión' publicado en redes sociales de Junta Nacional y pantallas de salas de espera, Junta Nacional.



DIEGO FRANCISCO CRUZ
COMUNICADOR SOCIAL-UNIVERSIDAD JAVERIANA
MARKETING POLÍTICO
PRODUCCIÓN TV-WEB
EDICIÓN TV-WEB
EDICIÓN IMPRESOS
FOTOGRAFÍA PROFESIONAL
VIDEO PROFESIONAL
DISEÑO WEB PROFESIONAL

diegofranciscocruz@gmail.com
Bogotá-Colombia
321-4614730
350-6774019

INFORME DE ACTIVIDADES
COBRO JUNTA NACIONAL

30 de agosto de 2025

Publicación 19 de agosto, elaboración, diagramación, publicación 'Información proveedores semana salud' publicado en redes sociales de Junta Nacional y pantallas de salas de espera, Junta Nacional.



DIEGO FRANCISCO CRUZ
COMUNICADOR SOCIAL-UNIVERSIDAD JAVERIANA
MARKETING POLÍTICO
PRODUCCIÓN TV-WEB
EDICIÓN TV-WEB
EDICIÓN IMPRESOS
FOTOGRAFÍA PROFESIONAL
VIDEO PROFESIONAL
DISEÑO WEB PROFESIONAL

diegofranciscocruz@gmail.com
Bogotá-Colombia
321-4614730
350-6774019

INFORME DE ACTIVIDADES
COBRO JUNTA NACIONAL

30 de agosto de 2025

Publicación 28 de agosto, elaboración, diagramación, publicación video 'plan para evitar la congestión' publicado en redes sociales de Junta Nacional y pantallas de salas de espera, Junta Nacional.

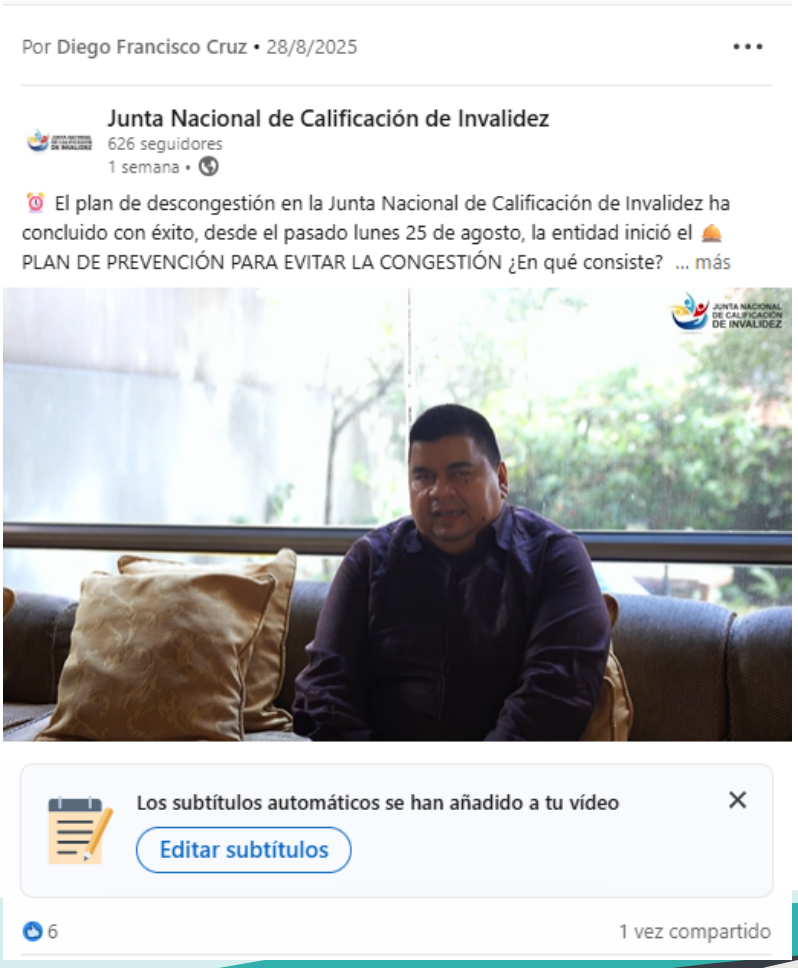

DIEGO FRANCISCO CRUZ
COMUNICADOR SOCIAL-UNIVERSIDAD JAVERIANA
MARKETING POLÍTICO
PRODUCCIÓN TV-WEB
EDICIÓN TV-WEB
EDICIÓN IMPRESOS
FOTOGRAFÍA PROFESIONAL
VIDEO PROFESIONAL
DISEÑO WEB PROFESIONAL

diegofranciscocruz@gmail.com
Bogotá-Colombia
321-4614730
350-6774019

INFORME DE ACTIVIDADES
COBRO JUNTA NACIONAL

30 de agosto de 2025

Gestión entrevista doctor Cristian Collazos y Consolidación información que se les suministró al periódico El Tiempo respecto a informe periodístico sobre congestión en las juntas de calificación

NOTICIA

Exclusivo suscriptores

Juntas de Calificación de Invalidez responden al informe de Mintrabajo sobre casos represados: 'cifras del Ministerio no corresponden a la realidad'

Directivos de Coljuntas y de la Junta Nacional sostienen que el diagnóstico del Ministerio de Trabajo exagera los números de expedientes represados.

EL TIEMPO

Por su parte, Cristian Collazos, director de la Junta Nacional de Calificación de Invalidez, sostuvo que las cifras oficiales han generado confusión: "Hemos detectado que el Ministerio reporta datos que no explican de dónde provienen. La Junta Nacional llegó a tener una agenda de seis meses, pero con los planes de descongestión redujimos ese tiempo a 50 días. Hoy manejamos en promedio 3.500 dictámenes mensuales, y los 6.500 casos en trámite corresponden al flujo normal del sistema, no a un colapso".



DIEGO FRANCISCO CRUZ
COMUNICADOR SOCIAL-UNIVERSIDAD JAVERIANA
MARKETING POLÍTICO
PRODUCCIÓN TV-WEB
EDICIÓN TV-WEB
EDICIÓN IMPRESOS
FOTOGRAFÍA PROFESIONAL
VIDEO PROFESIONAL
DISEÑO WEB PROFESIONAL

diegofranciscocruz@gmail.com
Bogotá-Colombia
321-4614730
350-6774019

INFORME DE ACTIVIDADES
COBRO JUNTA NACIONAL

30 de agosto de 2025

Apoyar en la organización y cubrimiento del eventos institucional 'Mesas de trabajo juntas regionales' asesorandoal representante legal sobre la organización de este evento y su protocolo.



compensar | miplanilla.com

PLANILLA INTEGRADA DE AUTOLIQUIDACION DE APORTES

DATOS DEL APORTANTE						
TIPO	NÚMERO	NOMBRE APORTANTE	DIRECCIÓN	TELÉFONO	CORREO	EXONERADO PAGO PARAFISCALES Y SALUD
CC	80095318	DIEGO FRANCISCO CRUZ ARENAS	calle 58 17-45	3214614730	diego.dropy@gmail.com	
FORMA PRESENTACIÓN	CLASE APORTANTE	NOMBRE SUCURSAL / CÓDIGO	DEPARTAMENTO	CIUDAD / MUNICIPIO		
ÚNICA	I – Independiente		BOGOTÁ D. C.	BOGOTÁ, D.C.		NO

DATOS DE LA PLANILLA						
PLANILLA ASOCIADA	FECHA PAGO ASOCIADA (DIA/MES/AÑO)	TIPO PLANILLA	FECHA PAGO (DIA/MES/AÑO)	NÚMERO PLANILLA	CANTIDAD EMPLEADOS	CANTIDAD UPC
					1	0
PERIODO SALUD	PERIODO PENSIONES				TOTAL A PAGAR	
2025-07	2025-07	I	11/08/2025	88397807	$810.900	

TOTALES POR SUBSISTEMAS

TOTALES SALUD

Código EPS	Nombre	NIT	Cotización Obligatoria	UPC Adicional	Incapacidades		Licencia Maternidad		Días Mora	Valor Mora Cotización	Valor Mora UPC	Total a Pagar	No. Afiliados
					No. Autorización	Valor	No. Autorización	Valor					
EPS037	Nueva EPS	900156264-2	348.000	0		0		0	5	1.200	0	349.200	1

TOTALES PENSIÓN

Código AFP	Nombre	NIT	Cotización Obligatoria	Aporte Voluntario Afiliado	Aporte Voluntario Aportante	Aporte FSP - Solidaridad	Aporte FSP - Subsistencia	Días Mora	Valor Mora Cotización	Valor Mora FSP	Total a Pagar	No. Afiliados
230301	Porvenir	800224808-8	445.500	0	0	0	0	5	1.500	0	447.000	1

TOTALES RIESGOS LABORALES

Código ARL	Nombre	NIT	Cotización Obligatoria	Incapacidades		Aportes Otros Sistemas	Valor Neto Cotización	Días Mora	Valor Mora Cotización	Subtotal Cotización	No. Radicado Saldo a Favor	Valor Saldo a Favor	Fondo Solidaridad	Total a Pagar	No. Afiliados
				No. Autorización	Valor										
14-11	ARL SURA	890903790-5	14.600				14.600	5	100	14.700			146	14.700	1

TOTALES CAJAS

Código CCF	Nombre	NIT	Valor Aporte	Días Mora	Valor Mora Aporte	Total a Pagar	No. Afiliados

TOTALES PARAFISCALES

Valor Aporte	Días Mora	Valor Mora Aporte	Total a Pagar	No. Afiliados
SENA				
0	5	0	0	0
ICBF				
0	5	0	0	0
ESAP				
MEN				

TOTALES POR SUBSISTEMA

Tipo Administradora	No. Administradoras Reportadas	Valor antes de IGE, LMA, IRP y Mora	Total a Pagar
Salud	1	348.000	349.200
Pensión	1	445.500	447.000
Riesgos Laborales	1	14.600	14.700
CCF	0	0	0
ESAP	0	0	0
ICBF	0	0	0
MEN	0	0	0
SENA	0	0	0
TOTALES	3	808.100	810.900

PAGADA

Este documento está clasificado como PRIVADO por parte de Compensar Operador de Información

compensar | miplanilla.com

PLANILLA INTEGRADA DE AUTOLIQUIDACION DE APORTES

DATOS DEL APORTANTE						
TIPO	NÚMERO	NOMBRE APORTANTE		DIRECCIÓN	TELÉFONO	CORREO	EXONERADO PAGO PARAFISCALES Y SALUD
CC	80095318	DIEGO FRANCISCO CRUZ ARENAS		calle 58 17-45	3214614730	diego.dropy@gmail.com	
FORMA PRESENTACIÓN	CLASE APORTANTE	NOMBRE SUCURSAL	CÓDIGO	DEPARTAMENTO	CIUDAD / MUNICIPIO		
ÚNICA	I – Independiente			BOGOTÁ D. C.	BOGOTÁ, D.C.		NO

DATOS DE LA PLANILLA						
PLANILLA ASOCIADA	FECHA PAGO ASOCIADA (DIA/MES/AÑO)	TIPO PLANILLA	FECHA PAGO (DIA/MES/AÑO)	NÚMERO PLANILLA	CANTIDAD	
					EMPLEADOS	UPC
					1	0
PERIODO SALUD	PERIODO PENSIONES				TOTAL A PAGAR	
2025-07	2025-07	I	11/08/2025	88397807	$810.900	

DETALLE POR COTIZANTE

INFORMACIÓN COTIZANTE									INFORMACIÓN NOVEDADES																		PENSIÓN							SALUD			RIESGOS LABORALES				CCF			PARAFISCALES				
No.	Tipo	No. de Identificación	Apellidos y Nombres	Cotizante	Subtipo	Extranjero	Colom. exterior	Estornado	ING	RET	TDE	TAE	TDP	TAP	VSP	VST	SLN	IGE	LMA	VAC	AVP	VCT	IRL	CORRECCIÓN	Cód. AFP	IBC AFP	Cotización	Voluntario Afiliado	Voluntario Aportante	Fondo pensional de solidaridad	Fondo pensional de subsistencia	Cód. EPS	IBC EPS	Cotización / Valor UPC	Cód. ARL	IBC ARL	Clase de Riesgo	Cotización	Código CCF	IBC CCF	Aporte CCF	IBC otros parafiscales	Aporte SENA	Aporte ICBF	Aporte ESAP	Aporte MEN
1	CC	80095318	CRUZ ARENAS DIEGO FRANCISCO	57	0			N																	230301	2.784.000	445.500	0	0	0	0	EPS037	2.784.000	348.000	14-11	2.784.000	1	14.600		0	0	0	0	0	0	0	0

PAGADA

Este documento está clasificado como PRIVADO por parte de Compensar Operador de Información