NÚMERO DE CONTRATO	078 DE 2026	**VALOR INICIAL**	**M/CTE ($23.500.000)**	**PLAZO INICIAL**	10 MESES
OBJETO	**PRESTAR SERVICIOS PROFESIONALES COMO DIRECTOR DE LA BANDA SINFÓNICA DEL MUNICIPIO DE VERGARA CUNDINAMARCA**				
PERIODO DE EJECUCIÓN	23 de abril 2026 al 22 de mayo de 2026		**SUPERVISOR**	Karen Yelipza Benavides Cárdenas Secretaria de Desarrollo Económico y Social	
NOMBRE DEL CONTRATISTA	Jenny Paola Pineda Ruiz		**No. DE IDENTIFICACIÓN**	C.C 1019086249	
TELÉFONO DE CONTACTO	3219179367		**DIRECCIÓN**	Calle 57r sur 73I 35	
FECHA ACTA DE INICIO	23 de enero de 2026		**PRÓRROGA**	N/A	
VALOR DEL PERIODO EJECUTADO	El valor del presente informe es por la suma DOS MILLONES TRECIENTOS CINCUENTA MIL PESOS ($2.350.000); M/CTE		**FECHA DE TERMINACIÓN**	22 De noviembre del 2026	

DESARROLLO DEL INFORME

ACTIVIDADES ESPECIFICAS:

Descripción de la actividad:

1. **Dirigir la banda sinfónica del municipio.**

ACTIVIDADES DESARROLLADAS

- **Montaje de repertorio nacional:** Diseñé y dirigí el montaje de un repertorio enfocado en música tradicional colombiana y ritmos de la región, adaptándolo al formato de banda sinfónica.
- **Técnica de balance sonoro:** Implementé dinámicas de balance y equilibrio sonoro entre las familias de maderas y metales, mejorando la proyección acústica del ensamble.
- **Dirección gestual:** Realicé talleres de expresión corporal y lectura de la dirección gestual para que los músicos respondieran con mayor precisión a las indicaciones de tempo y matices.
- **Ensayos intensivos:** Realice jornadas de lectura a primera vista de nuevas partituras para agilizar la capacidad de respuesta técnica de la banda

MEDIO DE VERIFICACIÓN

ACTIVIDAD ESPECIFICAS

Descripción de la actividad:

2. Desarrollar estrategias que permitan dentro de la banda sinfónica desarrollar la capacidad musical para el dominio de los diferentes instrumentos a través de su estudio.

ACTIVIDADES DESARROLLADAS

- **Talleres de luthería básica:** Dicté talleres prácticos sobre el desarme, limpieza profunda y mantenimiento preventivo diario de los instrumentos de viento y percusión.
- **Estudio de rutinas técnicas:** Cree rutinas diarias de escalas, arpegios y ejercicios de flexibilidad embocadura personalizados según el nivel de cada alumno.
- **Grabación de audio pedagógica:** Implementé el uso de grabaciones de audio individuales para que cada estudiante pudiera escuchar y autoevaluar sus errores de afinación y ritmo.

MEDIO DE VERIFICACIÓN

ACTIVIDADES CONTRACTUALES:

Descripción de la actividad:

3. Apoyar las actividades que se desarrollen en los eventos sociales y culturales programados desde la Secretaría de Desarrollo e Inclusión Social y/o la Administración Municipal en general.

ACTIVIDADES DESARROLLADAS

- Desarrollé actividades musicales orientadas al fortalecimiento de la participación comunitaria y cultural.
- Brindé acompañamiento musical en actividades comunitarias y espacios culturales del municipio.
- Apoyé procesos culturales e inclusivos mediante actividades pedagógicas y musicales
- Ejecute clases de musicoterapia con ayuda del centro sensorial

MEDIO DE VERIFICACIÓN

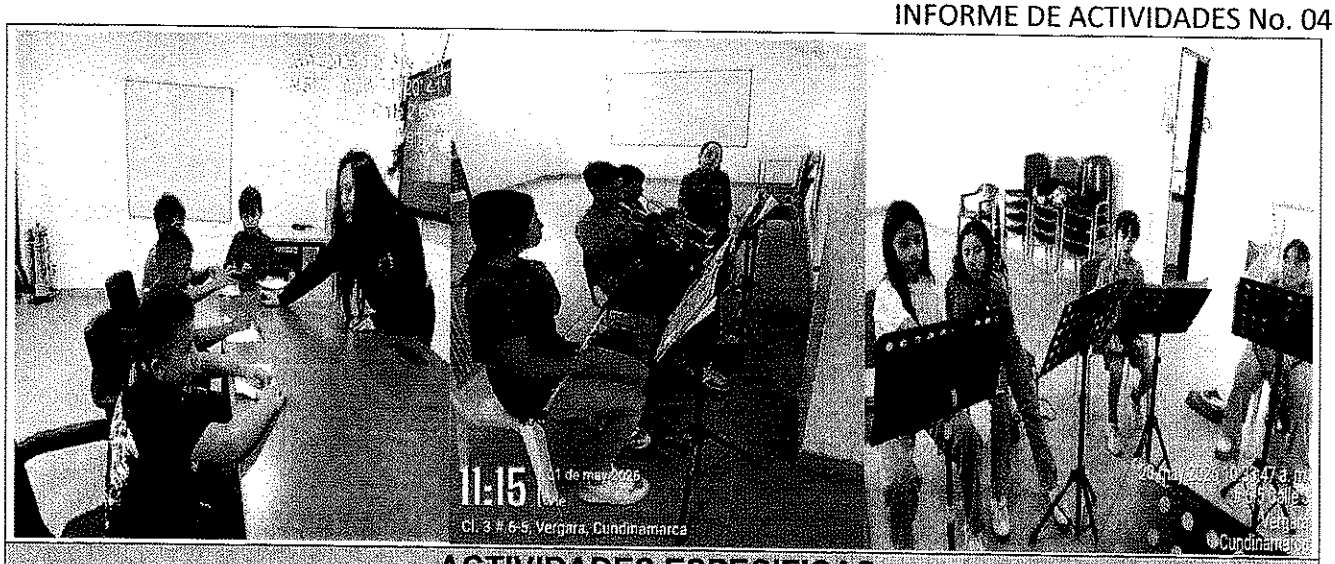

ACTIVIDADES ESPECIFICAS:

Descripción de la actividad:

4.Apoyar el desarrollo de estrategias pedagógicas necesarias para garantizar la continuidad de los procesos de la escuela de formación a cargo.

ACTIVIDADES DESARROLLADAS

- Sistema de monitores: Capacité a los estudiantes más avanzados de la banda para que actúen como monitores de los alumnos de nivel iniciación, reforzando la retención.
- Flexibilización de horarios: Diseñé un cronograma de tutorías formativas los fines de semana para estudiantes con dificultades de transporte o cruces escolares.
- Apoyé el desarrollo de estrategias pedagógicas orientadas a fortalecer la continuidad del proceso formativo musical.
- Realicé seguimiento periódico de asistencia y participación de los estudiantes en las clases.
- Implementé clases de gramática musical para fortalecer la lectura y comprensión del lenguaje musical.
- Desarrollé contenidos teóricos y prácticos adaptados a las necesidades de aprendizaje de los estudiantes.

MEDIO DE VERIFICACIÓN

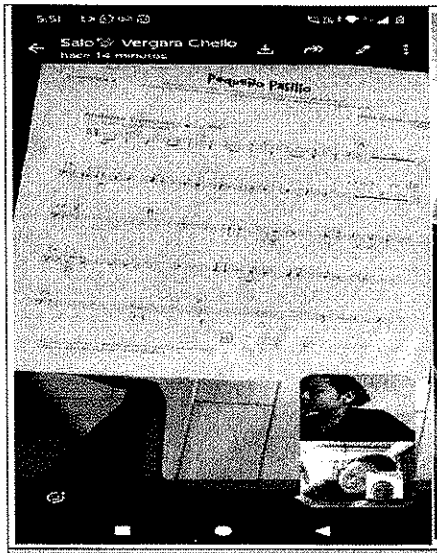

ACTIVIDADES CONTRACTUALES:

Descripción de la actividad:

5. Realizar un plan de trabajo con metas a corto, mediano y largo plazo y entregarlo a la supervisión de manera mensual con los avances obtenidos.

ACTIVIDADES DESARROLLADAS

PLAN DE TRABAJO – BANDA SINFÓNICA (ENFOQUE EN FESTIVALES)

Objetivo General

Fortalecer el proceso formativo, técnico e interpretativo de la banda sinfónica, con el propósito de participar activamente en festivales municipales, departamentales y nacionales, promoviendo la calidad musical y el crecimiento artístico de sus integrantes, organizando con los maestros una estructura para que todos los estudiantes tengan una escuela de formación musical.

CORTO PLAZO (0 – 6 meses)

Objetivo: Consolidar el nivel técnico básico y estructurar el repertorio inicial para presentaciones locales.

Acciones:

- Diagnóstico musical individual y por secciones (maderas, metales, percusión y cuerdas si aplica).
- Organización de ensayos parciales por familias instrumentales.
- Selección de repertorio acorde al nivel de la agrupación.
- Trabajo intensivo en afinación, balance, lectura rítmica y disciplina de ensayo.
- Participación en eventos culturales municipales como preparación escénica.
- Fortalecimiento de la puntualidad, compromiso y trabajo en equipo.
- Gestión de inscripción en festivales locales.

Resultados esperados:

Repertorio base montado (3 obras).

Primera participación en festival o encuentro municipal.

Mejor cohesión grupal.

MEDIANO PLAZO (6 – 12 meses)

Objetivo: Elevar el nivel interpretativo y participar en festivales regionales o departamentales.

Acciones:

- Ampliación del repertorio con obras de mayor complejidad técnica y musical.
- Trabajo en expresión, matices, articulación y musicalidad.
- Simulacros de presentación tipo festival (montaje continuo del repertorio).
- Invitación de talleristas o maestros externos.
- Grabación de ensayos para evaluación interna.
- Gestión de recursos para desplazamientos e inscripciones.

LARGO PLAZO

Posicionar la banda sinfónica como referente cultural y lograr participación destacada en festivales.

Participación en festivales regionales.

- Mejor desempeño escénico.
- Mayor dominio técnico y expresivo.
- Reconocimiento a nivel regional.
- Obtención de menciones o premios.
- Proceso musical sostenible y estructurado.

Ejecución del plan de trabajo:

Elaboré y ejecuté un plan de trabajo orientado al fortalecimiento técnico y artístico de la banda sinfónica.

Organicé ensayos parciales por familias instrumentales para mejorar afinación, balance y lectura musical.

Seleccioné repertorio acorde al nivel técnico de la agrupación para presentaciones y encuentros musicales.

MEDIO DE VERIFICACIÓN

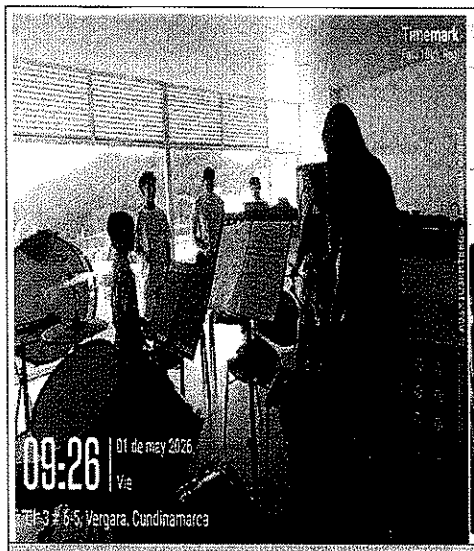

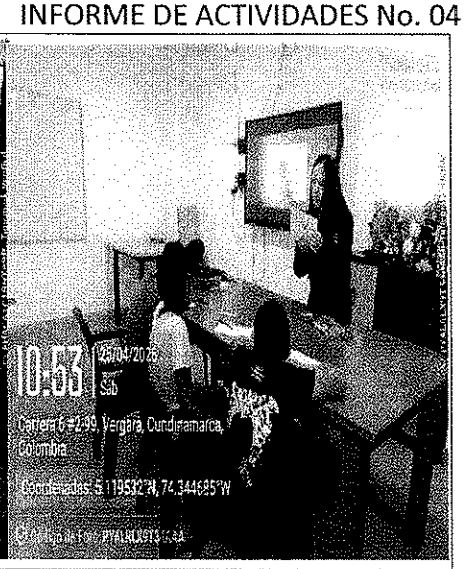

ACTIVIDADES CONTRACTUALES:

Descripción de la actividad:

6. Desarrollar estrategias motivacionales que le permita a los niños y niñas del municipio de Vergara, interesarse por participar en la Escuela de Formación a cargo.

ACTIVIDADES DESARROLLADAS

- Realicé jornadas de sensibilización musical enfocadas en los niños y niñas del municipio de Vergara para incentivar su vinculación a la escuela de formación.
- Desarrollé actividades lúdicas de reconocimiento auditivo, rítmica e iniciación musical como estrategia de atracción y motivación.
- Organicé espacios prácticos donde los interesados pudieron conocer de cerca, manipular y explorar los diferentes instrumentos musicales disponibles.
- Incentivé la permanencia de los alumnos mediante procesos participativos, didácticos y pedagógicos.

MEDIO DE VERIFICACIÓN

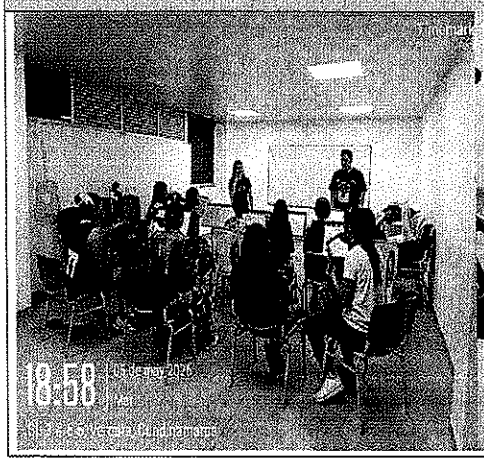

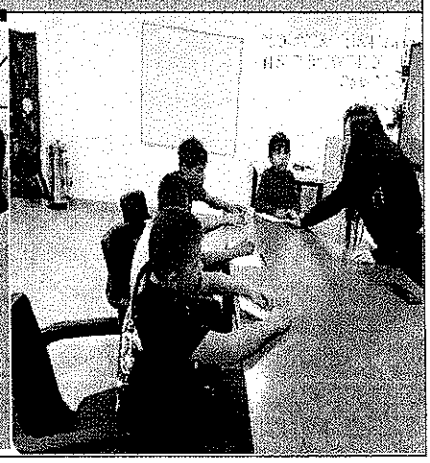

ACTIVIDADES CONTRACTUALES:

Descripción de la Actividad:

7. Liderar los procesos de ensamble de la Escuela de Música en articulación con los demás formadores

ACTIVIDADES DESARROLLADAS

- Acordé con los docentes de cuerdas y percusión un estándar de afinación técnica en $441 Hz y métodos homogéneos de subdivisión rítmica.
- Dirigí prácticas conjuntas donde se fusionaron los instrumentos de viento con agrupaciones folclóricas del municipio para diversificar los formatos.
- Lideré las puestas en escena colectivas enfocándome en las entradas, cierres y balance dinámico global.

MEDIO DE VERIFICACIÓN

ACTIVIDADES CONTRACTUALES

Descripción de la Actividad:

8. Desarrollar actividades que permitan el desarrollo de habilidades musicales en los niños y niñas que se encuentran en las instituciones educativas del casco urbano y rurales, dos veces por mes como mínimo.

ACTIVIDADES DESARROLLADAS

- Lidere el proyecto musical en el Colegio Pablo XI, asegurando su correcta ejecución y seguimiento.
- Implementar actividades musicales quincenales en instituciones educativas del casco urbano y zonas rurales, fomentando el desarrollo de habilidades musicales en los niños y niñas.
- Seleccionar y adaptar repertorio didáctico mediante cartillas musicales, acorde al nivel de los estudiantes.
- Planificar y ejecutar las clases de gramatica y pedagogicas dentro de las aulas de clases.

MEDIO DE VERIFICACIÓN

ACTIVIDADES CONTRACTUALES

Descripcion d la actividad:

9. Velar por el cuidado e integridad de los elementos que se encuentran a disposición de la escuela de formación a su cargo.

ACTIVIDADES DESARROLLADAS

- Implementé un protocolo higiénico de limpieza de boquillas y cañas antes y después de cada uso individual para proteger la salud de los alumnos.
- Realicé revisiones semanales para constatar que los estudiantes transportaran los instrumentos en sus respectivos estuches rígidos cerrados
- Promoví hábitos de limpieza y mantenimiento básico para garantizar el buen estado de los instrumentos.
- Fortalecí el sentido de responsabilidad y cuidado de los recursos de la escuela de formación.

MEDIO DE VERIFICACIÓN

ACTIVIDADES CONTRACTUALES:

Descripción de la Actividad:

10. Realizar intercambios culturales con otras escuelas de formación del municipio.

ACTIVIDADES DESARROLLADA

- Coordiné una jornada de intercambio técnico con la Escuela pablo XI del municipio para estructurar una presentación conjunta.
- Incentivé el trabajo en equipo y el compromiso de los estudiantes a través de experiencias musicales externas.

MEDIO DE VERIFICACIÓN

ACTIVIDADES CONTRACTUALES:

Descripción de la Actividad:

11. Apoyar la participación y organización de la escuela de formación a su cargo en diferentes espacios de intercambios culturales a nivel provincial y departamental.

ACTIVIDADES DESARROLLADAS

- Organicé ensayos y jornadas de preparación musical previas a la participación en el encuentro departamental.
- Coordiné aspectos logísticos y artísticos necesarios para el desplazamiento y presentación de la agrupación.
- Fortalecí procesos de integración y convivencia artística mediante el intercambio con otras bandas sinfónicas.

MEDIO DE VERIFICACIÓN

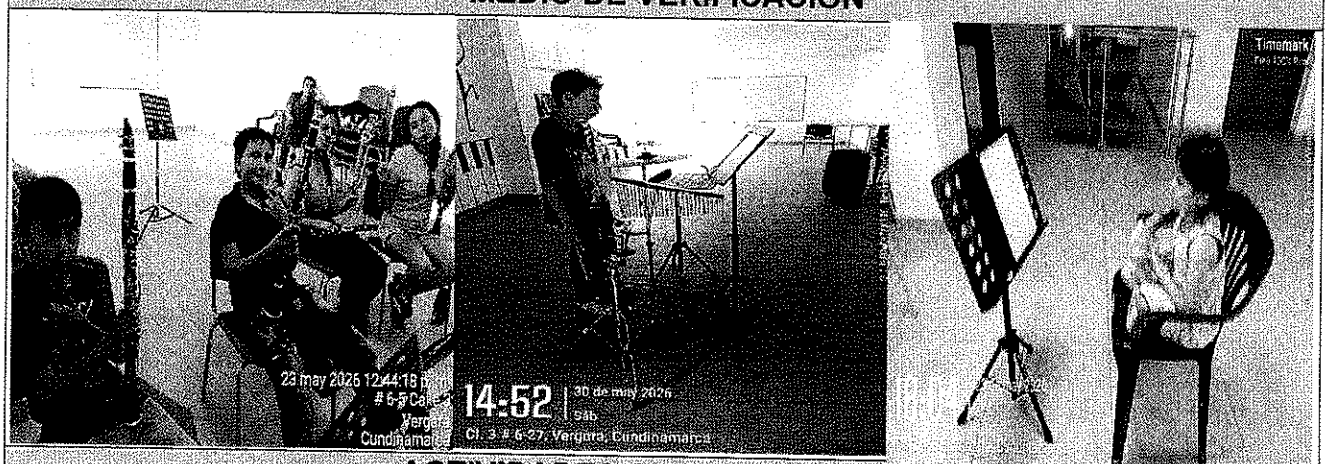

ACTIVIDADES CONTRACTUALES:

Descripción de la Actividad:

12. Las demás que, de acuerdo con requerimiento específico de la supervisión, se consideren necesarias para adelantar el objeto contractual.

ACTIVIDADES DESARROLLADAS

- Colaboré en la transcripción digital, listados de inscripciones de estudiantes antiguos y soportes históricos de la escuela de formación musical.
- Realicé acompañamiento en procesos pedagógicos y musicales solicitados por la supervisión del contrato.
- Brindé apoyo en la organización de compra de pólizas y elementos necesarios para el desarrollo de clases y ensayos.

MEDIO DE VERIFICACIÓN

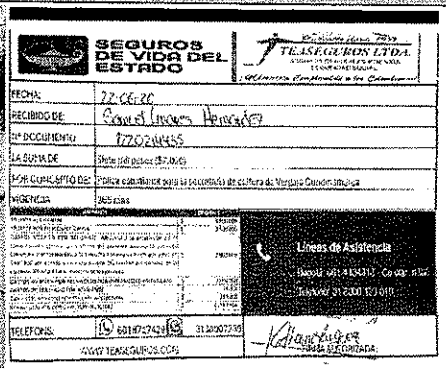

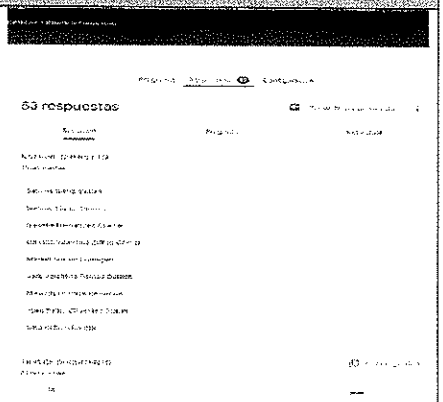

APORTES PARAFISCALES

Se anexa soporte de pago correspondiente al mes de mayo de 2026 en donde se evidencia mediante planilla **85567865**

Observaciones Supervisor:

JENNY PAOLA PINEDA RUIZ
CC 1019086249 DE BOGOTÁ D.C
Contratista

KAREN YELIPZA BENAVIDES CARDENAS
SECRETARIA DE DESARROLLO ECONOMICO Y SOCIAL
Supervisor

Control Tramite Documento		
Acción	**Funcionario**	**Firma**
Proyecto	Jenny Paola Pineda Ruiz- Contratista	
Reviso	Karen Yelipza Benavides -Secretaria de Desarrollo Económico y Social	
Aprobó	Karen Yelipza Benavides -Secretaria de Desarrollo Económico y Social	

compensar | miplanilla.com

PLANILLA INTEGRADA DE AUTOLIQUIDACION DE APORTES

DATOS DEL APORTANTE

TIPO	NÚMERO	NOMBRE APORTANTE		DIRECCIÓN	TELÉFONO	CORREO	
CC	1019086249	JENNY PAOLA PINEDA RUIZ		CRA 57R SUR 73I-35	3219179367	jennypaolapinedaruiz@gmail.com	EXONERADO PAGO PARAFISCALES Y SALUD
FORMA PRESENTACIÓN	CLASE APORTANTE	NOMBRE SUCURSAL	CÓDIGO	DEPARTAMENTO	CIUDAD / MUNICIPIO		
ÚNICA	I – Independiente			BOGOTÁ D. C.	BOGOTÁ, D.C.		NO

DATOS DE LA PLANILLA

PLANILLA ASOCIADA	FECHA PAGO ASOCIADA (DIA/MES/AÑO)	NÚMERO PLANILLA	FECHA PAGO (DIA/MES/AÑO)	CANTIDAD EMPLEADOS	CANTIDAD UPC
		85567885	26/05/2026	1	0
PERIODO SALUD	PERIODO PENSIÓN	TIPO PLANILLA	TOTAL NÓMINA	TOTAL A PAGAR	
2026-05	2026-05	I	$0	$508.300	

TOTALES POR SUBSISTEMAS

TOTALES SALUD

Código EPS	Nombre	NIT	Cotización Obligatoria	UPC Adicional	Incapacidades		Licencia Maternidad		Días Mora	Valor Mora Cotización	Valor Mora UPC	Total a Pagar	No. Afiliados
					No. Autorización	Valor	No. Autorización	Valor					
EPS008	Compensar EPS	860066942-7	218.900	0		0		0	0	0	0	218.900	1

TOTALES PENSIÓN

Código AFP	Nombre	NIT	Cotización Obligatoria	Aporte Voluntario Afiliado	Aporte Voluntario Aportante	Aporte FSP - Solidaridad	Aporte FSP - Subsistencia	Días Mora	Valor Mora Cotización	Valor Mora FSP	Total a Pagar	No. Afiliados
230201	Proteccion (ING + Proteccion)	800229739-0	280.200	0	0	0	0	0	0		280.200	1

TOTALES RIESGOS LABORALES

Código ARL	Nombre	NIT	Cotización Obligatoria	Incapacidades		Aportes Otros Sistemas	Valor Neto Cotización	Días Mora	Valor Mora Cotización	Subtotal Cotización	No. Radicado Saldo a Favor	Valor Saldo a Favor	Fondo Solidaridad	Total a Pagar	No. Afiliados
				No. Autorización	Valor										
14-23	Positiva Seguros	860011153-6	9.200				9.200	0	0	9.200			92	9.200	1

TOTALES CAJAS

Código CCF	Nombre	NIT	Valor Aporte	Días Mora	Valor Mora Aporte	Total a Pagar	No. Afiliados

TOTALES PARAFISCALES

Valor Aporte	Días Mora	Valor Mora Aporte	Total a Pagar	No. Afiliados
SENA				
0	0	0	0	0
ICBF				
0	0	0	0	0
ESAP				
MEN				

TOTALES POR SUBSISTEMA

Tipo Administradora	No. Administradoras Reportadas	Valor antes de IGE, LMA, IRP y Mora	Total a Pagar
Salud	1	218.900	218.900
Pensión	1	280.200	280.200
Riesgos Laborales	1	9.200	9.200
CCF	0	0	0
ESAP	0	0	0
ICBF	0	0	0
MEN	0	0	0
SENA	0	0	0
TOTALES	3	508.300	508.300

Este documento está clasificado como PRIVADO por parte de Compensar Operador de Información

compensar | miplanilla.com

PLANILLA INTEGRADA DE AUTOLIQUIDACION DE APORTES

DATOS DEL APORTANTE

TIPO	NÚMERO	NOMBRE APORTANTE		DIRECCIÓN	TELÉFONO	CORREO	
CC	1019086249	JENNY PAOLA PINEDA RUIZ		CRA 57R SUR 73I-35	3219179367	jennypaolapinedaruiz@gmail.com	EXONERADO PAGO PARAFISCALES Y SALUD
FORMA PRESENTACIÓN	**CLASE APORTANTE**	**NOMBRE SUCURSAL**	**CÓDIGO**	**DEPARTAMENTO**	**CIUDAD / MUNICIPIO**		
UNICA	I – Independiente			BOGOTÁ D. C.	BOGOTÁ, D.C.		NO

DATOS DE LA PLANILLA

PLANILLA ASOCIADA	FECHA PAGO ASOCIADA (DIA/MES/AÑO)	NÚMERO PLANILLA	FECHA PAGO (DIA/MES/AÑO)	CANTIDAD EMPLEADOS	CANTIDAD UPC
		85567865	26/05/2026	1	0
PERIODO SALUD	**PERIODO PENSIÓN**	**TIPO PLANILLA**	**TOTAL NÓMINA**	**TOTAL A PAGAR**	
2026-05	2026-05	I	$0	$508.300	

DETALLE POR COTIZANTE

INFORMACIÓN COTIZANTE							INFORMACIÓN NOVEDADES																PENSIÓN								SALUD				RIESGOS LABORALES					CCF				PARAFISCALES				
No.	Tipo y Número de Identificación	Apellidos y Nombres	Cotizante	Subtipo	Extranjero	Colombiano en exterior	Estudiante	ING	RET	TDE	TAE	TDP	TAP	VSP	VST	SLN	IGE	LMA	VAC	AVP	VCT	INL	CORRECCIÓN	Cód. AFP	IBC AFP	Días	Cotización	Voluntario Afiliado	Voluntario Aportante	Fondo pensional de solidaridad	Fondo pensional de subsistencia	Cód. EPS	IBC EPS	Días	Cotización / Valor UPC	Cód. ARL	IBC ARL	Días	Clase de Riesgo	Cotización	Código CCF	IBC CCF	Días	Aporte CCF	IBC otros parafiscales	Aporte SENA	Aporte ICBF	Aporte ESAP	Aporte MEN
1	CC 1019086249	PINEDA RUIZ JENNY PAOLA	69	0			N																	230201	1.750.905	30	280.200	0	0	0	0	EPS008	1.750.905	30	218.900	14-23	1.750.905	30	1	9.200		0	0	0	0	0	0	0	0

PAGADA

Este documento está clasificado como PRIVADO por parte de Compensar Operador de Información

compensar | miplanilla.com

CERTIFICADO DE APORTES AL SISTEMA DE PROTECCIÓN SOCIAL

La empresa **JENNY PAOLA PINEDA RUIZ**, identificada con **CC** número **1019086249**, aportó por **JENNY PAOLA PINEDA RUIZ** identificado(a) con **CC** número **1019086249** quien se encuentra registrado(a) a la fecha por concepto de aportes obligatorios al sistema General de Seguridad Social mediante la Planilla Integrada de Liquidación de aportes, el periodo de pensión de 05 - 2026 de la siguiente forma.

Codigo	Nombre Administradora	Dias Mora Salud	Dias Mora Pension	Dias Mora Arl	Dias Mora Caja	Dias Mora Sena	Dias Mora Icbf	Dias Mora Esap	Dias Mora Mintic	Dias Cotizados Salud	Dias Cotizados Pension	Dias Cotizados Arl	Dias Cotizados Caja	Dias Cotizados Sena	Dias Cotizados Icbf	Dias Cotizados Esap	Dias Cotizados Mintic	IBC	Tarifa Aportes	Aporte Obligatorio	Valor No Retenido por Mora	Valor Sancion Mora	Periodo	Numero de Planilla	Fecha de Pago	Mora
EPS008	Compensar EPS	59								0	30	$1,750,905	0.12500	$218,900	$0	$0	Mayo - 2026	85567865	26/05/2026	NO
14-23	POSITIVA COMPANIA DE SEGUROS	59								0	30	$1,750,905	0.00522	$9,200	$0	$0	Mayo - 2026	85567865	26/05/2026	NO
230201	Proteccion (ING + Proteccion)	59								0	30	$1,750,905	0.16000	$280,200	$0	$0	Mayo - 2026	85567865	26/05/2026	NO

El presente certificado se expide a los 22 días del mes Junio de 2026

Este documento está clasificado como privado por parte de Compensar Operador de Información.