I E INSTITUTO TECNICO INDUSTRIAL PASCUAL BRAVO

811,024,436.3

REGISTRO DE CAUSACION CONTABLE DE FACTURA Y/O DOCUMENTO EQUIVALENTE

No. 14

FACTURA Y/O DOCUMENTO EQUIVALENTE

No.	Fechas				Valores		
	Documento	Vence.	Recibido	Registro	Antes de Iva($)	IVA($)	TOTAL($)
FE10622	18/06/2026	18/06/2026	18/06/2026	18/06/2026	34,995,500	0	34,995,500

Descripción

LA IE REQUIERE los servicios a todo costo del mantenimiento de infraestructura en la adecuacion de aulas de sistemas, y montaje de sala nueva, dentro del proceso de mejoramiento de las aulas de la planta fisica del instituto y las condiciones en la atencion de la comunidad educativa; item 13 ** ** **

Computoner
Su aliado en tecnología
ImpreLaser & Cintas

JOSE ALEXANDER ARBOLEDA CARDONA
Dirección: CRA 78 45G 62
Teléfono: 3006168094-3013884492
71377271-6 RESPONSABLE DE IVA
Actividad Económica: 4741 EMAIL:servicioalcliente@computoner.com.co
Resolución No. 18764104277038 05-01 de 2026-Del 10001 al 2
Medellín - Colombia

CUFE f9809f04c18cefe9f4ed840126b2283f0316ba98d8b5e09e8838150f41dec4186782802840e3c7b988f45c9808b7c85e

SEÑOR (ES): INSTITUTO TECNICO INDUSTRIAL PASCUAL BRAVO			**NIT:** 811024436-3	**FACTURA ELECTRÓNICA**
DIRECCIÓN: CL 73 CR 73 A 226	**CIUDAD:** MEDELLÍN	**TELÉFONO:** 3116208948		**FE 10622**

FECHA EXPEDICIÓN	FECHA DE VENCIMIENTO	COTIZACIÓN No:	CONDICIONES DE PAGO
2026-06-18	2026-06-18	0	0 DIAS

CÓDIGO	DESCRIPCIÓN	CAN.	V. UNITARIO	DES.	V. TOTAL
COTIZAC	Mano de obra para instalación de sala de sistemas nueva en la institución educativa Pascual Bravo ubicada entre biblioteca y sala de sistemas 215, Consiste en la instalación de 49 puntos eléctricos por canaleta metalica 10*4 y 49 puntos de datos, se realizara un punto de red para access point nuevo propiedad de la institución, tambien se deben fijar al piso las mesas de computo existentes, también se reorganizara el cableado del gabinete metalico con patch panel y la marcación de todos los punto	1	10,400,000	0%	10,400,000
COTIZAC	Mano de obra para adecuación de sala de sistemas (Aula 215)de la institución educativa Pascual Bravo, Consiste en instalar conexión para acondicionador de voltaje y suministro de puntos electricos adicionales por canaleta metalica 10*4, se deben fijar al piso las mesas de computo existentes, también se reorganizara el cableado del gabinete metalico y la marcación de todos los puntos realizados y en el aula 209 se instalara un circuito de 5 puntos eléctricos adicional para mesas ubicadas en la	1	8,200,000	0%	8,200,000
COTIZAC	Mano de obra para instalición de 9 puntos eléctricos en aula de sistemas 204, se requiere ampliar el numero de conexiones para equipos adicionales, el trabajo se realizara con marcación y material incluido; cable electrico # 12 / tomas eléctricos / tapatroquel / breaker 20 amp.	9	280,000	0%	2,520,000
COTIZAC	CABLE ELECTRICO #6, 100% COBRE	60	14,500	0%	870,000
COTIZAC	INTERRUPTOR MONOPOLAR ENCHUFABLE 20A TERCOL	13	25,000	0%	325,000
COTIZAC	INTERRUPTOR BIPOLAR ENCHUFABLE 2X60 AMP	2	98,000	0%	196,000
COTIZAC	CAJA METALICA TERCOL 20X20X15 (PARA BYPASS)	1	48,500	0%	48,500
COTIZAC	CABLE ENCAUCHETADO 4X6 CALIBRE #12	8	72,000	0%	576,000
COTIZAC	TOMA LEVITON CON POLO A TIERRA COLOR BLANCO	77	9,500	0%	731,500
COTIZAC	CAJA METALICA DE EMPALME 12X12X5 TROQUEL LISO/DATOS/TOMA	5	11,500	0%	57,500
COTIZAC	TUBO EMT DE 3/4	5	32,000	0%	160,000
COTIZAC	CANALETA METALICA 10X4 CON DIVISION (BLANCA)	35	78,000	0%	2,730,000
COTIZAC	CABLE UTP CAT 6 INTERIOR 100% COBRE	710	3,100	0%	2,201,000
COTIZAC	ORGANIZADOR PARA RACK DE 2 UNDS	1	92,000	0%	92,000
COTIZAC	CABLE #12 THH/THWN 7 HILOS BLANCOS CENTELSA	780	3,600	0%	2,808,000
COTIZAC	TAPA TROQUEL METALICO 10X4 PARA DATOS O RED	35	7,500	0%	262,500
COTIZAC	PATCH CORD 1MT CAT 6 MARWA AZUL 3 PIES	50	13,000	0%	650,000
COTIZAC	PATCH CORD 2M CAT 6 AZUL	50	15,000	0%	750,000
COTIZAC	FACE PLATE DOBLE RJ45	24	6,200	0%	148,800
COTIZAC	FACE PLATE SENCILLO RJ45	1	6,200	0%	6,200
COTIZAC	JACK CAT 6 AZUL/ROJO AMP	49	12,500	0%	612,500
COTIZAC	VARIOS (TORNILLERIA, AUTOPERFORANTES, TERMINALES, CONECTORES, CORAZA METALICA, GRAPAS,TUERCAS,EMPALMADORES,AMARRAS,CHAZOS, CINTA, ETC.)	1	650,000	0%	650,000

OBSERVACIONES:

VALOR EN LETRAS: TREINTA Y CUATRO MILLONES NOVECIENTOS NOVENTA Y CINCO MIL QUINIENTOS

CUENTA DE AHORROS BANCOLOMBIA 10162826447

Autorizo a COMPUTONER para realizar las consultas y reportes necesarios en virtud o con ocasión del otorgamiento de créditos, en los terminos de la ley 1266 (Habeas Data), en caso de mora el cliente pagará los intereses a la tasa maxima permitida por la ley y los gastos prejuridicos y juridicos en los que se incurra para el cobro de este documento corren por su cuenta.

VALOR	$ 34,995,500.00
SUBTOTAL	$ 34,995,500.00
IVA	$ 0.00
RETE. FUENTE	$ 0.00
RETE. IVA	$ 0.00
TOTAL	$ 34,995,500.00

FACTURA ELECTRÓNICA GENERADA POR HGI SAS. NIT. 811021438-4

PLANILLA INTEGRADA AUTOLIQUIDACIÓN APORTES
COMPROBANTE DE PAGO

Bancolombia

DATOS GENERALES DEL APORTANTE

TIPO IDENTIFICACIÓN:	NIT	NÚMERO DE IDENTIFICACIÓN:	71377271
NOMBRE Ó RAZÓN SOCIAL:			JOSE ALEXANDER ARBOLEDA CARDONA
CIUDAD/MUNICIPIO:	MEDELLIN	DEPARTAMENTO:	ANTIOQUIA
DIRECCIÓN:	CRA 78 45 G 62	TELÉFONO:	4447704
TIPO APORTANTE:	01-EMPLEADOR	CLASE APORTANTE:	B-MENOS DE 200 COTIZANTES
TIPO EMPRESA:	PRIVADA	ACTIVIDAD ECONOMICA:	Comercio al por menor de
FORMA DE PRESENTACIÓN:	ÚNICO		
APORTANTE EXONERADO PAGO APORTES SALUD, SENA E ICBF (REFORMA TRIBUTARIA):			SI

DATOS GENERALES DE LA PLANILLA

NÚMERO PLANILLA:	**6019364321**	TIPO DE PLANILLA:	E-EMPLEADOS		
PERIODO COTIZACIÓN	MES: mayo	PERIODO COTIZACIÓN	MES: junio		
OTROS SUBSISTEMAS:	AÑO: 2026	SALUD:	AÑO: 2026		
DÍAS DE MORA:	0				
FECHA PAGO (aaaa/mm/dd):	2026/06/05	NÚMERO AUTORIZACIÓN:	366699364		

LIQUIDACIÓN GENERAL

			TOTALES	
			COTIZANTES	TOTAL PAGADO
PENSIÓN				
		ADMINISTRADORA		
NIT	CÓDIGO	NOMBRE		
8002297390	230201	230201- PROTECCION	4	$ 1.696.400
9003360047	25-14	25-14 COLPENSIONES	2	$ 854.700
		SUBTOTAL:	6	**$ 2.551.100**
SALUD				
		ADMINISTRADORA		
NIT	CÓDIGO	NOMBRE		
8000887022	EPS010	CIA SURAMERICANA DE SERVICIOS DE SALUD	7	$ 708.000
		SUBTOTAL:	7	**$ 708.000**
CAJA DE COMPENSACIÓN				
		ADMINISTRADORA		
NIT	CÓDIGO	NOMBRE		
8909008419	CCF04	CCF04-CCF DE ANTIOQUIA	7	$ 708.000
		SUBTOTAL:	7	**$ 708.000**
RIESGOS PROFESIONALES				
		ADMINISTRADORA		
NIT	CÓDIGO	NOMBRE		
8909037905	14-11	14-11 - ARL SURA	7	$ 472.200
		SUBTOTAL:	7	**$ 472.200**

VALOR SIN MORA:	**$ 4.439.300**
VALOR MORA:	**$ 0**
TOTAL PAGADO:	**$ 4.439.300**

Medellín 17/06/2026

RESPETADOS: INSTITUTO TECNICO INDUSTRIAL PASCUAL BRAVO

INFORME FINAL DE EJECUCIÓN

OBJETO DEL CONTRATO

ADQUISICIÓN DE SERVICIOS A TODO COSTO DEL MANTENIMIENTO DE INFRAESTRUCTURA EN LA ADECUACIÓN DE AULAS DE SISTEMAS Y MONTAJE DE SALA NUEVA, DENTRO DEL PROCESO DE MEJORAMIENTO DE LAS AULAS DE LA PLANTA FÍSICA DEL INSTITUTO Y LAS CONDICIONES EN LA ATENCIÓN DE LA COMUNIDAD EDUCATIVA.

DESARROLLO DE LAS ACTIVIDADES

En cumplimiento del objeto contractual, se ejecutaron en su totalidad las actividades requeridas para la adecuación de las aulas de sistemas y el montaje de la nueva sala contemplada dentro del alcance del contrato.

Durante la ejecución se realizaron las adecuaciones necesarias para la infraestructura tecnológica de los espacios intervenidos, incluyendo la instalación, organización y puesta en funcionamiento de los puntos eléctricos y de datos proyectados, la adecuación de canalizaciones, la organización del cableado estructurado, la marcación de los puntos instalados y las demás actividades complementarias requeridas para garantizar la operatividad de las aulas intervenidas.

De igual manera, se llevaron a cabo las adecuaciones previstas para la ampliación de la capacidad instalada de las aulas objeto de intervención, atendiendo los requerimientos establecidos para el mejoramiento de estos espacios y contribuyendo al fortalecimiento de las condiciones técnicas necesarias para la atención de la comunidad educativa.

Así mismo, se realizó la instalación, conexión, integración y puesta en funcionamiento del acondicionador de voltaje contemplado dentro del alcance contractual, efectuando las pruebas correspondientes para verificar su correcto funcionamiento y operación dentro de la infraestructura implementada.

INFORME

CUMPLIMIENTO DEL OBJETO CONTRACTUAL

Una vez verificadas las actividades ejecutadas, se evidencia el cumplimiento de las obligaciones derivadas del contrato, habiéndose desarrollado la totalidad de las labores previstas para la adecuación de las aulas de sistemas y el montaje de la nueva sala.

Las actividades ejecutadas cumplen con los requerimientos técnicos establecidos y permiten la adecuada operación de la infraestructura tecnológica instalada en los espacios intervenidos.

CONCLUSIÓN

De acuerdo con la verificación realizada, se deja constancia de la ejecución total de las actividades contempladas dentro del contrato, incluyendo las adecuaciones de infraestructura, instalaciones eléctricas y de datos, organización de cableado estructurado, montaje de los elementos requeridos y puesta en funcionamiento del acondicionador de voltaje previsto dentro del proyecto.

En consecuencia, se considera cumplido el objeto contractual correspondiente a la adquisición de servicios a todo costo para el mantenimiento de infraestructura en la adecuación de aulas de sistemas y montaje de sala nueva, quedando ejecutadas la totalidad de las actividades contratadas.

ANEXOS





Computoner
Su aliado en tecnología

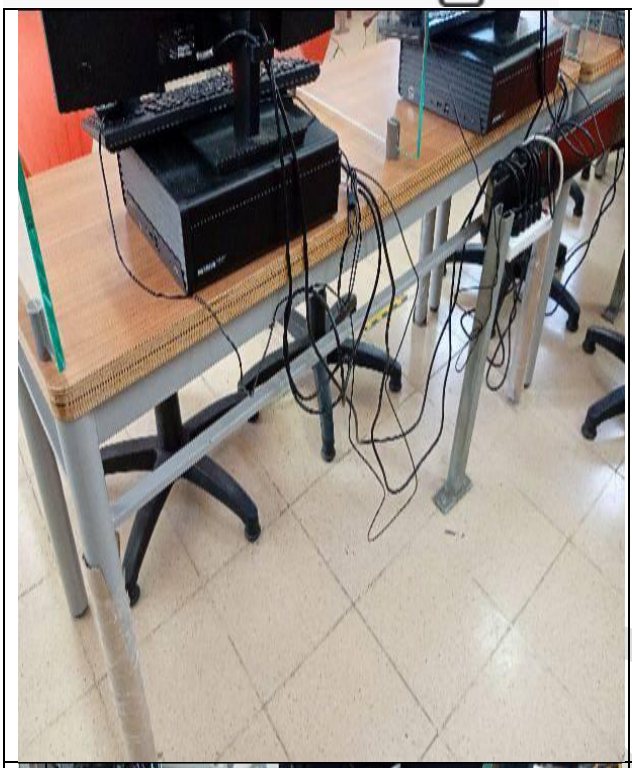



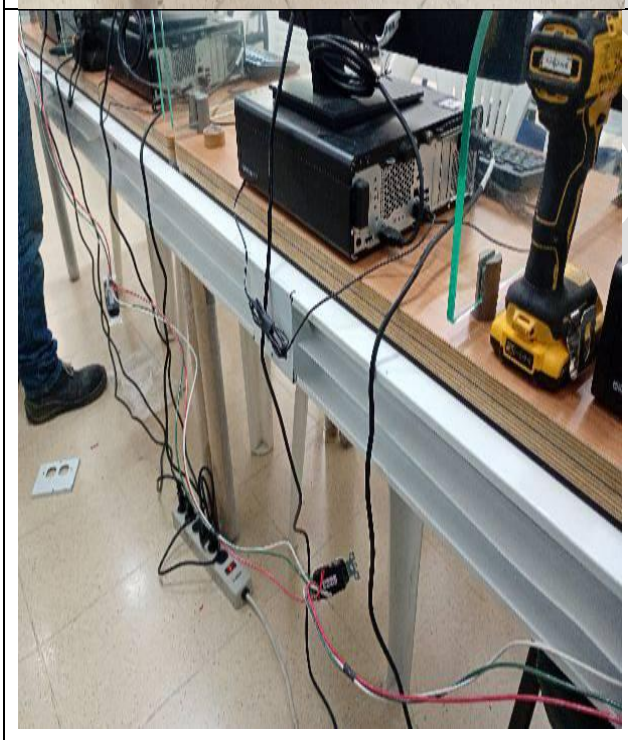

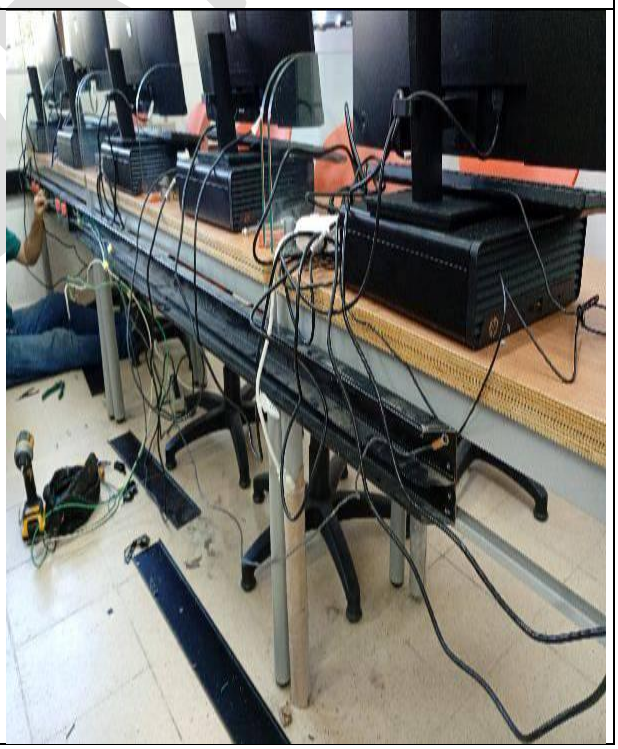

*Dirección: Carrera 78 N°45g-62 floresta
*Email: servicioalcliente@computoner.com.co - tel 4447704

Computoner

Su aliado en tecnología





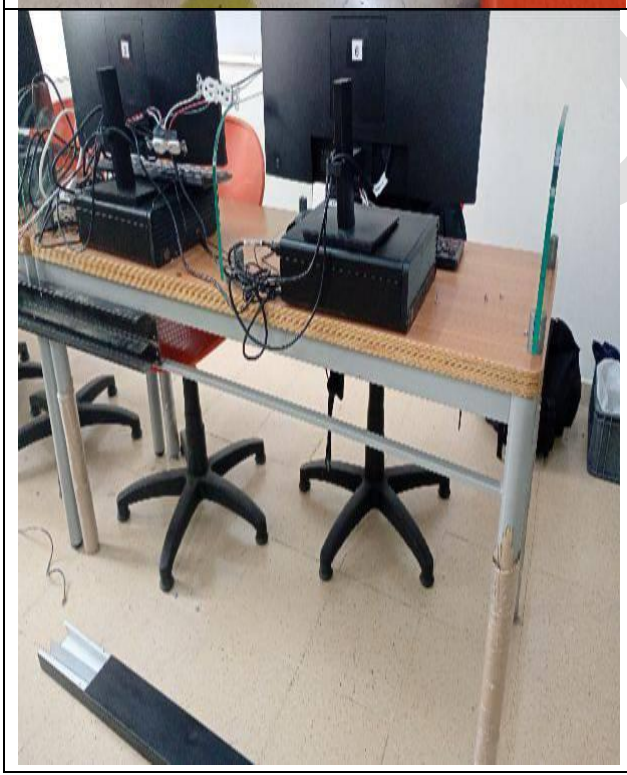



*Dirección: Carrera 78 N°45g-62 floresta

*Email: servicioalcliente@computoner.com.co - tel 4447704

Computoner
Su aliado en tecnología









*Dirección: Carrera 78 N°45g-62 floresta
*Email: servicioalcliente@computoner.com.co - tel 4447704

Computoner
Su aliado en tecnología



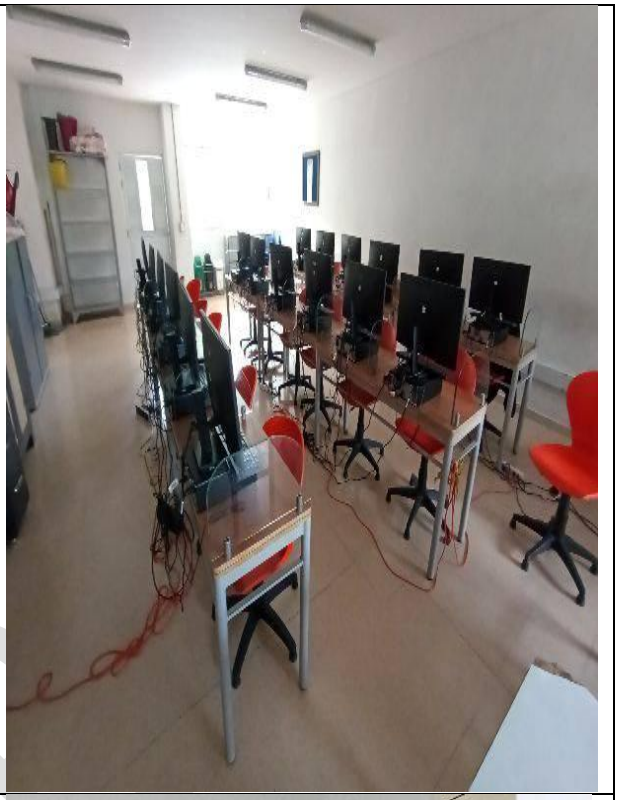





*Dirección: Carrera 78 N°45g-62 floresta
*Email: servicioalcliente@computoner.com.co - tel 4447704

Computoner
Su aliado en tecnología



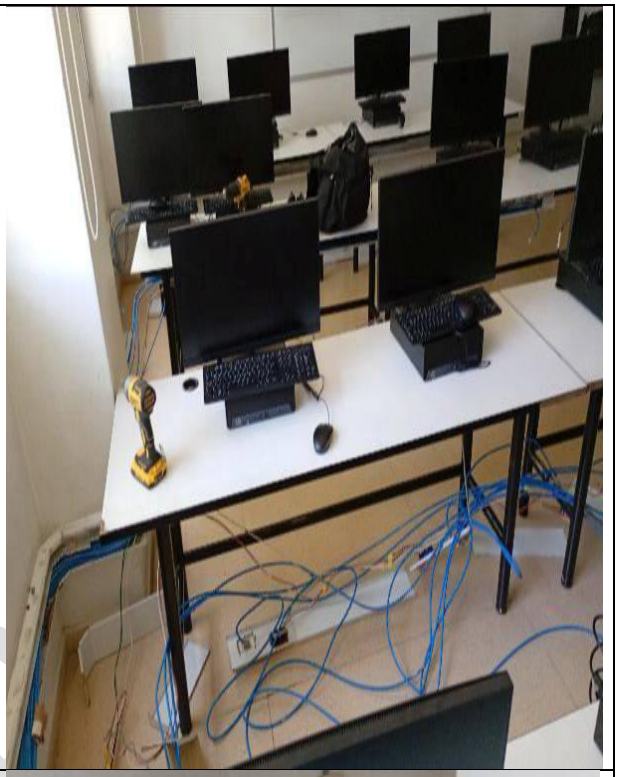





*Dirección: Carrera 78 N°45g-62 floresta
*Email: servicioalcliente@computoner.com.co - tel 4447704

Computoner
Su aliado en tecnología







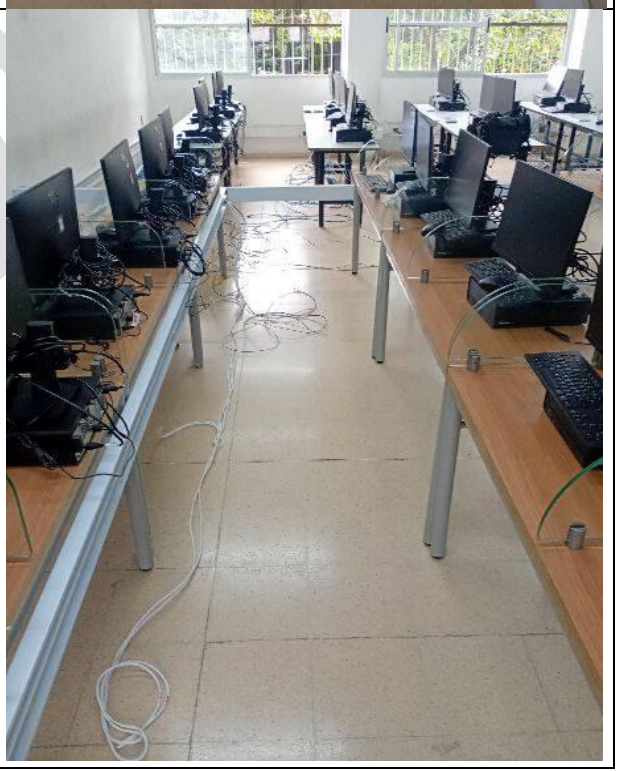

*Dirección: Carrera 78 N°45g-62 floresta
*Email: servicioalcliente@computoner.com.co - tel 4447704

Computoner
Su aliado en tecnología





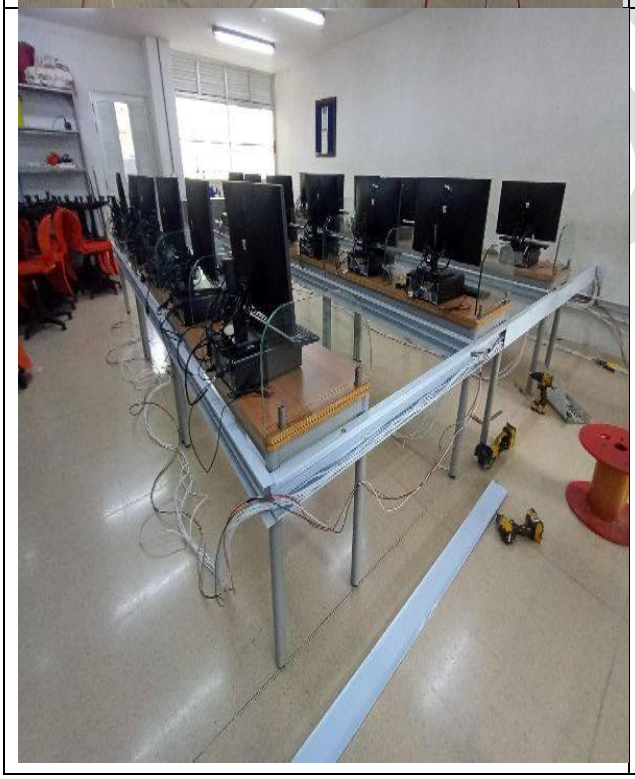



*Dirección: Carrera 78 N°45g-62 floresta
*Email: servicioalcliente@computoner.com.co - tel 4447704

Computoner
Su aliado en tecnología



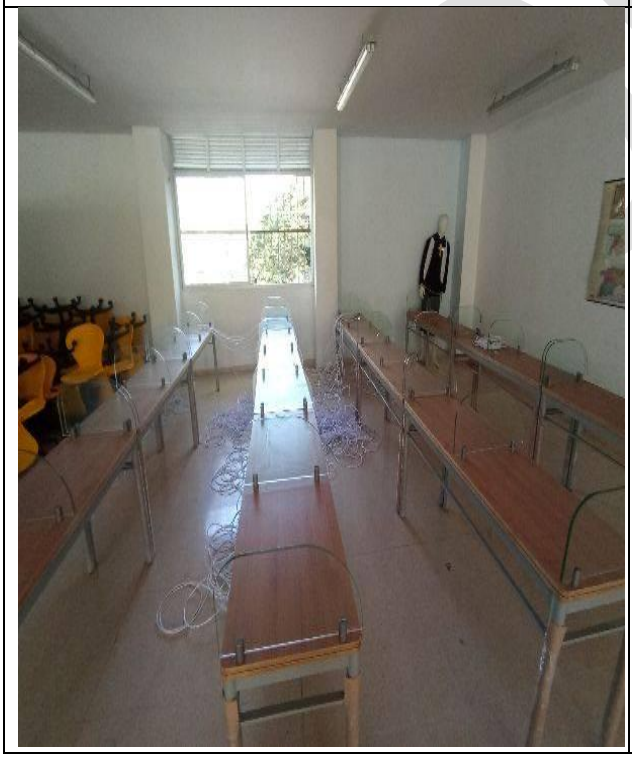


*Dirección: Carrera 78 N°45g-62 floresta
*Email: servicioalcliente@computoner.com.co - tel 4447704

Computoner
Su aliado en tecnología







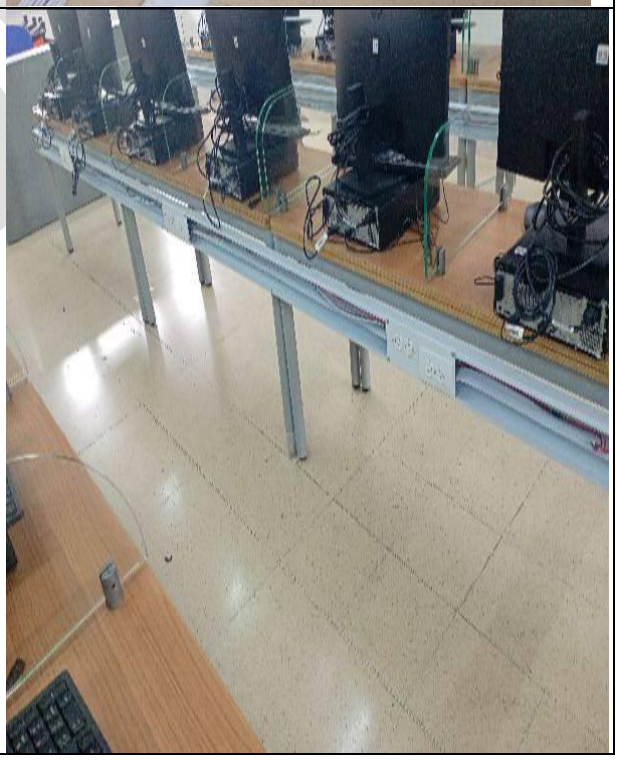

*Dirección: Carrera 78 N°45g-62 floresta
*Email: servicioalcliente@computoner.com.co - tel 4447704

Computoner
Su aliado en tecnología

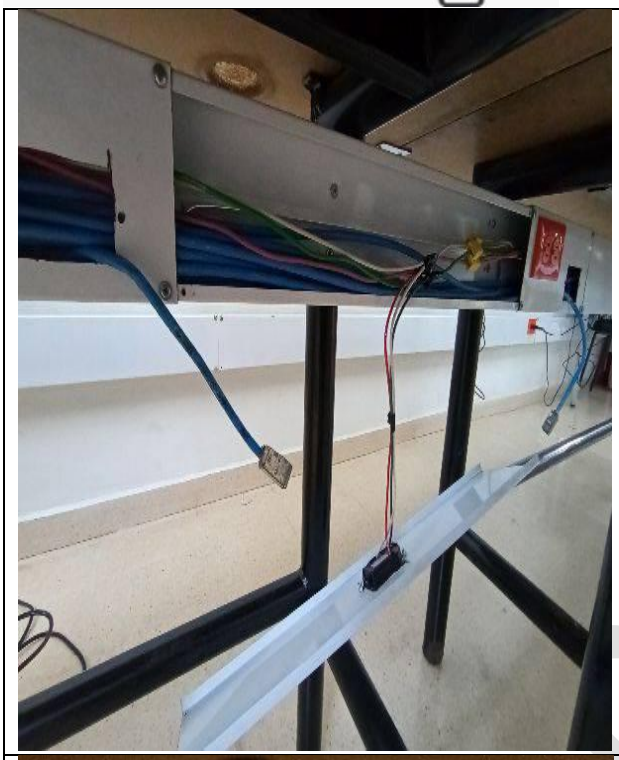

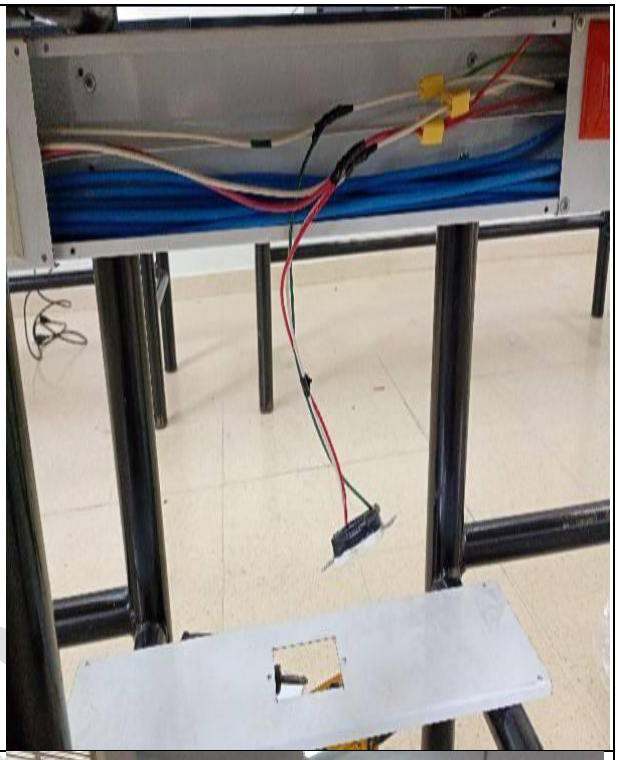





*Dirección: Carrera 78 N°45g-62 floresta
*Email: servicioalcliente@computoner.com.co - tel 4447704

Computoner
Su aliado en tecnología






*Dirección: Carrera 78 N°45g-62 floresta
*Email: servicioalcliente@computoner.com.co - tel 4447704

Computoner
Su aliado en tecnología

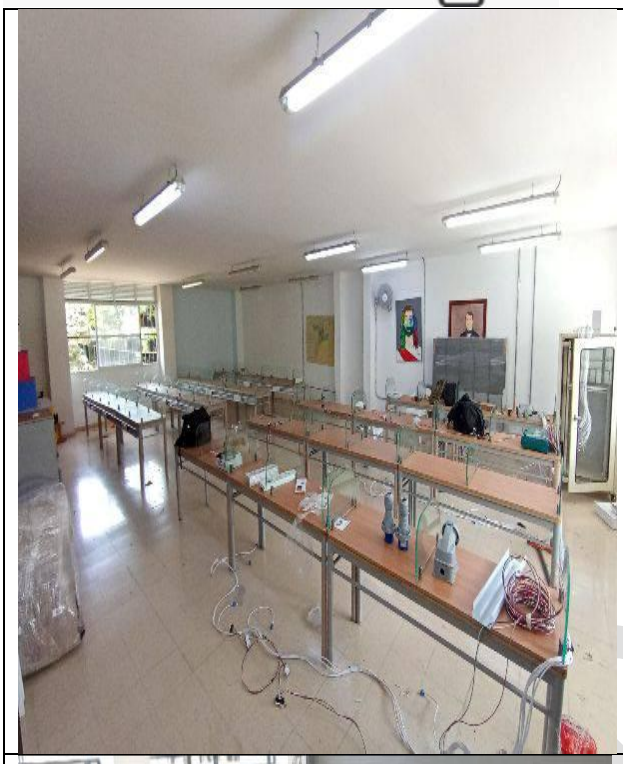







*Dirección: Carrera 78 N°45g-62 floresta
*Email: servicioalcliente@computoner.com.co - tel 4447704

Computoner
Su aliado en tecnología









*Dirección: Carrera 78 N°45g-62 floresta
*Email: servicioalcliente@computoner.com.co - tel 4447704

Computoner
Su aliado en tecnología

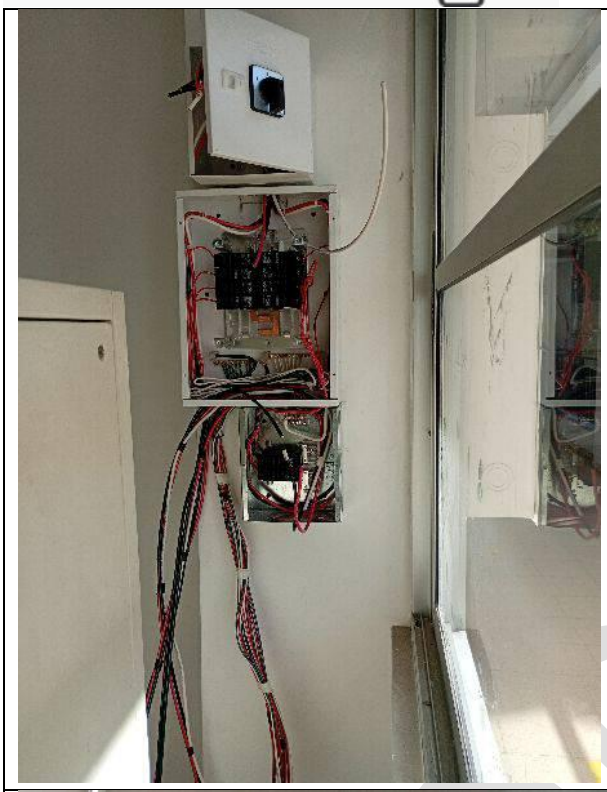

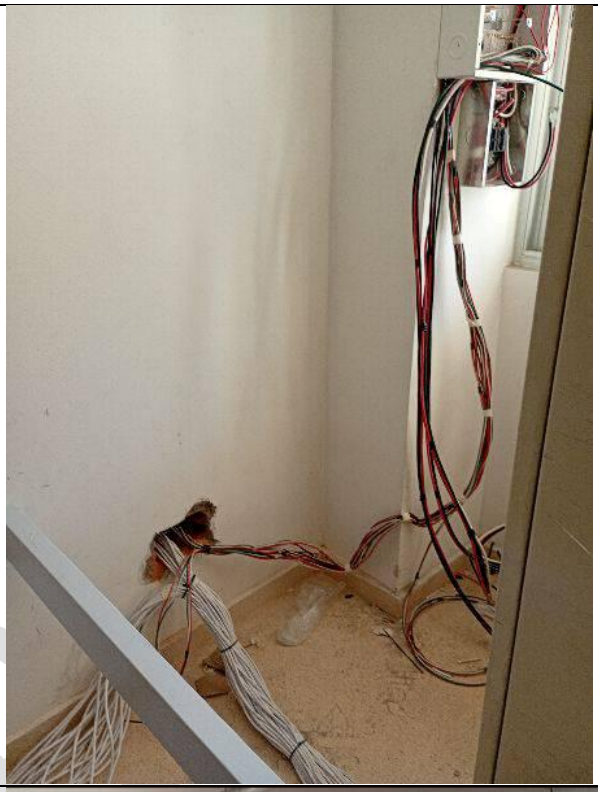





*Dirección: Carrera 78 N°45g-62 floresta
*Email: servicioalcliente@computoner.com.co - tel 4447704

Computoner
Su aliado en tecnología









*Dirección: Carrera 78 N°45g-62 floresta
*Email: servicioalcliente@computoner.com.co - tel 4447704

Computoner
Su aliado en tecnología



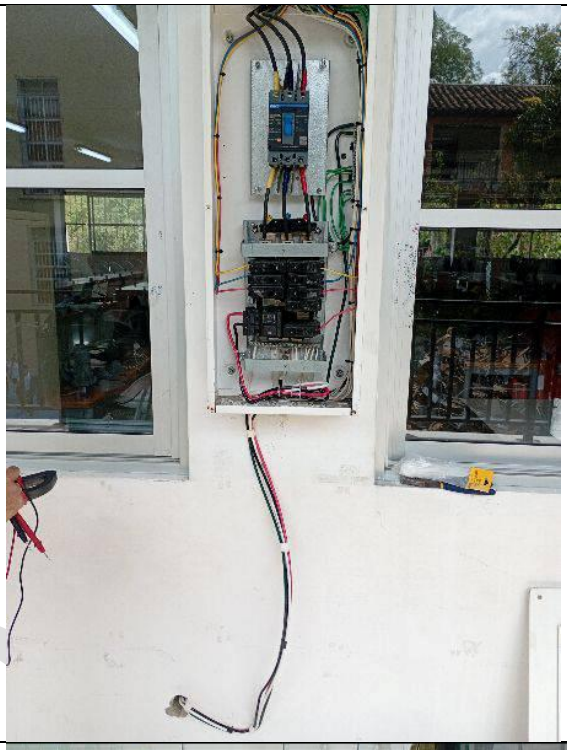



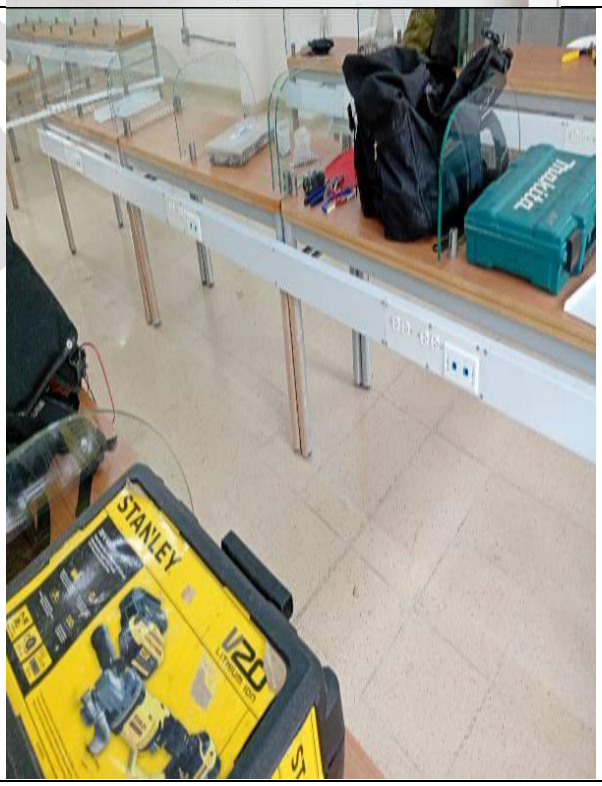

*Dirección: Carrera 78 N°45g-62 floresta
*Email: servicioalcliente@computoner.com.co - tel 4447704

Computoner
Su aliado en tecnología









*Dirección: Carrera 78 N°45g-62 floresta
*Email: servicioalcliente@computoner.com.co - tel 4447704

Computoner
Su aliado en tecnología









*Dirección: Carrera 78 N°45g-62 floresta
*Email: servicioalcliente@computoner.com.co - tel 4447704

Computoner
Su aliado en tecnología







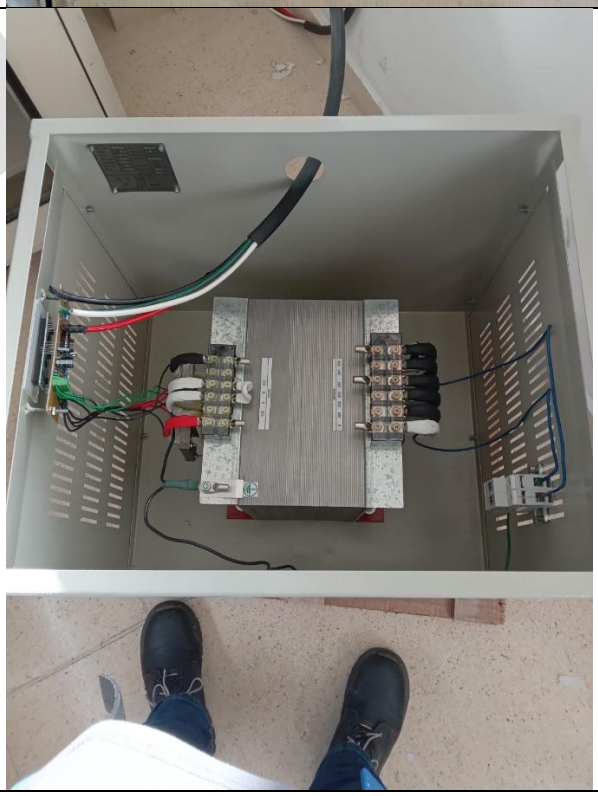

*Dirección: Carrera 78 N°45g-62 floresta
*Email: servicioalcliente@computoner.com.co - tel 4447704

Computoner
Su aliado en tecnología







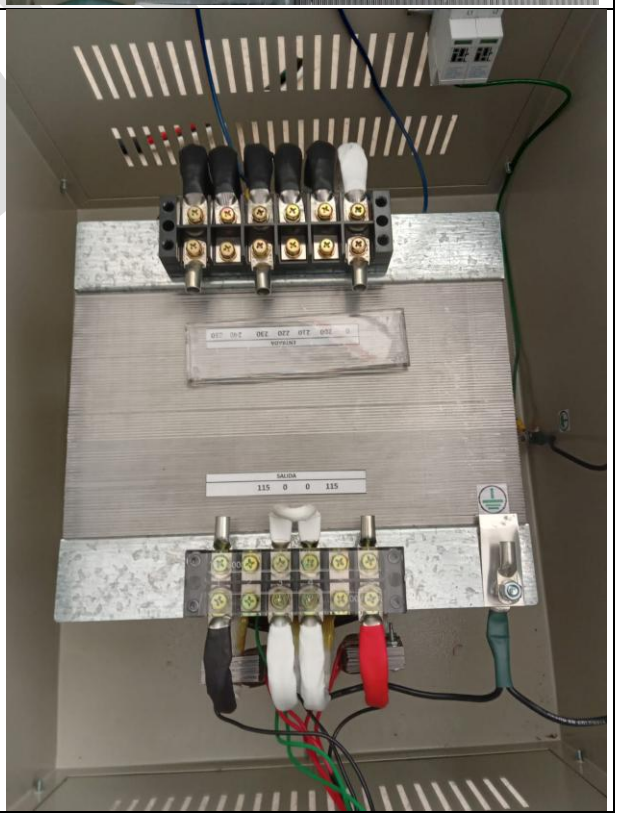

*Dirección: Carrera 78 N°45g-62 floresta
*Email: servicioalcliente@computoner.com.co - tel 4447704

Computoner
Su aliado en tecnología

	

INFORME

*Dirección: Carrera 78 N°45g-62 floresta
*Email: servicioalcliente@computoner.com.co - tel 4447704

PLANILLA INTEGRADA AUTOLIQUIDACIÓN APORTES
SOPORTE DE PAGO GENERAL

DATOS GENERALES DEL APORTANTE

TIPO IDENTIFICACIÓN:	NIT	NÚMERO DE IDENTIFICACIÓN:	71377271
NOMBRE Ó RAZÓN SOCIAL:			JOSE ALEXANDER ARBOLEDA CARDONA
CIUDAD/MUNICIPIO:	MEDELLIN	DEPARTAMENTO:	ANTIOQUIA
DIRECCIÓN:	CRA 78 45 G 62	TELÉFONO:	4447704
TIPO APORTANTE:	01-EMPLEADOR	CLASE APORTANTE:	B-MENOS DE 200 COTIZANTES
TIPO EMPRESA:	PRIVADA	ACTIVIDAD ECONOMICA:	Comercio al por menor de computadores, equipos pe
FORMA DE PRESENTACIÓN:	ÚNICO		
APORTANTE EXONERADO PAGO APORTES SALUD, SENA E ICBF (REFORMA TRIBUTARIA):	SI		

DATOS GENERALES DE LA PLANILLA

NÚMERO PLANILLA:	**6019364321**			TIPO DE PLANILLA:			E-EMPLEADOS
PERIODO COTIZACIÓN OTROS	MES mayo	AÑO	2026	PERIODO COTIZACIÓN SALUD:	MES junio	AÑO	2026
DÍAS DE MORA:	0						
FECHA PAGO (aaaa/mm/dd):	2026/06/05			NÚMERO AUTORIZACIÓN:	366699364		

TOTAL APORTES A PENSIÓN

ADMINISTRADORA		No. COTIZANTES	COTIZACIÓN	APORTES VOLUNTARIOS		FSP		MORA		TOTALES		
CÓDIGO	NOMBRE			EMPLEADOR	COTIZANTE	SOLIDARIDAD	SUBSISTENCIA	COTIZACIÓN	FSP	APORTES	MORA	VALOR PAGADO
25-14	25-14 COLPENSIONES	2	$ 854.700	$ 0	$ 0	$ 0	$ 0	$ 0	$ 0	$ 854.700	$ 0	$ 854.700
230201	230201- PROTECCION	4	$ 1.696.400	$ 0	$ 0	$ 0	$ 0	$ 0	$ 0	$ 1.696.400	$ 0	$ 1.696.400
SUBTOTALES:										**$ 2.551.100**	**$ 0**	**$ 2.551.100**

TOTAL APORTES A SALUD

ADMINISTRADORA		No. COTIZANTES	INCAPACIDAD POR ENFERMEDAD		LICENCIA MATERNIDAD		SALDO A FAVOR		LIQUIDACIÓN		MORA		TOTALES			
CÓDIGO	NOMBRE		NÚMERO AUTORIZACIÓN	VALOR	NÚMERO AUTORIZACIÓN	VALOR	PLANILLA	VALOR	COTIZACIÓN	VALOR ADRES	COTIZACIÓN	VALOR ADRES	APORTES	MORA	DESCUENTO	VALOR PAGADO
EPS010	CIA SURAMERICANA DE SERVICIOS DE SALUD	7		$ 0		$ 0		$ 0	$ 708.000	$ 0	$ 0	$ 0	$ 708.000	$ 0	$ 0	$ 708.000
SUBTOTALES:													**$ 708.000**	**$ 0**	**$ 0**	**$ 708.000**

TOTAL APORTES A RIESGOS PROFESIONALES

ADMINISTRADORA		No. COTIZANTES	INCAPACIDAD IRP			SALDO A FAVOR		LIQUIDACIÓN	TOTALES			
CÓDIGO	NOMBRE		NÚMERO AUTORIZACIÓN	VALOR	PAGO A OTROS RIESGOS	PLANILLA	VALOR	COTIZACIÓN	APORTES	MORA	DESCUENTO	VALOR PAGADO
14-11	14-11 - ARL SURA	7		$ 0	$ 0		$ 0	$ 472.200	$ 472.200	$ 0	$ 0	$ 472.200
SUBTOTALES:									**$ 472.200**	**$ 0**	**$ 0**	**$ 472.200**

TOTAL APORTES A CAJA DE COMPENSACIÓN FAMILIAR

ADMINISTRADORA		No. COTIZANTES	TOTALES		
CÓDIGO	NOMBRE		APORTES	MORA	VALOR PAGADO
CCF04	CCF04-CCF DE ANTIOQUIA	7	$ 708.000	$ 0	$ 708.000
SUBTOTALES:			**$ 708.000**	**$ 0**	**$ 708.000**

LIQUIDACIÓN DETALLADA APORTES

DATOS DEL COTIZANTE										NOVEDADES															SEGURIDAD SOCIAL																				PARAFISCALES					
																									PENSIÓN								SALUD						ARP							CCF		SENA	ICBF	ESAP	MINEDU
Nº	IDENTIFICACIÓN	NOMBRES	TIPO COTIZANTE	SUBTIPO COTIZANTE	SALARIO BÁSICO	TIPO DE SALARIO	COLOMBIANO	EXTRANJERO	REFORMA TRIBUTARIA	ING	RET	TDE	TAE	TDP	TAP	COR	VSP	VST	SLN	COM	IGE	LMA	VAC	AVP	VCT	IRP	ADMIN	DÍAS COT	IBC	COTIZACIÓN	FSP		APORTES VOLUNTARIOS		INDICADOR TARIFA ESPECIAL	TOTAL APORTE	ADMIN	DÍAS COT	IBC	COTIZACIÓN	VALOR ADRES	TOTAL APORTE	ADMIN	DÍAS COT	IBC	CENTRO DE TRABAJO	TOTAL APORTE	DÍAS COT	IBC	ADMIN	TOTAL APORTE	TOTAL APORTE	TOTAL APORTE	TOTAL APORTE	TOTAL APORTE
																														SUBSISTENCIA	SOLIDARIDAD	EMPLEADOR	EMPLEADO																														
1	CC 1007460098	RIOS VERA DANIEL SEBASTIAN	DEPEND		$ 3.400.000	FIJO			SI																	230201-PROTECCION	30	$ 3.400.000	$ 544.000	$ 0	$ 0	$ 0	$ 0	Normal	$ 544.000	CIA SURAMERICANA DE SERVICIOS DE SALUD	30	$ 3.400.000	$ 136.000	$ 0	$ 136.000	14-11 - ARL SURA	30	$ 3.400.000	100746009	$ 17.800	30	$ 3.400.000	CCF04-CCF DE ANTIOQUIA	$ 136.000	$ 0	$ 0	$ 0	$ 0
2	CC 1020413048	MORALES ACEVEDO JOHANNA ANDREA	DEPEND		$ 2.151.216	FIJO			SI																	230201-PROTECCION	30	$ 2.151.216	$ 344.200	$ 0	$ 0	$ 0	$ 0	Normal	$ 344.200	CIA SURAMERICANA DE SERVICIOS DE SALUD	30	$ 2.151.216	$ 86.100	$ 0	$ 86.100	14-11 - ARL SURA	30	$ 2.151.216	102041304	$ 11.300	30	$ 2.151.216	CCF04-CCF DE ANTIOQUIA	$ 86.100	$ 0	$ 0	$ 0	$ 0
3	CC 1037584564	PUERTA VANEGAS SAUL ANDRES	DEPEND		$ 2.900.000	FIJO			SI																	230201-PROTECCION	30	$ 2.900.000	$ 464.000	$ 0	$ 0	$ 0	$ 0	Normal	$ 464.000	CIA SURAMERICANA DE SERVICIOS DE SALUD	30	$ 2.900.000	$ 116.000	$ 0	$ 116.000	14-11 - ARL SURA	30	$ 2.900.000	103758456	$ 201.900	30	$ 2.900.000	CCF04-CCF DE ANTIOQUIA	$ 116.000	$ 0	$ 0	$ 0	$ 0
4	CC 1039023001	ROMAN ALZATE ORLANDO AUGUSTO	DEPEND		$ 2.091.794	FIJO			SI																	25-14 COLPENSIONES	30	$ 2.091.794	$ 334.700	$ 0	$ 0	$ 0	$ 0	Normal	$ 334.700	CIA SURAMERICANA DE SERVICIOS DE SALUD	30	$ 2.091.794	$ 83.700	$ 0	$ 83.700	14-11 - ARL SURA	30	$ 2.091.794	103902300	$ 91.000	30	$ 2.091.794	CCF04-CCF DE ANTIOQUIA	$ 83.700	$ 0	$ 0	$ 0	$ 0
5	CC 32207668	CARDONA GAVIRIA MARIBEL	DEPEND		$ 3.250.000	FIJO			SI																	25-14 COLPENSIONES	30	$ 3.250.000	$ 520.000	$ 0	$ 0	$ 0	$ 0	Normal	$ 520.000	CIA SURAMERICANA DE SERVICIOS DE SALUD	30	$ 3.250.000	$ 130.000	$ 0	$ 130.000	14-11 - ARL SURA	30	$ 3.250.000	32207668	$ 17.000	30	$ 3.250.000	CCF04-CCF DE ANTIOQUIA	$ 130.000	$ 0	$ 0	$ 0	$ 0
6	CC 43798799	METAUTE PANIAGUA GILMA AREIZA	DEPEND		$ 2.151.216	FIJO			SI																	230201-PROTECCION	30	$ 2.151.216	$ 344.200	$ 0	$ 0	$ 0	$ 0	Normal	$ 344.200	CIA SURAMERICANA DE SERVICIOS DE SALUD	30	$ 2.151.216	$ 86.100	$ 0	$ 86.100	14-11 - ARL SURA	30	$ 2.151.216	1	$ 11.300	30	$ 2.151.216	CCF04-CCF DE ANTIOQUIA	$ 86.100	$ 0	$ 0	$ 0	$ 0
7	CC 71633231	MARIN ZAPATA OSCAR FERNANDO	DEPEND	PENS VEJ ACT	$ 1.750.905	FIJO			SI																			$ 0	$ 0	$ 0	$ 0	$ 0	$ 0		$ 0	CIA SURAMERICANA DE SERVICIOS DE SALUD	30	$ 1.750.905	$ 70.100	$ 0	$ 70.100	14-11 - ARL SURA	30	$ 1.750.905	71633231	$ 121.900	30	$ 1.750.905	CCF04-CCF DE ANTIOQUIA	$ 70.100	$ 0	$ 0	$ 0	$ 0

Planilla Pagada