INFORME DE ACTIVIDADES No. 5/5

FECHA DE RADICACION	ALCALDIA MUNICIPAL DURANIA NORTE DE SANTANDER Radicado: 0533 Fecha: 02 JUL 2026 Hora: 11:22 Folios: 27 Recibidos: Margoth Zabala

Número del contrato:	PRESTACION DE SERVICIOS No. 041-2026
Periodo del reporte:	1 DE JUNIO AL 30 DE JUNIO DE 2026
Objeto del contrato:	APOYO A LA GESTION PARA ADELANTAR ACCIONES ORIENTADAS EN EL AREA DE FORMACION Y CAPACITACION EN MANUALIDADES, BISUTERIA Y ARTES PLASTICAS EN LAS ESCUELAS DE FOMENTO CULTURAL EN EL MUNICIPIO DE DURANIA NS
Contratista:	YORLEY ZAPATA ORDUZ

ACTIVIDADES ESPECIFICAS

- Generar y brindar a la comunidad oportunidades de participación en los procesos de iniciación, formación y fomento de actividades artísticas y culturales en el área de ARTES PLASTICAS, MANUALIDADES Y BISUTERIA como contribución al desarrollo integral del individuo para el mejoramiento de la calidad de vida de los habitantes del municipio de Durania (NS)
- Promocionar las diferentes expresiones culturales y multiculturales a través de la creación y/o reactivación de la escuela de formación en el área de ARTES PLASTICAS, MANUALIDADES Y BISUTERIA en el municipio de Durania (NS)
- Apoyar grupos de trabajo en los niveles de formación: sensibilización, exploración, formación básica y/o formación complementaria en el área de ARTES PLASTICAS, MANUALIDADES Y BISUTERIA en el municipio de Durania (NS)

INFORME DE ACTIVIDADES No. 5/5

ACTIVIDADES REALIZADAS

ACTIVIDAD 1 Se llevó a cabo una jornada de manualidades con la participación de los adultos mayores del sector Las Aguadas, promoviendo espacios de integración, recreación y aprendizaje. Durante la actividad, los participantes elaboraron diferentes trabajos manuales que fortalecieron su creatividad, motricidad fina, concentración y coordinación.

Asimismo, la jornada fomentó la convivencia, el trabajo en equipo y la interacción social, contribuyendo al bienestar emocional de los asistentes y favoreciendo el aprovechamiento del tiempo libre mediante actividades lúdicas y ocupacionales.

ACTIVIDAD 2 Se brindó apoyo en la elaboración del pesebre ecológico organizado por la Oficina de Cultura, participando en el diseño, armado y decoración de la estructura mediante el uso de materiales reciclables y reutilizables. Esta actividad contribuyó al fortalecimiento del trabajo en equipo, la creatividad y el compromiso con el cuidado del medio ambiente, además de apoyar el desarrollo de las actividades culturales y navideñas del municipio.

ACTIVIDAD 3 Se realizaron clases de bordado y tejido en la Sede Educativa La Golondrina, dirigidas a los participantes con el propósito de fortalecer habilidades manuales, fomentar la creatividad y promover el aprendizaje de técnicas artesanales. Durante la jornada se brindó acompañamiento en la elaboración de diferentes piezas, incentivando la paciencia, la concentración y el trabajo colaborativo.

Esta actividad contribuyó al aprovechamiento del tiempo libre, al rescate de las tradiciones artesanales y al fortalecimiento de los espacios de integración y participación comunitaria.

ACTIVIDAD 4 Se realizaron clases de dibujo y pintura con los niños de la Sede Educativa La Golondrina, promoviendo espacios de aprendizaje, creatividad y expresión artística. Durante la jornada, los participantes desarrollaron diferentes actividades de dibujo y pintura, fortaleciendo habilidades como la motricidad fina, la coordinación, la imaginación y la creatividad.

Asimismo, la actividad fomentó la participación activa, el trabajo en equipo, la convivencia y el aprovechamiento del tiempo libre, contribuyendo al desarrollo integral de los niños mediante experiencias artísticas y recreativas.

INFORME DE ACTIVIDADES No. 5/5

ACTIVIDAD 5: Se realizaron clases de bordado y crochet en la Sede Educativa La Golondrina, orientadas al aprendizaje y fortalecimiento de técnicas artesanales. Durante las jornadas, los participantes recibieron orientación en el manejo de materiales, puntadas básicas y elaboración de diferentes proyectos, promoviendo el desarrollo de habilidades manuales, la creatividad y la destreza.

Asimismo, la actividad fomentó la concentración, la paciencia, el trabajo colaborativo y el aprovechamiento del tiempo libre, contribuyendo al rescate de las tradiciones artesanales y al fortalecimiento de los espacios de integración y participación comunitaria.

FIRMA DEL CONTRATISTA

Yorley Zapata Orduz

YORLEY ZAPATA ORDUZ
C.C. No. 27.897.248 Durania (NS)

INFORME DE ACTIVIDADES No. 5/5

EVIDENCIA FOTOGRAFICAS

IMAGEN 1 DE LA ACTIVIDAD 1



IMAGEN 2 DE LA ACTIVIDAD 1



IMAGEN 1 DE LA ACTIVIDAD 2

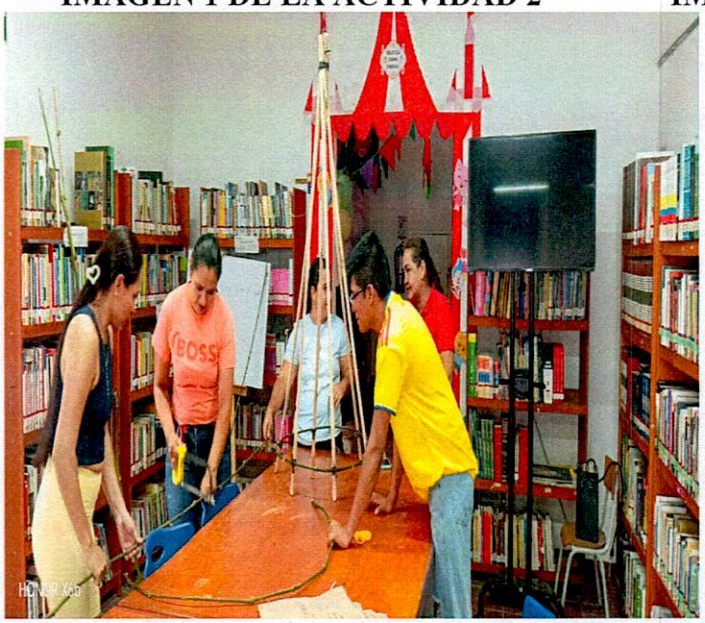

IMAGEN 2 DE LA ACTIVIDAD 2

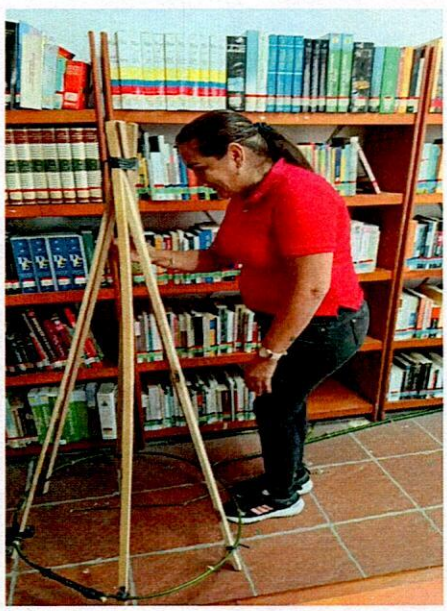

INFORME DE ACTIVIDADES No. 5/5

IMAGEN 1 DE LA ACTIVIDAD 3

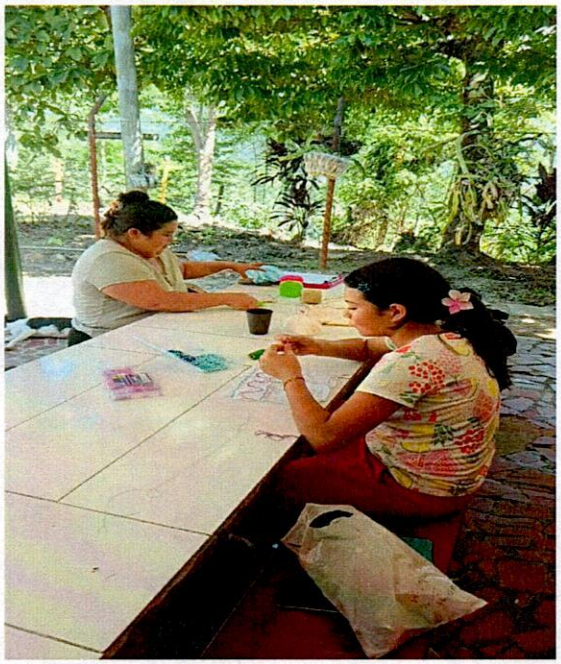

IMAGEN 2 DE LA ACTIVIDAD 3



IMAGEN 1 DE LA ACTIVIDAD 4



IMAGEN 2 DE LA ACTIVIDAD 4



INFORME DE ACTIVIDADES No. 5/5

IMAGEN 1 DE LA ACTIVIDAD 5



IMAGEN 2 DE LA ACTIVIDAD 5



PLANILLA INTEGRADA AUTOLIQUIDACIÓN APORTES

SOPORTE DE PAGO PARA EL COTIZANTE CC 27897248

Bancoomeva

DATOS GENERALES DEL APORTANTE

Nombre ó Razón Social	YORLEY ZAPATA ORDUZ		
Tipo Identificación	CÉDULA DE CIUDADANÍA	Número de Identificación	27897248
Ciudad/Municipio	DURANIA	Departamento	NORTE DE SANTANDER
Dirección	CALLE 8 # 1 - 61	Teléfono	9999999
Tipo Empresa	PRIVADA	Actividad Económica	Comercio al por mayor de
Tipo Aportante	02-INDEPENDIENTE	Clase Aportante	I-INDEPENDIENTE
Forma Presentación	ÚNICO		
APORTANTE EXONERADO PAGO APORTES SALUD, SENA E ICBF (REFORMA TRIBUTARIA):			NO

DATOS GENERALES DE LA PLANILLA

Número Planilla	**4658847895**	Tipo de Planilla	I-INDEPENDIENTES
Periodo Cotización Otros	junio / 2026	Periodo Cotización Salud	junio / 2026
Dias de Mora	0	Fecha Pago	2026/07/01
Número Autorización	9997290805		

INFORMACIÓN BÁSICA

Nombres	YORLEY	Apellidos	ZAPATA ORDUZ
Tipo de Identificación	CC	Número de Identificación	27897248
Tipo cotizante	INDEPENDIENTE CONTRATO	Subtipo Cotizante	INDEMN SUST/DEV SALDOS
Colombiano Temporalmente en el Exterior	NO	Extranjero no obligado a cotizar Pensión	NO
COTIZANTE EXONERADO PAGO APORTES SALUD, SENA E ICBF (REFORMA TRIBUTARIA) :			NO
Departamento	NORTE DE SANTANDER	Municipio	DURANIA
Salario Básico	$ 1.750.905	Tipo de Salario	

NOVEDADES

ING	RET	TDE	TAE	TDP	TAP	COR	VSP	VST	SLN	COM	IGE	LMA	VAC	AVP	VCT	IRP

APORTES REALIZADOS A SEGURIDAD SOCIAL

SALUD			
Dias	30	Administradora	EPS005-SANITAS S.A
Tarifa	12,500 %	IBC	$ 1.750.905
Nro Incapacidad por Enf. General		Cotización Obligatoria	$ 218.900
Nro Licencia de Maternidad		Valor	$ 0
Valor ADRES	$ 0	Valor	$ 0
		Total Aporte	**$ 218.900**

RIESGOS PROFESIONALES			
Dias	30	Administradora	14-23-POSITIVA COMPAÑIA DE
Clase de Riesgo	I	IBC	$ 1.750.905
Centro de Trabajo	27897248	Tarifa	0,522 %
		Total Aporte	**$ 9.200**

TOTAL PAGADO:	**$ 228.100**

EFECTY S.A.
NIT: 830.131.993-1
ORDEN DE SERVICIO

N. OS: 9649131666 DV: 473849
Cliente: 110263 PILA RECAUDO
Fecha: 01/07/2026 14:35:37
PAP: 998293
Identificacion: 27897248
Nombre: YORLY
Apellido 1: ZAPATA
Apellido 2: ORDUZ
TIPO DOCUMENTO: CEDULA DE CIUDADANIA
TELEFONO: 3207845694
Codigo Planilla: 4658847895
Periodo Pago: 2026/06
Valor Comision: 0
Valor Iva Comision 0
Referencia: 2789724 Valor: $228.100,00

Aplica condicione particulares con el cliente beneficiario
Conserve este recibo, es el unico soporte valido pa a atender cualquier reclamacion.
Para reclamaciones presente este recibo: Tel (1) 6510101.
servicioalcliente@efecty.com.co.
www.efe.ty.com.co

ACTA No. 5/5

En DURANIA (NS) a los 03 JUL 2026 en las instalaciones de la alcaldía Municipal se reunieron las siguientes personas; **YORLEY ZAPATA ORDUZ** quien ejerce como **SECRETARIA GOBIERNO** y quien actúa en calidad de SUPERVISOR del municipio de DURANIA (NS) y **LEYDY DAYANA JAIMES CONTRERAS** quien actúa como contratista, con el fin de verificar la ejecución del siguiente contrato:

1. CONTRATO No. Y FECHA	PRESTACION DE SERVICOS No. 041 DEL 19 ENERO 2026
2.REGISTRO PRESUPUESTAL	AL 011906 – AL 052826
3. CONTRATISTA	YORLEY ZAPATA ORDUZ
4. IDENTIFICACION	27897248
5. REGIMEN I.V.A.	SIMPLIFICADO
6. OBJETO	APOYO A LA GESTION PARA ADELANTAR ACCIONES ORIENTADAS EN EL AREA DE FORMACION Y CAPACITACION EN MANUALIDADES, BISUTERIA Y ARTES PLASTICAS EN LAS ESCUELAS DE FOMENTO CULTURAL EN EL MUNICIPIO DE DURANIA NS
7. DURACION INICIAL: CUATRO MESES OTRO SI: UN MES	CINCO MESES
8. VALOR DEL CONTRATO $9.800.000 **OTRO SI:** 2.450.000	$12.250.000
9. FORMA DE PAGO	SEGÚN ACTIVIDAD EJECUTADA
10. VALOR A PAGAR	$2.450.000
11. PERIODO DE PAGO	1 DE JUNIO AL 30 DE JUNIO DE 2026
12. PAGOS SALUD	SANITAS
No DE PLANILLA	4658847895
VALOR	$ 218.900
13. PAGOS RIESGOS LABORALES	POSITIVA
No DE PLANILLA	4658847895
VALOR	$ 9.200

ACTA No. 5/5

VERIFICACION DE ACTIVIDADES REALIZADAS

Se verifico el INFORME DE ACTIVIDADES presentado por el contratista encontrándose que guarda correspondencia con las obligaciones contenidas en el contrato suscrito.
Conforme a lo anterior, el SUPERVISOR del contrato CERTIFICA que **YORLEY ZAPATA ORDUZ** con C.C. N° **27897248** Expedida en **DURANIA,** cumplió a cabalidad con el objeto pactado en el Contrato de Prestación de Servicios aquí descrito en el periodo comprendido del **1 DE JUNIO AL 30 DE JUNIO DE 2026**

Igualmente, el contratista en mención, realizó los aportes correspondientes al Sistema Integral de Seguridad Social (Salud y Pensión), de conformidad a lo dispuesto en la Ley 100 de 1993, Ley 797 de 2003 y artículo 41 de la Ley 80 de 1993, para lo cual allegó los respectivos recibos de pago del periodo correspondiente, tal como lo exige el parágrafo 1° del artículo 23 de la Ley 1150 de 2007.

BALANCE FINANCIERO DEL CONTRATO

No. PAGO	VALOR
PRIMER PAGO	$2.450.000
SEGUNDO PAGO	$2.450.000
TERCER PAGO	$2.450.000
CUARTO PAGO	$2.450.000
QUINTO PAGO OTRO SI	$2.450.000
SALDO POR PAGAR	**0**

Para efectos de la retención en la fuente establecida en el parágrafo 2 del artículo 383 del Estatuto Tributario, en concordancia con el parágrafo 5 del Art. 206 del E.T., el beneficiario del pago informa:

- Por favor marcar con una (X) la respuesta según corresponda:

¿Es usted declarante del impuesto de renta?

SI ☐ NO ■

¿Subcontrató personal para prestar el servicio?

SI ☐ NO ■

¿Cuántos? _____

"Marcó SI, especificar la cantidad"

ACTA No. 5/5

Firma: Yorley Zapata Orduz

Nº Cédula: 27.897.248

EL INFORME DE ACTIVIDADES Y LOS DOCUMENTOS RELACIONADOS EN LA PRESENTE ACTA REPOSAN EN EL EXPEDIENTE DEL CONTRATO QUE SE ENCUENTRA EN LA SECRETARIA GENERAL DE LA ENTIDAD.

En constancia de lo anterior, se firma por los que en ella intervienen

Yorley Zapata Orduz

YORLEY ZAPATA ORDUZ
Contratista

LEYDY DAYANA JAIMES CONTRERAS
Supervisor

Durania (NS), 02 de JULIO del 2026.

EL MUNICIPIO DE DURANIA (NS)
Nit. 800099237-6

DEBE A:

YORLEY ZAPATA ORDUZ
C.C. No. 27.897.248 Durania (NS)

La suma de: **DOS MILLONES CUATROCIENTOS CINCUENTA MIL PESOS ($2.450.000,oo) M/CTE.**

Por concepto de: HONORARIOS POR PRESTACION DE SERVICIO del periodo comprendido del **1 DE JUNIO AL 30 DE JUNIO** derivados de la ejecución del CONTRATO DE PRESTACIÓN DE SERVICIOS No. **041** del **19 DE ENERO DE 2026**, cuyo objeto es**:** APOYO A LA GESTION PARA ADELANTAR ACCIONES ORIENTADAS EN EL AREA DE FORMACION Y CAPACITACION EN MANUALIDADES, BISUTERIA Y ARTES PLASTICAS EN LAS ESCUELAS DE FOMENTO CULTURAL EN EL MUNICIPIO DE DURANIA (NS).

Atentamente,

Yorley Zapata Orduz
YORLEY ZAPATA ORDUZ
C.C. No. 27.897.248 Durania (NS)

ANEXO TECNICO

CUENTA DE COBRO N°5
DEL CONTRATO N° 041

APOYO A LA GESTION PARA ADELANTAR ACCIONES ORIENTADAS EN EL AREA DE FORMACION Y CAPACITACION EN MANUALIDADES, BISUTERIA Y ARTES PLASTICAS EN LAS ESCUELAS DE FOMENTO CULTURAL EN EL MUNICIPIO DE DURANIA (NS)

VIGENCIA 2026

ALCANCES DEL CONTRATO

• Fortalecimiento de valores como la responsabilidad, la participación y el compromiso de los asistentes durante los procesos de formación, promoviendo el adecuado aprovechamiento de los recursos y materiales utilizados en cada actividad artística y creativa.

• Desarrollo de espacios de capacitación dirigidos a niños, niñas, madres y población adulta, orientados al aprendizaje de técnicas de manualidades, bisutería y artes plásticas mediante la elaboración de productos creativos con diferentes materiales y elementos decorativos.

• Acompañamiento y orientación durante las jornadas prácticas, favoreciendo el perfeccionamiento de las técnicas aplicadas, la creatividad, la dedicación en los procesos de elaboración y la mejora continua en la presentación de los trabajos realizados.

• Ejecución de actividades lúdicas y artísticas con los participantes de las escuelas de fomento cultural, fortaleciendo habilidades como la imaginación, la expresión artística, la coordinación motriz y la exploración de diferentes formas de creación.

• Promoción del trabajo colaborativo, la integración grupal y la sana convivencia mediante actividades que permitieron fortalecer la comunicación, la participación activa y el uso responsable de herramientas e insumos empleados en los talleres.

• Las actividades desarrolladas durante el periodo permitieron generar avances en las capacidades artísticas, manuales y creativas de los participantes, aportando al fortalecimiento cultural, al aprovechamiento del tiempo libre y al desarrollo de habilidades que favorecen el entorno social y comunitario.

EJECUCIÓN DE LAS ACTIVIDADES

Durante el periodo desarrollado se llevaron a cabo las actividades programadas en el marco del contrato de apoyo a la gestión, dando cumplimiento a las acciones orientadas al fortalecimiento de los procesos de formación artística y cultural en las escuelas de fomento cultural del municipio de Durania (N.S.).

En los diferentes espacios de formación se realizaron talleres enfocados en manualidades, bisutería y artes plásticas, dirigidos a población adulta, madres y participantes interesados en adquirir nuevos conocimientos y fortalecer sus habilidades creativas. Se trabajaron técnicas decorativas utilizando diversos materiales como mostacilla, lentejuelas, cristales, elementos artesanales y materiales reutilizables, promoviendo la elaboración de piezas con creatividad, dedicación y mejores acabados.

Asimismo, con los niños y niñas se desarrollaron actividades artísticas y recreativas mediante ejercicios de pintura, dibujo, recorte, pegado, modelado y creación de diferentes manualidades. Estas estrategias permitieron estimular la imaginación, fortalecer la motricidad fina, incentivar la expresión artística y favorecer la participación activa durante las jornadas.

Las actividades fueron realizadas mediante acompañamiento continuo, brindando orientación personalizada según las necesidades y capacidades de cada participante, generando espacios de aprendizaje participativos, inclusivos y dinámicos.

Durante el desarrollo de las jornadas se realizó seguimiento constante a los procesos de aprendizaje, evidenciando avances en la aplicación de técnicas artísticas, el fortalecimiento de habilidades creativas, la autonomía en la elaboración de trabajos manuales y la integración entre los participantes.


Niños que asistieron al mes de mayo
Comparación de asistencia por sede
Número de niños
6 niños (40.0%)
5 niños (20.0%)
6 niños (40.0%)
Biblioteca (6 niños)
Golondrina (5 niños)
Las Aguadas (6 niños)
Biblioteca 6 niños (40.0%)
Golondrina 5 niños (20.0%)
Las Aguadas 6 niños (40.0%)


Niñas que asistieron al mes de mayo
Comparación de asistencia por sede
Número de niñas
6 niñas 37.5%
0 niñas 0.0%
10 niñas 62.5%
Biblioteca (6 niñas)
Golondrina (0 niñas)
Las Aguadas (10 niñas)
Biblioteca 6 niñas (37.5%)
Golondrina 0 niñas (0.0%)
Las Aguadas 10 niñas (62.5%)

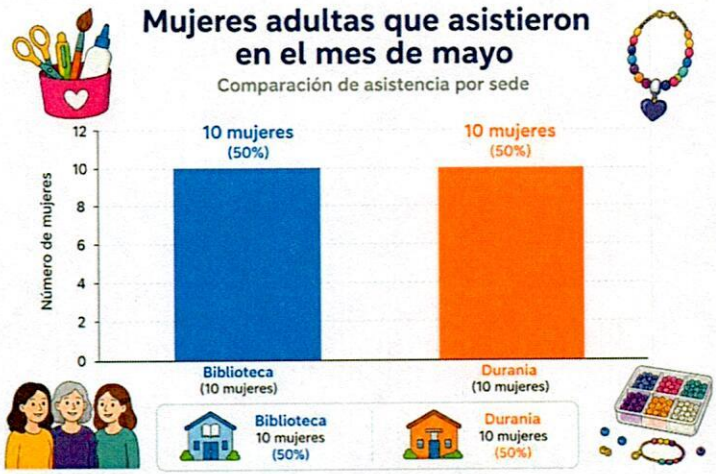
Mujeres adultas que asistieron en el mes de mayo
Comparación de asistencia por sede
Número de mujeres
10 mujeres (50%)
10 mujeres (50%)
Biblioteca (10 mujeres)
Durania (10 mujeres)
Biblioteca 10 mujeres (50%)
Durania 10 mujeres (50%)

Actividad de manualidades con los niños en el barrio las Aguadas


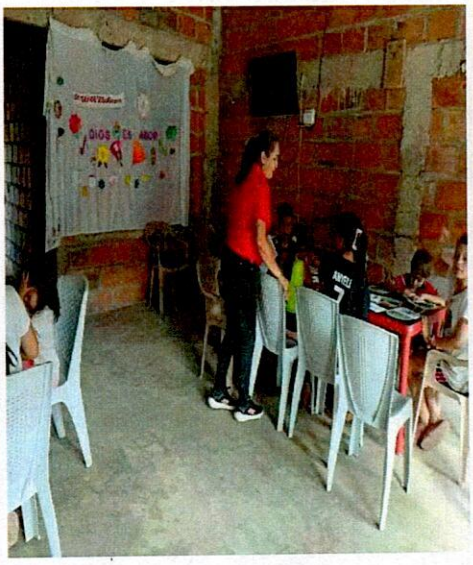


Actividad de manualidades con los niños en la vereda la Golondrina





Elaboración de pesebre ecológico

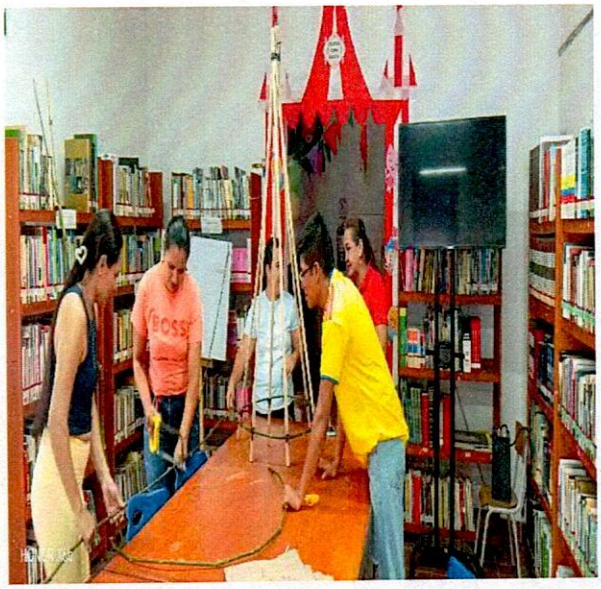

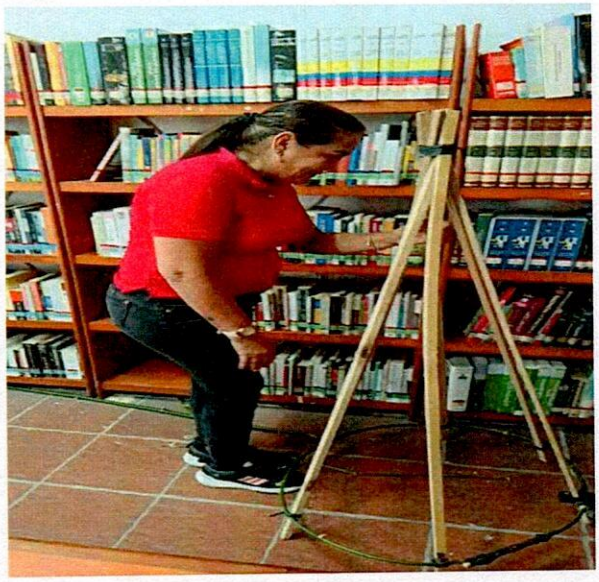

LOGROS

• Se logró fortalecer la participación activa de los asistentes en los espacios de formación artística, promoviendo el interés por aprender nuevas técnicas relacionadas con las manualidades, la bisutería y las artes plásticas.

• Se evidenciaron avances en el desarrollo de habilidades creativas y manuales mediante la elaboración de diferentes trabajos artesanales, permitiendo a los participantes mejorar la precisión, la dedicación y el manejo adecuado de materiales y herramientas.

• Con la población adulta se fortalecieron conocimientos en técnicas decorativas y procesos de creación artística, incentivando la creatividad, la autonomía y la elaboración de piezas con mejores acabados y detalles.

• En los niños y niñas se favoreció el desarrollo de la motricidad fina, la imaginación y la expresión artística a través de actividades prácticas como pintura, dibujo, recorte, pegado y construcción de manualidades.

• Se promovieron espacios de integración, compañerismo y trabajo colaborativo, fortaleciendo valores como la responsabilidad, el respeto, la comunicación y la participación durante las jornadas realizadas.

• Las actividades desarrolladas permitieron aportar al fortalecimiento cultural del municipio, brindando herramientas para el aprovechamiento del tiempo libre y generando experiencias significativas de aprendizaje mediante el arte y la creatividad

Yorley Zapata Orduz

YORLEY ZAPATA ORDUZ
CC.

ALCALDÍA DE DURANIA

REGISTRO DE MATRICULAS

Junio de 2026

mipg

Código:	CYD-FO-06
Versión:	0
Página:	1 DE 1

BRE DE FORMADOR: Yorley Zapata CANTIDAD DE ASISTENCIA: _____ LUGAR: _____ DESERCION: _____

NOMBRE COMPLETO	IDENTIFICACION	SEMANA 1					SEMANA 2					SEMANA 3					SEMANA 4					FIRMA
		L	M	M	J	V	L	M	M	J	V	L	M	M	J	V	L	M	M	J	V	
Guadalupe Moreno	1094642397				X																	
Maria Gabriela Amaya					X		X					X			X							
Josel David caceres	1094331042	X			X		X			X		X			X							
Eliana Lucia caceres	1094431042	X			X		X			X		X			X							
Asher Julian Rivera	1092548391	X								X												
Matias Patiño	1094642296	X					X			X		X										
Kilian Caceres	1091792183				X		X					X										
Juan David Martnez	1031858791	X			X		X					X			X							
David calvo	1092027883	X			X							X										
Marcol Josue calvo		X			X		X			X		X										
Emir Gafaro												X			X							
Yeimer Alexander Gafaro					X					X		X			X							
Dagus Yunior					X					X		X										
Mileidy Menduza					X					X												
Samay Parada												X										
Daniela A Sanchez												X										
Alison S Sanchez												X										
Gerson d Torres	1094642287											X										
Gilbeto J Moreno		X										X										

Escaneado con CamScanner

ALCALDÍA DE DURANIA

REGISTRO DE MATRICULAS

Curso de Manualidades y Crochet.
Junio 1-30 de 2026.

mipg

Código:	CYD-FO-06
Versión:	0
Página:	1 DE 1

NOMBRE DE FORMADOR: Yorley Zapata Ordaz CANTIDAD DE ASISTENCIA: _____ LUGAR: Sede Educativa La Golondrina DESERCION: _____

N°	NOMBRE COMPLETO	IDENTIFICACION	SEMANA 1					SEMANA 2					SEMANA 3					SEMANA 4					FIRMA
			L	M	M	J	V	L	M	M	J	V	L	M	M	J	V	L	M	M	J	V	
1	Norelvis Moncada	27697613					X					X					X						Norelvis Moncada
2	Ingrid Soto.	1090177688					X					X					X						Ingrid Soto U.
3	Danna Gabriela Osorio	1091991722					X					X					X						Danna Gabriela Osorio
4	Kimberly L. Estupiñan	1094642056					X					X					X						Kimberly Estupiñan
5	Olga Osorio	60395296					X					X					X						Olga Osorio
6	Mayerly Madero C.	37.396 960					X					X					X						Mayerly Madero C.
7																							
8																							
9																							
10																							
11																							
12																							
13																							
14																							
15																							
16																							
17																							
18																							
19																							
20																							
21.																							
22																							

ALCALDÍA DE DURANIA	REGISTRO DE MATRICULAS - Junio. - Julio. 2026	mipg	Código:	CYD-FO-06
			Versión:	0
			Página:	1 DE 1

NOMBRE DE FORMADOR: _____ CANTIDAD DE ASISTENCIAS _____ DESERCION _____

N°	NOMBRE COMPLETO	IDENTIFICACION	SEMANA 1					SEMANA 2					SEMANA 3					SEMANA 4					FIRMA
			L	M	M	J	V	L	M	M	J	V	L	M	M	J	V	L	M	M	J	V	
1	Maritza Duarte.	60349.078		X		X			X			X	X	X			X		X			X	Maritza Duarte Salvo.
2	MARIA CLAUDIA DIAZGRANADOS	60305751		X		X			X			X		X			X		X			X	
3	Martha C. Báez C.	27'695.924		X		X			X			X		X			X		X			X	
4	Liliana torres	37380470		X		X			X			X		X			X		X			X	Liliana Torres
5	Doris Rivera L.	27696365		X		X			X			X		X			X		X			X	Doris Rivera L.
6.	Ximena Pabon	1094426178		X		X			X			X		X			X		X			X	Ximena Pabón
7	Luz Astrid T	27800086		X		X			X			X		X			X		X				Luz Astrid T
8	marylu ortega	27696851		V		X			V			V		V			V		V				Marylu Ortega

ALCALDÍA DE DURANIA	**LISTADO DE ASISTENCIA EXTERNAS**	mipg modelo integrado de planeación y gestión — En Avance	**Código:** GEM –FO-01
			Versión: 01
			Página: 1 de 2

Fecha: 15-05-2026	**Hora Inicio:** 2:00 p.m	**Hora Final:** 3:00 pm	**Lugar:** Casa Vieja
Asunto/Objetivo: Bordado en Pedrera			

Tipo

Reunión		**Capacitación**		**Asistencia Técnica**

No.	Nombre y Apellido	Documento Iden.	Sexo		Ciclo Vital						Condición					Autorización uso de Datos		Etnia		Teléfono	Firma
			Femenino	Masculino	de 0 a 5	De 6 a 11	De 12 a 17	De 18 a 26	De 27 a 59	Mayor de 60	Pob. Víctima	Discapacitado	Adulto Mayor	Desmovilizado	Otra Condición	Si	No	Indígena	Otro		
1	Lucastrid T	27-80086	X					X	X												X Lucastrid T
2	Paris Rivera	27.696.365	X						X												Paris Rivera
3	Marta Ortega	27696851	X						X												Marta Ortega.
4	Ximena Pabón	1094426778	X						X												Ximena Pabón
5	Marilza Duarte	60349078	X						X												Marilza Duarte
6	Liliana T. Torres	37368770	X					X													

ALCALDÍA DE DURANIA

REGISTRO DE MATRICULAS

mipg

Código:	CYD-FO-06
Versión:	0
Página:	1 DE 1

NOMBRE DE FORMADOR: Yorley Zapata CANTIDAD DE ASISTENCIA: _____ LUGAR: _____ DESERCION: _____

N°	NOMBRE COMPLETO	IDENTIFICACION	SEMANA 1					SEMANA 2					SEMANA 3					SEMANA 4					FIRMA
			L	M	M	J	V	L	M	M	J	V	L	M	M	J	V	L	M	M	J	V	
1	Poris R. de Marquez	27.696.365			X		X		X		X			X		X			X		X		Poris R. de Marquez
2	[illegible]	27'695.924			X		X		X		X			X		X			X		X		[illegible]
3	[illegible]	27'695841			X		X		X		X			X		X			X		X		[illegible]
4	MARIA CLAUDIA ANDRADE	60305751			X		X		X		X			X		X			X		X		[illegible]
5	Liliana Torres	3736896			X		X		X		X			X		X			X		X		Liliana Torres
6	Ximena Pabón	1094426178			X		X		X		X			X		X			X		X		Ximena Pabón
7	Maritza Duarte	60349078			X		X		X		X			X		X			X		X		
8																							
9																							
10																							
11																							
12																							
13																							
14																							
15																							
16																							
17																							
18																							
19																							
20																							
21																							
22																							

ALCALDÍA DE DURANIA	**LISTADO DE ASISTENCIA EXTERNAS**	mipg modelo integrado de planeación y gestión — En Avance	**Código:**	GEM –FO-01
			Versión:	01
			Página:	1 de 2

Fecha:	**Hora Inicio:**	**Hora Final:**	**Lugar:** Sede Educativa La Golondrina.
Asunto/Objetivo:			**Tipo**

Reunión		**Capacitación**	X	**Asistencia Técnica**

No.	Nombre y Apellido	Documento Iden.	Sexo		Ciclo Vital						Condición					Autorización uso de Datos		Etnia		Teléfono	Firma
			Femenino	Masculino	de 0 a 5	De 6 a 11	De 12 a 17	De 18 a 26	De 27 a 59	Mayor de 60	Pob. Victima	Discapacitado	Adulto Mayor	Desmovilizado	Otra Condición	SI	No	Indígena	Otro		
1	Neimar Diezman.			X		X										X			X		Neimar Diez Man
2.	Yeimer, Fabian, Carrillo, T			X		X										X			X		Yeimer Fabian Carrillo - Toloza.
3.	-Jostin Orvey			X												X			X		-Jostin Orvey

ALCALDÍA DE DURANIA	LISTADO DE ASISTENCIA EXTERNAS	mipg En Avance — modelo integrado de planeación y gestión	Código:	GEM –FO-01
			Versión:	01
			Página:	1 de 2

Fecha:	Hora Inicio:	Hora Final:	Lugar:
05-07-2026	1:00 p.m	5:00 p.m	Sede Educativa La Golondrina.

Asunto/Objetivo: Clases de Bordado y tejido en crochet.

Tipo

Reunión		Capacitación		Asistencia Técnica

No.	Nombre y Apellido	Documento Iden.	Sexo		Ciclo Vital						Condición						Autorización uso de Datos		Etnia		Teléfono	Firma
			Femenino	Masculino	de 0 a 5	De 6 a 11	De 12 a 17	De 18 a 26	De 27 a 59	Mayor de 60	Pob. Víctima	Discapacitado	Adulto Mayor	Desmovilizado	Otra Condición		Si	No	Indígena	Otro		
1	Norelvis Moucada	27697613	X						X												3223937274	Norelvis Moucada
2	Ingrid Soto U.	1091017688	X						X												3118587312	Ingrid Soto U.
3	Danna Gabriela O.	1091991722	X				X														3125011006	Kimberly Estupiñan.
4	Kimberly L. Estupiñan M.	1094642056	X					X														Danna Gabriela O.
5	Olga Osorio	60345295																			3223302345	Olga Osorio
6	Mayerly Madero	37.396960																			3232637	Mayerly Madero

ALCALDÍA DE DURANIA	Matricula de registro de la zona rural	mipg	Código:	JUR-FO-12
			Versión:	00
			Página:	1 de 1

PLANILLA DE REGISTRO

Docente		Lugar:	
Fecha:		Cantidad	

N°	Nombre completo	Edad	grado	Documento	Teléfono	Firma
1	Danna Osorio	12	7	1091991722	3208934164	Danna Osorio
2	Olga Osorio	48		60395896	3223302345	Olga Osorio
3	Neimar Diazmoo	10	3		3223302345	Neimar. Diaz
4	Yorley Zapata Ortiz	58	4	27897248	3217875133	Yorley Zapata
5	Mayerly Madero C.	44		37.396960	3223263477	Mayerly M.
6	Norelvis Moncada	42	5°	27697613	3223937274	Norelvis Moncada
7	Eider Estupiñan M	15	11	1094426868	3224103304	Eider E. M.
8	Kimberly L. Estupiñan Moncada	20	11	1094642056	3125011006	~~Kimberly Estupiñan~~
9	Albert J. Contreras R	32		1090471570	3212123692	
10						
11						
12						
13						
14						
15						
16						
17						
18						
19						
20						
21						
22						
23						
24						
25						
26						
27						
28						

Alcaldía de Durania	RECORD DE VISITAS ESCUELAS DE FORMACION MUNICIPIO DE DURANIA	Código:	ASI –FO-01
		Versión:	00
		Página:	1 de 1

Fecha: Jueves / 1 / 15 ESCUELA : Sede Educativa La Golondrina
Usuario: _____

Tipo de asistencia: DEPORTIVA ☐ Literatura ☐ ambiental ☐ tic ☐ otro ☑
Objetivo de visita

Clases de Manualidades

Recomendaciones: _____

¿Ha implementado las recomendaciones realizadas en la visita anterior?

Si ____ No ____

Por qué? _____

Firma docente : _____ firma de contratita: Yorley Zapata O.

Alcaldía de Durania	RECORD DE VISITAS UNIDAD MUNICIPAL DE ASISTENCIA AGROPECUARIA MUNICIPIO DE DURANIA	Código:	ASI –FO-01
		Versión:	00
		Página:	1 de 2

Fecha: 06 / 28 / 2026 ESCUELA : Sede Educativa La Golondrina
Usuario: _____

Tipo de asistencia: DEPORTIVA ☐ Literatura ☐ ambiental ☐ tic ☐
Objetivo de visita

Clases de Manualidades

Recomendaciones: _____

¿Ha implementado las recomendaciones realizadas en la visita anterior?

Si ____ No ____

Por qué? _____

Firma docente: _____ firma de contratita: Yorley Zapata Ordaz

Powered by CamScanner