ACTA No. 5/5

FECHA DE RADICACIÓN	ALCALDIA MUNICIPAL DURANIA NORTE DE SANTANDER Radicado: 0545 Fecha: 02 JUN 2026 Hora: 3:17 Folios: 51 Recibido: Margoth Zabala

Número del contrato:	CONTRATO DE PRESTACIÓN DE SERVICIOS N° 077 DEL 2026
Periodo del reporte:	**1 DE JUNIO A 30 DE JUNIO DE 2026**
Objeto del contrato:	APOYO A LA GESTION EN LA VACUNACION EN PREVENCION Y CONTROL CONTRA CARBON SINTOMATICO, EDEMA MALIGNO, SEPTICEMIA Y 8 CEPAS MÁS BOVINA EN ESPECIES ANIMALES (BOVINOS) EN EL L MUNICIPIO DE DURANIA (NS).
Contratista:	PABLO EMILIO DELGADO SANCHEZ

ACTIVIDADES ESPECÍFICAS DEL CONTRATO

1. Inmunizar a GANADO BOVINO con la vacuna de carbón triple(septicemia hemorrágica, carbón sintomático y edema maligno en las veredas Platanala, Retiro, Buenavista, Cedro parte alta, San Juan y Morretón parte alta, Batatal, Chuspa y algunos predios de Hato Viejo y Tejarito, Cuchilla y Golondrina en el municipio de Durania(NS).
2. Cubrir el 75% del territorio rural del municipio de Durania mediante la acción de aplicación de la vacuna TRIPLE BOVINA como mecanismo de defensa contra las enfermedades.
3. Dar cumplimiento a las normas establecidas en referencia a sanidad animal, buenas practicas ganaderas (BPG) y salud pública.
4. Controlar la transmisión de la infección, eliminar la enfermedad y la erradicación de los virus o bacterias que las causan.
5. Entregar record de visitas ASI-FO-01, evidencia fotográfica y consolidado de las actividades
6. Conservar la cadena de frio y los protocolos de bioseguridad.

ACTA No. 5/5

7. Las demás que sean necesarias para el adecuado cumplimiento del objeto contratado y/o el supervisor del contrato le sugiera.

ACTIVIDADES REALIZADAS EN EL MES DE JUNIO DE 2026

A1. Se realizó la Inmunización a GANADO BOVINO con la vacuna de carbón triple (septicemia hemorrágica, carbón sintomático y edema maligno) en 34 fincas en las siguientes veredas Golondrina (152 Bovinos), la cuchilla (13 Bovinos), el Cedro (26 Bovinos), Batatal (65 Bovinos), Almendral (105 Bovinos), la Chuspa (93 Bovinos), Tejarito (76 Bovinos), Hato viejo (615 Bovinos), Morretón (160 Bovinos), el municipio de Durania (NS).

CONSOLIDADO CENSO POBLACIONAL - VACUNACION CARBÓN SINTOMÁTICO - SEPTICEMIA HEMORRAGICA							
N°	PROPIETARIO	CEDULA	CELULAR	VEREDA	PREDIO	FECHA	N° ANIMALES
1	LUIS DOMINGO RODRIGUEZ RODRIGUEZ	5794098	3207721990	GOLONDRINA	GOLONDRINA	2/06/2026	32
2	ANTONIA ESTUPIÑAN	37254846	3115860445	GOLONDRINA	LA ESMERALDA	2/06/2026	3
3	MANUEL YESID VILLAMIZAR LOBO	10940519759	3107756065	GOLONDRINA	VILLA INES	2/06/2026	12
4	ARLEY STIVEN GUEVARA PEREZ	1093788576	3227319696	GOLONDRINA	AZUL GRANA	3/06/2026	87
5	EDILIA BURGOS GOMEZ	28469025	3207721990	GOLONDRINA	VILLA PRADA	4/06/2026	7
6	JORGE ELIECER HERNANDEZ BORMITA	1094427596	3224117506	GOLONDRINA	PUERTO ARTURO	4/06/2026	11
7	LUIS ANTONIO HERNANDEZ ALBA	5450026	3143687173	CUCHILLA	ALTAMIRA	5/06/2026	4
8	REYES LIBARDO GALLO OSORIO	1092154119	3231764640	CUCHILLA	PALESTINA	5/06/2026	9
9	JAIRO GUTIERREZ GARAY	1091803730	3224130976	CEDRO	POMARROSO	9/06/2026	20
10	ANA MILENA GUERRERO ACERO	23324495	3107785020	CEDRO	LA HOLLADA	9/06/2026	6
11	SAMUEL RINCON DAVILA	5439836	3119765290	BATATAL	MONTUOSA	10/06/2026	5
12	HERNANDO MAZO CASTRO	15906486	3114760334	BATATAL	LA FLORIDA	10/06/2026	36
13	CARMEN MELO RUIZ	60324191	3143314975	BATATAL	SAN MARINO	11/06/2026	5
14	HEBEN JOJAN PEÑA PEÑA	100177852	3003115492	BATATAL	BATATAL	11/06/2026	3
15	EDUARDO CONTRERAS GELVEZ	5440579	3204518810	BATATAL	MATA DE MAMON	11/06/2026	16
16	JOSE LUIS ESPINEL RODRIGUEZ	88222614	3017040135	ALMENDRAL	VERSALLES	12/06/2026	39
17	OVIDIO CLARO ROPERO	13563046	3216287828	ALMENDRAL	LA RETIRADA	12/06/2026	12
18	GLADYS TERESA RAMIREZ	37212141	3124691213	ALMENDRAL	SAN ISIDRO	13/06/2026	23
19	ANDRES GILLERMO TORRES TORRES	1193380236	3012022969	ALMENDRAL	DIAMANTE	13/06/2026	21
20	JESUS DELGADO PARRA	13243758	3204549745	ALMENDRAL	SIBERIA	13/06/2026	10
21	GONZALO SALAZAR CHIPAGRA	5441150	3226256334	CHUSPA	CAMPO HERMOSO	17/06/2026	29
22	NINE YAJAIRA IBARRA PEÑALOZA	27697548	3222118751	CHUSPA	SAN RAFAEL	18/06/2026	46
23	LUZ ELBA SUAREZ URIBE	60356169	3005561085	CHUSPA	VILLA LECERO	18/06/2026	18
24	JOSE ESTUPIÑAN TORRES	5441166	3103446504	TEJARITO	PUERTO BELLO	19/06/2026	38
25	MANUEL ANTONIO NIÑO RUBIO	5489033	3114946792	TEJARITO	PILETOS	19/06/2026	38
26	MARGARITA MEDINA VILLAN	27700069	3229278973	HATO VIEJO	LA VENGANZA	22/06/2026	130
27	RAMIRO VARGAS RIVERA	13486383	3117542030	HATO VIEJO	CARACOLI	23/06/2026	100
28	CARMEN ALICIA RIVERO DE VARGAS	13486383	3227572734	HATO VIEJO	LA CEIBA	24/06/2026-25/06/2026	385
29	ALEXANDER CRUZ	88226435	3209157444	MORRETON	PALMIRA	26/06/2026	24
30	HERNANDO VILLAMIZAR OCHOA	13508884	3103362053	MORRETON	EL PLACER	26/06/2026	25
31	CAMPO ELIAS JAIMES	13444440	3144210135	MORRETON	RAMPACHO	26/06/2026	10
32	LUZ MARINA MOGOLLON	27788683	3144210135	MORRETON	PRIMAVERA	27/06/2026	56
33	NELSON MORENO RIVERA	88158309	3181090320	MORRETON	CAMPO HERMOSO	27/06/2026	30
34	CARMEN CECILIA RIVERO DE MORENO	27686201	3181090320	MORRETON	CHINCHINA	27/06/2026	15
							1305
	PROGRAMACION						

ACTA No. 5/5

A2. Se Cubrió el **75 %** del territorio rural del municipio de Durania mediante la acción de aplicación de la vacuna TRIPLE BOVINA como mecanismo de defensa contra las enfermedades **LOTE CO2512004** 12/2027 aplicación de **1305** dosis en las veredas anteriormente mencionadas.

A3. Dar cumplimiento a las normas establecidas en referencia a sanidad animal, buenas practicas ganaderas (BPG) y salud pública.

A4. Entrega de 34 record de visitas ASI-FO-01, evidencia fotográfica y consolidado de las actividades.

A5. Conservación de la cadena de frio y los protocolos de bioseguridad.

PABLO EMILIO DELGADO SANCHEZ
C.C. No. 13.456.762 DE CUCUTA

ACTA No. 5/5

EVIDENCIAS FOTOGRÁFICAS

Imagen No. 01 – Relacionar con Actividad No. 01 y 02

Finca la Golondrina Vereda Golondrina

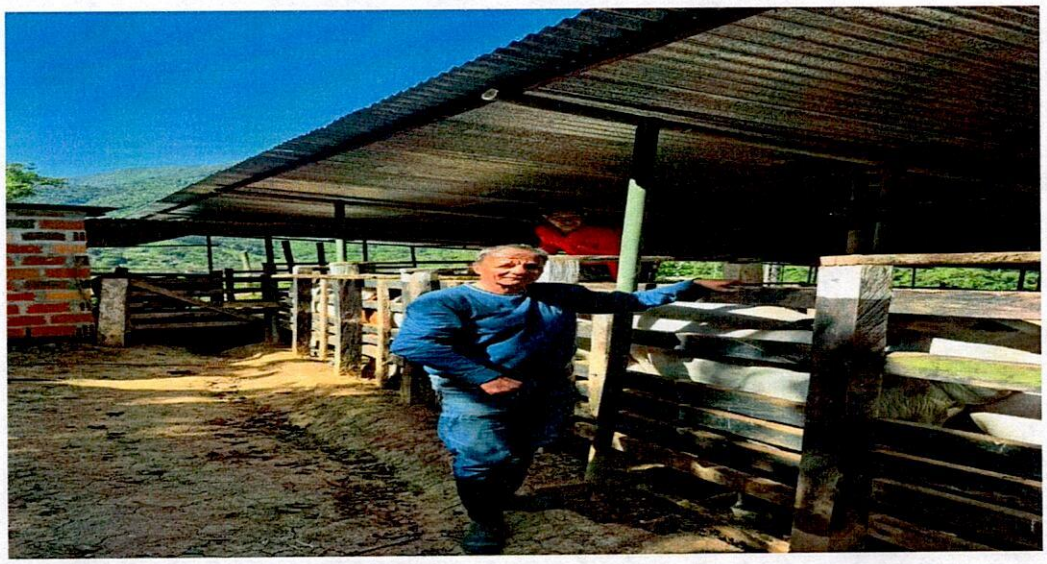

Imagen No. 02 – Relacionar con Actividad No 01 y 02

Finca Azul Grana Vereda Golondrina



ACTA No. 5/5

Imagen No. 03 – Relacionar con Actividad No. 01 y 02

Finca La Palestina Vereda La Cuchilla



Imagen No. 04 – Relacionar con Actividad No. 01 y 02

Finca Altamira Vereda La Cuchilla



ACTA No. 5/5

Imagen No. 05 – Relacionar con Actividad No. 01 y 02

Finca Pomarroso Vereda El Cedro



Imagen No. 06 – Relacionar con Actividad No. 01 y 02

Finca La Ollada Vereda El Cedro

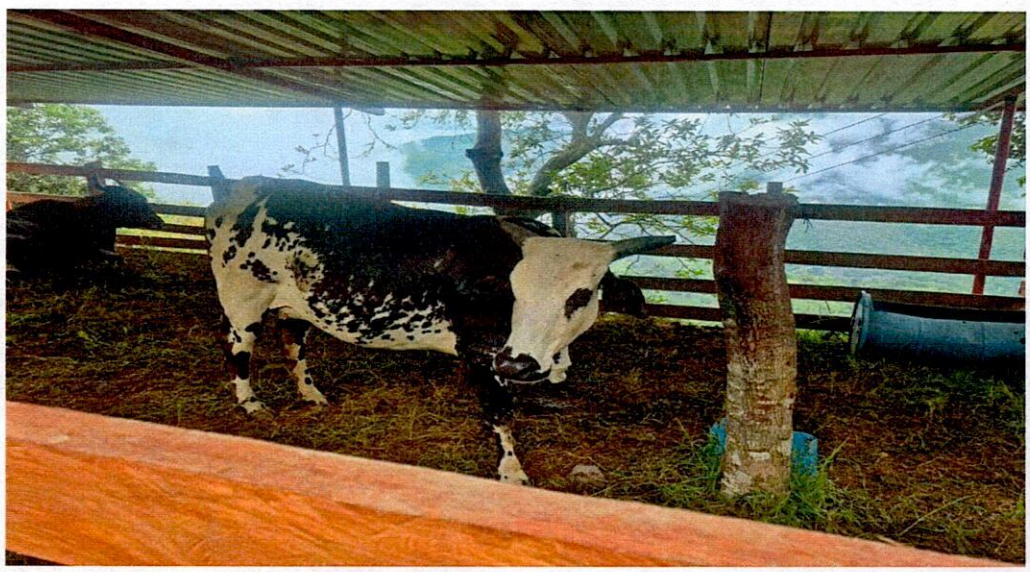

ACTA No. 5/5

Imagen No. 07 – Relacionar con Actividad No. 01 y 02

Finca La Retirada Vereda Almendral



Imagen No. 08 – Relacionar con Actividad No. 01 y 02

Finca El Diamante Vereda Almendral



ACTA No. 5/5

Imagen No. 09 – Relacionar con Actividad No. 01 y 02

Finca La Primavera Vereda Morretón



Imagen No. 10 – Relacionar con Actividad No. 01 y 02

Finca Caracoli Vereda Hato Viejo



ACTA No. 5/5

Imagen No. 01– Relacionar con Actividad No. 06

Biológicos



Imagen No. 02– Relacionar con Actividad No. 06

Desechos



ANEXOS:

- 34 # Record de visitas ASI-FO-01
- Evidencias fotográficas
- Consolidado de actividades

ACTA No. 5/5

En DURANIA (NS) a los 03 JUL 2026 en las instalaciones de la alcaldía Municipal se reunieron las siguientes personas: **NANCY STELLA BECERRA MENDOZA** quien ejerce como **TECNICO OPERATIVO UMATA** y quien actúa en calidad de SUPERVISOR del municipio de DURANIA (NS) y **PABLO EMILIO DELGADO SANCHEZ** quien actúa como contratista, con el fin de verificar la ejecución del siguiente contrato:

1. CONTRATO No. Y FECHA	PRESTACIÓN DE SERVICIOS N° 077 DEL 26 DE ENERO DE 2026
2. REGISTRO PRESUPUESTAL	**012601-052851**
3. CONTRATISTA	**PABLO EMILIO DELGADO SANCHEZ**
4. IDENTIFICACION	13.456.762 DE CUCUTA
5. REGIMEN I.V.A.	SIMPLIFICADO
6. OBJETO	APOYO A LA GESTION EN LA VACUNACION EN PREVENCION Y CONTROL CONTRA CARBON SINTOMATICO, EDEMA MALIGNO, SEPTICEMIA Y 8 CEPAS MÁS BOVINA EN ESPECIES ANIMALES (BOVINOS) EN EL L MUNICIPIO DE DURANIA (NS).
7. DURACION INICIAL: CUATRO (4) MESES	CINCO (5) MESES
DURACION ADICION : UN (1) MES	
8. VALOR DEL CONTRATO INICIAL:	$ 9.200.000,00
VALOR ADICION DEL CONTRATO:	$ 2.300.000,00
9. FORMA DE PAGO	SEGÚN ACTIVIDAD EJECUTADA
10. VALOR A PAGAR	$ 2.300.000.oo
11. PERIODO DE PAGO	**1 DE JUNIO A 30 DE JUNIO DE 2026**
12. PAGOS SALUD	COOSALUD EPS
No DE PLANILLA	**9506942227**
VALOR	$ 218.900
13. PAGOS RIESGOS LABORALES	POSITIVA
No DE PLANILLA	**9506942227**
VALOR	$ 18.300

ACTA No. 5/5

VERIFICACIÓN DE ACTIVIDADES REALIZADAS

Se verificó el INFORME DE ACTIVIDADES presentado por el contratista encontrándose que guarda correspondencia con las obligaciones contenidas en el contrato suscrito.

Conforme a lo anterior, el SUPERVISOR del contrato CERTIFICA que **PABLO EMILIO DELGADO SANCHEZ** con C.C. 13.456.762 expedida en **CUCUTA (NS)**, cumplió a cabalidad con el objeto pactado en el Contrato de Prestación de Servicios aquí descrito en el periodo comprendido entre el **1 DE JUNIO A 30 DE JUNIO DE 2026.**

Igualmente, el contratista en mención, realizó los aportes correspondientes al Sistema Integral de Seguridad Social (Salud y Pensión), de conformidad a lo dispuesto en la Ley 100 de 1993, Ley 797 de 2003 y artículo 41 de la Ley 80 de 1993, para lo cual allegó los respectivos recibos de pago del periodo correspondiente, tal como lo exige el parágrafo 1° del artículo 23 de la Ley 1150 de 2007.

BALANCE FINANCIERO DEL CONTRATO

No. PAGO	VALOR
PRIMER PAGO	$ 2.300.000.00
SEGUNDO PAGO	$ 2.300.000.00
TERCER PAGO	$ 2.300.000.00
CUARTO PAGO	$ 2.300.000.00
QUINTO PAGO	$ 2.300.000.00
SALDO POR PAGAR	$ 0

Para efectos de la retención en la fuente establecida en el parágrafo 2 del artículo 383 del Estatuto Tributario, en concordancia con el parágrafo 5 del Art. 206 del E.T., el beneficiario del pago informa:

- Por favor marcar con una (X) la respuesta según corresponda:

¿Es usted declarante del impuesto de renta?

SI [ ] NO [X]

¿Subcontrató personal para prestar el servicio?

SI [ ] NO [X]

¿Cuántos? _____

Firma: _____

Nº Cédula: 13.456.762 de Cúcuta (N.S)

ACTA No. 5/5

EL INFORME DE ACTIVIDADES Y LOS DOCUMENTOS RELACIONADOS EN LA PRESENTE ACTA REPOSAN EN EL EXPEDIENTE DEL CONTRATO QUE SE ENCUENTRA EN LA SECRETARIA GENERAL DE LA ENTIDAD.

En constancia de lo anterior, se firma por los que en ella intervienen.

PABLO EMILIO DELGADO SANCHEZ
Contratista

NANCY STELLA BECERRA MENDOZA
Supervisor

Durania (NS), 02 de Julio de 2026.

EL MUNICIPIO DE DURANIA (NS)
Nit. 800099237-6

DEBE A:

PABLO EMILIO DELGADO SANCHEZ
C.C. No. 13.456.762 DE CUCUTA

La suma de: DOS MILLONES TRECIENTOS MIL PESOS **($ 2.300.000.oo) M/CTE.**

Por concepto de: HONORARIOS POR PRESTACION DE SERVICIO del periodo comprendido de la **1 DE JUNIO AL 30 DE JUNIO DE 2026** derivados de la ejecución del CONTRATO DE PRESTACIÓN DE SERVICIOS No. 077 del **26 DE ENERO DE 2026**, cuyo objeto es**:** APOYO A LA GESTION EN LA VACUNACION EN PREVENCION Y CONTROL CONTRA CARBON SINTOMATICO, EDEMA MALIGNO, SEPTICEMIA Y 8 CEPAS MAS BOVINA EN ESPECIES ANIMALES (BOVINOS) EN EL MUNICIPIO DE DURANIA (NS).

Atentamente,

PABLO EMILIO DELGADO SANCHEZ
C.C. No. 13.456.762 DE CUCUTA

aportes en línea

Resumen General de Pago

DATOS GENERALES DEL APORTANTE

Identificación	dv	Razon Social	Clase Aportante	Sucursal Principal	Direccion	Ciudad-Departamento	Teléfono	Exonerado SENA e ICBF
CC 13456762		PABLO EMILIO DELGADO SANCHEZ	INDEPENDIENTE	Principal	Avenida 4 # 8 -12	DURANIA-NORTE DE SANTANDER	5664369	No

DATOS GENERALES DE LA LIQUIDACION

Periodo		Clave		Tipo	Fecha		Pago		
Pensión	Salud	Pago	Planilla	Planilla	Limite	Pago	Banco	Dias Mora	Valor
2026-06	2026-06	419986058	9506942227	I	2026/07/15	2026/06/25	BANCO AGRARIO	0	$237,200

LIQUIDACION DETALLADA DE APORTES

EMPLEADO			PENSION				SALUD				CCF				RIESGOS				PARAFISCALES			
No.	Identificación	Nombres	Codigo	Días	IBC	Aporte	Codigo	Días	IBC	Aporte	Codigo	Días	IBC	Aporte	Codigo	Días	IBC	Aporte	Días	IBC	Aporte
Sucursal: Principal (1 Afiliados)					$0	$0			$1,750,905	$218,900			$0	$0			$1,750,905	$18,300		$0	$0
Centro de Trabajo: Principal (1 Afiliados)					$0	$0			$1,750,905	$218,900			$0	$0			$1,750,905	$18,300		$0	$0
Ciudad: DURANIA Depto: NORTE DE SANTANDER (1 Afiliados)					$0	$0			$1,750,905	$218,900			$0	$0			$1,750,905	$18,300		$0	$0
1	CC	13456762 DELGADO PABLO		0	$0	$0	EPS042	30	$1,750,905	$218,900		0	$0	$0	14-23	30	$1,750,905	$18,300	0	$0	$0
Total	**Afiliados(1)**				$0	$0			$1,750,905	$218,900			$0	$0			$1,750,905	$18,300		$0	$0

2026/06/25 09:29 AM

aportes en línea

Resumen General de Pago

DATOS GENERALES DEL APORTANTE

Identificación	dv	Razon Social	Clase Aportante	Sucursal Principal	Direccion	Ciudad-Departamento	Teléfono	Exonerado SENA e ICBF
CC 13456762		PABLO EMILIO DELGADO SANCHEZ	INDEPENDIENTE	Principal	Avenida 4 # 8 -12	DURANIA-NORTE DE SANTANDER	5664369	No

DATOS GENERALES DE LA LIQUIDACION

Periodo		Clave		Tipo	Fecha		Pago		
Pensión	Salud	Pago	Planilla	Planilla	Limite	Pago	Banco	Dias Mora	Valor
2026-06	2026-06	419986058	9506942227	I	2026/07/15	2026/06/25	BANCO AGRARIO	0	$237,200

RESUMEN DE PAGO

RIESGO	CODIGO	NIT	DV	AFILIADOS	VALOR LIQUIDADO	INTERESES MORA	SALDOS E INCAPACIDADES	VALOR A PAGAR
ARL (ADMINISTRADORAS: 1)				1	$18,300	$0	$0	$18,300
POSITIVA COMPAÑIA DE SEGUROS	14-23	860,011,153	6	1	$18,300	$0	$0	$18,300
EPS (ADMINISTRADORAS: 1)				1	$218,900	$0	$0	$218,900
COOSALUD EPS	EPS042	900,226,715	3	1	$218,900	$0	$0	$218,900
TOTAL				1	$237,200	$0	$0	$237,200

2026/06/25 09:29 AM

Gmail

Anayibe Amaya <aamaya500@gmail.com>

PSE - Transacción Aprobada CUS 419986058

1 mensaje

serviciopse@achcolombia.com.co <serviciopse@achcolombia.com.co>
Para: aamaya500@gmail.com

25 de junio de 2026 a las 9:31

¡Hola, ANAYIBE AMAYA PRADA!

Estado de la Transacción:

Los siguientes son los datos de tu transaccion:



Valor: **$ 237.200,00**

Empresa: APORTES EN LINEA

Descripción: Pago de la Planilla de aportes con clave: 9506942227

Fecha de la transacción: 25/06/2026

CUS: 419986058

Gracias por utilizar nuestro servicio.

Ten encuenta estos tips de seguridad:

- Usa dispositivos personales o de confianza para realizar tus pagos.
- No abras enlaces sospechosos.
- Cambia tus contrasceñas con regularidad.
- Digita manualmente la URL del portal de tu entidad financiera.
- Recuerda que PSE nunca te contactará para solicitarte información personal.

CONSOLIDADO CENSO POBLACIONAL - VACUNACION CARBÓN SINTOMÁTICO - SEPTICEMIA HEMORRAGICA

N°	PROPIETARIO	CEDULA	CELULAR	VEREDA	PREDIO	FECHA	N° ANIMALES
1	LUIS DOMINGO RODRIGUEZ RODRIGUEZ	5794098	3207721990	GOLONDRINA	GOLONDRINA	2/06/2026	32
2	ANTONIA ESTUPIÑAN	37254846	3115860445	GOLONDRINA	LA ESMERALDA	2/06/2026	3
3	MANUEL YESID VILLAMIZAR LOBO	10940519759	3107756065	GOLONDRINA	VILLA INES	2/06/2026	12
4	ARLEY STIVEN GUEVARA PEREZ	1093788576	3227319696	GOLONDRINA	AZUL GRANA	3/06/2026	87
5	EDILIA BURGOS GOMEZ	28469025	3207721990	GOLONDRINA	VILLA PRADA	4/06/2026	7
6	JORGE ELIECER HERNANDEZ BORMITA	1094427596	3224117506	GOLONDRINA	PUERTO ARTURO	4/06/2026	11
7	LUIS ANTONIO HERNANDEZ ALBA	5450026	3143687173	CUCHILLA	ALTAMIRA	5/06/2026	4
8	REYES LIBARDO GALLO OSORIO	1092154119	3231764640	CUCHILLA	PALESTINA	5/06/2026	9
9	JAIRO GUTIERREZ GARAY	1091803730	3224130976	CEDRO	POMARROSO	9/06/2026	20
10	ANA MILENA GUERRERO ACERO	23324495	3107785020	CEDRO	LA HOLLADA	9/06/2026	6
11	SAMUEL RINCON DAVILA	5439836	3119765290	BATATAL	MONTUOSA	10/06/2026	5
12	HERNANDO MAZO CASTRO	15906486	3114760334	BATATAL	LA FLORIDA	10/06/2026	36
13	CARMEN MELO RUIZ	60324191	3143314975	BATATAL	SAN MARINO	11/06/2026	5
14	HEBEN JOJAN PEÑA PEÑA	100177852	3003115492	BATATAL	BATATAL	11/06/2026	3
15	EDUARDO CONTRERAS GELVEZ	5440579	3204518810	BATATAL	MATA DE MAMON	11/06/2026	16
16	JOSE LUIS ESPINEL RODRIGUEZ	88222614	3017040135	ALMENDRAL	VERSALLES	12/06/2026	39
17	OVIDIO CLARO ROPERO	13563046	3216287828	ALMENDRAL	LA RETIRADA	12/06/2026	12
18	GLADYS TERESA RAMIREZ	37212141	3124691213	ALMENDRAL	SAN ISIDRO	13/06/2026	23
19	ANDRES GILLERMO TORRES TORRES	1193380236	3012022969	ALMENDRAL	DIAMANTE	13/06/2026	21
20	JESUS DELGADO PARRA	13243758	3204549745	ALMENDRAL	SIBERIA	13/06/2026	10
21	GONZALO SALAZAR CHIPAGRA	5441150	3226256334	CHUSPA	CAMPO HERMOSO	17/06/2026	29
22	NINE YAJAIRA IBARRA PEÑALOZA	27697548	3222118751	CHUSPA	SAN RAFAEL	18/06/2026	46
23	LUZ ELBA SUAREZ URIBE	60356169	3005561085	CHUSPA	VILLA LECERO	18/06/2026	18
24	JOSE ESTUPIÑAN TORRES	5441166	3103446504	TEJARITO	PUERTO BELLO	19/06/2026	38
25	MANUEL ANTONIO NIÑO RUBIO	5489033	3114946792	TEJARITO	PILETOS	19/06/2026	38
26	MARGARITA MEDINA VILLAN	27700069	3229278973	HATO VIEJO	LA VENGANZA	22/06/2026	130
27	RAMIRO VARGAS RIVERA	13486383	3117542030	HATO VIEJO	CARACOLI	23/06/2026	100
28	CARMEN ALICIA RIVERO DE VARGAS	13486383	3227572734	HATO VIEJO	LA CEIBA	24/06/2026-25/06/2026	385
29	ALEXANDER CRUZ	88226435	3209157444	MORRETON	PALMIRA	26/06/2026	24
30	HERNANDO VILLAMIZAR OCHOA	13508884	3103362053	MORRETON	EL PLACER	26/06/2026	25
31	CAMPO ELIAS JAIMES	13444440	3144210135	MORRETON	RAMPACHO	26/06/2026	10
32	LUZ MARINA MOGOLLON	27788683	3144210135	MORRETON	PRIMAVERA	27/06/2026	56
33	NELSON MORENO RIVERA	88158309	3181090320	MORRETON	CAMPO HERMOSO	27/06/2026	30
34	CARMEN CECILIA RIVERO DE MORENO	27686201	3181090320	MORRETON	CHINCHINA	27/06/2026	15
							1305
	PROGRAMACION						

ALCALDÍA DE DURANIA

RECORD DE VISITAS
UNIDAD MUNICIPAL DE ASISTENCIA AGROPECUARIA
MUNICIPIO DE DURANIA

mipg

Código:	ASI-FO-01
Versión:	00
Página:	1 de 1

Fecha: ___ /___/_____ Vereda: Golondrinas Finca: La golondrina

Usuario: Luis Domingo Rodrigue Rodríguez

celular 320772 1990
5 794098

Tipo de asistencia: Agrícola [ ] Pecuaria [ ] Ambiental. [ ] General. [ ]

Situación Encontrada:

32 Bovinos Vacunados con carbón
(8 sepas)

Recomendaciones:

Vacunar cada 6 meses

¿Ha implementado las recomendaciones realizadas en la visita técnica anterior?

Si X No ___

Por qué? Si se esta vacunando cada 6 meses para evitar la enfermedad

Funcionario: _____ Usuario: Gilberto Delgado
5440 588

ALCALDÍA DE DURANIA	RECORD DE VISITAS UNIDAD MUNICIPAL DE ASISTENCIA AGROPECUARIA MUNICIPIO DE DURANIA	mipg	Código:	ASI-FO-01
			Versión:	00
			Página:	1 de 1

Fecha: ___ /___/_____ **Vereda:** Colorado **Finca:** La Esmeralda 3125860445

Usuario: Antonia Estupiñan

Tipo de asistencia: **Agrícola** [ ] **Pecuaria** [/] **Ambiental.** [ ] **General.** [ ]

Situación Encontrada: 3 Bovinos Vacunados con Coban (6 meses)

Recomendaciones: Vacunar cada 6 meses

¿Ha implementado las recomendaciones realizadas en la visita técnica anterior?

Si X **No** ___

¿Por qué? Si se está Vacunando Cada 6 meses pero cuando la esmeralda

Funcionario: _____ **Usuario:** Antonia Estupiñan 37.254846

ALCALDÍA DE DURANIA	RECORD DE VISITAS UNIDAD MUNICIPAL DE ASISTENCIA AGROPECUARIA MUNICIPIO DE DURANIA	mipg	Código:	ASI-FO-01
			Versión:	00
			Página:	1 de 1

3107756065

Fecha: ___/___/___ Vereda: Golondrina Finca: Villa Inez

Cedula 1090519759

Usuario: Manuel yesid villamiza lobo

Tipo de asistencia: Agrícola [ ] Pecuaria [X] Ambiental. [ ] General. [ ]

Situación Encontrada:

12 Bovinos vacunados con carbon (8 sepas)

Recomendaciones:

Vacunar cada 6 meses

¿Ha implementado las recomendaciones realizadas en la visita técnica anterior?

Si X No -0-

Por qué? Si se esta vacunando cada 6 meses para evitar la enfermedad

Funcionario: [signature] Usuario: [signature]

1090519759

ALCALDÍA DE DURANIA	RECORD DE VISITAS UNIDAD MUNICIPAL DE ASISTENCIA AGROPECUARIA MUNICIPIO DE DURANIA	mipg	Código:	ASI-FO-01
			Versión:	00
			Página:	1 de 1

Fecha: ___/___/_____ Vereda: golondrina Finca: azul grana 1093788576

Usuario: Aley Stiven Guevara Perez celular 3227319696

Tipo de asistencia: Agrícola [ ] Pecuaria [X] Ambiental. [ ] General. [ ]

Situación Encontrada: 87 Bovinos vacunados con carbon (8 sepas)

Recomendaciones: Vacunar cada 6 meses

¿Ha implementado las recomendaciones realizadas en la visita técnica anterior?

Si X No ✓

Por qué? Si se esta vacunando cada 6 meses para evitar la enfermedad

Funcionario: [signature] Usuario: Misael Guillin 88227746

ALCALDÍA DE DURANIA	RECORD DE VISITAS UNIDAD MUNICIPAL DE ASISTENCIA AGROPECUARIA MUNICIPIO DE DURANIA	mipg	Código:	ASI-FO-01
			Versión:	00
			Página:	1 de 1

cedula 28469025
cedula 3207721990

Fecha: ___/___/___ Vereda: Golondrina Finca: Villa prado

Usuario: Edilia Burgos Gomez

Tipo de asistencia: Agrícola [ ] Pecuaria [X] Ambiental. [ ] General. [ ]

Situación Encontrada: 7 Bovinos Vacunados con carbon (8 sepas)

Recomendaciones: Vacunar cada 6 meses

¿Ha implementado las recomendaciones realizadas en la visita técnica anterior?

Si X No ___

Por qué? Si se esta Vacunando cada 6 meses para evitar la enfermedad

Funcionario: [signature] Usuario: Susana Moreno 1094427300.

ALCALDÍA DE DURANIA	RECORD DE VISITAS UNIDAD MUNICIPAL DE ASISTENCIA AGROPECUARIA MUNICIPIO DE DURANIA	mipg	Código:	ASI-FO-01
			Versión:	00
			Página:	1 de 1

Fecha: ___/___/___ **Vereda:** Colombina **Finca:** Puerto Arturo 3224117506

Usuario: Jorge Eliecer Hernandez Bermudez

Tipo de asistencia: **Agrícola** [ ] **Pecuaria** [X] **Ambiental.** [ ] **General.** [ ]

Situación Encontrada: 11 Bovinos Vacunados con carbon (8 sepas)

Recomendaciones: Vacunar cada 6 meses

¿Ha implementado las recomendaciones realizadas en la visita técnica anterior?

Si X **No** ___

Por qué? Si se esta Vacunado cada 6 meses para evitar la enfermedad

Funcionario: _____ **Usuario:** _____

Jorge Hernandez
1094427596

ALCALDÍA DE DURANIA	RECORD DE VISITAS UNIDAD MUNICIPAL DE ASISTENCIA AGROPECUARIA MUNICIPIO DE DURANIA	mipg	Código:	ASI-FO-01
			Versión:	00
			Página:	1 de 1

Fecha: ___/___/_____ Vereda: Cuchilla Finca: Altamira 3143687173

Usuario: Luis Antonio Hernandez Alba

Tipo de asistencia: Agrícola [ ] Pecuaria [X] Ambiental. [ ] General. [ ]

Situación Encontrada: 4 Bovinos Vacunados con (cada 8 Sepas)

Recomendaciones: Vacunar cada 6 meses

¿Ha implementado las recomendaciones realizadas en la visita técnica anterior?

Si X No ~~no~~

Por qué? Si se esta Vacunado cada 6 meses para evitar la enfermedad

Funcionario: _____ Usuario: Luis Antonio Hernandez Alba 5450026

ALCALDÍA DE DURANIA	RECORD DE VISITAS UNIDAD MUNICIPAL DE ASISTENCIA AGROPECUARIA MUNICIPIO DE DURANIA	mipg	Código: ASI-FO-01 Versión: 00 Página: 1 de 1

3231764464

Fecha: ___/___/_____ Vereda: Cuchilla Finca: palestina

Usuario: Reyes Eduardo gallo osorio

Tipo de asistencia: Agrícola [ ] Pecuaria [X] Ambiental. [ ] General. [ ]

Situación Encontrada: 9 Bovinos Vacunado con cabra (8 dosis)

Recomendaciones: Vacunar cada 6 meses

¿Ha implementado las recomendaciones realizadas en la visita técnica anterior?

Si [X] No [ ]

Por qué? Si se esta Vacunando cada 6 meses para evitar la enfermedad

Funcionario: _____ Usuario: Reyes Eduardo Gallo Osorio

1092154119

ALCALDÍA DE DURANIA	RECORD DE VISITAS UNIDAD MUNICIPAL DE ASISTENCIA AGROPECUARIA MUNICIPIO DE DURANIA	mipg	Código:	ASI-FO-01
			Versión:	00
			Página:	1 de 1

3224130976
cedula 1091803730

Fecha: ___/___/___ Vereda: Cedro Finca: Pomarroso

Usuario: Jairo Gutierrez Garay

Tipo de asistencia: Agrícola [ ] Pecuaria [X] Ambiental [ ] General. [ ]

Situación Encontrada: 20 Bovinos Vacunados con carbon (8 sepa)

Recomendaciones: Vacunar cada 6 meses

¿Ha implementado las recomendaciones realizadas en la visita técnica anterior?

Si [X] No [ ]

Por qué? Si se esta vacunando cada 6 meses para evitar la enfermedad

Funcionario: [signature] Usuario: Hermida Gutierrez
1091806935

ALCALDÍA DE DURANIA

RECORD DE VISITAS
UNIDAD MUNICIPAL DE ASISTENCIA AGROPECUARIA
MUNICIPIO DE DURANIA

mipg

Código:	ASI-FO-03
Versión:	00
Página:	1 de 1

Fecha: ___/___/_____ Vereda: Cedro Finca: La Hoyada

3107785020

Usuario: Ana milena Guerrero Acero

Tipo de asistencia: Agrícola [ ] Pecuaria [X] Ambiental. [ ] General. [ ]

Situación Encontrada: 6 Bovinos, vacunados con carbon (18 septs)

Recomendaciones: Vacunar cada 6 meses

¿Ha implementado las recomendaciones realizadas en la visita técnica anterior?

Si X No ___

Por qué? Si se esta vacunando cada 6 meses para evitar la enfermedad

Funcionario: [signature] Usuario: Ana guerrero A.

23324495

ALCALDÍA DE DURANIA	**RECORD DE VISITAS** **UNIDAD MUNICIPAL DE ASISTENCIA AGROPECUARIA** **MUNICIPIO DE DURANIA**	mipg	**Código:**	ASI-FO-01
			Versión:	00
			Página:	1 de 1

Fecha: ___ /___/_____ **Vereda:** Batatal **Finca:** Montuosa 3112976529

Usuario: Samuel Rincon Davila

Tipo de asistencia: **Agrícola** [ ] **Pecuaria** [X] **Ambiental.** [ ] **General.** [ ]

Situación Encontrada: 5 bovinos vacunados con carbon (8 sepas)

Recomendaciones: Vacunen cada 6 meses.

¿Ha implementado las recomendaciones realizadas en la visita técnica anterior?

Sí X **No** no

¿Por qué? Si se está vacunando cada 6 meses para evitar la enfermedad

Funcionario: _____ **Usuario:** _____

3143983

ALCALDÍA DE DURANIA	RECORD DE VISITAS UNIDAD MUNICIPAL DE ASISTENCIA AGROPECUARIA MUNICIPIO DE DURANIA	mipg	Código:	ASI-FO-01
			Versión:	00
			Página:	1 de 1

cedula 15906486
celular 3114760334

Fecha: ___/___/_____ Vereda: Bolo tal Finca: La Florida

Usuario: Hernando Mazo Castro

Tipo de asistencia: Agrícola [ ] Pecuaria [X] Ambiental. [ ] General. [ ]

Situación Encontrada: 36 Bovinos vacunados con carbon (8 sopas)

Recomendaciones: Vacunar cada 6 meses

¿Ha implementado las recomendaciones realizadas en la visita técnica anterior?

Si X No -0-

Por qué? Si se esta vacunando cada 6 meses para evitar la enfermedad

Funcionario: _____ Usuario: Nilson Garcia 1736303

ALCALDÍA DE DURANIA	RECORD DE VISITAS UNIDAD MUNICIPAL DE ASISTENCIA AGROPECUARIA MUNICIPIO DE DURANIA	mipg	Código:	ASI-FO-01
			Versión:	00
			Página:	1 de 1

Fecha: ___ /___/_____ Vereda: Batatal Finca: San Marino celular 3143314975

Usuario: Carmen Melo Ruiz

Tipo de asistencia: Agrícola [ ] Pecuaria [X] Ambiental. [ ] General. [ ]

Situación Encontrada: 5 Bovinos Vacunado con carbon (8 sepas)

Recomendaciones: Vacunar cada 6 meses

¿Ha implementado las recomendaciones realizadas en la visita técnica anterior?

Si X No ___

Por qué? Si se esta Vacunando cada 6 meses para cuidar la enfermedad

Funcionario: [signature] Usuario: CARMEN MELO 6032491

ALCALDÍA DE DURANIA	RECORD DE VISITAS UNIDAD MUNICIPAL DE ASISTENCIA AGROPECUARIA MUNICIPIO DE DURANIA	mipg	Código:	ASI-FO-01
			Versión:	00
			Página:	1 de 1

Fecha: ___/___/_____ Vereda: Batatal Finca: Batatal

Cedula 100177852
cedulas 3003115492

Usuario: Huben Yojan Peña Peña

Tipo de asistencia: Agrícola [ ] Pecuaria [X] Ambiental. [ ] General. [ ]

Situación Encontrada: 3 Novillos vacunados con cerlas (8 sepas)

Recomendaciones: Vacunar cada 6 meses

¿Ha implementado las recomendaciones realizadas en la visita técnica anterior?

Si X No ~~o~~

Por qué? Si se esto vacunando cada 6 meses para evitar la enfermedad

Funcionario: [signature] Usuario: Jojan Peña Peña
100177852

ALCALDÍA DE DURANIA	RECORD DE VISITAS UNIDAD MUNICIPAL DE ASISTENCIA AGROPECUARIA MUNICIPIO DE DURANIA	mipg	Código:	ASI-FO-01
			Versión:	00
			Página:	1 de 1

Fecha: ___ /___/_____ Vereda: Botatel Finca: Mata de mono 320 451 8810

Usuario: Eduardo Contreras Galvez cedula 5440579

Tipo de asistencia: Agrícola [ ] Pecuaria [X] Ambiental. [ ] General. [ ]

Situación Encontrada: 16 Bovinos Vacunados con carbon (8 Sepas)

Recomendaciones: Vacunar cada 6 meses

¿Ha implementado las recomendaciones realizadas en la visita técnica anterior?

Si X No ___

Por qué? Si se esta vacunando cada 6 meses para evitar enfermedad

Funcionario: _____ Usuario: Nilson Garcia 1736303

ALCALDÍA DE DURANIA	RECORD DE VISITAS UNIDAD MUNICIPAL DE ASISTENCIA AGROPECUARIA MUNICIPIO DE DURANIA	mipg	Código:	ASI-FO-01
			Versión:	00
			Página:	1 de 1

cedula 88222614
cedular 3017040135

Fecha: ___/___/_____ Vereda: Almendral Finca: Versalles

Usuario: Jose Luis Espinel Rodriguez

Tipo de asistencia: Agrícola [ ] Pecuaria [X] Ambiental. [ ] General. [ ]

Situación Encontrada: 39 Bovinos Vacunados con (carbon 8 sepas)

Recomendaciones: Vacunar cada 6 meses

¿Ha implementado las recomendaciones realizadas en la visita técnica anterior?

Si X No -o-

Por qué? si se esta Vacunando cada 6 meses para evitar la enfermedad

Funcionario: [signature] Usuario: HELY MANDON 28.551.515

ALCALDÍA DE DURANIA	RECORD DE VISITAS UNIDAD MUNICIPAL DE ASISTENCIA AGROPECUARIA MUNICIPIO DE DURANIA	mipg	Código:	ASI-FO-01
			Versión:	00
			Página:	1 de 1

~~32160~~
3216287828

Fecha: ___/___/_____ Vereda: Almendral Finca: La Retirada

Usuario: Ovidio Claro Ropero

Tipo de asistencia: Agrícola [ ] Pecuaria [X] Ambiental. [ ] General. [ ]

Situación Encontrada: 12 Bovinos vacunados con (carbon 8 sepas)

Recomendaciones: Vacunar cada 6 meses

¿Ha implementado las recomendaciones realizadas en la visita técnica anterior?

Si X No -0-

Por qué? Si se esta vacunando cada 6 meses para evitar la enfermedad

Funcionario: [signature] Usuario: Ovidio Claro
735630 UG.

ALCALDÍA DE DURANIA	RECORD DE VISITAS UNIDAD MUNICIPAL DE ASISTENCIA AGROPECUARIA MUNICIPIO DE DURANIA	mipg	Código:	ASI-FO-01
			Versión:	00
			Página:	1 de 1

312 469 1213
Cedula 37212141

Fecha: ___/___/___ Vereda: Almendral Finca: San Isidro

Usuario: gladys Tereza Ramirez

Tipo de asistencia: Agrícola [ ] Pecuaria [X] Ambiental. [ ] General. [ ]

Situación Encontrada: 23 Bovinos vacunados con carbon (8 sepas)

Recomendaciones: Vacunar cada 6 meses

¿Ha implementado las recomendaciones realizadas en la visita técnica anterior?

Si X No ___

Por qué? Si se esta vacunando cada 6 meses para evitar la enfermedad

Funcionario: [signature] Usuario: [signature] 30041034

ALCALDÍA DE DURANIA	RECORD DE VISITAS UNIDAD MUNICIPAL DE ASISTENCIA AGROPECUARIA MUNICIPIO DE DURANIA	mipg	Código: ASI-FO-01 Versión: 00 Página: 1 de 1

Fecha: ___ /___/_____ Vereda: Almendral Finca: Diamante celular 3012022969

Usuario: Andres Guillermo Torres Torres cedula 1193380236

Tipo de asistencia: Agrícola [ ] Pecuaria [X] Ambiental. [ ] General. [ ]

Situación Encontrada: 21 Bovinos vacunados con (caribon 8 sepas)

Recomendaciones: Vacunar cada 6 meses

¿Ha implementado las recomendaciones realizadas en la visita técnica anterior?

Si X No —

Por qué? Si se esta vacunado cada 6 meses para evitar la enfermedad

Funcionario: _____ Usuario: ESTEFANI MARQUEZ
23.455.566

ALCALDÍA DE DURANIA	RECORD DE VISITAS UNIDAD MUNICIPAL DE ASISTENCIA AGROPECUARIA MUNICIPIO DE DURANIA	mipg	Código:	ASI-FO-01
			Versión:	00
			Página:	1 de 1

320 454 9745

Fecha: 26 / V / 26 Vereda: Almendral Finca: Suberic

Usuario: Jesús Delgado Perro

Tipo de asistencia: Agrícola [ ] Pecuaria [X] Ambiental. [ ] General. [ ]

Situación Encontrada: 10 Bovinos vacunados con carbon (8 sepas)

Recomendaciones: Vacunar cada 6 meses

¿Ha implementado las recomendaciones realizadas en la visita técnica anterior?

Si X No

Por qué? Si se esto vacunando cada 6 meses para evitar la enfermedad

Funcionario: [signature] Usuario: [signature]

13'243758
CUCUTA

ALCALDÍA DE DURANIA	RECORD DE VISITAS UNIDAD MUNICIPAL DE ASISTENCIA AGROPECUARIA MUNICIPIO DE DURANIA	mipg	Código:	ASI-FO-01
			Versión:	00
			Página:	1 de 1

Fecha: ___ /___/_____ Vereda: Chupa Finca: Campo Hermoso. celular 3226256334

Usuario: Gonzalo Salazar Chupaque

Tipo de asistencia: Agrícola [ ] Pecuaria [X] Ambiental. [ ] General. [ ]

Situación Encontrada: 29 Bovinos vacunados con carbon (8 Sepes)

Recomendaciones: Vacunar cada 6 meses

¿Ha implementado las recomendaciones realizadas en la visita técnica anterior?

Si X No -0-

Por qué? Si se esta vacunando cada 6 meses para evitar la enfermedad

Funcionario: _____ Usuario: Gonsalo Salazar 5441150

ALCALDÍA DE DURANIA	RECORD DE VISITAS UNIDAD MUNICIPAL DE ASISTENCIA AGROPECUARIA MUNICIPIO DE DURANIA	mipg	Código:	ASI-FO-01
			Versión:	00
			Página:	1 de 1

3222118751

Fecha: ___/___/_____ Vereda: Chapa Finca: San Rafael

Usuario: Nine Yajaira Ibarra Peñaloza

Tipo de asistencia: Agrícola [ ] Pecuaria [X] Ambiental. [ ] General. [ ]

Situación Encontrada: 46 Bovinos Vacunados con cebon (2 sepas)

Recomendaciones: Vacunar cada 6 meses

¿Ha implementado las recomendaciones realizadas en la visita técnica anterior?

Si X No ___

Por qué? Si se esta Vacunando cada 6 meses para evitar la enfermedad

Funcionario: _____ Usuario: Nine Yajaira Ibarra P. 27697548

ALCALDÍA DE DURANIA	RECORD DE VISITAS UNIDAD MUNICIPAL DE ASISTENCIA AGROPECUARIA MUNICIPIO DE DURANIA	mipg	Código:	ASI-FO-01
			Versión:	00
			Página:	1 de 1

Fecha: ___/___/___ Vereda: Chuspa Finca: Villa Lucero 300 556 1085

Usuario: Luz Elba Suarez Uribe

Tipo de asistencia: Agrícola [ ] Pecuaria [X] Ambiental. [ ] General. [ ]

Situación Encontrada: 18 Bovinos Vacunados con Carbon (8 Sepas)

Recomendaciones: Vacunar cada 6 meses

¿Ha implementado las recomendaciones realizadas en la visita técnica anterior?

Si [X] No [ ]

Por qué? Si se esta Vacunando cada 6 meses para evitar la enfermedad

Funcionario: _____ Usuario: Luz Elba Suarez U. 60 356 169

ALCALDÍA DE DURANIA	RECORD DE VISITAS UNIDAD MUNICIPAL DE ASISTENCIA AGROPECUARIA MUNICIPIO DE DURANIA	mipg	Código:	ASI-FO-01
			Versión:	00
			Página:	1 de 1

3103046504

Fecha: ___/___/_____ Vereda: Tejarito Finca: puesto bello

Usuario: Jose estopiñan Torres

Tipo de asistencia: Agrícola [ ] Pecuaria [X] Ambiental. [ ] General. [ ]

Situación Encontrada: 38 Bovinos Vacunados con carbon (8 sepas)

Recomendaciones: Vacunar cada 6 meses

¿Ha implementado las recomendaciones realizadas en la visita técnica anterior?

Si X No -0-

Por qué? Si se esta vacunando cada 6 meses para evitar la enfermedad

Funcionario: _____ Usuario: Jose estopiñan Torres 5441166

ALCALDÍA DE DURANIA	RECORD DE VISITAS UNIDAD MUNICIPAL DE ASISTENCIA AGROPECUARIA MUNICIPIO DE DURANIA	mipg	Código:	ASI-FO-01
			Versión:	00
			Página:	1 de 1

3114946792

Fecha: ___/___/_____ Vereda: Tejarito Finca: Piletas

Cedula 5489033

Usuario: Manuel Antonio Rubio Niño

Tipo de asistencia: Agrícola [ ] Pecuaria [X] Ambiental. [ ] General. [ ]

Situación Encontrada: 38 Bovino vacunados con carbon (8 sepas)

Recomendaciones: Vacunar cada 6 meses

¿Ha implementado las recomendaciones realizadas en la visita técnica anterior?

Si * No -o-

Por qué? Si se esta vacunando cada 6 meses para evitar la enfermedad

Funcionario: _____ Usuario: Manuel A. Rubio 5489.033

ALCALDÍA DE DURANIA	RECORD DE VISITAS UNIDAD MUNICIPAL DE ASISTENCIA AGROPECUARIA MUNICIPIO DE DURANIA	mipg	Código:	ASI-FO-01
			Versión:	00
			Página:	1 de 1

3229278973

Fecha: ___ /___/_____ Vereda: Hato Viejo Finca: La Venganza

Usuario: Margarita Medina Villar

Tipo de asistencia: Agrícola [ ] Pecuaria [X] Ambiental. [ ] General. [ ]

Situación Encontrada:

130 Bovinos Vacunados con (carbón 8 sepas)

Recomendaciones: Vacunar cada 6 meses

¿Ha implementado las recomendaciones realizadas en la visita técnica anterior?

Si X No 0

Por qué? Si se está Vacunando cada 6 meses para evitar la enfermedad

Funcionario: _____ Usuario: Margarita Medina V.
27 700 069

ALCALDÍA DE DURANIA	RECORD DE VISITAS UNIDAD MUNICIPAL DE ASISTENCIA AGROPECUARIA MUNICIPIO DE DURANIA	mipg	Código:	ASI-FO-01
			Versión:	00
			Página:	1 de 1

311 754 2030

Fecha: ___/___/_____ Vereda: Hatoviejo Finca: Carcoly

Usuario: Ramiro Vargas Rivera

Tipo de asistencia: Agrícola ☐ Pecuaria ☐ Ambiental. ☐ General. ☐

Situación Encontrada: 100 Bovinos vacunados carbón (8 sepas)

Recomendaciones: No cura cada 6 meses

¿Ha implementado las recomendaciones realizadas en la visita técnica anterior?

Si X No ___

Por qué? Si se está vacunando cada 6 meses para evitar la enfermedad

Funcionario: _____ Usuario: _____ 12486393

ALCALDÍA DE DURANIA	RECORD DE VISITAS UNIDAD MUNICIPAL DE ASISTENCIA AGROPECUARIA MUNICIPIO DE DURANIA	mipg	Código:	ASI-FO-01
			Versión:	00
			Página:	1 de 1

Fecha: ___ /___/_____ Vereda: Hato Viejo Finca: La Ceiba

Usuario: Carmen Alicia Rivero de Vargas

Tipo de asistencia: Agrícola [ ] Pecuaria [X] Ambiental. [ ] General. [ ]

Situación Encontrada: 385 Bovinos Vacunados con carbo (8 sepas)

Recomendaciones: Vacunar cada 6 meses.

¿Ha implementado las recomendaciones realizadas en la visita técnica anterior?

Si [X] No [ ]

Por qué? Si se está vacunando cada 6 meses. Para evitar la enfermedad

Funcionario: [signature] Usuario: [signature] 13486383

ALCALDÍA DE DURANIA	RECORD DE VISITAS UNIDAD MUNICIPAL DE ASISTENCIA AGROPECUARIA MUNICIPIO DE DURANIA	mipg	Código:	ASI-FO-01
			Versión:	00
			Página:	1 de 1

Fecha: ___/___/_____ Vereda: Morretón Finca: Palmira 3209157440

Usuario: Alexander Cruz

Tipo de asistencia: Agrícola [ ] Pecuaria [X] Ambiental. [ ] General. [ ]

Situación Encontrada:

24 Bovinos vacunados con carbón (8 sexos)

Recomendaciones: Vacunar cada 6 meses

¿Ha implementado las recomendaciones realizadas en la visita técnica anterior?

Si X No ___

Por qué? Si se está vacunando cada 6 meses para curtir la enfermedad

Funcionario: [signature] Usuario: Alexander Cruz 3882264 35

ALCALDÍA DE DURANIA	RECORD DE VISITAS UNIDAD MUNICIPAL DE ASISTENCIA AGROPECUARIA MUNICIPIO DE DURANIA	mipg	Código:	ASI-FO-01
			Versión:	00
			Página:	1 de 1

Fecha: ___/___/_____ Vereda: Marapton Finca: placer 3103362053

Usuario: Hernando Villamiza Ochoa

Tipo de asistencia: Agrícola [ ] Pecuaria [X] Ambiental. [ ] General. [ ]

Situación Encontrada:

25 Bovinos vacunados con carbon (8 sepas)

Recomendaciones:

Vacuna cada 6 meses

¿Ha implementado las recomendaciones realizadas en la visita técnica anterior?

Si X No -0-

Por qué? Si se está vacunando cada 6 meses para evitar la enfermedad

Funcionario: [signature] Usuario: Hernando V.O. 13508884

ALCALDÍA DE DURANIA	RECORD DE VISITAS UNIDAD MUNICIPAL DE ASISTENCIA AGROPECUARIA MUNICIPIO DE DURANIA	mipg	Código:	ASI-FO-01
			Versión:	00
			Página:	1 de 1

Fecha: ___/___/_____ Vereda: Murrelin Finca: Ranpanho 3144210135

Usuario: Campo Elías Jaimes

Tipo de asistencia: Agrícola [ ] Pecuaria [X] Ambiental. [ ] General. [ ]

Situación Encontrada: 10 Bovinos Vacunados con Carbon (8 Sepas)

Recomendaciones: Vacunar cada 6 meses

¿Ha implementado las recomendaciones realizadas en la visita técnica anterior?

Sí X No

¿Por qué? Si se está vacunando cada 6 meses para evitar la enfermedad

Funcionario: [signature] Usuario: Campos Jaimes. 13444440

ALCALDÍA DE DURANIA	RECORD DE VISITAS UNIDAD MUNICIPAL DE ASISTENCIA AGROPECUARIA MUNICIPIO DE DURANIA	mipg	Código:	ASI-FO-01
			Versión:	00
			Página:	1 de 1

Fecha: ___/___/_____ Vereda: Moreton Finca: Primavera 27788683

Usuario: Luz Marina Magallon celular 3144210135

Tipo de asistencia: Agrícola [ ] Pecuaria [X] Ambiental. [ ] General. [ ]

Situación Encontrada: 56 bovinos Vacunados con carbon (8 sepas)

Recomendaciones: Vacunar cada 6 meses

¿Ha implementado las recomendaciones realizadas en la visita técnica anterior?

Si X No ___

Por qué? si se esta Vacunando cada 6 meses para evitar la enfermedad

Funcionario: _____ Usuario: Jaime Galvis 73 168254

ALCALDÍA DE DURANIA	RECORD DE VISITAS UNIDAD MUNICIPAL DE ASISTENCIA AGROPECUARIA MUNICIPIO DE DURANIA	mipg	Código:	ASI-FO-01
			Versión:	00
			Página:	1 de 1

Fecha: ___ /___/_____ Vereda: Moreton Finca: Campos Hermosa 3181090320

Usuario: Nelson Moreno Rivera

Tipo de asistencia: Agrícola [ ] Pecuaria [X] Ambiental. [ ] General. [ ]

Situación Encontrada: 30 Bovinos vacunados con carbon (8 sapos)

Recomendaciones: Vacunar cada 6 meses

¿Ha implementado las recomendaciones realizadas en la visita técnica anterior?

Si [X] No [ ]

Por qué? Si se esta vacunando cada 6 meses para cuidar la enfermedad

Funcionario: _____ Usuario: Nelson AMR 88158309

ALCALDÍA DE DURANIA	RECORD DE VISITAS UNIDAD MUNICIPAL DE ASISTENCIA AGROPECUARIA MUNICIPIO DE DURANIA	mipg	Código:	ASI-FO-01
			Versión:	00
			Página:	1 de 1

318 1090320

Fecha: ___/___/_____ Vereda: Montana Finca: chinchina

Usuario: Carmen Cecilia Rivera de Moreno

Tipo de asistencia: Agrícola [ ] Pecuaria [X] Ambiental. [ ] General. [ ]

Situación Encontrada: 15 Bovinos Vacunados con carbon (8 sepos)

Recomendaciones: Vacunar cada 6 meses

¿Ha implementado las recomendaciones realizadas en la visita técnica anterior?

Si X No

Por qué? Si se esta Vacunando cada 6 mes para evitar la enfermedad

Funcionario: _____ Usuario: Carmen Cecilia, R. 27686201