Prosperidad Social	**ENTREGA DE INFORMES DE EJECUCIÓN CONTRACTUAL**	Código: F-GC-1
	PROCESO GESTIÓN CONTRACTUAL	VERSIÓN 3

APELLIDOS Y NOMBRES Y/O RAZÓN SOCIAL	**GICELLA GARCÍA TRILLERAS**	**C.C. No.:**	**52.516.607**

N° CONTRATO:	**FECHA DEL CONTRATO:**			**VIGENCIA DEL CONTRATO**								**No. de expediente Gestor Documental**
1483/2024	19	12	2024	**DESDE:**	19	12	2024	**HASTA:**	31	7	2026	**2100.70.2.15809.2024**

OBJETO DEL CONTRATO

EL ARRENDADOR entrega a la entidad **ARRENDATARIA** y esta recibe en calidad de arrendamiento el inmueble ubicado en la ciudad de Florencia en la Carrera 9 No. 8B-54 - 23 Piso 1 Edificio Las Peñas Barrio La Estrella, para el funcionamiento de la Dirección Regional Caquetá de **PROSPERIDAD SOCIAL.**

NUMERO DE INFORME	18	**PERIODO DEL INFORME**	**DESDE**	1	5	2026	**HASTA**	31	5	2026

NOMBRE DEL SUPERVISOR Y CARGO:	SANDRA MARCELA INFANTE GUZMAN
ÁREA O DEPENDENCIA:	DIRECCION REGIONAL CAQUETA

ACTIVIDADES DESARROLLADAS DURANTE ESTE PERIODO

Para el periodo del informe de **mayo de 2026**, se prestó el servicio de arrendamiento del inmueble en la ciudad de Florencia en la Carrera 9 No. 8B-54 Piso 1 Edificio Las Peñas Barrio La Estrella, para el funcionamiento de la Dirección Regional Caquetá de PROSPERIDAD SOCIAL. Para el buen funcionamiento y goce del inmueble sin perturbación alguna de su uso operativo, se cuenta con los servicios públicos (energía eléctrica, acueducto), se cumplió con las normas ambientales vigentes, y demás, tal y como lo establecen las cláusulas contractuales suscritas.

ANEXOS A LA ENTREGA (si los hay)

Se anexa Factura de Venta No.FVAR371 correspondiente al periodo del 01/05/2026-31/05/2026, pago de aportes en seguridad social y certificación contador.

FIRMA DEL CONTRATISTA

OBSERVACIONES

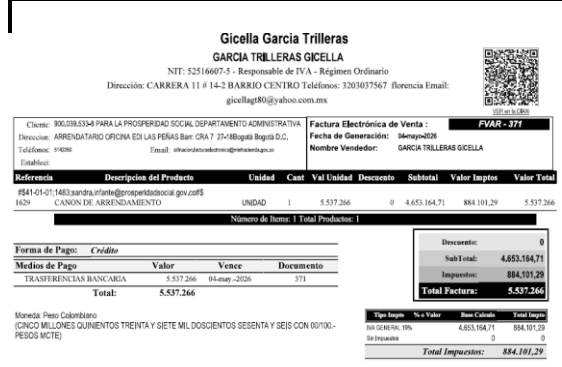
Gicella Garcia Trilleras
GARCIA TRILLERAS GICELLA
NIT: 52516607-5 - Responsable de IVA - Régimen Ordinario
Dirección: CARRERA 11 # 14-2 BARRIO CENTRO Teléfonos: 3203037567 florencia Email: gicellagt80@yahoo.com.mx

Factura Electrónica de Venta : FVAR - 371
Fecha de Generación: 04-mayo-2026
Nombre Vendedor: GARCIA TRILLERAS GICELLA

Referencia	Descripcion del Producto	Unidad	Cant	Val Unidad	Descuento	Subtotal	Valor Imptos	Valor Total
#541-01-01;1483;sandra.infante@prosperidadsocial.gov.co#$								
1629	CANON DE ARRENDAMIENTO	UNIDAD	1	5.537.266	0	4.653.164,71	884.101,29	5.537.266

Número de Items: 1 Total Productos: 1

Forma de Pago: *Crédito*

Medios de Pago	Valor	Vence	Documento
TRASFERENCIAS BANCARIA	5.537.266	04-may.-2026	371
Total:	5.537.266		

Descuento:	0
SubTotal:	4.653.164,71
Impuestos:	884.101,29
Total Factura:	5.537.266

Moneda: Peso Colombiano
(CINCO MILLONES QUINIENTOS TREINTA Y SIETE MIL DOSCIENTOS SESENTA Y SEIS CON 00/100.- PESOS MCTE)

Tipo Impto	% o Valor	Base Calculo	Total Impto
IVA GENERAL	19%	4.653.164,71	884.101,29
Sin Impuestos		0	0
Total Impuestos:			*884.101,29*

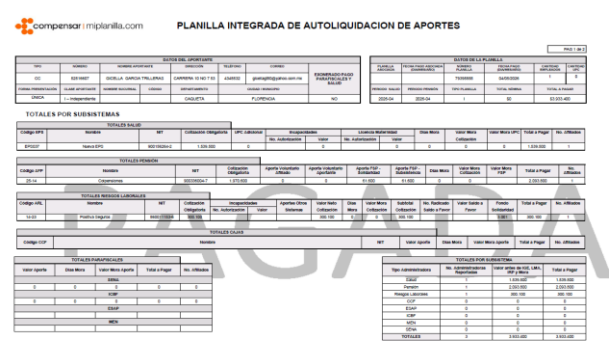
compensar | miplanilla.com PLANILLA INTEGRADA DE AUTOLIQUIDACION DE APORTES

PAGADA

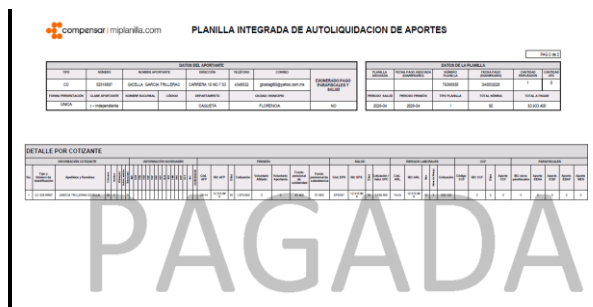
compensar | miplanilla.com PLANILLA INTEGRADA DE AUTOLIQUIDACION DE APORTES

PAGADA

C & H CONTADORES
Contadores Públicos
Asesoría Contable, Tributaria y Financiera

EL SUSCRITO CONTADOR, OSCAR EDUADOR AVILES GARZON

CERTIFICA:

La señora GICELLA GARCIA TRILLERAS identificada con la cédula de ciudadanía 52.516.607 de Bogotá, en cumplimiento de lo dispuesto en el artículo 23 de la Ley 1150 de 2007, se permite CERTIFICAR que la empresa se encuentra al día en el pago de los aportes parafiscales que se clasifican:

- Sistema de Seguridad Social Integral (Salud, Pensión y Riesgos Laborales).
- Servicio Nacional de Aprendizaje – SENA.
- Instituto Colombiano de Bienestar Familiar – ICBF.
- Cajas de Compensación Familiar.

Según lo establecido por la normatividad vigente, y de acuerdo con las obligaciones que le son exigibles como empleador.
Este certificado se expide para los fines legales pertinentes, especialmente para acreditar la idoneidad del proponente y/o contratista en procesos contractuales con entidades del Estado.

La presente certificación se expide a solicitud de la interesada el 04 de Mayo de 2026 en la ciudad de Florencia Caquetá.

OSCAR EDUARDO AVILES GARZON
Contador Público
C.C 17643.766
TP 36-4116-T

*** En calidad de supervisor del Contrato de prestacion de Servicios arriba relacionado, certificamos el cumplimiento a cabalidad de las obligaciones establecidas en el mismo por parte del contratista y el pleno desarrollo de sus actividades durante este periodo**

FIRMA DEL SUPERVISOR

RADICADO
Exclusivo de Gestión Documental