GRUPO IMCOIN S.A.S.

GRUPO IMCOIN S.A.S.
Nit: 901579321
Tel: 57+3008496300
Av 33 N 57-78 Casa 33
Bello- Antioquia

FACTURA ELECTRÓNICA DE VENTA

No.FE 399

UUID# 17892-1-29025-jet3ae
Vendedor: GRUPO IMCOIN S.A.S.
Atendido por: GRUPO IMCOIN S.A.S.
Fecha: 2026-06-11 - junio-2026 06:00
Fecha Vencimiento:2026-06-16 - 5 días

Resolución y/o Autorización Dian No.18764091928285 FECHA 2025/04/14 NUMERACION DEL No. FE 251 AL FE 1000 VIGENCIA 2027/04/14
CUFE: 26784bbbb8eeb86ae5c896c5a78c249e0018da7b7cef1903ab1c0314b92befb33bae0e790e78307a56a9799f8cd05257
Fecha de Validación: 2026-06-11 06:00 Fecha Generación: 2026-06-11 06:00

Cliente: MUNICIPIO DE JERICÓ
Departamento: ANTIOQUIA
Ciudad: JERICO
Email: alcaldia@jerico-antioquia.gov.co
NIT: 890981069-5
Forma de Pago: Crédito
Mutuo Acuerdo

Nro.	Producto	Cant	Precio	Impuesto	Total
1	SUMINISTRO Y TRANSPORTE CEMENTO TIPO PORTLAND X50KG	28 Bulto	$ 29,365	$ 156,220 (G19%)	$ 978,432
2	SUMINISTRO Y TRANSPORTE DE GRAVILLA PARA CONCRETO	3 MT 3	$ 211,992	$ 0 (E0%)	$ 635,976
3	SUMINISTRO Y TRANSPORTE DE TRITURADO 3/4"	7.29 MT 3	$ 146,228	$ 0 (E0%)	$ 1,066,003
4	SUMINISTRO Y TRANSPORTE DE ALAMBRE NEGRO RECOCIDO C 18	25 kg	$ 5,568	$ 26,448 (G19%)	$ 165,650
5	SUMINISTRO Y TRANSPORTE DE PUNTILLAS 2-1/2	2 kg	$ 4,514	$ 1,715 (G19%)	$ 10,744
6	SUMINISTRO Y TRANSPORTE DE TUBERIA SANITARIA PVC d= 4"	6 mt	$ 15,164	$ 17,287 (G19%)	$ 108,270
7	SUMINISTRO Y TRANSPORTE DE CODO SANITARIA 45° PVC d= 4"	20 und	$ 8,507	$ 32,326 (G19%)	$ 202,460
8	SUMINISTRO Y TRANSPORTE DE UNION SANITARIA PVC d= 4"	8 und	$ 5,023	$ 7,634 (G19%)	$ 47,816
9	SUMINISTRO Y TRANSPORTE DE REDUCCION SANITARIA PVC d= 4"X3"	5 und	$ 8,358	$ 7,940 (G19%)	$ 49,730
10	SUMINISTRO Y TRANSPORTE DE PEGA PVG X 1/4 GL	1 und	$ 71,922	$ 0 (E0%)	$ 71,922
11	SUMINISTRO Y TRANSPORTE DE LIMPIADOR PVC 1/4 GL	1 und	$ 29,304	$ 5,568 (G19%)	$ 34,872
12	SUMINISTRO Y TRANSPORTE DE TUBERIA NOVAFORT PVC d=10"	18 und	$ 323,303	$ 1,105,697 (G19%)	$ 6,925,158
13	LUBRICANTE PVC TARRO x 500 g	2 und	$ 21,071	$ 8,007 (G19%)	$ 50,150
14	SUMINISTRO Y TRANSPORTE DE TUBERIA NOVAFORT d= 8"	9 und	$ 213,488	$ 365,065 (G19%)	$ 2,286,459
15	REJILLA PARA SUMIDERO TIPO B	2 und	$ 353,934	$ 134,495 (G19%)	$ 842,362

Cant.Art:137.29	**T.Item:15**
Subtotal:	$ 11,607,601.00
IVA(19%):	$ 1,868,403.00
Total Más Impuesto:	$ 13,476,004
Total Neto:	**$ 13,476,004**

MC-041-2026 objeto: SUMINISTRO DE MATERIALES DE CONSTRUCCION DESTINADOS A LA EXTENSION, OPTIMIZACION, CONEXION Y MANTENIMIENTO CORRECTIVO DE LAS REDES DE ALCANTARILLADO DE AGUAS RESIDUALES, COMO MEDIDA DE INTERVENCION

Fácil como siempre

Elaborado con software cuenti.com NIT 901562270-1 Grupo Sejel Fecha Impresión:2026-06-11 Desarrollo Propio cuenti

INMEDIATA PARA EL MEJORAMIENTO DEL SANEAMIENTO BASICO Y LA HABITABILIDAD, EN EL MARCO DEL PROGRAMA DE VIVIENDA Y HABITAT DEL MUNICIPIO DE JERICO (PEDIDO 1)

Gracias por preferirnos

REPÚBLICA DE COLOMBIA
IDENTIFICACION PERSONAL
CEDULA DE CIUDADANIA

NUMERO **1.100.956.057**

HERNANDEZ MACIAS

APELLIDOS

DIEGO ANDRES

NOMBRES



FIRMA



INDICE DERECHO

FECHA DE NACIMIENTO **19-ENE-1990**

BUCARAMANGA
(SANTANDER)
LUGAR DE NACIMIENTO

1.78	**O-**	**M**
ESTATURA	G.S. RH	SEXO

23-ENE-2008 SAN GIL
FECHA Y LUGAR DE EXPEDICION

REGISTRADOR NACIONAL
CARLOS ARIEL SÁNCHEZ TORRES

A-0118100-00267121-M-1100956057-20101124 0024955641A 1 5020503430

seguros mundial®

NIT 860.037.013-6
SOMOS GRANDES CONTRIBUYENTES
IVA REGIMEN COMÚN - AUTORETENEDORES

Código de Seguridad: p82apaszP0jontq9MllRAA==

COMPAÑÍA MUNDIAL DE SEGUROS S.A.
DIRECCIÓN GENERAL CALLE 33 N. 6B - 24 PISOS 1,2 Y 3 - BOGOTÁ
TELÉFONO: 2855600 FAX 2851220 · **WWW.SEGUROSMUNDIAL.COM.CO**

POLIZA DE SEGURO DE CUMPLIMIENTO

ENTIDADES ESTATALES DECRETO 1082

VERSIÓN CLAUSULADO 30-05-2025 -1317-P-05-PPSUS2R000000059-D00I

No. PÓLIZA	M-100300467	No. ANEXO	0	No. CERTIFICADO	15076566	No. RIESGO	
TIPO DE DOCUMENTO				FECHA DE EXPEDICIÓN	20/05/2026	SUC. EXPEDIDORA	MEDELLIN

VIGENCIA DESDE		VIGENCIA HASTA		DÍAS	VIGENCIA DEL CERTIFICADO DESDE		VIGENCIA DEL CERTIFICADO HASTA	
00:00 Horas Del	22/05/2026	24:00 Horas Del	22/12/2026		N/A	N/A	N/A	N/A

TOMADOR	GRUPO IMCOIN SAS	**No. DOC. IDENTIDAD**	901579321-3
DIRECCIÓN	CALLE 35 N 36 - 19 B LOS PINOS	**TELÉFONO**	3112076177
ASEGURADO	MUNICIPIO DE JERICO	**No. DOC. IDENTIDAD**	890981069-5
DIRECCIÓN	CRA. 5 NO. 7-50	**TELÉFONO**	8523101
BENEFICIARIO	MUNICIPIO DE JERICO	**No. DOC. IDENTIDAD**	890981069-5
DIRECCIÓN	CRA. 5 NO. 7-50	**TELÉFONO**	8523101

OBJETO DE CONTRATO

GARANTIZAR EL PAGO DE LOS PERJUICIOS DERIVADOS DEL INCUMPLIMIENTO DE LAS OBLIGACIONES CONTENIDAS EN EL CONTRATO No.MC-041-2026 , CUYO OBJETO ES

SUMINISTRO DE MATERIALES DE CONSTRUCCION DESTINADOS A LA EXTENSION, OPTIMIZACION, CONEXION Y MANTENIMIENTO CORRECTIVO DE LAS REDES DE ALCANTARILLADO DE AGUAS RESIDUALES, COMO MEDIDA DE INTERVENCION INMEDIATA PARA EL MEJORAMIENTO DEL SANEAMIENTO BASICO Y LA HABITABILIDAD, EN EL MARCO DEL PROGRAMA DE VIVIENDA Y HABITAT DEL MUNICIPIO DE JERICO.

"Con la emisión de la póliza se entiende que se autoriza a Seguros Mundial para que realice gestión de cobranza en caso de que

NOMBRE DEL AMPARO	VIGENCIA DESDE	VIGENCIA HASTA	SUMA ASEGURADA$	VALOR PRIMA$
CUMPLIMIENTO	00:00 Horas Del 22/05/2026	24:00 Horas Del 22/12/2026	4.000.000,00	12.500,00
CALIDAD DE LOS ELEMENTOS	00:00 Horas Del 22/05/2026	24:00 Horas Del 22/12/2026	4.000.000,00	12.500,00
		TOTAL ASEGURADO	$ 8.000.000,00	

INTERMEDIARIOS	TIPO	% PARTICIPACIÓN
SUSEGUROS JDPS LTDA	AGENCIAS	100,00

DISTRIBUCIÓN COASEGURO

COMPAÑÍA	TIPO COASEGURO	PÓLIZA LÍDER	CERTIF. LÍDER	% PARTICIPACIÓN

PRIMA BRUTA	$	25.000,00
DESCUENTOS	$	
EXTRA PRIMA		
PRIMA NETA	$	25.000,00
GASTOS EXP.	$	5.000,00
IVA	$	5.700,00
TOTAL A PAGAR	$	35.700,00

CONVENIO DE PAGO	DIRECTO EFECTIVO, Fecha de Pago: 22/05/2026

CONDICIONES GENERALES DE LA PÓLIZA

ES DE OBLIGATORIO CUMPLIMIENTO DILIGENCIAR EL FORMULARIO DE CONOCIMIENTO DEL CLIENTE, SUMINISTRAR INFORMACIÓN VERAZ Y VERIFICABLE Y REALIZAR ACTUALIZACIÓN DE DATOS POR LO MENOS ANUALMENTE (CIRCULAR EXTERNA 026 DE 2008 SUPERFINANCIERA).

CONSULTA LA AUTENTICIDAD DE ESTA PÓLIZA INGRESANDO A PRODUCTOS.MUNDIAL.SEGUROS.COM.CO DIGITA EL CÓDIGO DE SEGURIDAD QUE ENCUENTRAS EN LA PARTE SUPERIOR DE ESTE DOCUMENTO Y VIVE LA EXPERIENCIA DE ESTAR ASEGURADO CON EL RESPALDO DE SEGUROS MUNDIAL. TAMBIÉN PUEDES LLAMAR A LA LINEA NACIONAL 01 8000 111 935 - 327 47 12/13

EL TOMADOR Y/O ASEGURADO SEGÚN CORRESPONDA, SE COMPROMETE A PAGAR LA PRIMA DENTRO DE LOS 30 DÍAS CONTADOS A PARTIR DEL INICIO DE VIGENCIA DE LA PÓLIZA.
DE ACUERDO CON EL ARTÍCULO 1068 DEL CÓDIGO DE COMERCIO, MODIFICADO POR EL ARTÍCULO 82 DE LA LEY 45 DE 1990, **LA MORA EN EL PAGO DE LA PRIMA DE LA PRESENTE PÓLIZA O DE LOS CERTIFICADOS O ANEXOS QUE SE EXPIDAN CON FUNDAMENTO EN ELLA PRODUCIRÁ LA TERMINACIÓN AUTOMÁTICA DEL CONTRATO Y DARÁ DERECHO A LA COMPAÑÍA DE SEGUROS PARA EXIGIR EL PAGO DE LA PRIMA DEVENGADA Y DE LOS GASTOS CAUSADOS POR LA EXPEDICIÓN DE LA PÓLIZA.**
EN MI CALIDAD COMO TOMADOR DE LA PÓLIZA INDICADA EN ESTA CARATULA, MANIFIESTO EXPRESAMENTE QUE HE TENIDO A MI DISPOSICIÓN LAS CONDICIONES GENERALES DE LA PÓLIZA MANIFIESTO ADEMÁS, QUE DURANTE EL PROCESO DE NEGOCIACIÓN, ANTICIPADAMENTE ME HAN SIDO EXPLICADAS POR LA COMPAÑÍA Y/O POR EL INTERMEDIARIOS DE SEGUROS AQUÍ INDICADO, SOBRE LAS EXCLUSIONES Y ALCANCES Y CONTENIDOS DE LA COBERTURA, ASI COMO LAS GARANTÍAS, EN VIRTUD DE TAL ENTENDIMIENTO, LAS ACEPTO Y DECIDO TOMARLA PÓLIZA DE SEGUROS CONTENIDA EN ESTE DOCUMENTO.

Firma Autorizada - Compañía Mundial De Seguros S.A.
ANGELA MUNAR - VICEPRESIDENTE DE PRODUCTO

Empresa Grupo IMCOIN S.A.S
NIT 901.579.321-1
TOMADOR

Lineas de Atención al Cliente:
- Nacional: **01 8000 111 935**
- Bogotá: **327 4712 - 327 4713**

VIGILADO SUPERINTENDENCIA FINANCIERA DE COLOMBIA

Cumplimos los sueños de nuestro planeta reciclando reponsablemente.
Protege el medio ambiente evitando la impresión de este documento.

AFILIADOS A LA CÁMARA COLOMBIANA DE LA INFRAESTRUCTURA Y PASA - APP

seguros mundial®

tu compañía siempre

NIT 860.037.013-6
SOMOS GRANDES CONTRIBUYENTES
IVA RÉGIMEN COMÚN - AUTORETENEDORES

COMPAÑÍA MUNDIAL DE SEGUROS S.A.
DIRECCIÓN GENERAL CALLE 33 N. 6B - 24 PISOS 1, 2 Y 3 - BOGOTÁ
TELÉFONO: 2855600 FAX 2851220 - **WWW.SEGUROSMUNDIAL.COM.CO**

POLIZA DE SEGURO DE CUMPLIMIENTO

ENTIDADES ESTATALES DECRETO 1082

VERSION CLAUSULADO 30-05-2025 -1317-P-05-PPSUS2R000000059-D00I

No. PÓLIZA	M-100300467	No. ANEXO	0	No. CERTIFICADO	15076566	No. RIESGO	
TIPO DE DOCUMENTO				FECHA DE EXPEDICIÓN	20/05/2026	SUC. EXPEDIDORA	MEDELLIN

VIGENCIA DESDE		VIGENCIA HASTA		DÍAS	VIGENCIA DEL CERTIFICADO DESDE		VIGENCIA DEL CERTIFICADO HASTA	
00:00 Horas Del	22/05/2026	24:00 Horas Del	22/12/2026		N/A	N/A	N/A	N/A

CONDICIONES PARTICULARES

aplique, a través de los siguientes canales: correo electrónico, llamada, SMS y WhatsApp. No obstante, en cualquier momento podrá solicitar la exclusión de alguno estos canales por medio de:
Página web: www.segurosmundial.com.co
Correo electrónico: mundial@segurosmundial.com.co
Líneas de atención: Bogotá (+601) 3274712 - (+601) 3274713 Nacional 018000111935"

VIGILADO SUPERINTENDENCIA FINANCIERA DE COLOMBIA

Cumplimos los sueños de nuestro planeta reciclando responsablemente.
Protege el Medio Ambiente evitando la impresión de este documento.

AFILIADOS A LA CÁMARA COLOMBIANA DE LA INFRAESTRUCTURA Y PASA - APF

LA SUSCRITA CONTADORA PÚBLICA

CERTIFICA

Para efectos de la norma establecida en el artículo 50de la Ley 789 de 2002 modificado por el artículo 9 de la Ley 828 de 2003 todo lo consignado a continuación queda previsto bajo la gravedad de juramento la empresa **GRUPO IMCOIN SAS** identificada con **NIT 901579321-3** legalmente constituida por documento privado del 15 de marzo de 2022 de la Asamblea Constitutiva en la notaria23 de la ciudad de Medellín , inscrito en la Cámara de Comercio de Barrancabermeja el 26 de marzo de 2022, con el No. 31054 del Libro IX.

Ha cumplido en forma oportuna y completa con los aportes y demás obligaciones legales que le corresponden respecto al Sistema de Seguridad Social, en las ocasiones que se ha dado lugar a dichos pagos, en cuanto a salud, pensiones y riesgos laborales, y en las circunstancias en las que ha sido necesario los aportes parafiscales al Servicio Nacional de Aprendizaje, el Instituto Colombiano de Bienestar Familiar y las Cajas de compensación familiar.

Se firma a los 10 días del mes de Junio de 2026

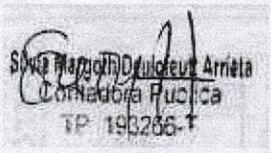

SILVIA MARGOTH DEULOFEUTT A
C.C 52221795 T.P 193266-T Contadora Pública.
Tel: 3146680359


República de Colombia
Ministerio de Comercio Industria y Turismo
JUNTA CENTRAL DE CONTADORES
TARJETA PROFESIONAL
DE CONTADOR PUBLICO
193266-T
SILVIA MARGOTH
DEULOFEUTT ARRIETA
C.C. 52221795
RESOLUCION INSCRIPCION 1285
UNIVERSIDAD DE CARTAGENA
FECHA 27/08/2014
DIRECTOR GENERAL
JULIO CESAR ACUÑA GONZALEZ
204461


194526
Esta tarjeta es el único documento que lo acredita como
CONTADOR PUBLICO de acuerdo con lo establecido en
la ley 43 de 1990.
Agradecemos a quien encuentre esta tarjeta comunicarse
al PBX: 644 44 50 o devolverla a la UAE - Junta Central de
Contadores a la calle 96 No. 9A - 21 Bogotá D.C.


REPUBLICA DE COLOMBIA
IDENTIFICACION PERSONAL
CEDULA DE CIUDADANIA
NUMERO
52221795
APELLIDOS
DEULOFEUTT ARRIETA
NOMBRES
SILVIA MARGOTH
REPUBLICA DE
COLOMBIA

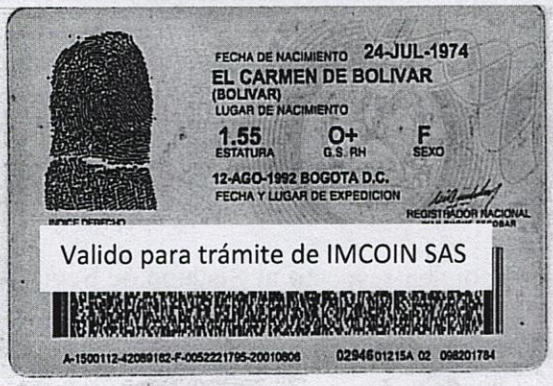
FECHA DE NACIMIENTO 24-JUL-1974
EL CARMEN DE BOLIVAR
(BOLIVAR)
LUGAR DE NACIMIENTO
1.55
ESTATURA
O+
G.S. RH
F
SEXO
12-AGO-1992 BOGOTA D.C.
FECHA Y LUGAR DE EXPEDICION
REGISTRADOR NACIONAL
INDICE DERECHO
Valido para trámite de IMCOIN SAS
A-1500112-42089162-F-0052221795-20010806
02946 01215A 02 098201784

UNIDAD ADMINISTRATIVA ESPECIAL **JUNTA CENTRAL DE CONTADORES**

Certificado No:

2FC7E068CCD46AC5B

LA REPUBLICA DE COLOMBIA

MINISTERIO DE COMERCIO, INDUSTRIA Y TURISMO

UNIDAD ADMINISTRATIVA ESPECIAL

JUNTA CENTRAL DE CONTADORES

CERTIFICA A:
QUIEN INTERESE

Que el contador público **SILVIA MARGOTH DEULOFEUTT ARRIETA** identificado con CÉDULA DE CIUDADANÍA No 52221795 de BOGOTA, D.C. (BOGOTA D.C) Y Tarjeta Profesional No 193266-T Sí tiene vigente su inscripción en la Junta Central de Contadores y desde la fecha de Inscripción.

NO REGISTRA ANTECEDENTES DISCIPLINARIOS **********
****
****

Dado en BOGOTA a los 11 días del mes de Mayo de 2026 con vigencia de (3) Meses, contados a partir de la fecha de su expedición.

SANDRA MILENA BARRIOS PULIDO
DIRECTOR GENERAL

ESTE CERTIFICADO DIGITAL TIENE PLENA VALIDEZ DE CONFORMIDAD CON LO ESTABLECIDO EN EL ARTICULO 2 DE LA LEY 527 DE 1999, DECRETO UNICO REGLAMENTARIO 1074 DE 2015 Y ARTICULO 6 PARAGRAFO 3 DE LA LEY 962 DEL 2005

Para confirmar los datos y veracidad de este certificado, lo puede consultar en la página web www.jcc.gov.co digitando el número del certificado

SuAporte | REPORTE INDIVIDUAL

Fecha creación reporte 2026-04-13, 03:05:17 PM **Tipo Planilla** E **Número Planilla** 84824932

Periodo Cotización 202603 **Periodo Servicio** 202604

Cliente:

PAGADA 2026-04-13

I. DATOS DEL APORTANTE

Razón Social	GRUPO IMCOIN SAS				
Documento	NI 901579321	**Dirección**	CL 55 #36 - 19		
Tipo de Empresa	EMPLEADOR	**Teléfono**	3346144		
Tipo Persona	JURÍDICA	**Forma Presentación**	SUCURSAL	**Total Afiliados**	1
Ciudad	BARRANCABERMEJA	**Departamento**	SANTANDER		
Representante Legal	HERNANDEZ MACIAS DIEGO ANDRES	**Identificación**	CC 1100956057		

II. DATOS DEL AFILIADO

Documento	CC 1100956057		Residente		Exonerado	S	Apellidos y Nombres	Código Ciudad - Departamento	Centro de Trabajo	Ubicación Laboral
Tipo Cotizante	01	00					HERNANDEZ MACIAS DIEGO ANDRES	5030000 - 5		ANTIOQUIA

III. APORTE POR CADA UNA DE LAS ADMINISTRADORAS ASOCIADAS AL AFILIADO:

Novedades																					Extranjero	Tipo salario	Salario	Pensión							Salud						Riesgos					Caja				Parafiscales			
ING	RET	TDE	TAE	TDP	TAP	VSP	COR	VST	SLN	IGE	LMA	VAC	AVP	VCT	IRP	Días AFP	Días EPS	Días ARP	Días CCF				Código AFP	Código Tras. AFP	Tarifa AFP	IBC	Total Aporte AFP	Total Aporte FSP	Total Aporte FSPS	Código EPS	Código Tras. EPS	Tarifa EPS	IBC EPS	Aporte Salud	Aporte UPC	Código ARL	Clase Riesgo	Tarifa ARL	IBC ARL	Aporte Riesgos	Código CCF	Tarifa CCF	IBC CCF	Aporte Caja	Tarifa SENA	Aporte SENA	Tarifa ICBF	Aporte ICBF
															0	30	30	30	30		F	$ 1.750.905	25-14		16 %	$ 1.750.905	$ 280.200	$ 0	$ 0	EPS005		4 %	$ 1.750.905	$ 70.100	$ 0	14-11	1	0,522 %	$ 1.750.905	$ 9.200	CCF04	4 %	$ 1.750.905	$ 70.100	0 %	$ 0	0 %	$ 0

IV.TOTALES

Total Aportes Pensión	Total Aportes FSP	Total Aportes FSPS	Total Aportes Salud	Total Aportes Riesgos	Total Aportes Cajas	Total Aportes SENA	Total Aportes ICBF	Total Aportes ESAP	Total Aportes MEN	Total Final
COLPENSIONES	FSP SOLIDARIDAD	FSP SUBSISTENCIA	EPS SANITAS	ARL SURA	COMFAMA	SENA	ICBF	ESAP	MEN	
$ 280.200	$ 0	$ 0	$ 70.100	$ 9.200	$ 70.100	$ 0	$ 0	$ 0	$ 0	$ 429.600

Enlace Operativo – Línea Expertos en PILA: Barranquilla (605) 385 24 44 · Bogotá (601) 742 44 88 · Bucaramanga (607) 697 87 27 · Cali (602) 485 94 44 · Cartagena (605) 693 77 27 · Pereira (606) 340 13 27 · Manizales (606) 892 80 27 · Medellín (604) 604 27 27 · Desde otras ciudades: 01 8000 51 99 77 · WhatsApp: 3164416952

SuAporte | REPORTE INDIVIDUAL

Fecha creación reporte 2026-05-08, 09:37:45 PM **Tipo Planilla** E **Número Planilla** 85011693

Periodo Cotización 202604 **Periodo Servicio** 202605

Cliente:

PAGADA 2026-05-08 EN HORARIO EXTENDIDO

I. DATOS DEL APORTANTE

Razón Social	GRUPO IMCOIN SAS				
Documento	NI 901579321	**Dirección**	CL 55 #36 - 19		
Tipo de Empresa	EMPLEADOR	**Teléfono**	3346144		
Tipo Persona	JURÍDICA	**Forma Presentación**	SUCURSAL	**Total Afiliados**	1
Ciudad	BARRANCABERMEJA	**Departamento**	SANTANDER		
Representante Legal	HERNANDEZ MACIAS DIEGO ANDRES	**Identificación**	CC 1100956057		

II. DATOS DEL AFILIADO

Documento	CC 1100956057		Residente		Exonerado	S	**Apellidos y Nombres**	**Código Ciudad - Departamento**	**Centro de Trabajo**	**Ubicación Laboral**
Tipo Cotizante	01	00					HERNANDEZ MACIAS DIEGO ANDRES	5030000 - 5		ANTIOQUIA

III. APORTE POR CADA UNA DE LAS ADMINISTRADORAS ASOCIADAS AL AFILIADO:

Novedades																								Extranjero	Tipo salario	Salario	Pensión						Salud						Riesgos						Caja				Parafiscales			
ING	RET	TDE	TAE	TDP	TAP	VSP	COR	VST	SLN	IGE	LMA	VAC	AVP	VCT	IRP	Días AFP	Días EPS	Días ARP	Días CCF								Código AFP	Código Tras. AFP	Tarifa AFP	IBC	Total Aporte AFP	Total Aporte FSP	Total Aporte FSPS	Código EPS	Código Tras. EPS	Tarifa EPS	IBC EPS	Aporte Salud	Aporte UPC	Código ARL	Clase Riesgo	Tarifa ARL	IBC ARL	Aporte Riesgos	Código CCF	Tarifa CCF	IBC CCF	Aporte Caja	Tarifa SENA	Aporte SENA	Tarifa ICBF	Aporte ICBF
															0	30	30	30	30						F	$ 1.750.905	25-14		16 %	$ 1.750.905	$ 280.200	$ 0	$ 0	EPS005		4 %	$ 1.750.905	$ 70.100	$ 0	14-11	1	0,522 %	$ 1.750.905	$ 9.200	CCF04	4 %	$ 1.750.905	$ 70.100	0 %	$ 0	0 %	$ 0

IV.TOTALES

Total Aportes Pensión	Total Aportes FSP	Total Aportes FSPS	Total Aportes Salud	Total Aportes Riesgos	Total Aportes Cajas	Total Aportes SENA	Total Aportes ICBF	Total Aportes ESAP	Total Aportes MEN	Total Final
COLPENSIONES	FSP SOLIDARIDAD	FSP SUBSISTENCIA	EPS SANITAS	ARL SURA	COMFAMA	SENA	ICBF	ESAP	MEN	
$ 280.200	$ 0	$ 0	$ 70.100	$ 9.200	$ 70.100	$ 0	$ 0	$ 0	$ 0	$ 429.600

Enlace Operativo – Línea Expertos en PILA: Barranquilla (605) 385 24 44 · Bogotá (601) 742 44 88 · Bucaramanga (607) 697 87 27 · Cali (602) 485 94 44 · Cartagena (605) 693 77 27 · Pereira (606) 340 13 27 · Manizales (606) 892 80 27 · Medellín (604) 604 27 27 · Desde otras ciudades: 01 8000 51 99 77 · WhatsApp: 3164416952

EXPERTOS en PILA

SuAporte | REPORTE INDIVIDUAL

Fecha creación reporte 2026-06-10, 04:16:47 PM **Tipo Planilla** E **Número Planilla** 85565057

Periodo Cotización 202605 **Periodo Servicio** 202606

Cliente:

PAGADA 2026-06-10

I. DATOS DEL APORTANTE

Razón Social	GRUPO IMCOIN SAS				
Documento	NI 901579321	**Dirección**	CL 55 #36 - 19		
Tipo de Empresa	EMPLEADOR	**Teléfono**	3346144		
Tipo Persona	JURÍDICA	**Forma Presentación**	SUCURSAL	**Total Afiliados**	1
Ciudad	BARRANCABERMEJA	**Departamento**	SANTANDER		
Representante Legal	HERNANDEZ MACIAS DIEGO ANDRES	**Identificación**	CC 1100956057		

II. DATOS DEL AFILIADO

Documento			Residente		Exonerado		Apellidos y Nombres	Código Ciudad - Departamento	Centro de Trabajo	Ubicación Laboral
Tipo Cotizante	01	00				S	HERNANDEZ MACIAS DIEGO ANDRES	5030000 - 5		ANTIOQUIA

III. APORTE POR CADA UNA DE LAS ADMINISTRADORAS ASOCIADAS AL AFILIADO:

| Novedades | | | | |

GRUPO IMCOIN S.A.S

NIT:901579321-3

ACTA DE PAGO Nº 1

No. DE ORDEN	PROYECTO: SUMINITRO Y TRANSPORTE DE MATERIALES DE CONSTRUCCION PARA MEJORAS DE REDES DE ALCANTARILLADO COMBINADO EN EL AREA URBANA DEL MUNICIPIO JERICÓ-ANTIOQUIA				
	DESCRIPCIÓN ÍTEM	UND	CANTIDAD	VALOR UNITARIO	VALOR TOTAL
	RINCON DE SANTUARIO				
1.	MATERIALES DE CONSTRUCCION				
1.1	SUMINISTRO Y TRANSPORTE CEMENTO TIPO PORTLAND X50KG	bulto	28,00	$ 34.944	$ 978.432
1.2	SUMINISTRO Y TRANSPORTE DE GRAVILLA PARA CONCRETO	m3	3,00	$ 211.992	$ 635.976
1.3	SUMINISTRO Y TRANSPORTE DE TRITURADO 3/4"	m3	7,29	$ 146.168	$ 1.066.003
2.	ACERO Y FERRETERIA				
2.1	SUMINISTRO Y TRANSPORTE DE VARILLA D=3/8" ACERO FY= 4200 KG/CM2	Kg	0,00	$ 19.935	$ -
2.2	SUMINISTRO Y TRANSPORTE DE ALAMBRE NEGRO RECOCIDO C 18	Kg	25,00	$ 6.626	$ 165.650
2.3	SUMINISTRO Y TRANSPORTE DE LARGUERO 4X2" MADERA COMUN DEBIDAMENTE INMUNIZADA Y TRATADA, DE CALIDAD GARANTIZADA	und	0,00	$ -	$ -
2.4	SUMINISTRO Y TRANSPORTE DE PUNTILLAS 2-1/2"	Kg	2,00	$ 5.372	$ 10.744
2.5	SUMINISTRO Y TRANSPORTE DE TABLAS DE MADERA COMUN e=1" DEBIDAMENTE INMUNIZADA Y TRATADA, DE CALIDAD GARANTIZADA	und	0,00	$ -	$ -
3.	TUBERIA Y ACCESORIOS				
3.1	SUMINISTRO Y TRANSPORTE DE TUBERIA SANITARIA PVC d= 4"	m	6,00	$ 18.045	$ 108.270
3.3	SUMINISTRO Y TRANSPORTE DE CODO SANITARIA 45° PVC d= 4"	und	20,00	$ 10.123	$ 202.460
3.4	SUMINISTRO Y TRANSPORTE DE UNION SANITARIA PVC d= 4"	und	8,00	$ 5.977	$ 47.816
3.5	SUMINISTRO Y TRANSPORTE DE REDUCCION SANITARIA PVC d= 4"X3"	und	5,00	$ 9.946	$ 49.730
3.7	SUMINISTRO Y TRANSPORTE DE PEGA PVG X 1/4 GL	und	1,00	$ 71.922	$ 71.922
3.8	SUMINISTRO Y TRANSPORTE DE LIMPIADOR PVC 1/4 GL	und	1,00	$ 34.872	$ 34.872
3.9	SUMINISTRO Y TRANSPORTE DE TUBERIA NOVAFORT PVC d=10"	und	18,00	$ 384.731	$ 6.925.158
3.10	LUBRICANTE PVC TARRO x 500 gr	und	2,00	$ 25.075	$ 50.150
	EL FARO				
4.	TUBERIA Y ACCESORIOS				
4.1	SUMINISTRO Y TRANSPORTE DE TUBERIA NOVAFORT d= 8"	und	9,00	$ 254.051	$ 2.286.459
4.2	REJILLA PARA SUMIDERO TIPO B	und	2,00	$ 421.181	$ 842.362
					$ 13.476.004
	SUB-TOTAL BASICO DE OBRA				$ 13.476.004
	VALOR TOTAL DE OBRA				$ 13.476.004

CONDICIONES DE ENTREGA: El suministro está sujeto a la aprobación de la Interventoría. Se exige certificado de calidad (NSR-10/NTC) para aceros y tuberías, salvoconducto de movilización para maderas y licencia minera para agregados. No se tramitarán actas de pago sin los respectivos soportes de calidad y legalidad de origen.

Empresa Grupo IMCOIN S.A.S
Nit. 901.579.321-3

Diego Andres Hernandez Macias
Representante Legal GRUPO IMCOIN SAS
CC: 1110095605 de San Gil-Santander

DAVID GRISALES VALENCIA
Supervisor

GRUPO IMCOIN S.A.S
NIT:901579321-3

INFORME DE EJECUCIÓN Y ENTREGA DE SUMINISTRO DE MATERIALES DE CONSTRUCCIÓN

CONTRATO NRO. MC-041-2026

1. Información del contrato

ÍTEM	DESCRIPCIÓN
TIPO DE CONTRATO	CONTRATO DE MÍNIMA CUANTÍA – SUMINISTRO
NÚMERO DE CONTRATO	MC-041-2026
CONTRATISTA	GRUPO IMCOIN S.A.S.
NIT	901.579.321-3
REPRESENTANTE LEGAL	DIEGO ANDRÉS HERNÁNDEZ MACÍAS
ENTIDAD CONTRATANTE	MUNICIPIO DE JERICÓ – ANTIOQUIA
NIT ENTIDAD CONTRATANTE	890.981.069-5
OBJETO	SUMINISTRO DE MATERIALES DE CONSTRUCCIÓN DESTINADOS A LA EXTENSIÓN, OPTIMIZACIÓN, CONEXIÓN Y MANTENIMIENTO CORRECTIVO DE LAS REDES DE ALCANTARILLADO DE AGUAS RESIDUALES, COMO MEDIDA DE INTERVENCIÓN INMEDIATA PARA EL MEJORAMIENTO DEL SANEAMIENTO BÁSICO Y LA HABITABILIDAD, EN EL MARCO DEL PROGRAMA DE VIVIENDA Y HÁBITAT DEL MUNICIPIO DE JERICÓ.
VALOR DEL CONTRATO	VEINTE MILLONES DE PESOS M/CTE ($20.000.000)
VALOR FACTURADO /	TRECE MILLONES CUATROCIENTOS SETENTA Y SEIS MIL CUATRO PESOS M/CTE ($13.476.004)

PEDIDO 1	
PLAZO DE EJECUCIÓN	TREINTA (30) DÍAS CALENDARIO A PARTIR DE LA FIRMA DEL ACTA DE INICIO
FECHA DE INICIO	26 DE MAYO DE 2026
FECHA DE TERMINACIÓN	26 DE JUNIO DE 2026
MODALIDAD	MÍNIMA CUANTÍA
LUGAR DE EJECUCIÓN	MUNICIPIO DE JERICÓ – ANTIOQUIA
DIRECCIÓN	PALACIO MUNICIPAL SANTIAGO SANTAMARÍA, CRA. 5 No. 7-50, CÓDIGO POSTAL 056010, JERICÓ – ANTIOQUIA
SUPERVISIÓN	DIRECCIÓN DE INFRAESTRUCTURA Y OBRAS PÚBLICAS
SUPERVISOR	DAVID GRISALES VALENCIA
C.D.P.	0000000500 DEL 02 DE MARZO DE 2026
R.D.P.	00621 DEL 19 DE MAYO DE 2026
FACTURA ELECTRÓNICA	FE 399 DEL 11 DE JUNIO DE 2026

2. Planeación y desarrollo

La ejecución del Contrato Nro. MC-041-2026 inició con la aceptación de la oferta presentada por GRUPO IMCOIN S.A.S. por parte del Municipio de Jericó – Antioquia, dentro del proceso de mínima cuantía adelantado para el suministro de materiales de construcción destinados a la extensión, optimización, conexión y mantenimiento correctivo de las redes de alcantarillado de aguas residuales, como medida de intervención inmediata para el mejoramiento del saneamiento básico y la habitabilidad, en el marco del programa de vivienda y hábitat del Municipio de Jericó.

En la etapa inicial se realizó la revisión de las condiciones técnicas, administrativas, contractuales y presupuestales establecidas por la entidad

contratante, con el fin de garantizar que los bienes a suministrar correspondieran a las cantidades, características, unidades de medida y especificaciones exigidas en la aceptación de la oferta, la propuesta presentada por el contratista y los documentos propios del proceso contractual.

Posteriormente, se adelantó la planeación necesaria para la adquisición, alistamiento, organización, transporte y entrega de los materiales de construcción requeridos por el Municipio de Jericó, procurando que cada elemento cumpliera con las condiciones de calidad, oportunidad, funcionalidad y pertinencia exigidas para la ejecución de las actividades relacionadas con el mantenimiento correctivo y la optimización de las redes de alcantarillado de aguas residuales.

Dentro del desarrollo contractual se tuvo en cuenta la naturaleza del objeto contratado, el cual comprendió el suministro de materiales tales como cemento tipo Portland, gravilla para concreto, triturado, alambre negro recocido, puntillas, tubería sanitaria PVC, codos sanitarios, uniones sanitarias, reducciones sanitarias, pega PVC, limpiador PVC, tubería Novafort, lubricante PVC y rejillas para sumidero tipo B, de acuerdo con las necesidades establecidas por la entidad contratante.

Así mismo, se coordinó el suministro y transporte de los materiales requeridos, verificando que fueran entregados conforme a las condiciones pactadas entre las partes y a las especificaciones técnicas establecidas por el Municipio de Jericó, con el propósito de apoyar las actividades de intervención inmediata orientadas al mejoramiento del saneamiento básico, la habitabilidad y el adecuado funcionamiento de las redes de alcantarillado de aguas residuales.

Durante esta etapa se mantuvo especial atención al cumplimiento del plazo contractual de treinta (30) días calendario, contado a partir de la firma del acta de inicio, así como a las obligaciones relacionadas con la ejecución oportuna, completa y a satisfacción del suministro requerido por la entidad contratante.

De igual manera, el contratista adelantó las actividades necesarias para asegurar que los materiales suministrados fueran entregados en condiciones adecuadas, debidamente organizados y conforme a las especificaciones exigidas, permitiendo atender las necesidades operativas e institucionales del Municipio de Jericó en

relación con el objeto contractual.

Finalmente, las actividades de planeación y desarrollo permitieron organizar la ejecución del contrato de manera eficiente, garantizando el cumplimiento parcial del objeto contractual correspondiente al Pedido 1, conforme a los materiales relacionados en la factura electrónica FE 399, las condiciones establecidas en la aceptación de la oferta, el acta de inicio, la propuesta económica y las obligaciones contractuales asumidas por GRUPO IMCOIN S.A.S.

3. Lugar de ejecución

Las actividades objeto del Contrato Nro. MC-041-2026 se desarrollaron en el Municipio de Jericó - Antioquia, conforme a lo establecido en la aceptación de la oferta, el acta de inicio, la propuesta económica presentada por el contratista y las condiciones contractuales definidas por la entidad contratante.

La ejecución del contrato tuvo como finalidad atender las necesidades relacionadas con el suministro de materiales de construcción destinados a la extensión, optimización, conexión y mantenimiento correctivo de las redes de alcantarillado de aguas residuales, como medida de intervención inmediata para el mejoramiento del saneamiento básico y la habitabilidad en el Municipio de Jericó.

Los materiales suministrados fueron destinados al desarrollo de actividades propias de intervención en las redes de alcantarillado de aguas residuales del Municipio de Jericó, de acuerdo con los requerimientos realizados por la entidad contratante y bajo la supervisión de la Dirección de Infraestructura y Obras Públicas.

Dentro del lugar de ejecución se comprende el Municipio de Jericó - Antioquia, incluyendo los puntos, sectores o zonas definidos por la Administración Municipal para la utilización de los materiales de construcción requeridos en el marco del objeto contractual.

Así mismo, el suministro y transporte de los materiales se realizó conforme a las condiciones pactadas entre las partes, garantizando que los bienes fueran puestos a disposición de la entidad contratante para atender las necesidades de extensión,

optimización, conexión y mantenimiento correctivo de las redes de alcantarillado de aguas residuales.

En consecuencia, el lugar de ejecución correspondió al Municipio de Jericó – Antioquia, conforme a las especificaciones establecidas por la entidad contratante y a las actividades previstas dentro del contrato de mínima cuantía MC-041-2026.

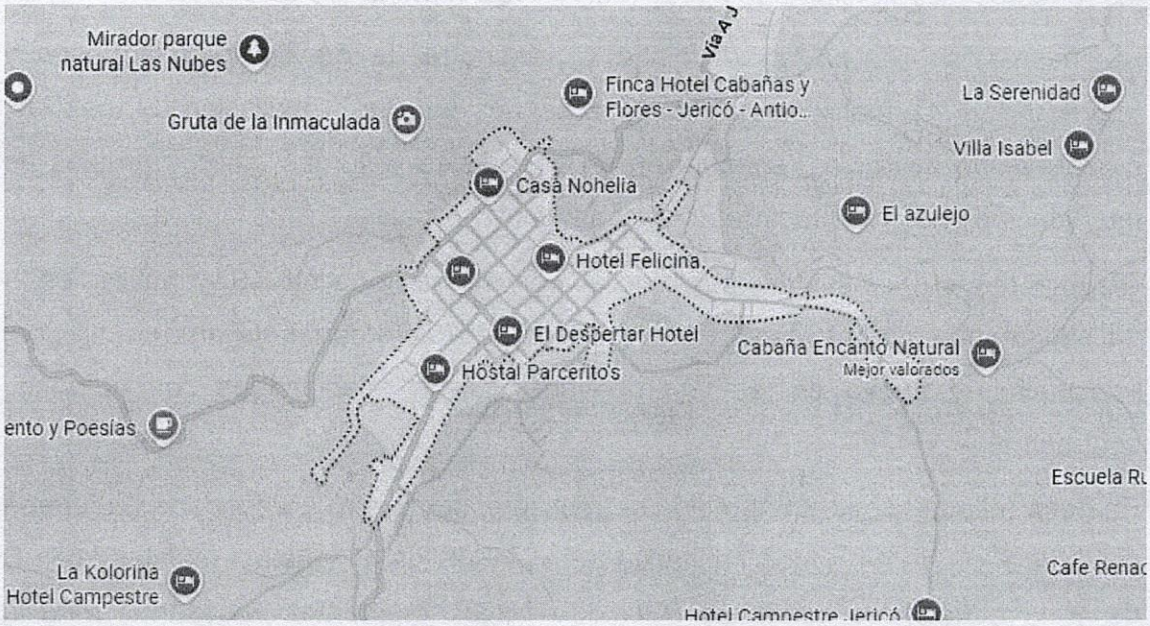

4. Actividades ejecutadas

La ejecución del Contrato Nro. MC-041-2026 se desarrolló conforme a las condiciones y especificaciones establecidas por el Municipio de Jericó – Antioquia, dando cumplimiento al objeto contractual relacionado con el suministro de materiales de construcción destinados a la extensión, optimización, conexión y mantenimiento correctivo de las redes de alcantarillado de aguas residuales, como medida de intervención inmediata para el mejoramiento del saneamiento básico y la habitabilidad, en el marco del programa de vivienda y hábitat del Municipio de Jericó.

Durante el desarrollo del contrato, el contratista GRUPO IMCOIN S.A.S. adelantó las actividades necesarias para la adquisición, alistamiento, organización, transporte y suministro de los materiales requeridos por la entidad contratante, verificando que los bienes correspondieran a las cantidades, unidades de medida,

características técnicas y condiciones de calidad establecidas en la aceptación de la oferta, la propuesta económica y los documentos contractuales.

Dentro de las actividades ejecutadas se incluyó el suministro y transporte de cemento tipo Portland x 50 kg, material requerido para las actividades de construcción, reparación, adecuación y mantenimiento de las obras asociadas a las redes de alcantarillado de aguas residuales del Municipio de Jericó.

Así mismo, se realizó el suministro y transporte de gravilla para concreto y triturado de 3/4", materiales pétreos necesarios para la preparación de mezclas, conformación de bases, adecuación de superficies y demás labores propias de intervención en infraestructura de saneamiento básico.

De igual manera, se suministró alambre negro recocido calibre 18 y puntillas de 2-1/2", elementos complementarios requeridos para actividades de amarre, fijación, adecuación y apoyo en las labores constructivas relacionadas con el objeto contractual.

En desarrollo del contrato, también se realizó el suministro y transporte de tubería sanitaria PVC de 4", codos sanitarios de 45° PVC de 4", uniones sanitarias PVC de 4" y reducciones sanitarias PVC de 4" x 3", elementos necesarios para la conexión, conducción, empalme y adecuación de las redes de alcantarillado de aguas residuales.

Adicionalmente, se suministró pega PVC de 1/4 de galón, limpiador PVC de 1/4 de galón y lubricante PVC en presentación de tarro x 500 gramos, insumos requeridos para la correcta instalación, limpieza, ajuste y ensamble de los elementos de tubería sanitaria y Novafort.

También se realizó el suministro y transporte de tubería Novafort PVC de 10" y tubería Novafort de 8", materiales destinados a apoyar las labores de optimización, conexión y mantenimiento correctivo de las redes de alcantarillado, atendiendo las necesidades técnicas definidas por la entidad contratante.

Finalmente, se suministraron rejillas para sumidero tipo B, elementos necesarios para el manejo, captación y evacuación de aguas, contribuyendo al adecuado funcionamiento de la infraestructura asociada al sistema de alcantarillado y

saneamiento básico del Municipio de Jericó.

Los materiales fueron entregados conforme a las condiciones pactadas, en cumplimiento parcial del objeto contractual correspondiente al Pedido 1, según lo relacionado en la factura electrónica FE 399, por valor de TRECE MILLONES CUATROCIENTOS SETENTA Y SEIS MIL CUATRO PESOS M/CTE ($13.476.004).

En consecuencia, las actividades ejecutadas permitieron atender los requerimientos formulados por el Municipio de Jericó, garantizando el suministro de materiales de construcción necesarios para adelantar las intervenciones orientadas al mejoramiento del saneamiento básico, la habitabilidad y el mantenimiento correctivo de las redes de alcantarillado de aguas residuales.

5. Ejecución del suministro

La ejecución del Contrato Nro. MC-041-2026 se adelantó conforme a las condiciones establecidas en la aceptación de la oferta, el acta de inicio, la propuesta económica presentada por GRUPO IMCOIN S.A.S. y las instrucciones impartidas por la supervisión del contrato, garantizando el cumplimiento de las obligaciones contractuales relacionadas con el suministro de materiales de construcción requeridos por el Municipio de Jericó – Antioquia.

Durante el periodo de ejecución, el contratista realizó el suministro y transporte de los materiales correspondientes al Pedido 1, destinados a apoyar las actividades de extensión, optimización, conexión y mantenimiento correctivo de las redes de alcantarillado de aguas residuales, como medida de intervención inmediata para el mejoramiento del saneamiento básico y la habitabilidad en el Municipio de Jericó.

Los materiales entregados correspondieron a cemento tipo Portland x 50 kg, gravilla para concreto, triturado 3/4", alambre negro recocido calibre 18, puntillas 2-1/2", tubería sanitaria PVC de 4", codos sanitarios 45° PVC de 4", uniones sanitarias PVC de 4", reducciones sanitarias PVC de 4" x 3", pega PVC, limpiador PVC, tubería Novafort PVC de 10", lubricante PVC, tubería Novafort de 8" y rejillas para sumidero tipo B.

La ejecución se realizó teniendo en cuenta las cantidades, unidades de medida y

especificaciones técnicas requeridas por la entidad contratante, procurando que los bienes suministrados cumplieran con las condiciones de calidad, funcionalidad y pertinencia necesarias para su utilización en las actividades de intervención de las redes de alcantarillado de aguas residuales.

Así mismo, el contratista adelantó las labores de adquisición, alistamiento, organización y transporte de los materiales, con el fin de garantizar su entrega oportuna y adecuada al Municipio de Jericó, conforme a las condiciones pactadas entre las partes y dentro del plazo contractual establecido.

El suministro ejecutado se encuentra soportado en la factura electrónica de venta FE 399 del 11 de junio de 2026, correspondiente al Pedido 1, por valor de TRECE MILLONES CUATROCIENTOS SETENTA Y SEIS MIL CUATRO PESOS M/CTE ($13.476.004), valor que hace parte del contrato de mínima cuantía MC-041-2026, cuyo valor total corresponde a VEINTE MILLONES DE PESOS M/CTE ($20.000.000).

De igual manera, la ejecución del contrato se desarrolló bajo la supervisión de la Dirección de Infraestructura y Obras Públicas del Municipio de Jericó, dependencia encargada de verificar el cumplimiento del objeto contractual, el recibo de los bienes suministrados y la conformidad de la entrega realizada por el contratista.

En consecuencia, la ejecución parcial del contrato permitió atender los requerimientos del Municipio de Jericó frente al suministro de materiales de construcción necesarios para el desarrollo de actividades de saneamiento básico, habitabilidad y mantenimiento correctivo de las redes de alcantarillado de aguas residuales, conforme al objeto contractual pactado.

GRUPO IMCOIN S.A.S

NIT:901579321-3

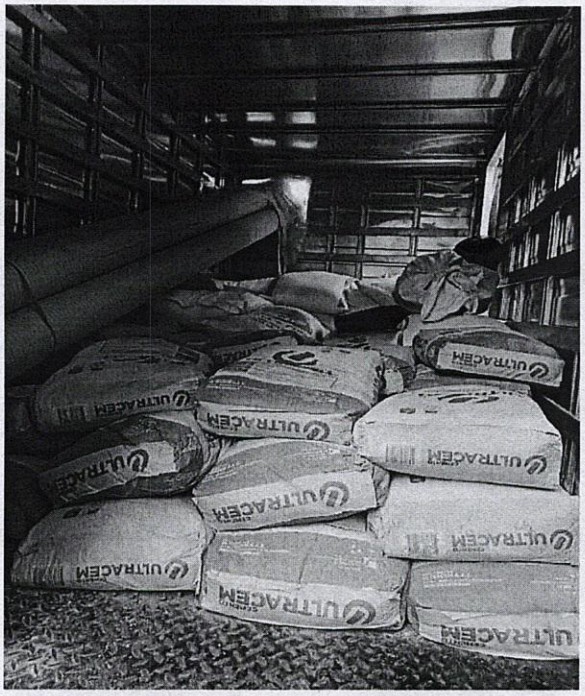

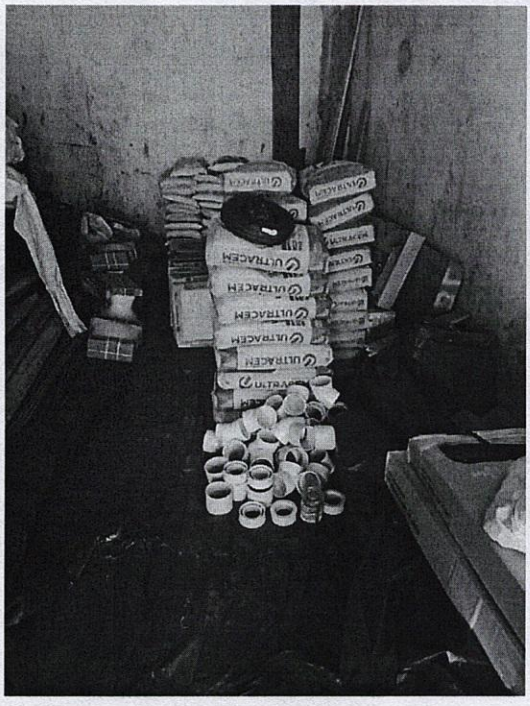

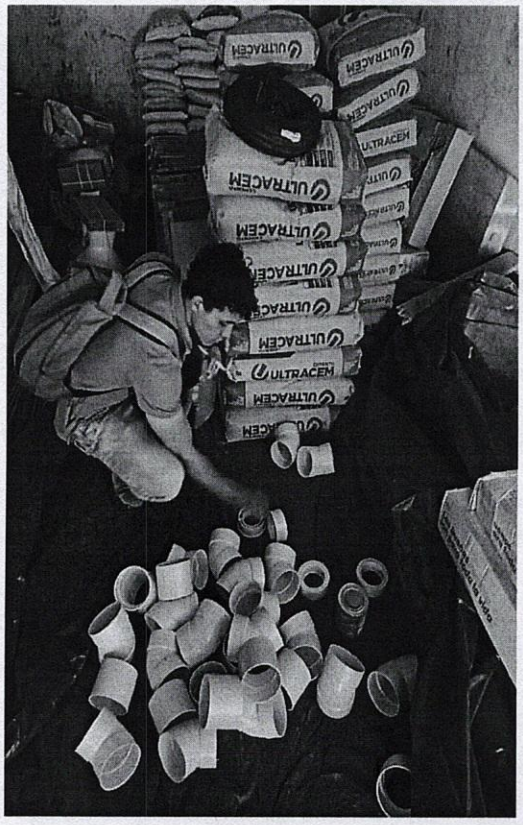



Sede Oficina: Calle 40 #49 - 41 Apto 303 El Santuario - Antioquia

Sede Bodega y Ferretería: Calle 30 Barrio La Gallera. Municipio Puerto Rico

Celular: 300 849 6300

GRUPO IMCOIN S.A.S

NIT:901579321-3



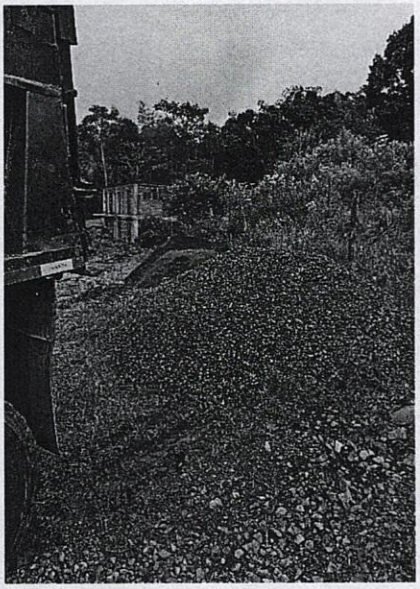

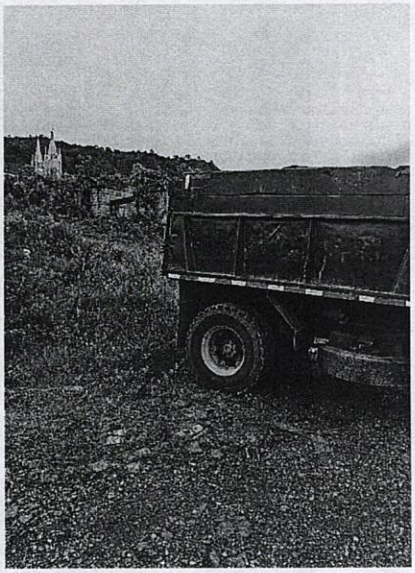

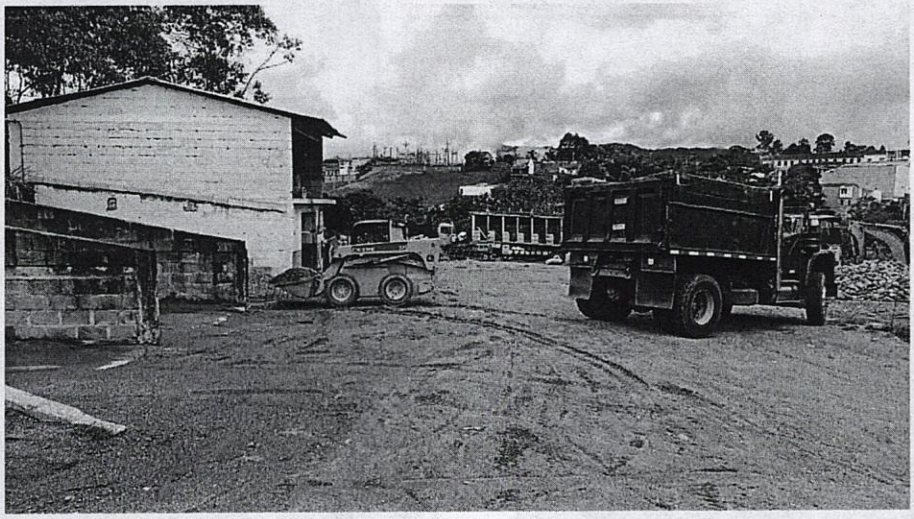

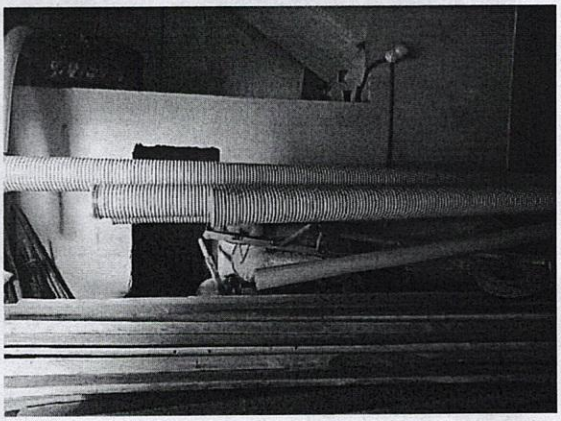



Sede Oficina: Calle 40 #49 - 41 Apto 303 El Santuario - Antioquia

Sede Bodega y Ferretería: Calle 30 Barrio La Gallera. Municipio [illegible]

Celular: 300 849 6300

GRUPO IMCOIN S.A.S

NIT:901579321-3



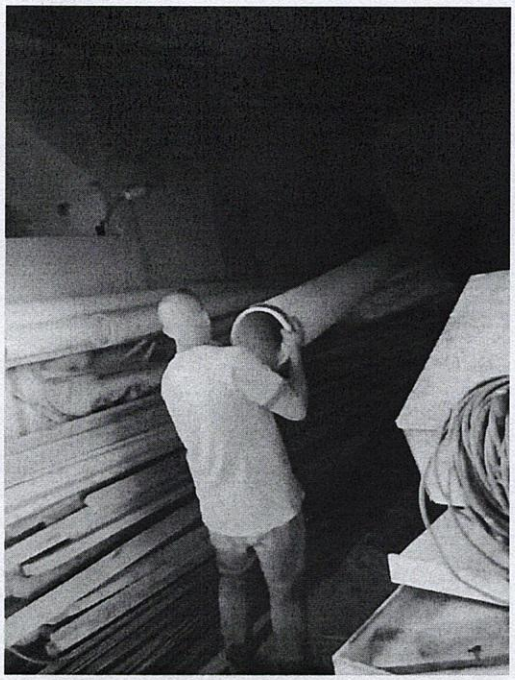







Sede Oficina: Calle 40 #49 - 41 Apto 303 El Santuario - Antioquia

Sede Bodega y Ferretería: Calle 30 Barrio La Gallera. Municipio Puerto Rico

Celular: 300 849 6300

6. Conclusión

Conforme a la ejecución del Contrato Nro. MC-041-2026, celebrado entre el Municipio de Jericó - Antioquia y GRUPO IMCOIN S.A.S., se concluye que el contratista adelantó las actividades necesarias para el suministro y transporte de materiales de construcción destinados a la extensión, optimización, conexión y mantenimiento correctivo de las redes de alcantarillado de aguas residuales, como medida de intervención inmediata para el mejoramiento del saneamiento básico y la habitabilidad en el Municipio de Jericó.

Durante la ejecución contractual se realizó la adquisición, alistamiento, organización, transporte y entrega de los materiales correspondientes al Pedido 1, conforme a las especificaciones técnicas, cantidades, unidades de medida y condiciones pactadas en la aceptación de la oferta, la propuesta económica y los documentos contractuales.

Los materiales suministrados, entre ellos cemento tipo Portland, gravilla para concreto, triturado, alambre negro recocido, puntillas, tubería sanitaria PVC, accesorios sanitarios, pega PVC, limpiador PVC, tubería Novafort, lubricante PVC y rejillas para sumidero tipo B, fueron entregados con el propósito de apoyar las labores de intervención, adecuación, conexión y mantenimiento de las redes de alcantarillado de aguas residuales del Municipio de Jericó.

La ejecución parcial del contrato se encuentra soportada en la factura electrónica de venta FE 399 del 11 de junio de 2026, correspondiente al Pedido 1, por valor de TRECE MILLONES CUATROCIENTOS SETENTA Y SEIS MIL CUATRO PESOS M/CTE ($13.476.004), dentro del valor total contractual de VEINTE MILLONES DE PESOS M/CTE ($20.000.000).

En virtud de lo anterior, se evidencia que GRUPO IMCOIN S.A.S. dio cumplimiento parcial al objeto contractual, mediante la entrega de los bienes requeridos por la entidad contratante, contribuyendo al desarrollo de las acciones orientadas al mejoramiento del saneamiento básico, la habitabilidad y el adecuado funcionamiento de las redes de alcantarillado de aguas residuales del Municipio de Jericó – Antioquia.

Finalmente, se deja constancia de que las actividades ejecutadas fueron desarrolladas conforme a las condiciones establecidas por el Municipio de Jericó, bajo la supervisión de la Dirección de Infraestructura y Obras Públicas, permitiendo avanzar en el cumplimiento del objeto contractual y atender las necesidades institucionales previstas en el contrato de mínima cuantía MC-041-2026.

Empresa Grupo IMCOIN
S.A.S
Nit. 901.579.321-3

Diego Andrés Hernández Macías
Representante Legal GRUPO IMCOIN SAS
CC: 1100956057 de San Gil-Santander

CONTRALORÍA
GENERAL DE LA REPÚBLICA

LA CONTRALORÍA DELEGADA PARA RESPONSABILIDAD FISCAL , INTERVENCIÓN JUDICIAL Y COBRO COACTIVO

CERTIFICA:

Que una vez consultado el Sistema de Información del Boletín de Responsables Fiscales 'SIBOR', hoy jueves 11 de junio de 2026, a las 16:21:34, el número de identificación de la Persona Jurídica, relacionado a continuación, NO SE ENCUENTRA REPORTADO COMO RESPONSABLE FISCAL.

Tipo Documento	Número de identificación tributario
No. Identificación	9015793213
Código de Verificación	9015793213260611162133

Esta Certificación es válida en todo el Territorio Nacional, siempre y cuando el tipo y número consignados en el respectivo documento de identificación, coincidan con los aquí registrados.

De conformidad con el Decreto 2150 de 1995 y la Resolución 220 del 5 de octubre de 2004, la firma mecánica aquí plasmada tiene plena validez para todos los efectos legales.

HERNÁN GUILLERMO JOJOA SANTACRUZ
Contralor Delegado

Generó: WEB

PROCURADURÍA GENERAL DE LA NACIÓN
COLOMBIA

CERTIFICADO DE ANTECEDENTES

CERTIFICADO ORDINARIO
No. 297814804

PIB
16:24:23

Bogotá DC, 11 de junio del 2026

La PROCURADURIA GENERAL DE LA NACIÓN certifica que una vez consultado el Sistema de Información de Registro de Sanciones e Inhabilidades (SIRI), la persona GRUPO IMCOIN S.A.S. identificado(a) con NIT número 9015793213:

NO REGISTRA SANCIONES NI INHABILIDADES VIGENTES

ADVERTENCIA: La certificación de antecedentes contiene las anotaciones de las sanciones o inhabilidades que se encuentren vigentes. Cuando se trate de nombramiento o posesión en cargos que exijan para su desempeño ausencia de antecedentes, se certificarán todas las anotaciones que figuren en el registro. Anterior, de acuerdo a los incisos 3o. y 4o. del artículo 238 Ley 1952 de 2019.

NOTA: El certificado de antecedentes disciplinarios es un documento que contiene las anotaciones e inhabilidades generadas por sanciones penales, disciplinarias, inhabilidades que se deriven de las relaciones contractuales con el estado, de los fallos con responsabilidad fiscal, de las decisiones de pérdida de investidura y de las condenas proferidas contra servidores, ex servidores públicos y particulares que desempeñen funciones públicas en ejercicio de la acción de repetición o llamamiento en garantía. **Este documento tiene efectos para acceder al sector público, en los términos que establezca la Constitución Politica y la ley particular o demás disposiciones vigentes.** El Sistema SIRI reporta como antecedentes solamente las sanciones con debida ejecutoria recibidas de las autoridades nacionales colombianas. En caso de nombramiento o suscripción de contratos con el Estado, es responsabilidad de la Entidad, validar la información de antecedentes del aspirante en la página web: https://www.procuraduria.gov.co/Pages/certificado-antecedentes.aspx

Mario Enrique Castro González
Jefe División de Relacionamiento Con El Ciudadano (C)

ATENCIÓN :
ESTE CERTIFICADO CONSTA DE 01 HOJA(S), SOLO ES VALIDO EN SU TOTALIDAD. VERIFIQUE QUE EL NUMERO DEL CERTIFICADO SEA EL MISMO EN TODAS LAS HOJAS.

Policía Nacional de Colombia

(Default.aspx)

Portal de Servicios al Ciudadano PSC

Sistema Registro Nacional de Medidas Correctivas RNMC

Consulta Ciudadano

La Policía Nacional de Colombia informa:

Que a la fecha, 11/06/2026 04:27:57 p. m. para **- NIT, sin digito de verificación:** Nº. **901579321**

NO TIENE MEDIDAS CORRECTIVAS PENDIENTES POR CUMPLIR.

De conformidad con la Ley 1801 de 2016 "Por la cual se expide el Código Nacional de Seguridad y Convivencia Ciudadana". Registro interno de validación No. **141943370** . La persona interesada podrá verificar la autenticidad del presente documento a través de la página web institucional digitando https://www.policia.gov.co, menú ciudadanos/ consulta medidas correctivas, con el documento de identidad y la fecha de expedición del mismo. Esta consulta es válida siempre y cuando el número de cédula corresponda con el documento de identidad suministrado.

Nueva Busqueda | Imprimir

CONTRALORÍA
GENERAL DE LA REPÚBLICA

LA CONTRALORÍA DELEGADA PARA RESPONSABILIDAD FISCAL , INTERVENCIÓN JUDICIAL Y COBRO COACTIVO

CERTIFICA:

Que una vez consultado el Sistema de Información del Boletín de Responsables Fiscales 'SIBOR', hoy jueves 11 de junio de 2026, a las 16:20:29, el número de identificación, relacionado a continuación, NO SE ENCUENTRA REPORTADO COMO RESPONSABLE FISCAL.

Tipo Documento	Cédula de Ciudadanía
No. Identificación	1100956057
Código de Verificación	11009560572606111620 28

Esta Certificación es válida en todo el Territorio Nacional, siempre y cuando el tipo y número consignados en el respectivo documento de identificación, coincidan con los aquí registrados.

De conformidad con el Decreto 2150 de 1995 y la Resolución 220 del 5 de octubre de 2004, la firma mecánica aquí plasmada tiene plena validez para todos los efectos legales.

HERNÁN GUILLERMO JOJOA SANTACRUZ
Contralor Delegado

Generó: WEB

PROCURADURÍA GENERAL DE LA NACIÓN
COLOMBIA

CERTIFICADO DE ANTECEDENTES

CERTIFICADO ORDINARIO
No. 297814635

PIB
16:22:58

Bogotá DC, 11 de junio del 2026

La PROCURADURIA GENERAL DE LA NACIÓN certifica que una vez consultado el Sistema de Información de Registro de Sanciones e Inhabilidades (SIRI), el(la) señor(a) DIEGO ANDRES HERNANDEZ MACIAS identificado(a) con Cédula de ciudadanía número 1100956057:

NO REGISTRA SANCIONES NI INHABILIDADES VIGENTES

ADVERTENCIA: La certificación de antecedentes contiene las anotaciones de las sanciones o inhabilidades que se encuentren vigentes. Cuando se trate de nombramiento o posesión en cargos que exijan para su desempeño ausencia de antecedentes, se certificarán todas las anotaciones que figuren en el registro. Anterior, de acuerdo a los incisos 3o. y 4o. del artículo 238 Ley 1952 de 2019.

NOTA: El certificado de antecedentes disciplinarios es un documento que contiene las anotaciones e inhabilidades generadas por sanciones penales, disciplinarias, inhabilidades que se deriven de las relaciones contractuales con el estado, de los fallos con responsabilidad fiscal, de las decisiones de pérdida de investidura y de las condenas proferidas contra servidores, ex servidores públicos y particulares que desempeñen funciones públicas en ejercicio de la acción de repetición o llamamiento en garantía. **Este documento tiene efectos para acceder al sector público, en los términos que establezca la Constitución Politica y la ley particular o demás disposiciones vigentes.** El Sistema SIRI reporta como antecedentes solamente las sanciones con debida ejecutoria recibidas de las autoridades nacionales colombianas. En caso de nombramiento o suscripción de contratos con el Estado, es responsabilidad de la Entidad, validar la información de antecedentes del aspirante en la página web: https://www.procuraduria.gov.co/Pages/certificado-antecedentes.aspx

Mario Enrique Castro González
Jefe División de Relacionamiento Con El Ciudadano (C)

ATENCIÓN :
ESTE CERTIFICADO CONSTA DE 01 HOJA(S), SOLO ES VALIDO EN SU TOTALIDAD. VERIFIQUE QUE EL NUMERO DEL CERTIFICADO SEA EL MISMO EN TODAS LAS HOJAS.

POLICÍA NACIONAL
DE COLOMBIA

Consulta en línea de Antecedentes Penales y Requerimientos Judiciales

La Policía Nacional de Colombia informa:

Que siendo las 04:25:55 PM horas del 11/06/2026, el ciudadano identificado con:

Cédula de Ciudadanía Nº **1100956057**

Apellidos y Nombres: **HERNANDEZ MACIAS DIEGO ANDRES**

NO TIENE ASUNTOS PENDIENTES CON LAS AUTORIDADES JUDICIALES

de conformidad con lo establecido en el artículo 248 de la Constitución Política de Colombia.

En cumplimiento de la Sentencia SU-458 del 21 de junio de 2012, proferida por la Honorable Corte Constitucional, la leyenda "NO TIENE ASUNTOS PENDIENTES CON LAS AUTORIDADES JUDICIALES" aplica para todas aquellas personas que no registran antecedentes y para quienes la autoridad judicial competente haya decretado la extinción de la condena o la prescripción de la pena.

Esta consulta es válida siempre y cuando el número de identificación y nombres, correspondan con el documento de identidad registrado y solo aplica para el territorio colombiano de acuerdo a lo establecido en el ordenamiento constitucional.

Si tiene alguna duda con el resultado, consulte las **preguntas frecuentes** o acérquese a las instalaciones de la **Policía Nacional** más cercanas.

DIJIN

Dirección: Avenida El Dorado # 75 – 25 barrio Modelia, Bogotá D.C.
Atención administrativa: Lunes a Viernes 8:00 am a 12:00 pm y 2:00 pm a 5:00 pm
Línea de atención al ciudadano: 5159700 ext. 30552 (Bogotá)
Resto del país: 018000 910 112
E-mail: dijin.araic-atc@policia.gov.co

Presidencia de la República
Ministerio de Defensa Nacional
Portal Único de Contratación
GOV.CO
Todos los derechos reservados.

TIC

MINISTERIO DE TECNOLOGÍAS DE LA INFORMACIÓN Y LAS COMUNICACIONES - MINTIC

CERTIFICA QUE

Una vez consultada la base de datos de deudores alimentarios morosos **REDAM**, el(la) ciudadano(a) con número de identificación CC 1100956057 **NO SE ENCUENTRA INSCRITO EN EL REGISTRO DE DEUDORES ALIMENTARIOS MOROSOS**

Esta certificación es válida en todo el Territorio Nacional, siempre y cuando el tipo y número consignados en el respectivo documento de identificación, coincidan con los aquí registrados.

Se expide en Bogotá el 27/05/2026 01:49 PM

Código Verificación: **RW4H5EMN27**

Válida hasta: **25/08/2026**

Dirección de Gobierno Digital

MINISTERIO DE TECNOLOGÍAS DE LA INFORMACIÓN Y LAS COMUNICACIONES - MINTIC

Policía Nacional de Colombia

(Default.aspx)

Portal de Servicios al Ciudadano PSC

Sistema Registro Nacional de Medidas Correctivas RNMC

Consulta Ciudadano

La Policía Nacional de Colombia informa:

Que a la fecha, 11/06/2026 04:30:17 p. m. el ciudadano con Cédula de Ciudadanía Nº. **1100956057** y Nombre: **DIEGO ANDRES HERNANDEZ MACIAS.**

NO TIENE MEDIDAS CORRECTIVAS PENDIENTES POR CUMPLIR.

De conformidad con la Ley 1801 de 2016 "Por la cual se expide el Código Nacional de Seguridad y Convivencia Ciudadana". Registro interno de validación No. **141943608** . La persona interesada podrá verificar la autenticidad del presente documento a través de la página web institucional digitando https://www.policia.gov.co, menú ciudadanos/ consulta medidas correctivas, con el documento de identidad y la fecha de expedición del mismo. Esta consulta es válida siempre y cuando el número de cédula corresponda con el documento de identidad suministrado.

Nueva Busqueda | Imprimir

CONSULTA EN LÍNEA DE INHABILIDADES DE QUIENES HAYAN SIDO CONDENADOS POR DELITOS SEXUALES COMETIDOS CONTRA MENORES DE 18 AÑOS

La Policía Nacional de Colombia informa:

Que siendo las 16:39:13 horas del 11/06/2026, el ciudadano identificado con cédula de ciudadanía No. **1100956057,**
Apellidos y Nombres **HERNANDEZ MACIAS DIEGO ANDRES**

NO REGISTRA INHABILIDAD

La presente consulta se tendrá en consideración por la entidad o empresa **GRUPO IMCOIN SAS**, con NIT **901579321-3** y su utilización es exclusivamente dentro del proceso de selección al cargo, oficio o profesión, en cumplimiento de la Ley 1918 del 12/07/2018 *"por medio de la cual se establece el régimen de inhabilidades a quienes hayan sido condenados por delitos sexuales cometidos contra menores, se crea el registro de inhabilidades y se dictan otras disposiciones"* y su Decreto Reglamentario 753 del 30/04/2019 *"por medio del cual se reglamenta la Ley 1918 de 2018"*, con observancia de las Leyes 1581 del 17/10/2012, 1712 del 06/03/2014 y demás normatividad rectora frente al tratamiento de datos.

DIRECCIÓN DE INVESTIGACIÓN CRIMINAL E INTERPOL

Área de Administración de Información Criminal

ENLACES DE INTERÉS

- Portal web DIJIN
- Consulta Antecedentes Judiciales
- Protección de Datos

SÍGANOS EN LAS REDES SOCIALES

© 2026 Policía Nacional de Colombia - Grupo Tecnologías de la Información y las Comunicaciones DIJIN

DIAN

Formulario del Registro Único Tributario

001

2. Concepto 0 2 Actualización

4. Número de formulario 141250624612

(415)7707212489984(8020) 000014125062461 2

5. Número de Identificación Tributaria (NIT)	6. DV	12. Dirección seccional	14. Buzón electrónico
9 0 1 5 7 9 3 2 1	3	Impuestos de Medellín 1 1	

IDENTIFICACIÓN

24. Tipo de contribuyente	25. Tipo de documento	26. Número de Identificación	
Persona jurídica 1			

Lugar de expedición	28. País	29. Departamento	30. Ciudad/Municipio

31. Primer apellido	32. Segundo apellido	33. Primer nombre	34. Otros nombres

35. Razón social
GRUPO IMCOIN S.A.S.

36. Nombre comercial	37. Sigla

UBICACIÓN

38. País	39. Departamento	40. Ciudad/Municipio
COLOMBIA 1 6 9	Antioquia 0 5	Pueblorrico 5 7 6

41. Dirección principal
CL 30 N 25 114

42. Correo electrónico grupoimcoinsas@gmail.com

43. Código postal	44. Teléfono 1	45. Teléfono 2
	3 0 0 8 4 9 6 3 0 0	3 1 1 2 0 7 6 1 7 7

CLASIFICACIÓN

Actividad económica

Actividad principal		Actividad secundaria		Otras actividades		Ocupación	
46. Código	47. Fecha inicio actividad	48. Código	49. Fecha inicio actividad	50. Código 1	2	51. Código	52. Número establecimientos
4 2 9 0	2 0 2 2 0 3 1 5	4 6 6 5	2 0 2 2 0 3 1 5	4 7 5 2	5 2 2 9		1

Responsabilidades, Calidades y Atributos

1	2	3	4	5	6	7	8	9	10	11	12	13	14	15	16	17	18	19	20	21	22	23	24	25	26
53. Código 5	7	1	4	4	2	4	8	5	2	5	5														

05- Impto. renta y compl. régimen ordinar
07- Retención en la fuente a título de rent
14- Informante de exogena
42- Obligado a llevar contabilidad
48 - Impuesto sobre las ventas - IVA
52 - Facturador electrónico
55 - Informante de Beneficiarios Finales

Usuarios aduaneros

1	2	3	4	5	6	7	8	9	10
54. Código									

11	12	13	14	15	16	17	18	19	20

Exportadores

55. Forma	56. Tipo	Servicio	1	2	3
		57. Modo			
		58. CPC			

IMPORTANTE: Sin perjuicio de las actualizaciones a que haya lugar, la inscripción en el Registro Único Tributario -RUT-, tendrá vigencia indefinida y en consecuencia no se exigirá su renovación

Para uso exclusivo de la DIAN

59. Anexos SI [ ] NO [X] 60. No. de Folios: 0 61. Fecha 2026-05-08 / 01:05:15PM

La información suministrada a través del formulario oficial de inscripción, actualización, suspensión y cancelación del Registro Único Tributario (RUT), deberá ser exacta y veraz; en caso de constatar inexactitud en alguno de los datos suministrados se adelantarán los procedimientos administrativos sancionatorios o de suspensión, según el caso, Parágrafo del artículo 1.6.1.2.6 del Decreto 1625 del 2016. De igual manera al formalizar el trámite el usuario fue informado y acepta la política de tratamiento de datos ley 1581 de 2012.
Firma del solicitante:

Sin perjuicio de las verificaciones que la DIAN realice.
Firma autorizada:

984. Nombre HERNANDEZ MACIAS DIEGO ANDRES
985. Cargo Representante legal Certificado

COPIA CERTIFICADO DOCUMENTO SIN COSTO

DIAN

Formulario del Registro Único Tributario

001

Espacio reservado para la DIAN

4. Número de formulario: 141250624612

(415)7707212489984(8020) **000014125062461 2**

5. Número de Identificación Tributaria (NIT)	6. DV	12. Dirección seccional	14. Buzón electrónico
9 0 1 5 7 9 3 2 1	3	Impuestos de Medellín	

Características y formas de las organizaciones

62. Naturaleza	2	63. Formas asociativas	1 2	64. Entidades o institutos de derecho público de orden nacional, departamental, municipal y descentralizados	
65. Fondos		66. Cooperativas		67. Sociedades y organismos extranjeros	
68. Sin personería jurídica		69. Otras organizaciones no clasificadas		70. Beneficio	1

Constitución, Registro y Última Reforma

Documento	1. Constitución	2. Reforma
71. Clase	0 4	
72. Número	1	
73. Fecha	2 0 2 2 0 3 1 5	
74. Número de notaría		
75. Entidad de registro	0 3	
76. Fecha de registro	2 0 2 2 0 3 2 6	
77. No. Matrícula mercantil	1 3 0 5 7 6	
78. Departamento	6 8	
79. Ciudad/Municipio	2	

Vigencia

80. Desde	2 0 2 2 0 3 1 5	
81. Hasta	2 0 9 9 1 2 3 1	

Composición del Capital

82. Nacional	1 0 0 %
83. Nacional público	0 . 0 %
84. Nacional privado	1 0 0 . 0 %
85. Extranjero	0 %
86. Extranjero público	0 . 0 %
87. Extranjero privado	0 . 0 %

Entidad de vigilancia y control

88. Entidad de vigilancia y control: Superintendencia de Sociedades — 5

Estado y Beneficio

Item	89. Estado actual	90. Fecha cambio de estado	91. Número de Identificación Tributaria (NIT)	92. DV
1	8 1	2 0 2 2 0 3 2 8		-
2				-
3				-
4				-
5				-

Vinculación económica

93. Vinculación económica	94. Nombre del grupo económico y/o empresarial	95. Número de Identificación Tributaria (NIT) de la Matriz o Controlante	96. DV.

97. Nombre o razón social de la matriz o controlante

170. Número de identificación tributaria otorgado en el exterior	171. País	172. Número de identificación tributaria sociedad o natural del exterior con EP	

173. Nombre o razón social de la sociedad o natural del exterior con EP

COPIA CERTIFICADO DOCUMENTO SIN COSTO

DIAN

Formulario del Registro Único Tributario
Representación

001

Espacio reservado para la DIAN

4. Número de formulario: 141250624612

(415)7707212489984(8020) **000014125062461 2**

5. Número de Identificación Tributaria (NIT)	6. DV	12. Dirección seccional		14. Buzón electrónico
9 0 1 5 7 9 3 2 1	3	Impuestos de Medellín	1 1	

Representación

1

98. Representación	99. Fecha inicio ejercicio representación
REPRS LEGAL PRIN 1 8	2 0 2 2 0 3 2 6

100. Tipo de documento	101. Número de identificación	102. DV	103. Número de tarjeta profesional
Cédula de Ciudadaní 1 3	1 1 0 0 9 5 6 0 5 7		

104. Primer apellido	105. Segundo apellido	106. Primer nombre	107. Otros nombres
HERNANDEZ	MACIAS	DIEGO	ANDRES

108. Número de Identificación Tributaria (NIT)	109. DV	110. Razón social representante legal

2

98. Representación	99. Fecha inicio ejercicio representación

100. Tipo de documento	101. Número de identificación	102. DV	103. Número de tarjeta profesional

104. Primer apellido	105. Segundo apellido	106. Primer nombre	107. Otros nombres

108. Número de Identificación Tributaria (NIT)	109. DV	110. Razón social representante legal

3

98. Representación	99. Fecha inicio ejercicio representación

100. Tipo de documento	101. Número de identificación	102. DV	103. Número de tarjeta profesional

104. Primer apellido	105. Segundo apellido	106. Primer nombre	107. Otros nombres

108. Número de Identificación Tributaria (NIT)	109. DV	110. Razón social representante legal

4

98. Representación	99. Fecha inicio ejercicio representación

100. Tipo de documento	101. Número de identificación	102. DV	103. Número de tarjeta profesional

104. Primer apellido	105. Segundo apellido	106. Primer nombre	107. Otros nombres

108. Número de Identificación Tributaria (NIT)	109. DV	110. Razón social representante legal

5

98. Representación	99. Fecha inicio ejercicio representación

100. Tipo de documento	101. Número de identificación	102. DV	103. Número de tarjeta profesional

104. Primer apellido	105. Segundo apellido	106. Primer nombre	107. Otros nombres

108. Número de Identificación Tributaria (NIT)	109. DV	110. Razón social representante legal

COPIA CERTIFICADO DOCUMENTO SIN COSTO

DIAN

Formulario del Registro Único Tributario
Revisor Fiscal y Contador

001

Espacio reservado para la DIAN

4. Número de formulario: 141250624612

(415)7707212489984(8020) **000014125062461 2**

5. Número de Identificación Tributaria (NIT)	6. DV	12. Dirección seccional	14. Buzón electrónico
9 0 1 5 7 9 3 2 1	3	Impuestos de Medellín	

Revisor Fiscal y Contador

Revisor fiscal principal

124. Tipo de documento	125. Número de identificación	126. DV	127. Número de tarjeta profesional

128. Primer apellido	129. Segundo apellido	130. Primer nombre	131. Otros nombres

132. Número de Identificación Tributaria (NIT)	133. DV	134. Sociedad o firma designada

135. Fecha de nombramiento

Revisor fiscal suplente

136. Tipo de documento	137. Número de identificación	138. DV	139. Número de tarjeta profesional

140. Primer apellido	141. Segundo apellido	142. Primer nombre	143. Otros nombres

144. Número de Identificación Tributaria (NIT)	145. DV	146. Sociedad o firma designada

147. Fecha de nombramiento

Contador

148. Tipo de documento	149. Número de identificación	150. DV	151. Número de tarjeta profesional
Cédula de Ciudadanía 1 3	5 2 2 2 1 7 9 5	4	1 9 3 2 6 6 T

152. Primer apellido	153. Segundo apellido	154. Primer nombre	155. Otros nombres
DEULOFEUTT	ARRIETA	SILVIA	MARGOTH

156. Número de Identificación Tributaria (NIT)	157. DV	158. Sociedad o firma designada

159. Fecha de nombramiento
2 0 2 5 0 1 0 1

COPIA CERTIFICADO
DOCUMENTO SIN COSTO

DIAN

Formulario del Registro Único Tributario
Establecimientos

001

Espacio reservado para la DIAN

4. Número de formulario: 141250624612

(415)7707212489984(8020) **000014125062461 2**

5. Número de Identificación Tributaria (NIT)	6. DV	12. Dirección seccional		14. Buzón electrónico
9 0 1 5 7 9 3 2 1	3	Impuestos de Medellín	1 1	

Establecimientos, agencias, sucursales, oficinas, sedes o negocios entre otros

1

160. Tipo de establecimiento	161. Actividad económica	
Establecimiento de comerci 0 2	Construcción de otras obras de ingeniería civil	4 2 9 0

162. Nombre del establecimiento: ORLANDO HERNANDEZ ARENAS - CONTRATISTA

163. Departamento	164. Ciudad/Municipio	
Santander 6 8	Barrancabermeja 0 8 1	

165. Dirección: CLL 35 NRO. 36-19

166. Número de matrícula mercantil	167. Fecha de la matrícula mercantil	
3 1 9 3 7	1 9 9 7 0 2 1 0	
168. Teléfono: 3 1 1 2 0 7 6 1 7 7	169. Fecha de cierre	

2

160. Tipo de establecimiento	161. Actividad económica	

162. Nombre del establecimiento:

163. Departamento	164. Ciudad/Municipio	

165. Dirección:

166. Número de matrícula mercantil	167. Fecha de la matrícula mercantil	
168. Teléfono	169. Fecha de cierre	

3

160. Tipo de establecimiento	161. Actividad económica	

162. Nombre del establecimiento:

163. Departamento	164. Ciudad/Municipio	

165. Dirección:

166. Número de matrícula mercantil	167. Fecha de la matrícula mercantil	
168. Teléfono	169. Fecha de cierre	

COPIA CERTIFICADO DOCUMENTO SIN COSTO

Certificado
Bancario

Martes, 19 de mayo de 2026

A quien pueda interesar

BANCOLOMBIA S.A. se permite informar que GRUPO IMCOIN SAS identificado(a) con NIT 901579321, a la fecha de expedición de esta certificación, tiene con el banco los siguientes productos:

Producto	No. Producto	Fecha Apertura	Estado
CUENTA DE AHORROS	27700005698	2022/12/20	ACTIVA

***Importante:** Esta constancia solo hace referencia a los productos mencionados anteriormente.

*Si desea verificar la veracidad de esta información, puede comunicarse con la Sucursal Telefónica Bancolombia los siguientes números: Medellín - Local: (60-4) 510 90 00 - Bogotá - Local: (60-1) 343 00 00 - Barranquilla - Local: (60-5) 361 88 88 - Cali - Local: (60-2) 554 05 05 - Resto del país: 01800 09 12345. Sucursales Telefónicas en el exterior: España (34) 900 995 717 - Estados Unidos (1) 1 866 379 97 14.

Catalina Cortés Uribe.
Gerente Servicios Contact Center & BPO.

Bancolombia

VIGILADO BANCOLOMBIA S.A. Establecimiento Bancario.