CERTIFICACION DE PAGO DE APORTES AL SISTEMA DE SEGURIDAD SOCIAL Y PARAFISCALES

Yo, **JORGE IVAN BUITRAGO REINOSA** identificado con cédula de ciudadanía N. 75.067.364 de la ciudad de Manizales y actuando en calidad de Revisor Fiscal, de la empresa **TEK SOLUCIONES TECNOLOGICAS S.A.S** Identificada con Nit No **900.480.656-4**, certifico que durante los últimos seis (6) meses calendario legalmente exigibles, la empresa ha realizado el pago de los aportes al sistema de seguridad social y parafiscales exigidos por la ley y se encuentra al día y a paz y salvo por todo concepto relacionado con dichos aportes.

Lo anterior en cumplimiento de lo dispuesto en el artículo 50 de la Ley 789 de 2002 y el artículo 23 de la Ley 1150 de 2007.

Para constancia se firma en la ciudad de Pereira a los (10) días del mes de junio de 2026.

Cordialmente

DIEGO ALEXANDER RESTREPO
Representante Legal
900.48.0656-4

JORGE IVAN BUITRAGO REINOSA
Revisor Fiscal
T.P 62523-T

UNIDAD ADMINISTRATIVA ESPECIAL **JUNTA CENTRAL DE CONTADORES**

Certificado No:

8 3 B 1 6 E A A C 0 E 7 7 2 7 F

LA REPUBLICA DE COLOMBIA

MINISTERIO DE COMERCIO, INDUSTRIA Y TURISMO

UNIDAD ADMINISTRATIVA ESPECIAL

JUNTA CENTRAL DE CONTADORES

CERTIFICA A:
QUIEN INTERESE

Que el contador público **JORGE IVAN BUITRAGO REINOSA** identificado con CÉDULA DE CIUDADANÍA No 75067364 de MANIZALES (CALDAS) Y Tarjeta Profesional No 62523-T SI tiene vigente su inscripción en la Junta Central de Contadores y desde la fecha de Inscripción.

NO REGISTRA ANTECEDENTES DISCIPLINARIOS * * *

REPUBLICA DE COLOMBIA
IDENTIFICACION PERSONAL
CEDULA DE CIUDADANIA

NUMERO **75.067.364**

BUITRAGO REINOSA

APELLIDOS

JORGE IVAN

NOMBRES



FIRMA



INDICE DERECHO

FECHA DE NACIMIENTO **18-MAY-1972**

MANIZALES
(CALDAS)

LUGAR DE NACIMIENTO

1.68	**O+**	**M**
ESTATURA	G.S. RH	SEXO

12-OCT-1990 MANIZALES

FECHA Y LUGAR DE EXPEDICION

REGISTRADOR NACIONAL
CARLOS ARIEL SÁNCHEZ TORRES

A-0900100-00203136-M-0075067364-20091213 0019008331A 1 4480583007

República de Colombia
Ministerio de Educación Nacional

JUNTA CENTRAL DE CONTADORES
TARJETA PROFESIONAL
DE CONTADOR PUBLICO

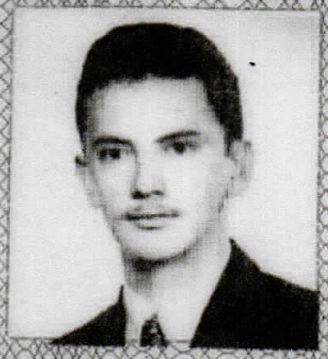

62523-T

JORGE IVAN
BUITRAGO REINOSA
C.C. 75067364
RESOLUCION INSCRIPCION 06
UNIVERSIDAD DE MANIZALES

FECHA 04/02/99

Presidente

00070922

C CARVAJAL S.A. 06/98-23280

FIRMA DEL TITULAR

019804

Esta tarjeta es el único documento que lo acredita como CONTADOR PUBLICO de acuerdo con lo establecido en la ley 43 de 1990.
Agradecemos a quien encuentre esta tarjeta devolverla al Ministerio de Educación Nacional - Junta Central de Contadores.

75067364