GOBERNACIÓN DE CÓRDOBA

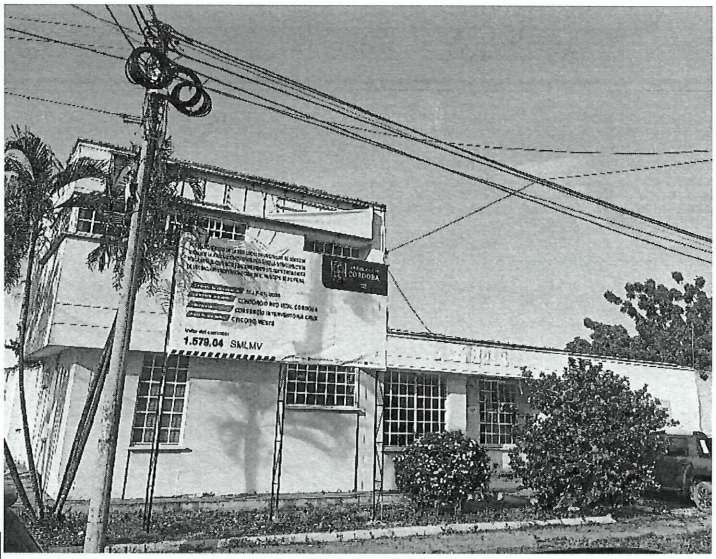

INFORME MENSUAL DE SUPERVISIÓN No. 2
CONTRATO DE INTERVENTORÍA No. SI-CMA-012-2025

"INTERVENTORÍA TÉCNICA, ADMINISTRATIVA, FINANCIERA, CONTABLE Y JURÍDICA AL PROYECTO CUYO OBJETO ES: "FORTALECIMIENTO DE LA RED LOCAL DE URGENCIAS DE CÓRDOBA MEDIANTE LA ADECUACIÓN Y REHABILITACIÓN DE LA INFRAESTRUCTURA FÍSICA PARA EL CORRECTO FUNCIONAMIENTO DEL CENTRO REGULADOR DE URGENCIAS Y EMERGENCIAS CRUE EN EL MUNICIPIO DE MONTERÍA".

AL CONTRATO DE OBRA No. SI-LP-011-2025
"FORTALECIMIENTO DE LA RED LOCAL DE URGENCIAS DE CÓRDOBA MEDIANTE LA ADECUACIÓN Y REHABILITACIÓN DE LA INFRAESTRUCTURA FÍSICA PARA EL CORRECTO FUNCIONAMIENTO DEL CENTRO REGULADOR DE URGENCIAS Y EMERGENCIAS CRUE EN EL MUNICIPIO DE MONTERÍA".

PERIODO: 07 de mayo al 06 de junio del 2026.

CILIA JAQUELIN TOBÍAS CARRASCAL
SUPERVISOR
Secretaria de Infraestructura Departamental
30 de junio de 2026

GOBERNACIÓN DE CÓRDOBA

Tabla de Contenido

1. INFORMACION GENERAL DEL PROYECTO. 3

2. INFORMACIÓN CONTRACTUAL DEL CONTRATO DE INTERVENTORÍA Y CONTRATO DE OBRA. 4

3. DESCRIPCION DE LAS OBRAS OBJETO DEL PROYECTO. 6

4. SEGUIMIENTO Y CONTROL ADMINISTRATIVO. 23

5. SEGUIMIENTO Y CONTROL FINANCIERO Y CONTABLE. 27

6. SEGUIMIENTO Y CONTROL TÉCNICO. 28

7. ESTADO DEL CONTRATO DE OBRA VIGILADO POR LA INTERVENTORÍA. 31

8. CONCLUSIONES Y RECOMENDACIONES. 33

9. REGISTRO FOTOGRAFICO. 34

GOBERNACIÓN DE CÓRDOBA

INFORMACION GENERAL DEL PROYECTO.

El Proyecto denominado **FORTALECIMIENTO DE LA RED LOCAL DE URGENCIAS DE CÓRDOBA MEDIANTE LA ADECUACIÓN Y REHABILITACIÓN DE LA INFRAESTRUCTURA FÍSICA PARA EL CORRECTO FUNCIONAMIENTO DEL CENTRO REGULADOR DE URGENCIAS Y EMERGENCIAS – CRUE EN EL MUNICIPIO DE MONTERÍA**, se identificada con el código BPIN 2024002230102.

Con el propósito de fortalecer la capacidad de respuesta del sistema de salud del departamento de Córdoba frente a situaciones de urgencia y emergencia, se hace necesario mejorar las condiciones físicas, tecnológicas y operativas de las instalaciones destinadas al funcionamiento del Centro Regulador de Urgencias y Emergencias, garantizando así una atención más eficiente, oportuna y articulada para la población.

El proyecto busca optimizar las condiciones de operación del Centro Regulador de Urgencias y Emergencias, fortaleciendo los procesos de coordinación, regulación y referencia de pacientes dentro de la red hospitalaria del departamento de Córdoba, permitiendo una atención más eficiente, oportuna y organizada para la comunidad.

Así mismo, mediante la ejecución de las actividades planteadas, se pretende garantizar mejores condiciones de infraestructura para el personal operativo y administrativo, promoviendo espacios adecuados para el desarrollo de las funciones institucionales y contribuyendo al fortalecimiento de la red pública de atención en salud del departamento.

Para atender las problemáticas antes descritas, el Departamento de Córdoba, suscribió el CONTRATO DE OBRA Nº SI-LP-011-2025, cuyo objeto es "FORTALECIMIENTO DE LA RED LOCAL DE URGENCIAS DE CÓRDOBA MEDIANTE LA ADECUACIÓN Y REHABILITACIÓN DE LA INFRAESTRUCTURA FÍSICA PARA EL CORRECTO FUNCIONAMIENTO DEL CENTRO REGULADOR DE URGENCIAS Y EMERGENCIAS – CRUE EN EL MUNICIPIO DE MONTERÍA".

DESCRIPCIÓN OBRA.

El proyecto "Fortalecimiento de la Red Local de Urgencias de Córdoba mediante la adecuación y rehabilitación de la infraestructura física para el correcto funcionamiento del Centro Regulador de Urgencias y Emergencias – CRUE en el municipio de Montería" tiene como propósito mejorar las condiciones físicas y operativas de las instalaciones destinadas al funcionamiento del Centro Regulador de Urgencias y Emergencias del departamento de Córdoba, contribuyendo al fortalecimiento de la capacidad de respuesta del sistema de salud frente a situaciones de urgencia y emergencia.

La intervención contempla la ejecución de actividades de adecuación, rehabilitación y mejoramiento de la infraestructura existente, con el fin de garantizar espacios funcionales, seguros y acordes con las necesidades operativas y administrativas requeridas para la prestación eficiente de los servicios desarrollados por el CRUE.

Estas actividades incluyen obras civiles, adecuaciones locativas, mejoramiento de acabados, mantenimiento y optimización de redes eléctricas, hidrosanitarias y demás componentes necesarios para el adecuado funcionamiento de las instalaciones.

LOCALIZACION:

MUNICIPIO DE MONTERIA.

El proyecto objeto de interventoría se encuentra localizado en el departamento de Córdoba, en el municipio de Montería, específicamente en el barrio Los Laureles, entre las calles 42 y 43 con carrera 8A, identificado con el número 4 de la manzana 17, en las instalaciones donde actualmente funcionan el Centro Regulador de Urgencias y Emergencias – CRUE y el programa de Malaria, como se evidencia en la siguiente imagen:

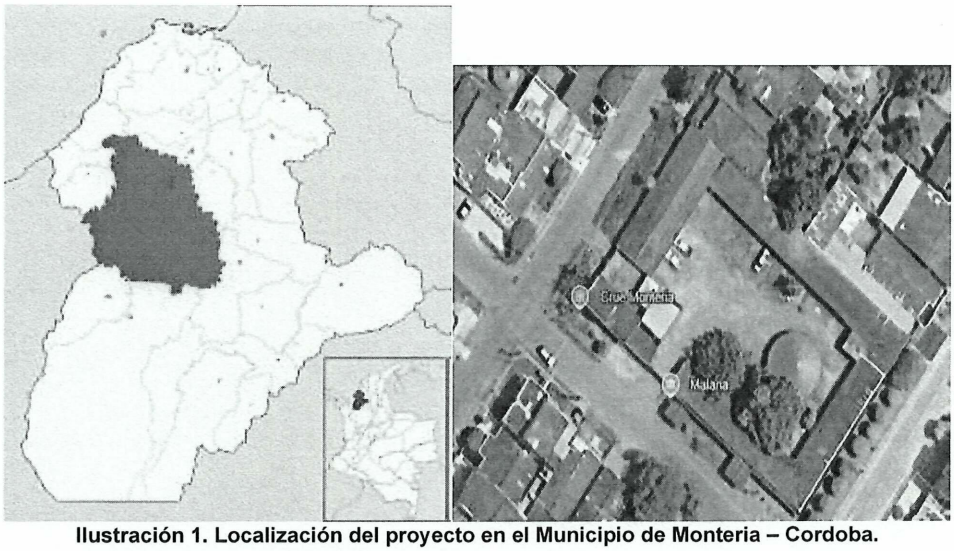

Ilustración 1. Localización del proyecto en el Municipio de Monteria – Cordoba.

INFORMACIÓN CONTRACTUAL DEL CONTRATO DE INTERVENTORÍA Y CONTRATO DE OBRA.

CONTRATO DE INTERVENTORÍA No:	SI-CMA-012-2025
OBJETO:	"INTERVENTORÍA TÉCNICA, ADMINISTRATIVA, FINANCIERA, CONTABLE Y JURÍDICA AL PROYECTO CUYO OBJETO ES: "FORTALECIMIENTO DE LA RED LOCAL DE URGENCIAS DE CÓRDOBA MEDIANTE LA ADECUACIÓN Y REHABILITACIÓN DE LA INFRAESTRUCTURA FÍSICA PARA EL CORRECTO FUNCIONAMIENTO DEL CENTRO REGULADOR DE URGENCIAS Y EMERGENCIAS CRUE EN EL MUNICIPIO DE MONTERÍA".
CONTRATISTA:	CONSORCIO INTERVENTORIA CRUE

	NIT. 902.030.630-0
REPRESENTANTE LEGAL:	LINA PAOLA REVUELTAS LOZANO, identificada con cédula de ciudadanía No. 50.940.306
CONTRATANTE:	**SECRETARIA DE INFRAESTRUCTURA** GOBERNACIÓN DE CÓRDOBA.
SUPERVISOR DEL CONTRATO:	CILIA JAQUELIN TOBIAS CARRASCAL C.C.: 50.882.640.
VALOR DEL CONTRATO:	CIENTO SETENTA Y NUEVE MILLONES OCHOCIENTOS SESENTA Y SEIS MIL SEISCIENTOS OCHENTA Y DOS PESOS M/CTE. ($179.866.682 M/CTE.)
INFORMACION PRESUPUESTAL:	CPD: No. 26000244 de fecha 04 de febrero del año 2026. RP: No. 26002326 de fecha 27 de marzo de 2026.
PLAZO INCIAL DEL CONTRATO:	CINCO (05) MESES
FECHA DE ACTA DE INICIO:	07 DE ABRIL DE 2026
FECHA DE TERMINACIÓN DEL CONTRATO: (Según acta de inicio):	07 DE SEPTIEMBRE DE 2026

Tabla 2-1. Información básica contractual – Contrato de Interventoría

CONTRATO DE OBRA No.:	SI-LP-011-2025
OBJETO:	"FORTALECIMIENTO DE LA RED LOCAL DE URGENCIAS DE CÓRDOBA MEDIANTE LA ADECUACIÓN Y REHABILITACIÓN DE LA INFRAESTRUCTURA FÍSICA PARA EL CORRECTO FUNCIONAMIENTO DEL CENTRO REGULADOR DE URGENCIAS Y EMERGENCIAS CRUE EN EL MUNICIPIO DE MONTERÍA".
CONTRATISTA:	CONSORCIO RED VITAL CÓRDOBA NIT: 902.022.356-3
REPRESENTANTE LEGAL:	MARIA ELENA RIVERA HOYOS identificado con cédula de ciudadanía No. 30.571.396.
CONTRATANTE:	**SECRETARIA DE INFRAESTRUCTURA** GOBERNACIÓN DE CÓRDOBA.
INFORMACION PRESUPUESTAL:	**CPD:** No. 26000243 de fecha 04 de febrero del año 2026. **RP:** No. 26001982 de fecha 16 de marzo del año 2026.
VALOR DEL CONTRATO:	DÓS MIL SETECIENTOS SESENTA Y CUATRO MILLONES SETECIENTOS CINCUENTA Y NUEVE MIL CUATROCIENTOS SESENTA Y CUATRO PESOS M/CTE. ($2.764.759.464,00 M/CTE.), incluido el valor del AIU.
PLAZO INCIAL DEL CONTRATO:	CINCO (05) MESES
FECHA DE ACTA DE INICIO:	07 DE ABRIL DE 2026
FECHA DE TERMINACIÓN DEL CONTRATO: *(Según acta de inicio):*	06 DE SEPTIEMBRE DE 2026

Tabla 2-2. Información básica contractual – Contrato de obra

DESCRIPCION DE LAS OBRAS OBJETO DEL PROYECTO.

A continuación, se mostrará un resumen que describe las obras que hacen parte de la obligación contractual del contratista, así como su valor económico y la localización del proyecto.

3.1. CANTIDADES DE OBRA DEL PROYECTO.

A continuación, se relaciona las actividades a ejecutar o el alcance del proyecto con base a las especificaciones técnicas:

ITEM	DESCRIPCIÓN	UNIDAD	CANT.
1,00	ADECUACION DE AREAS EXISTENTES		
	PRELIMINARES, EXCAVACIONES Y RELLENOS		
1.01	Localización, Trazado y Replanteo	M2	3661,00
1.02	Desmonte de cielo raso existente. Incluye retiro de material sobrante	M2	999,85
1.03	Desmonte de puertas. Incluye retiro a sitio de disposición autorizado	UND	48,00
1.04	Desmonte de ventanas. Incluye retiro a sitio de disposición autorizado	UND	45,00
1.05	Demolición de plantilla o andenes 10/15cm en concreto existente. Incluye retiro de escombro	M2	2431,59
1.06	Desmonte de aparatos sanitarios. Incluye retiro a sitio de disposición autorizado	UND	8,00
1.07	Retiro de pintura existente en zonas deterioradas	M2	3139,35
1.08	Desmonte de instalaciones puntos eléctricos	UND	151,00
1.09	Desmonte de puntos hidráulicos y sanitarios	UND	16,00
1.10	Mantenimiento de closed en mal estado	UND	8,00
1.11	Desmonte de cubierta en mal estado. Incluye estructura de soporte en madera o metalica y retiro a sitio de disposición autorizado	M2	1249,82
1.12	Limpieza de zonas verdes exteriores, incluye retiro de material vegetal	M2	562,85
1.13	Desmonte de lavamanos. Incluye retiro a sitio de disposición autorizado	UND	8,00
1.14	Demolición de muro existente. Incluye retiro de material escombro	M2	270,06
1.15	Demolición de redoblon existente. Incluye retiro de material escombro	M	220,56

1.16	Demolición de bordillos existentes. Incluye retiro de escombro	M	277,23
1.17	Desmonte de malla galvanizada. Incluye retiro a sitio de disposición autorizado	M2	17,28
1.18	Demolicion de columna Existente Garita . Incluye retiro de escombro	UND	4,00
1.19	Desmonte y traslado planta eléctrica a sitio autorizado	UND	1,00
1.20	Excavación en material común. Incluye retiro de material sobrante	M3	11,25
1.21	Excavación manual en material común para vigas de cimentación. Incluye retiro de material sobrante	M	371,03
1.22	Suministro e instalación de geotextil para separacion de suelos y capas granulares.	M2	76,87
1.23	Relleno en material seleccionado compactado	M3	22,91
1.24	Relleno en material seleccionado TIPO INVIAS compactado	M3	243,16
1.25	Reemplazo o mejoramiento del terreno debajo de zapata en piedra rajon, recomendación geotecnista. Incluye compactacion	M3	3,63
Subtotal			
2,00	**ESTRUCTURA EN CONCRETO**		
2.01	Base en concreto pobre 2200 PSI, solado, espesor 5cm (bajo estructuras en concreto)	M3	1,00
2.02	Concreto de 3000 PSI para zapatas	M3	2,40
2.03	Viga de Cimentacion en Concreto de 3000 PSI de 0.25m X 0.30m	M	42,29
2.04	Viga de cimentacion para andenes en concreto de 3000 PSI de 0.20m x 0.35m. Incluye refuerzo 4 varillas 1/2" y estribos 3/8" @ 15cm	M	328,74
2.05	Columnas de 0.25 mts x 0.25 mts en concreto de 21mpa (3000 psi)	M	24,00
2.06	Viga superior de 0.25 m x 0.30 m en concreto de 3000 PSI	M	32,70
2.07	Concreto de 3000 PSI para viga canal e=10 cm. Incluye formaletas	M2	3,37
2.08	Levante de muro en bloque de arena - cemento vibrado de 0.09 m x 0.19m x 0.39m con pega de mortero 1:4	M2	277,69
2.09	Pañete en mortero 1:4 para muros interior y exterior	M2	561,38

2.10	Viga Cinta de 12x30 en concreto de 3000 psi, incluye acero de refuerzo 4 varillas 3/8 y estribos 1/4" @ 15cm	M	35,89
2.11	Columneta de confinamiento de 10x20 en concreto de 3000 psi, incluye acero de refuerzo 4 varillas 3/8 y estribos 1/4" @ 15cm	M	93,00
2.12	Dintel de 10x20 en concreto de 3000 psi, incluye acero de refuerzo 4 varillas 3/8 y estribos 1/4" @ 15cm	M	73,31
2.13	Meson en concreto de 3000 psi, ref. 3/8" @ 0.15 mts , incluye granito para placa de 0.08m, muro de apoyo enchapado y apoyo inferior	M	15,08
2.14	Plantilla en concreto de 3000Psi, espesor: 10cm, incluye malla electrosoldada XX-106	M2	1419,63
2.15	Plantilla en concreto de 3000Psi, espesor: 15cm, incluye malla electrosoldada Malla XX-295, corte de juntas, sello dilatacion	M2	1112,84
2.16	Rampa de acceso en concreto de 3000 PSI (Plantilla con malla electrosoldada E= 0.15m y vigas 0.15 m x 0.20 m). Refuerzo 4D 3/8" Y estribos 1/4" @ 0.20m.	M2	34,54
2.17	Bordillo de piezas prefabricadas de concreto 0.20x0.50x0.80m. Incluye preparacion de la superficie de apoyo	M	313,50
2.18	Suministro, corte y figuracion de acero de refuerzo Fy=4,2 Mpa	Kg	1016,76
Subtotal			
3,00	**PISOS Y ENCHAPES**		
3.01	Suministro e instalación de enchape ceramico Duropiso Blanco Cara Única 0.51x0.51. lincluye mortero de nivelacion de 4cm.	M2	961,32
3.02	Suministro e instalación de guarda escoba con enchape ceramico Duropiso Blanco	M	655,63
3.03	Suministro e instalación de enchape de piso ceramico fortaleza color blanco para baño 33,8 cm x 33,8 cm	M2	53,87
3,04	Suministro e instalación de enchape ceramica 0.20x0.20 m blanco para pared, H=1.8m	M2	166,79
Subtotal			
4,00	**CIELO RASO ESTUCO Y PINTURA**		

4.01	Suministro y aplicación a llana de estuco plastico acrilico tipo interior	M2	1.938,14
4.02	Suministro y aplicación a llana de estuco plastico acrilico tipo exterior	M2	479,61
4.03	Suministro e instalación de muro en drywall doble cara E/10cm	M2	62,72
4.04	Suministro y aplicación de pintura en vinilo tipo 1 interior, tres manos.	M2	1.808,66
4.05	Suministro y aplicación de pintura en vinilo tipo 1 exterior, tres manos.	M2	479,61
4.06	Suministro y aplicación de pintura epoxica, dos manos.	M2	129,48
4.07	Suministro e instalación de cielo raso en PVC incluye todos los accesorios para su correcta instalación	M2	45,54
Subtotal			
5,00	**CUBIERTA**		
5.01	Mortero de Nivelacion de Placa de Cubierta e=2cm	M2	93,58
5.02	Impermeabilizacion de placas de cubierta con emulsion asfaltica y membrana Asfaltica	M2	93,58
5.03	Estructura para cubierta en acero estructural, Pintada con base anticorrosiva, acabado en esmalte y anclajes según diseño	Kg	7.660,01
5.04	Suministro e instalación de cubierta en lamina termoacustica (incluye todos los accesorios para su correcta instalación)	M2	1.014,07
Subtotal			
6,00	**CARPINTERIA EN MADERA Y METALICA**		
6.01	suministro e instalación de ventana tipo V-2 (2,0x1.20). incluye carpinteria en aluminio blanco o negro corrediza, vidrio 6mm, con chapa y manija en aluminio y todo lo necesario para su correcta instalación.	UND	20,00
6.02	suministro e instalación de ventana tipo V-3 (2.17x1.20). incluye carpinteria en aluminio blanco o negro corrediza, vidrio 6mm, con chapa y manija en aluminio y todo lo necesario para su correcta instalación.	UND	16,00
6.03	suministro e instalación de ventana tipo V-4 (0.6x0.30). incluye carpinteria en aluminio blanco o negro corrediza, vidrio 6mm, con chapa y manija en aluminio y todo lo necesario para su correcta instalación.	UND	7,00

6.04	suministro e instalación de ventana tipo V-5 (1.50x1.20). incluye carpinteria en aluminio blanco o negro corrediza, vidrio 6mm, con chapa y manija en aluminio y todo lo necesario para su correcta instalación.	UND	5,00
6.05	suministro e instalación de ventana tipo V-7 (1,20x1,20). incluye carpinteria en aluminio blanco o negro corrediza, vidrio 6mm, con chapa y manija en aluminio y todo lo necesario para su correcta instalación.	UND	3,00
6.06	suministro e instalación de ventana tipo V-8 (1.20x4.00). incluye carpinteria en aluminio blanco o negro corrediza, vidrio 6mm, con chapa y manija en aluminio y todo lo necesario para su correcta instalación.	UND	1,00
6.07	suministro e instalación de puertas de 1.0x2.0 en madera prensada color negro. Según diseño	UND	13,00
6.08	Suministro e instalación de puerta tipo P2 (1.0X2.0); en lámina Cold Rolled calibre 18, entamborada lisa, incluye marco en acero de 15 cm y bisagras, cerradura con chapa de seguridad de pasador, pintada con pintura electroestática	UND	21,00
6.09	Suministro e instalación de puerta tipo P2 (1.2X2.0); en lámina Cold Rolled calibre 18, entamborada lisa, incluye marco en acero de 15 cm y bisagras, cerradura con chapa de seguridad de pasador, pintada con pintura electroestática	UND	3,00
6.10	Suministro e instalación de puerta doble tipo P3 (2.0X2.0); en lámina Cold Rolled calibre 18, entamborada lisa, incluye marco en acero de 15 cm y bisagras, cerradura con chapa de seguridad de pasador, pintada con pintura electroestática	UND	4,00
6.11	Suministro e instalación de puertas en acero inoxidable de 0.90x 1.50 para baños	UND	8,00
6.12	Sumnistro e instalación puerta de salida de residuos (h 3.0 x l 1.6) incluye el suministro, transporte e instalación de la puerta, los postes y su fundación, goznes, malla si se requiere, sistema de cierre, ángulos y platinas, diagonales, limpieza y pintura.	UND	1,00
6.13	Sumnistro e instalación puerta de acceso vehicular (h 3.5 x l 4.0) incluye el suministro, transporte e instalación de la puerta, los postes y su fundación, goznes, malla si se requiere, sistema de cierre, ángulos y platinas, diagonales, limpieza y pintura.	UND	1,00

Subtotal			
7,00	**INSTALACIONES HIDROSANITARIAS Y DRENAJES DE AGUAS LLUVIAS**		
	TUBERIAS Y ACCESORIOS RED AGUA POTABLE		
7.01	Suministro e instalación tubería de presión 1/2" PVC RDE 13.5, para soldar	M	2,86
7.02	Suministro e instalación tubería de presión 3/4" PVC, RDE 21, para soldar	M	15,02
7.03	Suministro e instalación tubería de presión 1" PVC, RDE 21, para soldar	M	99,37
7.04	Suministro e instalación tubería de presión 1-1/4" PVC, RDE 21, para soldar	M	1,70
7.05	Suministro e instalación tubería de presión 1 1/2" PVC, RDE 21, para soldar	M	46,12
7.06	Suministro e instalación tubería de presión 2" PVC, RDE 21, para soldar	M	12,72
7.07	Suministro e instalación de punto hidraulico	UND	40,00
7.08	Suministro e instalación de micromedidor 1/2" (Referencias aprobadas por el prestador de servicio)	UND	1,00
7.09	Suministro e instalación Valvula de registro 3/4" , Incluye tapa registro 15x15cm	UND	14,00
7.10	Suministro e instalación Valvula de registro 1" , Incluye tapa registro 15x15cm	UND	26,00
Subtotal			
	TUBERIAS Y ACCESORIOS RED SANITARIA		
7.11	Suministro e instalación tubería sanitaria 2" PVC, para soldar	M	26,51
7.12	Suministro e instalación tubería sanitaria 3" PVC, para soldar	M	6,56
7.13	Suministro e instalación tubería sanitaria 4" PVC, para soldar	M	150,32
7.14	Punto sanitario 2"	UND	31,00
7.15	Punto sanitario 4"	UND	13,00
7.16	Construccion de caja de inspeccion 60x60x100 cm	UND	11,00
Subtotal			
	APARATOS SANITARIOS		
7.17	Suministro e instalación de sanitario institucional color blanco. Incluye accesorios para su correcta instalación	UND	9,00

7.18	Suministro e instalación de lavamano de sobreponer color blanco. Incluye abastos desagues y griferia tipo Push	UND	13,00
7.19	Suministro e instalación de sanitario tipo fluxometro. Incluye fluxometro y todo lo necesario para su correcta instalación	UND	2,00
7.20	Suministro e instalación de lavamanos ADA o Similar	UND	2,00
7.21	Suministro e instalación de lavaplatos empotar 150X52cm, en acero inoxidable. Incluye griferia	UND	2,00
7.22	Suministro e instalación de rejilla metalica de piso 2" para desague	UND	14,00
Subtotal			
AGUAS LLUVIAS			
7.23	Excavación en material comun. Incluye retiro de material sobrante	M3	80,05
7.24	Relleno en material seleccionado compactado	M3	13,96
7.25	Suministro e instalación de Arena de rio E=5cm para cama de tuberia enterrada y registro aguas Lluvias	M3	3,49
7.26	Suministro e instalación de tuberia 6" PVC corrugado para aguas lluvias. Incluye accesorios necesarios para su correcta instalación	M	26,67
7.27	Su inistro e instalación de tuberia 8" PVC Corrugado para aguas lluvias. Incluye accesorios necesarios para su correcta instalación	M	76,95
7.28	Carcamo en concreto de 3000 PSI. Incluye B=0.20m. Incluye tapa en concreto prefabricado	M	17,25
7.29	Cajas de registro para drenaje de aguas lluvias del patio principal en concreto de 21MPA, dimensiones 0.60x0.60x0.10 y acero de refuerzo de 3/8" @ 0.20 E.A.S. incluye tapa de concreto con rejilla en angulo 1 1/2" x 1/8"	UND	6,00
7.30	Caja de registro principal para captacion de aguas lluvias en concreto de 21MPA, dimensiones 2.5x2.5x2.6 y acero de refuerzo de 1/2" @ 0.20 E.A.S. incluye tapa de concreto con refuerzo 1/2" @ 0.20 E.A.S con tapa matalica.	UND	1,00

7.31	Caja de registro principal para llaves de concrol en concreto de 21MPA, dimensiones 1.5x1.65x1.10 y acero de refuerzo de 1/2" @ 0.20 E.A.S. incluye tapa de concreto con refuerzo 1/2" @ 0.20 E.A.S con tapa matalica.	UND	1,00
7.32	Suministro e instalación de canaletas de aguas lluvias según diseño en lamina galvanizada calibre 20, incluye pintura anticorrosiva y accesorios para el buen funcionamiento	M	135,59
7.33	Suministro e instalación de equipo de bombeo sumergible, Q=48L/S HDT=4.69m.c.a, en acero inoxidable, acoplada a motor sumergible monofasico 7.5 HP de 220 Volt. Incluye obra electrica ,niples, acoples, valvulas, pasamuro para su correcta instalación y funcionamiento	UND	2,00
Subtotal			
8,00	**INSTALACIONES ELECTRICAS**		
	ACOMETIDAS, GABINETES Y TABLEROS		
8.01	Suministro e instalacion de acometida Trifasica subterranea calbre 3X6F+1X6N+1X8T cobre aislado DUCTO 1 1/4 " PVC. Incluye conectores de conexión y empalme, adaptadores terminales, curvas, uniones, tornillo, tuberia pvc 1 1/4, obra civil y demas accesorios y elementos para su correcta instalación y funcionamiento.	M	51
8.02	Suministro e instalacion de acometida Trifasica subterranea calbre 3X8F+1#8N+1#10T cobre aislado DUCTO 1 " PVC. Incluye conectores de conexión y empalme, adaptadores terminales, curvas, uniones, tornillo, tuberia pvc 1 , obra civil y demas accesorios y elementos para su correcta instalación y funcionamiento.	M	53
8.03	Suministro e instalación de acometida Trifasica calbre 3X8F+1#8N+1#10T cobre aislado DUCTO 1 " EMT. Incluye conectores de conexión y empalme, adaptadores terminales, curvas, uniones, tornillo, tuberia EMT 1, obra civil y demas accesorios y elementos para su correcta instalación y funcionamiento.	M	36

8.04	Suministro e instalación de acometida Trifasica calbre 3X6F+1X6N+1X8T cobre aislado DUCTO 1 1/4 " EMT. Incluye conectores de conexión y empalme, adaptadores terminales, curvas, uniones, tornillo, tuberia EMT 1 1/4, obra civil y demás accesorios y elementos para su correcta instalación y funcionamiento.	M	35
8.05	Suministro e instalación de acometida Trifasica calbre 3X4F+1X8T cobre aislado DUCTO 1 1/4 " EMT. Incluye conectores de conexión y empalme, adaptadores terminales, curvas, uniones, tornillo, tuberia EMT 1 1/4, obra civil y demas accesorios y elementos para su correcta instalación y funcionamiento.	M	55
Subtotal			
TABLEROS DE DISTRIBUCION DE CIRCUITOS, CAJAS DE REGISTRO			
8.06	Suministro e instalación de Tablero Trifasico de 30 circuitos. Incluye accesorios y elementos para su correcta instalación y funcionamiento	UND	3,00
8.07	suministro e instalación de tablero trifasico de 18 circuitos. Incluye accesorios y elementos para su correcta instalación y funcionamiento	UND	1,00
8.08	suministro e instalación de tablero trifasico de 12 circuitos. Incluye accesorios y elementos para su correcta instalación y funcionamiento	UND	2,00
8.09	Suministro e instalación de Breaker Enchufable 1X20A. Incluye accesorios y elementos para su correcta instalación y funcionamiento.	UND	129,00
8.10	Suministro e instalación de Breaker Enchufable 2X20A. Incluye accesorios y elementos para su correcta instalación y funcionamiento.	UND	12,00
8.11	suministro e instalación de cajas de registro en mamposteria de 0,60x0,60x0,80M NORMA RETIE	UND	4,00
8.12	Suministro, transporte e instalación de sistema puesta a tierra (Malla Electrica en B.T) en cable 2/0 AWG, con cuatro varillas 5/8" de cobre de 2.4 metros y cuadriculas. Incluye 6 colas, soldadura exotermica, obra civil.	UND	1,00

Subtotal			
SALIDA DE LUCES Y TOMA CORRIENTES			
8.13	Suministro e instalación de salida para luminaria 110V normal con toma doble con polo a tierra 15A ref 5320 blanco, 125v y según norma nema 5 - 15R, certificacion retie y pruebas de conformidad UL. Incluye toma, la tapa, cajas 4x2 metalica, conectores de conexion y empalme, adaptadores terminales, curvas, uniones, tornillos, tuberia EMMT 1/2", conductores de cobre 12 libre de halogenos, obra civil y demas accesorios y elementos para su correcta instalación y funcionamiento (salida promedio de 8 m)	UND	190,00
8.14	Suministro e instalación de materiales para salida electrica 110v normal con toma doble con polo a tierra 15A, ref 5320 blanco, 125v y según la norma nema 5-15R, certificacion retie y pruebas de conformidad ul. Incluye toma, la tapa, cajas 4x2 metalica conectores de conexion y empalme, adaptadores terminales, curvas, uniones, tornillo, tuberia EMT 1/2", conductores de cobre 12 libre de halogenos, obra civil, y demas accesorios y elementos para su correcta instalación y funcionamiento. (salida promedio 8m)	UND	87,00
8.15	Suministro, transporte e instalación de materiales para salida eléctrica 220v con toma mirada china con protección de falla a tierra, 30a, leviton, blanco, 220v y certificación retie y pruebas de conformidad ul. incluye toma, la tapa, cajas 4"x2" metalica, con tapa suplemento, conectores de conexión y empalme, adaptadores terminales, curvas, uniones, tornillos, tuberia emt de 1/2", conductores de cobre 10 awg-cu-thhn/thwn-90°c, obra civil, y demás accesorios y elementos para su correcta instalación y funcionamiento. (salida promedio de 10 m).	UND	3,00

8.16	Suministro e instalación de materiales para salida electrica 110v normal con toma doble GFCI con polo a tierra 15A, ref 5320 blanco, 125v y según la norma nema 5-15R, certificacion retie y pruebas de conformidad ul. Incluye toma, la tapa, cajas 4x2 metalica conectores de conexion y empalme, adaptadores terminales, curvas, uniones, tornillo, tuberia EMT 1/2", conductores de cobre 12 libre de halogenos, obra civil, y demas accesorios y elementos para su correcta instalación y funcionamiento. (salida promedio 10m)	UND	1,00
8.17	Suministro, transporte e instalación de materiales para salida de swiche sencillo y según la norma nema 5-15r, certificación retie y pruebas de conformidad ul. incluye toma, la tapa, cajas 4"x2" metalica, conectores de conexión y empalme, adaptadores terminales, curvas, uniones, tornillos, tuberia emt de 1/2", conductores de cobre 12 libre de halogenos, obra civil, y demás accesorios y elementos para su correcta instalación y funcionamiento.(salida promedio de 4 m).	UND	7,00
8.18	Suministro, transporte e instalación de materiales para salida de swiche doble y según la norma nema 5-15r, certificación retie y pruebas de conformidad ul. incluye toma, la tapa, cajas 4"x2" metalica, conectores de conexión y empalme, adaptadores terminales, curvas, uniones, tornillos, tuberia emt de 1/2", conductores de cobre 12 libre de halogenos, obra civil, y demás accesorios y elementos para su correcta instalación y funcionamiento.(salida promedio de 4 m).	UND	27,00
8.19	Suministro, transporte e instalación de materiales para salida de swiche triple y según la norma nema 5-15r, certificación retie y pruebas de conformidad ul. incluye toma, la tapa, cajas 4"x2" metalica, conectores de conexión y empalme, adaptadores terminales, curvas, uniones, tornillos, tuberia emt de 1/2", conductores de cobre 12 libre de halogenos, obra civil, y demás accesorios y elementos para su correcta instalación y funcionamiento.(salida promedio de 4 m).	UND	5,00
Subtotal			
LUMINARIAS			

8.20	Suministro e instalación de luminaria led tipo panel 60x60 40w. Incluye accesorios y elementos para su correcta instalación y funcionamiento	UND	111,00
8.21	Suministro e instalación luminaria hermetica tipo led de 2x18w. Incluye accesorios y elementos para su correcta instalación y funcionamiento	UND	24,00
8.22	Suministro e instalación luminaria tipo panel circular led 12 w. Incluye accesorios y elementos para su correcta instalación y funcionamiento	UND	54,00
8.23	Suministro e instalación luminaria de emergencia tipo led 10W. Incluye accesorios y elementos para su correcta instalación y funcionamiento	UND	1,00
Subtotal			
9,00	**LIMPIEZA GENERAL**		
9.01	Limpieza general	M2	3.661,00
Subtotal			
10,00	**EMPRADIZACIÓN Y ZONAS VERDES**		
10.01	suministro e instalacion de grama verde natural	M2	540,83
10.02	suministro y plantación de arboles H=1.5m	UND	8,00
10.03	suministro y plantación de plantas para jardineria Nephrolepis cordifolia	UND	30,00
10.04	suministro y plantación de croto rojo	UND	30,00
Subtotal			
11,00	**FACHADA**		
11.01	Suministro y aplicación de pintura en vinilo tipo 1 exterior, tres manos.	M2	453,41
11.02	Suministro y aplicación a llana de estuco plastico acrilico tipo exterior	M2	453,41
11.03	Bordillo de piezas prefabricadas de concreto 0.20x0.50x0.80m. Incluye preparacion de la superficie de apoyo	M	261,22
Subtotal			
12,00	**VENTILACION MECANICA**		

12.01	Suministro e instalación de Aire tipo mini split de 12,000BTU, Inlcuye tuberia de cobre y todos los accesorios para su correcta instalación	UND	1,00
12.02	Suministro e instalación de Aire tipo mini split de 18,000BTU, Inlcuye tuberia de cobre y todos los accesorios para su correcta instalación	UND	1,00
12.03	Suministro e instalación de Aire tipo mini split de 24,000BTU, Inlcuye tuberia de cobre y todos los accesorios para su correcta instalación	UND	1,00
12.04	Suministro e instalación de Extractor para baño de 34.6x34.6x11.6cm, incluye todos los accesorios para su correcta instalación.	UND	5,00
Subtotal			
13,00	**DOTACION**		
	MOBILIARIO		
13,01	Suministro de mueble superior para cocina de 0.40x1.20m	UND	2,00
13,02	Suministro de silla fija interlocutora de paño	UND	10,00
13,03	Suministro de mesa principal para sala de crisis de 24 puestos. 1.20 x 6.40m	UND	1,00
13,04	Suministro de señalización institucional de 0.30m x 0.20m, en impresión digital plastificado sobre polietileno calibre 60, en alta resolución, incluye cinta doble faz para instalación, y sistemas de fijación en muro (tornillo y chazo en caso de ser necesario).	UND	34,00
13,05	S/I aviso institucional de 2m x 0.70m con instalación. caja de luz en coll rolled con anticorrosivo, iluminación interior, tubos t8 con regleta y fotocelda para encendido y apagado autom., impr. digital en panaflex a doble pasada a 1440 dpi de resol.,	UND	1,00

Tabla 3-1. Cantidades de obra del proyecto

3.2 CRONOGRAMA DE OBRA.

Mediante la planeación del proyecto se determina el curso de acción para que un proyecto cumpla sus etapas y satisfaga de manera acertada los objetos de calidad, costo, tiempo y rendimiento técnico para el desarrollo de la planeación es de vital importancia la realización del cronograma de actividades, por medio del cronograma se establece la ruta crítica del proyecto.

GOBERNACIÓN DE CÓRDOBA

A la fecha del presente informe de supervisión el contratista se han realizado actividades socialización de obra, instalación de valla del proyecto y el contratista se encuentra verificando cantidades de obra.

SI-LP-011-2025

Id	Modo de tarea	Nombre de tarea	Duración	Comienzo	Fin	Predecesoras	Costo
1		**FORTALECIMIENTO DE LA RED LOCAL DE URGENCIAS DE CORDOBA MEDIANTE LA ADECUACION Y REHABILITACION DE LA INFRAESTRUCTURA FISICA PARA EL CORRECTO FUNCIONAMIENTO DEL CENTRO REGULADOR DE URGENCIAS Y EMERGENCIAS CRUE EN EL MUNICIPIO DE MONTERIA**	**120,38 días**	**mar 7/04/26**	**lun 7/09/26**		**$ 2.764.759.464,00**
2		INICIO	0 días	mar 7/04/26	mar 7/04/26		$ 0,00
3		**PRELIMINARES, EXCAVACIONES Y RELLENOS**	**118,38 días**	**mar 7/04/26**	**vie 4/09/26**		**$ 330.555.163,00**
4		Localizacion, Trazado y Replanteo	3 días	mar 7/04/26	jue 9/04/26	2	$ 22.991.080,00
5		Desmonte de cielo raso existente. Incluye retiro de material sobrante	12 días	mar 7/04/26	mié 24/06/26	4CC	$ 31.097.335,00
6		Desmonte de puertas. Incluye retiro a sitio de disposicion autorizado	6 días	mar 7/04/26	vie 19/06/26	5CC	$ 3.987.936,00
7		Desmonte de ventanas. Incluye retiro a sitio de disposicion autorizado	6 días	mar 7/04/26	sáb 20/06/26	6CC	$ 2.618.595,00
8		Demolición de plantilla o andenes 10/15cm en concreto existente. Incluye retiro de escombro	13 días	vie 24/04/26	mié 8/07/26	5CC+15 días	$ 92.385.830,00
9		Desmonte de aparatos sanitarios. Incluye retiro a sitio de disposicion autorizado	2 días	mar 7/04/26	mié 8/04/26	7CC	$ 465.528,00
10		Retiro de pintura existente en zonas deterioradas	5 días	vie 10/04/26	sáb 20/06/26	4	$ 20.123.234,00
11		Desmonte de instalaciones puntos eléctricos	5 días	vie 10/04/26	sáb 20/06/26	4	$ 14.166.065,00
12		Desmonte de puntos hidráulicos y sanitarios	2 días	mar 7/04/26	mié 8/04/26	8CC	$ 527.472,00
13		Mantenimiento de closed en mal estado	7 días	jue 27/08/26	vie 4/09/26	65	$ 3.459.888,00
14		Desmonte de cubierta en mal estado. Incluye entructura de soporte en madera o metalica y retiro a sitio de disposicion autorizado	15 días	mar 7/04/26	mié 24/06/26	5CC	$ 36.259.778,00
15		Limpieza de zonas verdes exteriores, incluye retiro de material vegetal	4 días	mar 12/05/26	vie 15/05/26	4CC	$ 14.390.386,00
16		Desmonte de lavamanos. Incluye retiro a sitio de disposicion autorizado	2 días	mar 7/04/26	mié 8/04/26	12CC	$ 373.200,00
17		Demolición de muro existente. Incluye retiro de material escombro	6 días	vie 24/04/26	vie 1/05/26	8CC	$ 6.680.474,00
18		Demolición de redoblon existente. Incluye retiro de material escombro	6 días	mar 7/04/26	sáb 20/06/26	14CC	$ 4.690.208,00
19		Demolición de bordillos existentes. Incluye retiro de escombro	4 días	jue 9/07/26	mar 14/07/26	8	$ 8.107.314,00
20		Desmonte de malla galvanizada. Incluye retiro a sitio de disposicion autorizado	1 día	mié 24/06/26	jue 25/06/26	5	$ 569.670,00
21		Demolcion de columna Existente Garita . Incluye retiro de escombro	4 días	vie 24/04/26	mié 29/04/26	17CC	$ 3.082.868,00
22		Desmonte y traslado planta electrica a sitio autorizado	2 días	vie 10/04/26	lun 13/04/26	4	$ 4.883.040,00
23		Excavación en material comun. Incluye retiro de material sobrante	2 días	mar 26/05/26	jue 28/05/26	172	$ 403.076,00
24		Excavación manual en material comun para vigas de cimentación. Incluye retiro de material sobrante	19 días	jue 28/05/26	sáb 11/07/26	23	$ 7.655.833,00
25		Suministro e instalacion de geotextil para separacion de suelos y capas granulares.	4 días	lun 1/06/26	jue 4/06/26	24CC+2 días	$ 1.131.680,00
26		Relleno en material seleccionado compactado	5 días	vie 5/06/26	vie 12/06/26	25	$ 3.912.501,00
27		Relleno en material seleccionado TIPO INVIAS compactado	17 días	mié 13/05/26	mar 4/06/26	8CC+15 días	$ 45.562.348,00
28		Reemplazo o mejoramiento del terreno debajo de zapata en piedra rajon, recomendación geotecnista. Incluye compactacion	2 días	jue 28/05/26	sáb 30/05/26	23	$ 1.029.824,00
29		**ESTRUCTURA EN CONCRETO**	**100,25 días**	**jue 30/04/26**	**lun 7/09/26**		**$ 727.781.044,00**

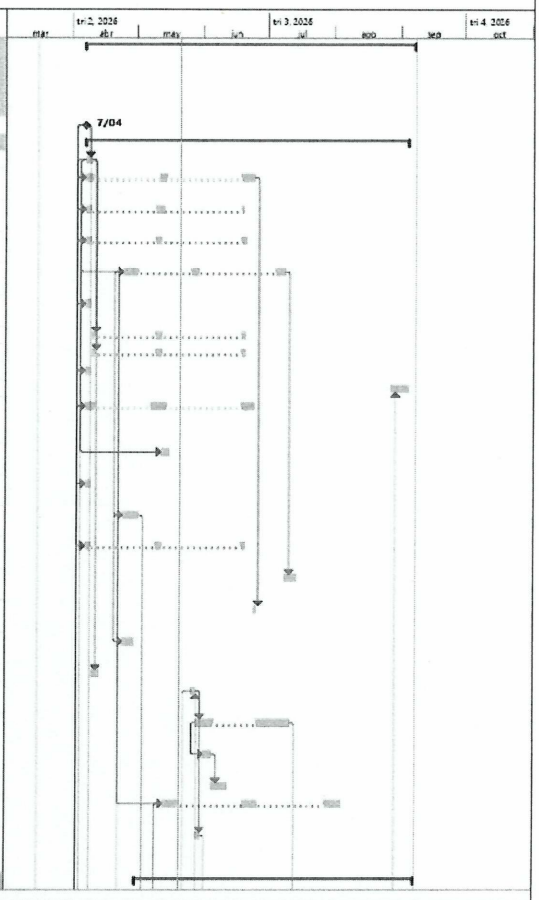

REPROGRAMACION DE OBRA

Tarea · División · Hito · Resumen · Resumen del proyecto · Tarea inactiva · Hito inactivo · Resumen inactivo · Tarea manual · solo duración · Informe de resumen manual · Resumen manual · solo el comienzo · solo fin · Tareas externas · Hito externo · Fecha límite · Tareas críticas · División crítica · Progreso · Progreso manual

Página 1

MARIA ELENA RIVERA HOYOS

GOBERNACIÓN DE CÓRDOBA

SI-LP-011-2025

Id	Modo de tarea	Nombre de tarea	Duración	Comienzo	Fin	Predecesoras	Costo
30		Base en concreto pobre 2200 PSI, solada, espesor 5cm (baja estructuras en concreto)	1 día	lun 1/06/26	lun 1/06/26	28	$ 764.387,00
31		Concreto de 3000 PSI para zapatas	5 días	mar 2/06/26	mar 9/06/26	30	$ 2.454.317,00
32		Viga de Cimentacion en Concreto de 3000 PSI de 0.25m X 0.30m	5 días	mar 9/06/26	mar 16/06/26	31	$ 5.970.671,00
33		Viga de cimentacion para andenes en concreto de 3000 PSI de 0.20m x 0.35m. Incluye refuerzo 4 varillas 1/2" y estribos 3/8" @ 15cm	15 días	sáb 11/07/26	vie 31/07/26	24	$ 61.939.876,00
34		Columnas de 0.25 mts x 0.25 mts en concreto de 21mpa (3000 psi)	7 días	vie 31/07/26	lun 10/08/26	33	$ 2.759.256,00
35		Viga superior de 0.25 m x 0.30 m en concreto de 3000 PSI	10 días	lun 10/08/26	vie 21/08/26	34	$ 5.285.693,00
36		Concreto de 3000 PSI para viga canal e=10 cm. Incluye formaletas	10 días	lun 10/08/26	vie 21/08/26	35CC	$ 851.147,00
37		Levante de muro en bloque de arena - cemento vibrado de 0.09 m x 0.19m x 0.39m con pega de mortero	11 días	vie 1/05/26	jue 23/07/26	17	$ 28.326.879,00
38		Pañete en mortero 1:4 para muros interior y exterior	5 días	vie 1/05/26	vie 17/07/26	37CC	$ 25.124.001,00
39		Viga Cinta de 12x30 en concreto de 3000 psi. incluye acero de refuerzo 4 varillas 3/8 y estribos 1/4" @ 15cm	4 días	jue 23/07/26	mar 28/07/26	37	$ 4.706.184,00
40		Columneta de confinamiento de 10x20 en concreto de 3000 psi, incluye acero de refuerzo 4 varillas 3/8 y estribos 1/4" @ 15cm	4 días	jue 23/07/26	mar 28/07/26	37	$ 10.141.185,00
41		Dintel de 10x20 en concreto de 3000 psi, incluye acero de refuerzo 4 varillas 3/8 y estribos 1/4" @ 15cm	5 días	mar 28/07/26	lun 3/08/26	40	$ 8.364.011,00
42		Viaen en concreto de 3000 psi, ref. 3/8" @ 0.15 mts , incluye granito para placa de 0.05m, muro de apoyo enchapado y apoyo inferior	5 días	jue 23/07/26	mié 29/07/26	43	$ 6.872.529,00
43		Plantilla en concreto de 3000Psi, espesor: 10cm, incluye malla electrosoldada XX-106	30 días	jue 30/04/26	mié 22/07/26	8CC+5 días	$ 258.174.164,00
44		Plantilla en concreto de 3000Psi, espesor: 15cm, incluye malla electrosoldada tipo malla XX-295, corte de juntas, sello dilatacion	30 días	mié 13/05/26	sáb 29/08/26	27CC	$ 271.453.948,00
45		Rampa de acceso en concreto de 3000 PSI (Plantilla con malla electrosoldada E=0.15m y vigas 0.15 m x 0.20 m). Refuerzo 4Ø 3/8" Y estribos 1/4" @ 0.20m.	7 días	sáb 29/08/26	lun 7/09/26	44	$ 8.443.027,00
46		Bordillo de piezas prefabricadas de concreto 0.20x0.50x0.80m. Incluye preparacion de la superficie de apoyo	15 días	jue 23/07/26	mar 11/08/26	43	$ 35.214.515,00
47		Suministro, corte y figuracion de acero de refuerzo Fy=420 Mpa	25 días	lun 1/06/26	vie 3/07/26	30CC	$ 10.935.254,00
48		**PISOS Y ENCHAPES**	**74 días**	**mié 13/05/26**	**mar 18/08/26**		**$ 822.970.244,00**
49		Suministro e instalación de enchape ceramico Duropiso Blanco Cara Única 0.61x0.61. Incluye mortero de nivelacion de 4cm.	30 días	mié 13/05/26	lun 17/08/26	43CC+10 días	$ 159.153.255,00
50		Suministro e instalación de guarda escoba con enchape ceramico Duropiso Blanco	30 días	mié 13/05/26	mar 18/08/26	49CC	$ 35.824.115,00
51		Suministro e instalacion de enchape de piso ceramico fortaleza color blanca para baño 33.8 cm x 33.8 cm	6 días	mié 13/05/26	jue 21/05/26	49CC	$ 9.584.854,00
52		Suministro e instalacion de enchape ceramica 0.20x0.20 m blanca para pared. H=1.8m	7 días	jue 21/05/26	vie 29/05/26	51	$ 17.808.020,00
53		**CIELO RASO ESTUCO Y PINTURA**	**88,75 días**	**mié 13/05/26**	**vie 4/09/26**		**$ 181.628.422,00**
54		Suministro y aplicacion a llana de estuco plastico acrilico tipo interior	15 días	mié 29/05/26	sáb 15/08/26	49CC-5 días	$ 67.716.673,00
55		Suministro y aplicación a llana de estuco plastico acrilico tipo exterior	7 días	sáb 15/08/26	lun 24/08/26	54	$ 16.757.094,00

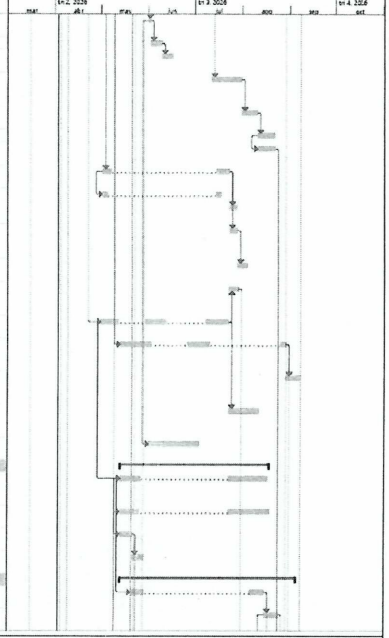

REPROGRAMACION DE OBRA

Tarea · Resumen del proyecto · Tarea manual · solo el comienzo · Fecha límite · Progreso manual
División · Tarea inactiva · solo duración · solo fin · Tareas críticas
Hito · Hito inactivo · informe de resumen manual · Tareas externas · División crítica
Resumen · Resumen inactivo · Resumen manual · Hito externo · Progreso

SI-LP-011-2025

Id	Modo de tarea	Nombre de tarea	Duración	Comienzo	Fin	Predecesoras	Costo
56		Suministro e instalacion de muro en drywall doble cara E/10cm	4 días	sáb 15/08/26	jue 20/08/26	54	$ 14.554.490,00
57		Suministro y aplicación de pintura en vinilo tipo 1 interior, tres manos.	14 días	mié 13/05/26	vie 4/09/26	49CC	$ 58.640.375,00
58		Suministro y aplicación de pintura en vinilo tipo 1 exterior, tres manos.	4 días	lun 24/08/26	vie 28/08/26	55	$ 17.097.617,00
59		Suministro y aplicación de pintura epoxica, dos manos.	3 días	sáb 15/08/26	mié 19/08/26	54	$ 11.094.623,00
60		Suministro e instalación de cielo raso en PVC incluye todos los accesorios para su correcta instalacion	5 días	jue 27/08/26	mié 2/09/26	65	$ 5.767.550,00
61		**CUBIERTA**	**88,38 días**	**jue 7/05/26**	**jue 27/08/26**		**$ 414.591.814,00**
62		Mortero de Nivelacion de Placa de Cubierta e=2cm	3 días	sáb 22/08/26	mié 26/08/26	38	$ 4.658.974,00
63		Impermeabilizacion de placas de cubierta con emulsion asfaltica y membrana Asfaltica	2 días	sáb 22/08/26	mar 25/08/26	62CC	$ 13.743.720,00
64		Estructura para cubierta en acero estructural, Pintada con base anticorrosiva, acabado en esmalte y anclajes según diseño	35 días	jue 7/05/26	jue 13/08/26	14CC+25 días	$ 233.668.605,00
65		Suministro e instalacion de cubierta en lamina termoacustica (incluye todos los accesorios para su correcta instalacion)	25 días	mar 26/05/26	jue 27/08/26	64CC+15 días	$ 162.520.515,00
66		**CARPINTERIA EN MADERA Y METALICA**	**82,5 días**	**jue 7/05/26**	**sáb 22/08/26**		**$ 153.619.706,00**
67		Suministro e instalacion de ventana tipo V-2 (2.0x1.20), incluye carpinteria en aluminio blanco o negro corrediza, vidrio 6mm. con chapa y manija en aluminio y todo lo necesario para su correcta instalacion.	15 días	jue 7/05/26	mar 11/08/26	64CC	$ 34.731.220,00
68		Suministro e instalacion de ventana tipo V-3 (2.17x1.20), incluye carpinteria en aluminio blanco o negro corrediza, vidrio 6mm. con chapa y manija en aluminio y todo lo necesario para su correcta instalacion.	15 días	jue 7/05/26	lun 10/08/26	67CC	$ 31.327.136,00
69		Suministro e instalacion de ventana tipo V-4 (0.6x0.30), incluye carpinteria en aluminio blanco o negro corrediza, vidrio 6mm. con chapa y manija en aluminio y todo lo necesario para su correcta instalacion.	2 días	mar 11/08/26	mié 12/08/26	68	$ 3.188.262,00
70		suministro e instalacion de ventana tipo V-5 (1.50x1.20), incluye carpinteria en aluminio blanco o negro corrediza, vidrio 6mm. con chapa y manija en aluminio y todo lo necesario para su correcta instalacion.	10 días	mar 11/08/26	sáb 22/08/26	69CC	$ 5.171.593,00
71		suministro e instalacion de ventana tipo V-7 (1.20x1.20), incluye carpinteria en aluminio blanco o negro corrediza, vidrio 6mm. con chapa y manija en aluminio y todo lo necesario para su correcta instalacion.	5 días	mar 11/08/26	lun 17/08/26	70CC	$ 2.656.077,00
72		suministro e instalacion de ventana tipo V-8 (1.20x4.00), incluye carpinteria en aluminio blanco o negro corrediza, vidrio 6mm. con chapa y manija en aluminio y todo lo necesario para su correcta instalacion.	5 días	mar 11/08/26	lun 17/08/26	71CC	$ 3.269.758,00
73		suministro e instalacion de puertas de 1.0x2.0 en madera prensada color negro. Según diseño	7 días	mar 11/08/26	mié 19/08/26	72CC	$ 13.169.507,00
74		Suministro e instalación de puerta tipo P2 (1.0X2.0); en lámina Cold Rolled calibre 18, entamborada 1sa, incluye marco en acero de 15 cm y bisagras, cerradura con chapa de seguridad de pasador, pintada con pintura electroestática	10 días	mar 11/08/26	sáb 22/08/26	73CC	$ 28.512.792,00

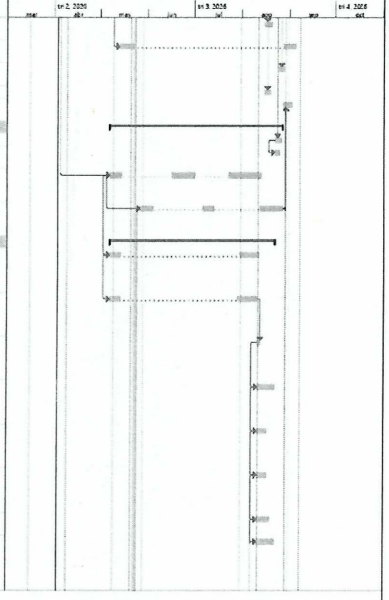

REPROGRAMACION DE OBRA

Tarea · Resumen del proyecto · Tarea manual · solo el comienzo · Fecha límite · Progreso manual
División · Tarea inactiva · solo duración · solo fin · Tareas críticas
Hito · Hito inactivo · informe de resumen manual · Tareas externas · División crítica
Resumen · Resumen inactivo · Resumen manual · Hito externo · Progreso

MARIA ELENA RIVERA HOYOS

Gobernación de Córdoba. NIT. 800103935-6
Palacio de Naín. Calle 27 No. 3 - 28 Montería, Córdoba
PBX. + (57) 4 784 8940 - 01 8000 400 357
contactenos@cordoba.gov.co - gobernador@cordoba.gov.co
www.cordoba.gov.co

SI-LP-011-2025

Id	Modo de tarea	Nombre de tarea	Duración	Comienzo	Fin	Predecesoras	Costo
75		Suministro e instalación de puerta tipo P2 (1.2X2.0); en lámina Cold Rolled calibre 18, entamborada lisa, incluye marco en acero de 15 cm y bisagras, cerradura con chapa de seguridad de pasador, pintada con pintura electroestática	2 días	mar 11/08/26	mié 12/08/26	74CC	$ 4.520.136,00
76		Suministro e instalación de puerta doble tipo P3 (2.0X2.0); en lámina Cold Rolled calibre 18, entamborada lisa, incluye marco en acero de 15 cm y bisagras, cerradura con chapa de seguridad de pasador, pintada con pintura electroestática	2 días	mar 11/08/26	mié 12/08/26	75CC	$ 9.467.588,00
77		Suministro e instalacion de puertas en acero inoxidable de 0.90x 1.50 para baños	3 días	mar 11/08/26	jue 13/08/26	76CC	$ 5.652.848,00
78		Suministro e instalación puerta de solida de residuos (h 3.0 x l 1.6) incluye el suministro, transporte e instalación de la puerta, los postes y su fundación, goznes, malla si se requiere, sistema de cierre, ángulos y platinas, diagonales, limpieza y pin	2 días	mar 11/08/26	mié 12/08/26	77CC	$ 4.079.602,00
79		Suministro e instalación puerta de acceso vehicular (h 3.6 x l 4.0) incluye el suministro, transporte e instalación de la puerta, los postes y su fundación, goznes, malla si se requiere, sistema de cierre, ángulos y platinas, diagonales, limpieza y pintu	2 días	mar 11/08/26	mié 12/08/26	78CC	$ 7.876.185,00
80		**INSTALACIONES HIDROSANITARIAS Y DRENAJES DE AGUAS LLUVIAS**	**88,38 días**	**mié 13/05/26**	**vie 4/09/26**		**$ 235.312.070,00**
81		**TUBERIAS Y ACCESORIOS RED AGUA POTABLE**	**5 días**	**mié 13/05/26**	**mié 20/05/26**		**$ 10.674.022,00**
82		Suministro e instalación tubería de presión 1/2" PVC RDE 13.5, para soldar	3 días	mié 13/05/26	sáb 16/05/26	27CC	$ 59.319,00
83		Suministro e instalación tubería de presión 3/4" PVC, RDE 21, para soldar	3 días	mié 13/05/26	sáb 16/05/26	82CC	$ 311.109,00
84		Suministro e instalación tubería de presión 1" PVC, RDE 21, para soldar	3 días	mié 13/05/26	sáb 16/05/26	83CC	$ 2.828.953,00
85		Suministro e instalación tubería de presión 1-1/4" PVC, RDE 21, para soldar	3 días	mié 13/05/26	sáb 16/05/26	84CC	$ 52.977,00
86		Suministro e instalación tubería de presión 1 1/2" PVC, RDE 21, para soldar	3 días	mié 13/05/26	sáb 16/05/26	85CC	$ 1.812.700,00
87		Suministro e instalación tubería de presión 2" PVC, RDE 21, para soldar	3 días	mié 13/05/26	sáb 16/05/26	86CC	$ 657.828,00
88		Suministro e instalacion de punto hidraulico	2 días	sáb 16/05/26	mié 20/05/26	82	$ 2.167.080,00
89		Suministro e instalación de micromedidor 1/2" (Referencias aprobadas por el prestador de servicio)	2 días	mié 13/05/26	vie 15/05/26	82CC	$ 471.854,00
90		Suministro e instalación Valvula de registro 3/4" . Incluye tapa registro 15x15cm	1 día	mié 13/05/26	jue 14/05/26	83CC	$ 847.910,00
91		Suministro e instalación Valvula de registro 1", incluye tapa registro 15x15cm	1 día	mié 13/05/26	jue 14/05/26	84CC	$ 1.664.312,00
92		**TUBERIAS Y ACCESORIOS RED SANITARIA**	**5 días**	**sáb 16/05/26**	**sáb 23/05/26**		**$ 30.308.694,00**
93		Suministro e instalación tubería sanitaria 2" PVC, para soldar	2 días	sáb 16/05/26	mié 20/05/26	82	$ 1.336.210,00
94		Suministro e instalación tubería sanitaria 3" PVC, para soldar	2 días	sáb 16/05/26	mié 20/05/26	93CC	$ 453.945,00
95		Suministro e instalación tubería sanitaria 4" PVC, para soldar	3 días	sáb 16/05/26	jue 21/05/26	84CC	$ 14.705.655,00
96		Punto sanitario 2"	2 días	mié 20/05/26	vie 22/05/26	93	$ 2.289.536,00
97		Punto sanitario 4"	2 días	jue 21/05/26	sáb 23/05/26	95	$ 1.268.449,00
98		Construccion de caja de inspeccion 60x60x100 cm	5 días	sáb 16/05/26	sáb 23/05/26	93CC	$ 10.254.299,00

REPROGRAMACION DE OBRA

Página 4

SI-LP-011-2025

Id	Modo de tarea	Nombre de tarea	Duración	Comienzo	Fin	Predecesoras	Costo
99		**APARATOS SANITARIOS**	**63,25 días**	**jue 21/05/26**	**jue 30/07/26**		**$ 36.964.488,00**
100		Suministro e instalacion de sanitario institucional color blanco. Incluye accesorios para su correcta	5 días	jue 21/05/26	mié 27/05/26	51	$ 10.779.498,00
101		Suministro e instalacion de lavamano de sobreponer color blanco. Incluye abastos desagues y grifería tipo Push	5 días	mié 27/05/26	mar 2/06/26	100	$ 15.038.530,00
102		Suministro e instalacion de sanitario tipo fluxometro. Incluye fluxometro y todo lo necesario para su correcta instalacion	2 días	jue 21/05/26	sáb 23/05/26	100CC	$ 5.695.022,00
103		Suministro e instalacion de lavamanos ADA o Similar	2 días	jue 21/05/26	sáb 23/05/26	102CC	$ 2.400.870,00
104		Suministro e instalacion de lavaplatos empotar 150X52cm, en acero inoxidable, incluye grifería	1 día	mié 29/07/26	jue 30/07/26	42	$ 1.730.676,00
105		Suministro e instalacion de rejilla metalica de piso 2" para desague	1 día	jue 21/05/26	vie 22/05/26	51	$ 1.319.892,00
106		**AGUAS LLUVIAS**	**78,38 días**	**mar 26/05/26**	**vie 4/09/26**		**$ 157.365.466,00**
107		Excavación en material comun. Incluye retiro de material sobrante	8 días	mar 26/05/26	jue 4/06/26	23CC	$ 2.868.111,00
108		Relleno en material seleccionado compactado	3 días	vie 5/06/26	mié 10/06/26	107	$ 2.493.354,00
109		Suministro e instalacion de Arena de rio E=5cm para cama de tubería enterrada y registro aguas Lluvias	2 días	vie 5/06/26	mar 9/06/26	107	$ 726.967,00
110		Suministro e instalacion de tuberia 6" PVC corrugado para aguas lluvias. Incluye accesorios necesarios para su correcta instalacion	4 días	mar 9/06/26	sáb 13/06/26	109	$ 4.325.181,00
111		Su inistro e instalacion de tuberia 8" PVC Corrugado para aguas lluvias. Incluye accesorios necesarios para su correcta instalacion	4 días	mar 9/06/26	sáb 13/06/26	109	$ 11.735.183,00
112		Carcamo en concreto de 3000 PSI, incluye H=0.20m. Incluye tapa en concreto prefabricada	10 días	vie 5/06/26	vie 19/06/26	107	$ 6.976.331,00
113		Cajas de registro para drenaje de aguas lluvias del patio principal en concreto de 21MPA, dimensiones 0.60x0.60x0.10 y acero de refuerzo de 3/8" @ 0.20 E.A.S. incluye tapa de concreto con rejilla en angulo 1 1/2"x 1/8"	5 días	vie 5/06/26	vie 12/06/26	107	$ 3.406.908,00
114		Caja de registro principal para captacion de aguas lluvias en concreto de 21MPA, dimensiones 2.5x2.5x2.6 y acero de refuerzo de 1/2" @ 0.20 E.A.S. incluye tapa de concreto con refuerzo 1/2" @ 0.20 E.A.S con tapa metalica.	30 días	vie 5/06/26	mié 15/07/26	113CC	$ 23.998.408,00
115		Caja de registro principal para llaves de concol en concreto de 21MPA, dimensiones 1.5x1.65x1.10 y acero de refuerzo de 1/2" @ 0.20 E.A.S. incluye tapa de concreto con refuerzo 1/2" @ 0.20 E.A.S con tapa metalica.	30 días	vie 5/06/26	mié 15/07/26	114CC	$ 14.875.137,00
116		Suministro e instalacion de canaletas de aguas lluvias según diseño en lamina galvanizada calibre 20. incluye pintura anticorrosiva y accesorios para el buen funcionamiento	7 días	jue 27/08/26	vie 4/09/26	65	$ 28.098.994,00
117		Suministro e instalacion de equipo de bombeo sumergible, Q=48L/S HDT=4.69m.c.a. en acero inoxidable, acoplada a motor sumergible monofasico 7.5 HP de 220 Volt. Incluye obra electrica ,niples, acoples, valvulas, paramuro para su correcta	7 días	mié 15/07/26	vie 24/07/26	115;114	$ 57.860.892,00
118		**INSTALACIONES ELECTRICAS**	**76 días**	**vie 29/05/26**	**sáb 5/09/26**		**$ 303.752.567,00**
119		**ACOMETIDAS, GABINETES Y TABLEROS**	**72,25 días**	**mar 2/06/26**	**jue 3/09/26**		**$ 50.935.558,00**

REPROGRAMACION DE OBRA

Página 5

MARIA ELENA RIVERA HOYOS

GOBERNACIÓN DE CÓRDOBA

SI-LP-011-2025

Id	Modo de tarea	Nombre de tarea	Duración	Comienzo	Fin	Predecesoras	Costo
120		Suministro e instalacion de acometida Trifasica subterranea calibre 3X6F+1X6N+1X6T cobre aislado DUCTO 1 1/4 " PVC. Incluye conectores de conexión y empalme. adaptadores terminales. curvas. uniones. tornillo. tuberia pvc 1 1/4. obra civil y demas accesorio	12 días	mar 2/06/26	jue 3/09/26	65CC+5 días	$ 10.549.452,00
121		Suministro e instalacion de acometida Trifasica subterranea calibre 3X8F+1#8N+1#10T cobre aislado DUCTO 1 " PVC. Incluye conectores de conexión y empalme. adaptadores terminales. curvas. uniones. tornillo. tuberia pvc 1. obra civil y demas accesorios y	5 días	mar 2/06/26	sáb 29/08/26	120CC	$ 11.148.020,00
122		Suministro e instalacion de acometida Trifasica calibre 3X8F+1#8N+1#10T cobre aislado DUCTO 1 " EMT. Incluye conectores de conexión y empalme. adaptadores terminales. curvas. uniones. tornillo. tuberia EMT 1. obra civil y demas accesorios y	5 días	mar 2/06/26	sáb 29/08/26	121CC	$ 7.211.016,00
123		Suministro e instalacion de acometida Trifasica calibre 3X6F+1X6N+1X6T cobre aislado DUCTO 1 1/4 " EMT. Incluye conectores de conexión y empalme. adaptadores terminales. curvas. uniones. tornillo. tuberia EMT 1 1/4. obra civil y demas accesorios y	5 días	mar 2/06/26	sáb 29/08/26	122CC	$ 8.278.885,00
124		Suministro e instalacion de acometida Trifasica calibre 3X4F+1X8T cobre aislado DUCTO 1 1/4 " EMT. Incluye conectores de conexión y empalme. adaptadores terminales. curvas. uniones. tornillo. tuberia EMT 1 1/4. obra civil y demas accesorios y elementos par	5 días	mar 2/06/26	sáb 29/08/26	123CC	$ 13.748.185,00
125		**TABLEROS DE DISTRIBUCION DE CIRCUITOS, CAJAS DE REGISTRO**	**12 días**	**mar 2/06/26**	**jue 18/06/26**		**$ 35.149.482,00**
126		Suministro e instalacion de Tablero Trifasico de 30 circuitos. Incluye accesorios y elementos para su correcta instalacion y funcionamiento	5 días	jue 11/06/26	jue 18/06/26	120CC+7 días	$ 7.184.427,00
127		suministro e instalacion de tablero trifasico de 18 circuitos. Incluye accesorios y elementos para su correcta instalacion y funcionamiento	5 días	jue 11/06/26	jue 18/06/26	126CC	$ 1.714.888,00
128		suministro e instalacion de tablero trifasico de 12 circuitos. Incluye accesorios y elementos para su correcta instalacion y funcionamiento	3 días	jue 11/06/26	mar 16/06/26	127CC	$ 3.091.584,00
129		Suministro e instalacion de Breaker Enchufable 1X20A. Incluye accesorios y elementos para su correcta instalacion y funcionamiento.	2 días	jue 11/06/26	sáb 13/06/26	128CC	$ 6.933.492,00
130		Suministro e instalacion de Breaker Enchufable 2X20A. Incluye accesorios y elementos para su correcta instalacion y funcionamiento.	2 días	jue 11/06/26	sáb 13/06/26	129CC	$ 898.008,00
131		suministro e instalacion de cajas de registro en mamposteria de 0.60x0.60x0.80 NORMA RETIE	7 días	mar 2/06/26	jue 11/06/26	120CC	$ 6.320.448,00
132		Suministro. transporte e instalacion de sistema puesta a tierra (viola Electrica en B.T) en cable 2/0 AWG. con cuatro varillas 5/8' de cobre de 2.4 metros y cuadriculas. Incluye 6 colas. soldadura exotermica.	2 días	mar 2/06/26	mié 3/06/26	120CC	$ 9.006.635,00
133		**SALIDA DE LUCES Y TOMA CORRIENTES**	**76 días**	**vie 29/05/26**	**sáb 5/09/26**		**$ 156.545.879,00**
134		Suministro e instalacion de salida para luminaria 110V normal con toma doble con polo a tierra 15A ref 5320 blanco. 125v y según norma nema 5 - 15R. certificacion retie y pruebas de conformidad UL. Incluye toma. la tapa. cajas 4x2 metalica. conectores	12 días	vie 29/05/26	mar 16/06/26	65CC+3 días	$ 88.705.300,00

REPROGRAMACION DE OBRA

Página 6

SI-LP-011-2025

Id	Modo de tarea	Nombre de tarea	Duración	Comienzo	Fin	Predecesoras	Costo
135		Suministro e instalacion de materiales para salida electrica 110v normal con toma doble con polo a tierra 15A. ref 5320 blanco. 125v y según la norma nema 5-15R. certificacion retie y pruebas de conformidad ul. Incluye toma. la tapa. cajas 4x2	15 días	vie 29/05/26	vie 4/09/26	134CC	$ 42.430.161,00
136		Suministro. transporte e instalación de materiales para salida eléctrica 220v con toma mirada china con protección de falla a tierra. 30a. leviton. blanco. 220v y certificación retie y pruebas de conformidad ul. incluye toma. la tapa. cajas 4'x2' metalica	5 días	vie 29/05/26	jue 4/06/26	135CC	$ 1.916.988,00
137		Suministro e instalacion de materiales para salida electrica 110v normal con toma doble GFCi con polo a tierra 15A. ref 5320 blanco. 125v y según la norma nema 5-15R. certificacion retie y pruebas de conformidad ul. Incluye toma. la tapa. cajas 4x2	2 días	vie 29/05/26	lun 1/06/26	136CC	$ 742.241,00
138		Suministro. transporte e instalación de materiales para salida de swiche sencillo y según la norma nema 5-15r. certificación retie y pruebas de conformidad ul. incluye toma. la tapa. cajas 4'x2' metalica. conectores de conexión y empalme. adaptadores	7 días	vie 29/05/26	mar 9/06/26	137CC	$ 3.695.551,00
139		Suministro. transporte e instalación de materiales para salida de swiche doble y según la norma nema 5-15r. certificación retie y pruebas de conformidad ul. incluye toma. la tapa. cajas 4'x2' metalica. conectores de conexión y empalme. adaptadores	12 días	vie 29/05/26	sáb 5/09/26	138CC	$ 15.730.983,00
140		Suministro. transporte e instalación de materiales para salida de swiche triple y según la norma nema 5-15r. certificación retie y pruebas de conformidad ul. incluye toma. la tapa. cajas 4'x2' metalica. conectores de conexión y empalme. adaptadores	5 días	vie 29/05/26	jue 4/06/26	139CC	$ 3.074.655,00
141		**LUMINARIAS**	**15 días**	**vie 29/05/26**	**vie 19/06/26**		**$ 61.121.668,00**
142		Suministro e instalacion de luminaria led tipo panel 60x60 40w. incluye accesorios y elementos para su correcta instalacion y funcionamiento	3 días	vie 29/05/26	mar 2/06/26	134CC	$ 44.893.839,00
143		Suministro e instalacion luminaria hermetica tipo led de 2x16w. incluye accesorios y elementos para su correcta instalacion y funcionamiento	3 días	mar 16/06/26	vie 19/06/26	134	$ 7.128.672,00
144		Suministro e instalacion luminaria tipo panel circular led 12w. incluye accesorios y elementos para su correcta instalacion y funcionamiento	3 días	mar 16/06/26	vie 19/06/26	134	$ 8.597.232,00
145		Suministro e instalacion luminaria de emergencia tipo led 10W. incluye accesorios y elementos para su correcta instalacion y funcionamiento	1 día	mar 16/06/26	mié 17/06/26	134	$ 501.925,00
146		**LIMPIEZA GENERAL**	**1 día**	**sáb 5/09/26**	**lun 7/09/26**		**$ 9.039.909,00**
147		Limpieza general	1 día	sáb 5/09/26	lun 7/09/26	168	$ 9.039.909,00
148		**EMPRADIZACIÓN Y ZONAS VERDES**	**4 días**	**sáb 29/08/26**	**jue 3/09/26**		**$ 29.527.293,00**
149		suministro e instalacion de grama verde natural	4 días	sáb 29/08/26	jue 3/09/26	156CC	$ 23.038.849,00
150		suministro y plantacion de arboles H=1.5m	2 días	sáb 29/08/26	mar 1/09/26	149CC	$ 1.510.784,00
151		suministro y plantacion de plantas para jardineria Nephrolepis cordifolia	3 días	sáb 29/08/26	mié 2/09/26	150CC	$ 2.497.140,00
152		suministro y plantacion de crota rojo	3 días	sáb 29/08/26	mié 2/09/26	151CC	$ 2.420.520,00
153		**FACHADA**	**38,5 días**	**sáb 15/08/26**	**lun 7/09/26**		**$ 61.347.364,00**
154		Suministro y aplicación de pintura en vinilo tipo 1 exterior. tres manos.	5 días	jue 27/08/26	mié 2/09/26	155	$ 16.163.613,00

REPROGRAMACION DE OBRA

Página 7

MARIA ELENA RIVERA HOYOS

Gobernación de Córdoba. NIT. 800103935-6
Palacio de Naín. Calle 27 No. 3 - 28 Montería, Córdoba
PBX. + (57) 4 784 8940 - 01 8000 400 357
contactenos@cordoba.gov.co - gobernador@cordoba.gov.co
www.cordoba.gov.co

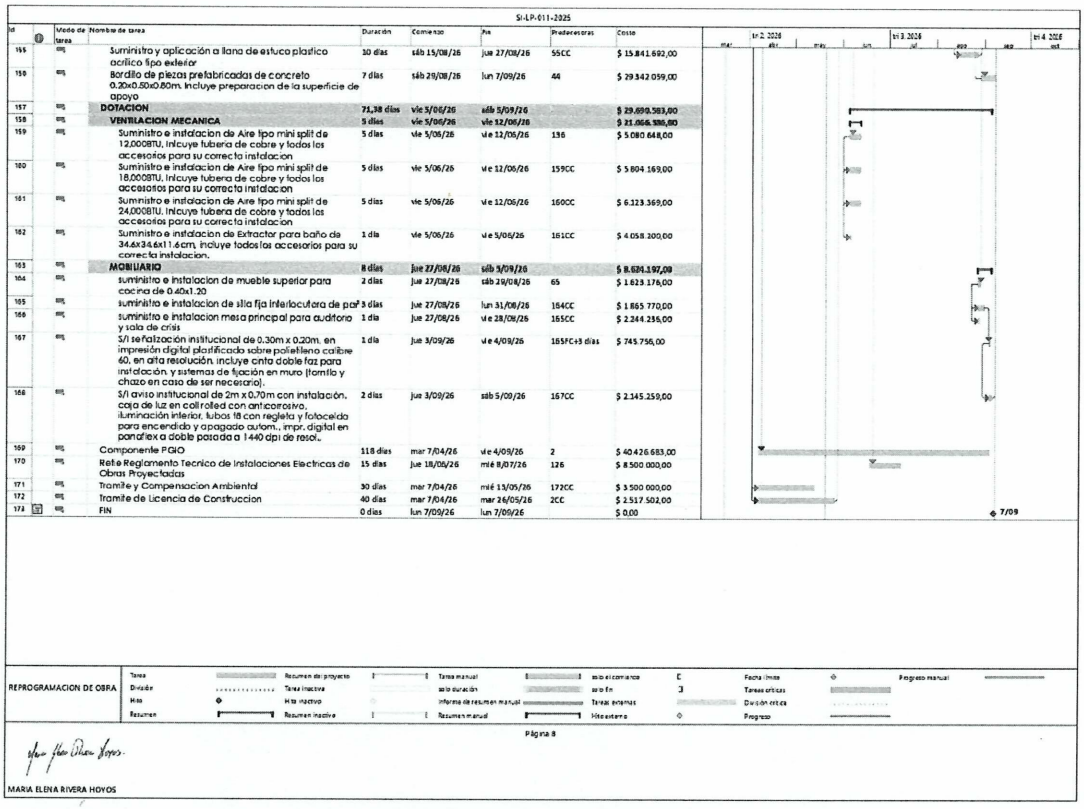

SI-LP-011-2025

Id	Modo de tarea	Nombre de tarea	Duración	Comienzo	Fin	Predecesoras	Costo
155		Suministro y aplicación a llana de estuco plastico acrilico tipo exterior	10 días	sáb 15/08/26	jue 27/08/26	55CC	$ 15.841.692,00
156		Bordillo de piezas prefabricadas de concreto 0.20x0.50x0.80m. incluye preparacion de la superficie de apoyo	7 días	sáb 29/08/26	lun 7/09/26	44	$ 29.342.059,00
157		**DOTACION**	**71,38 días**	**vie 5/06/26**	**sáb 5/09/26**		**$ 29.699.583,00**
158		**VENTILACION MECANICA**	**5 días**	**vie 5/06/26**	**vie 12/06/26**		**$ 21.066.586,80**
159		Suministro e instalacion de Aire tipo mini split de 12,000BTU, inlcuye tuberia de cobre y todos los accesorios para su correcta instalacion	5 días	vie 5/06/26	vie 12/06/26	136	$ 5.080.648,00
160		Suministro e instalacion de Aire tipo mini split de 18,000BTU, inlcuye tuberia de cobre y todos los accesorios para su correcta instalacion	5 días	vie 5/06/26	vie 12/06/26	159CC	$ 5.804.169,00
161		Suministro e instalacion de Aire tipo mini split de 24,000BTU, inlcuye tuberia de cobre y todos los accesorios para su correcta instalacion	5 días	vie 5/06/26	vie 12/06/26	160CC	$ 6.123.369,00
162		Suministro e instalacion de Extractor para baño de 34.6x34.6x11.6cm, incluye todos los accesorios para su correcta instalacion.	1 día	vie 5/06/26	vie 5/06/26	161CC	$ 4.058.200,00
163		**MOBILIARIO**	**8 días**	**jue 27/08/26**	**sáb 5/09/26**		**$ 8.634.197,00**
164		suministro e instalacion de mueble superior para cocina de 0.40x1.20	2 días	jue 27/08/26	sáb 29/08/26	65	$ 1.623.176,00
165		suministro e instalacion de silla fija interlocutora de par	3 días	jue 27/08/26	lun 31/08/26	164CC	$ 1.865.770,00
166		suministro e instalacion mesa principal para auditorio y sala de crisis	1 día	jue 27/08/26	vie 28/08/26	165CC	$ 2.244.236,00
167		S/I señalización institucional de 0.30m x 0.20m, en impresión digital plastificado sobre polietileno calibre 60, en alta resolución. incluye cinta doble faz para instalación, y sistemas de fijación en muro (tornillo y chazo en caso de ser necesario).	1 día	jue 3/09/26	vie 4/09/26	185FC+3 días	$ 745.756,00
168		S/I aviso institucional de 2m x 0,70m con instalación, caja de luz en coltraled con anticorrosivo, iluminación interior, tubos t8 con regleta y fotocelda para encendido y apagado autom., impr. digital en pantaflex a doble pasada a 1440 dpi de resol.	2 días	jue 3/09/26	sáb 5/09/26	167CC	$ 2.145.259,00
169		Componente FGIO	118 días	mar 7/04/26	vie 4/09/26	2	$ 40.426.683,00
170		Rete Reglamento Tecnico de Instalaciones Electricas de Obras Proyectadas	15 días	jue 18/08/26	mié 9/09/26	126	$ 8.500.000,00
171		Tramite y Compensacion Ambiental	30 días	mar 7/04/26	mié 13/05/26	172CC	$ 3.500.000,00
172		Tramite de Licencia de Construccion	40 días	mar 7/04/26	mar 26/05/26	2CC	$ 2.517.502,00
173		FIN	0 días	lun 7/09/26	lun 7/09/26		$ 0,00

REPROGRAMACION DE OBRA

Página 8

MARIA ELENA RIVERA HOYOS

Tabla 3-2. Cronograma de obra.

3.3 INFORMACIÓN FINANCIERA CONTRATO DE OBRA

Dentro de la forma de pago del contrato de obra no se estipulo concepto de anticipo, equivalente al 0% del valor del contrato de obra como se observa en el siguiente cuadro:

VALOR INICIAL CONTRATO	$ 2.764.759.464,00
PORCENTAJE ANTICIPO (%)	N.A.
VALOR ANTICIPO	N.A.

SEGUIMIENTO Y CONTROL ADMINISTRATIVO.

GESTIÓN ADMINISTRATIVA DE LA SUPERVISIÓN.

La labor de la supervisión al contrato de interventoría, desde el punto de vista administrativo, consistió en:

1. Mantener el expediente del contrato completo, actualizado y que cumpla las normas en materia de archivo.
2. Revisión de documentos de la etapa precontractual.
3. Revisión permanente de las obligaciones del interventor.

4. Coordinación de la suscripción de actas, acta de inicio, actas de suspensión y demás actas a las que haya habido lugar en el periodo, revisión de garantías y proyección de documento de aprobación de las mismas.
5. Revisión de obligaciones tributarias por parte del interventor, previas a la suscrición del acta de inicio.
6. Verificación de cumplimiento de las obligaciones del interventor en materia de seguridad y salud en el trabajo, así como los aportes al sistema general de seguridad social y parafiscales.
7. Atención a correspondencia recibida.

ESTADO ADMINISTRATIVO DEL CONTRATO DE INTERVENTORÍA.

El contrato de interventoría No. SI-CMA-012-2025, desde el punto de vista administrativo, durante el periodo del presente informe, se encuentra como sigue:

1. El contrato cuenta con documento de Registro Presupuestal No. 26000244 de fecha 04 de febrero del año 2026. que certifica la apropiación de presupuesto con destino al cumplimiento de las obligaciones pecuniarias del contrato y es requisito para su ejecución.
2. El contratista realizó acuerdo de pago de las estampillas Departamentales, en cumplimiento a la CLÁUSULA DÉCIMA NOVENA – IMPUESTOS del contrato, a continuación, se relacionan las resoluciones:

   - ✓ *Recibo de pago* ***No. 202600018037*** *de febrero 27 de 2026,* ***ESTAMPILLA PRODEPORTE Y RECREACION****.*
   - ✓ *Recibo de pago* ***No. 202600018036*** *de febrero 27 de 2026,* ***ESTAMPILLA PROCULTURA****.*
   - ✓ *Recibo de pago* ***No. 202600018035*** *de febrero 27 de 2026,* ***ESTAMPILLA PROUNIVERSIDAD.***
   - ✓ *Recibo de pago* ***No. 202600018033*** *de febrero 27 de 2026,* ***ESTAMPILLA PROANCIANATO****.*
   - ✓ *Recibo de pago* ***No. 202600018031*** *de febrero 27 de 2026,* ***ESTAMPILLA PRODESARROLLO DEPARTAMENTAL****.*

3. El contratista remitió para su aprobación mediante la plataforma SECOP II, las garantías de la suscripción del contrato de interventoría, de obligación contractual, de acuerdo con lo dispuesto en la CLAUSULA CATORCE – GARANTÍAS del contrato.
4. La entidad realizó la aprobación de las garantías mediante la plataforma SECOP II, de fecha *3/03/2026 2:24:47 PM ((UTC-05:00) Bogotá, Lima, Quito).*
5. Se suscribió acta de inicio al contrato de interventoría de fecha 07 de abril de 2026, previo al cumplimiento de requisitos.
6. El contratista remitió para su aprobación mediante la plataforma SECOP II, las garantías de la suscripción del Acta de inicio, de acuerdo con lo dispuesto en la CLAUSULA CATORCE – GARANTÍAS del contrato.

7. La entidad realizó la aprobación de las garantías mediante la plataforma SECOP II, de fecha *20/04/2026 10:42:53 AM ((UTC-05:00) Bogotá, Lima, Quito).*
8. El día 10 de abril del 2026, se realizó Comité #1 de Seguimiento al Contrato de Obra No. SI-LP-011-2025 e Interventoría No. SI-CMA-012-2025.
9. El día 14 de abril del 2026, se realizó Comité #2 de Seguimiento al Contrato de Obra No. SI-LP-011-2025 e Interventoría No. SI-CMA-012-2025.
10. El día 17 de abril del 2026, se realizó Comité #3 de Seguimiento al Contrato de Obra No. SI-LP-011-2025 e Interventoría No. SI-CMA-012-2025.
11. El día 21 de abril del 2026, se realizó Comité #4 de Seguimiento al Contrato de Obra No. SI-LP-011-2025 e Interventoría No. SI-CMA-012-2025.
12. El día 24 de abril del 2026, se realizó Comité #5 de Seguimiento al Contrato de Obra No. SI-LP-011-2025 e Interventoría No. SI-CMA-012-2025.
13. El día 28 de abril del 2026, se realizó Comité #6 de Seguimiento al Contrato de Obra No. SI-LP-011-2025 e Interventoría No. SI-CMA-012-2025.
14. El día 30 de abril del 2026, se realizó Comité #7 de Seguimiento al Contrato de Obra No. SI-LP-011-2025 e Interventoría No. SI-CMA-012-2025.
15. El día 05 de mayo del 2026, se realizó Comité 8# de Seguimiento al Contrato de Obra No. SI-LP-011-2025 e Interventoría No. SI-CMA-012-2025.
16. El día 08 de mayo del 2026, se realizó Comité 9# de Seguimiento al Contrato de Obra No. SI-LP-011-2025 e Interventoría No. SI-CMA-012-2025.
17. El día 11 de mayo del 2026, se realizó Comité 10# de Seguimiento al Contrato de Obra No. SI-LP-011-2025 e Interventoría No. SI-CMA-012-2025.
18. El día 12 de mayo del 2026, se realizó Comité 11# de Seguimiento al Contrato de Obra No. SI-LP-011-2025 e Interventoría No. SI-CMA-012-2025.
19. El día 15 de mayo del 2026, se realizó Comité 12# de Seguimiento al Contrato de Obra No. SI-LP-011-2025 e Interventoría No. SI-CMA-012-2025.
20. El día 19 de mayo del 2026, se realizó Comité 13# de Seguimiento al Contrato de Obra No. SI-LP-011-2025 e Interventoría No. SI-CMA-012-2025.
21. El día 25 de mayo del 2026, se realizó Comité 14# de Seguimiento al Contrato de Obra No. SI-LP-011-2025 e Interventoría No. SI-CMA-012-2025.
22. El día 29 de mayo del 2026, se realizó Comité 15# de Seguimiento al Contrato de Obra No. SI-LP-011-2025 e Interventoría No. SI-CMA-012-2025.
23. El día 02 de junio del 2026, se realizó Comité 16# de Seguimiento al Contrato de Obra No. SI-LP-011-2025 e Interventoría No. SI-CMA-012-2025.
24. El día 05 de junio del 2026, se realizó Comité 17# de Seguimiento al Contrato de Obra No. SI-LP-011-2025 e Interventoría No. SI-CMA-012-2025.
25. El contrato se encuentra en ejecución.

Las garantías tomadas por el contratista a favor de la entidad contratante se encuentran vigentes de acuerdo al siguiente cuadro.

Contrato de Interventoría No.	SI-CMA-012-2025	Objeto de Contrato:	"INTERVENTORÍA TÉCNICA, ADMINISTRATIVA, FINANCIERA, CONTABLE Y JURÍDICA AL PROYECTO CUYO OBJETO ES: "FORTALECIMIENTO DE LA RED LOCAL DE URGENCIAS DE CÓRDOBA MEDIANTE LA ADECUACIÓN Y REHABILITACIÓN DE LA INFRAESTRUCTURA FÍSICA PARA EL CORRECTO FUNCIONAMIENTO DEL CENTRO REGULADOR DE URGENCIAS Y EMERGENCIAS CRUE EN EL MUNICIPIO DE MONTERÍA".

Interventor:	CONSORCIO INTERVENTORIA CRUE		Contratante:		GOBERNACIÓN DE CÓRDOBA	
Compañía de Seguros:	Póliza No.	Amparo	Vigencia. Desde:	Vigencia. Hasta:	Valor Asegurado:	Fecha de Aprobación de la Entidad Contratante:
Seguros del estado S. A	Anexo 0 53-44-101043738	CUMPLIMIENTO	19/02/2026	25/01/2027	$ 17,986,668.20	*3/03/2026 2:24:47 PM ((UTC-05:00) Bogotá, Lima, Quito)*
		PAGO DE SALARIOS, PRESTACIONES SOCIALES E IND	19/02/2026	25/07/2029	$ 17,986,668.20	
		CALIDAD DEL SERVICIO	25/07/2026	25/07/2031	$ 17,986,668.20	
	RESPONSABILIDAD CIVIL	PREDIOS Y LABORES Y OPERACIONES	19/02/2026	25/07/2026	$ 350,181,000.00	*3/03/2026 2:22:46 PM ((UTC-05:00) Bogotá, Lima, Quito)*
		CONTRATISTAS Y SUBCONTRATISTAS	19/02/2026	25/07/2026	$ 350,181,000.00	
		VEHICULOS PROPIOS Y NO PROPIOS	19/02/2026	25/07/2026	$ 350,181,000.00	
Observación a la información del cuadro:	Esta garantía corresponde a la suscripción del Contrato de Interventoría.					

Tabla 4-1. Control de pólizas Contrato No. SI-CMA-012-2025 según suscripción del contrato.

Contrato de Interventoría No.	SI-CMA-012-2025	Objeto de Contrato:	"INTERVENTORÍA TÉCNICA, ADMINISTRATIVA, FINANCIERA, CONTABLE Y JURÍDICA AL PROYECTO CUYO OBJETO ES: "FORTALECIMIENTO DE LA RED LOCAL DE URGENCIAS DE CÓRDOBA MEDIANTE LA ADECUACIÓN Y REHABILITACIÓN DE LA INFRAESTRUCTURA FÍSICA PARA EL CORRECTO FUNCIONAMIENTO DEL CENTRO REGULADOR DE URGENCIAS Y EMERGENCIAS CRUE EN EL MUNICIPIO DE MONTERÍA".				
Interventor:	CONSORCIO INTERVENTORIA CRUE		Contratante:		GOBERNACIÓN DE CÓRDOBA	
Compañía de Seguros:	Póliza No.	Amparo	Vigencia. Desde:	Vigencia. Hasta:	Valor Asegurado:	Fecha de Aprobación de la Entidad Contratante:
Seguros del estado S. A	Anexo 1 53-44-101043738	CUMPLIMIENTO	19/02/2026	25/01/2027	$ 17,986,668.20	*20/04/2026 10:42:53 AM ((UTC-05:00) Bogotá, Lima, Quito)*
		PAGO DE SALARIOS, PRESTACIONES SOCIALES E IND	19/02/2026	25/07/2029	$ 17,986,668.20	
		CALIDAD DEL SERVICIO	25/07/2026	25/07/2031	$ 17,986,668.20	
	RESPONSABILIDAD CIVIL	PREDIOS Y LABORES Y OPERACIONES	19/02/2026	25/07/2026	$ 350,181,000.00	*20/04/2026 10:43:36 AM ((UTC-05:00) Bogotá, Lima, Quito)*
		CONTRATISTAS Y SUBCONTRATISTAS	19/02/2026	25/07/2026	$ 350,181,000.00	
		VEHICULOS PROPIOS Y NO PROPIOS	19/02/2026	25/07/2026	$ 350,181,000.00	
Observación a la información del cuadro:	Esta garantía corresponde a la suscripción del Contrato de Interventoría.					

Tabla 4-2. Control de pólizas Contrato No. SI-CMA-012-2025 según aclaración de asegurados.

Contrato de Interventoría No.	SI-CMA-012-2025	Objeto de Contrato:	"INTERVENTORÍA TÉCNICA, ADMINISTRATIVA, FINANCIERA, CONTABLE Y JURÍDICA AL PROYECTO CUYO OBJETO ES: "FORTALECIMIENTO DE LA RED LOCAL DE URGENCIAS DE CÓRDOBA MEDIANTE LA ADECUACIÓN Y REHABILITACIÓN DE LA INFRAESTRUCTURA FÍSICA PARA EL CORRECTO FUNCIONAMIENTO DEL CENTRO REGULADOR DE URGENCIAS Y EMERGENCIAS CRUE EN EL MUNICIPIO DE MONTERÍA".				
Interventor:	CONSORCIO INTERVENTORIA CRUE		Contratante:		GOBERNACIÓN DE CÓRDOBA	
Compañía de Seguros:	Póliza No.	Amparo	Vigencia. Desde:	Vigencia. Hasta:	Valor Asegurado:	Fecha de Aprobación de la Entidad Contratante:

Seguros del estado S. A	Anexo 2 53-44-101043738	CUMPLIMIENTO	07/04/2026	13/03/2027	$ 17,986,668.20	*20/04/2026 10:42:53 AM ((UTC-05:00) Bogotá, Lima, Quito)*
		PAGO DE SALARIOS, PRESTACIONES SOCIALES E IND	07/04/2026	10/09/2029	$ 17,986,668.20	
		CALIDAD DEL SERVICIO	10/09/2026	10/09/2031	$ 17,986,668.20	
	RESPONSABILIDAD CIVIL	PREDIOS Y LABORES Y OPERACIONES	07/04/2026	10/09/2026	$ 350,181,000.00	*20/04/2026 10:43:36 AM ((UTC-05:00) Bogotá, Lima, Quito)*
		CONTRATISTAS Y SUBCONTRATISTAS	07/04/2026	10/09/2026	$ 350,181,000.00	
		VEHICULOS PROPIOS Y NO PROPIOS	07/04/2026	10/09/2026	$ 350,181,000.00	
Observación a la información del cuadro:	Esta garantía corresponde a la suscripción del Contrato de Interventoría.					

Tabla 4-3. Control de pólizas Contrato No. SI-CMA-012-2025 según suscripción del Acta de inicio.

El control de correspondencia se ha realizado de acuerdo con las necesidades de la supervisión y se aporta en los **anexos No.5** del **informe de Interventoría N°2** el registro de la correspondencia enviada y recibida.

SEGUIMIENTO Y CONTROL FINANCIERO Y CONTABLE.

GESTIÓN FINANCIERA Y CONTABLE DE LA SUPERVISIÓN.

La labor de la supervisión al contrato de interventoría, desde el punto de vista financiero y contable, consistió en:

1. Realizar la revisión de documentos necesarios para el pago presentados por el contratista interventor.
2. Documentar debidamente los pagos realizados.

ESTADO FINANCIERO Y CONTABLE DEL CONTRATO DE INTERVENTORÍA

El contrato de interventoría No. SI-CMA-012-2025, desde el punto de vista financiero y contable, durante el periodo del presente informe, se encuentra como sigue:

- ✓ El contratista a la fecha no ha presentado cuenta de cobro a la entidad correspondiente de acuerdo a la forma de pago estipulada en el contrato:

"(CLAUSULA SÉPTIMA – FORMA DE PAGO: *La Entidad pagará al Interventor el valor del contrato en pagos parciales mensuales en pesos colombianos, de acuerdo con la ejecución del contrato hasta el noventa y cinco por ciento (95%) de su monto. El cinco por ciento (5%) restante se pagará una vez finalizada la ejecución del contrato.*

El pago al Interventor se efectuará dentro de los (30) días hábiles siguientes a la presentación de la factura, el acta de recibo suscrita por el supervisor designado para el recibo a satisfacción de las actividades y de la certificación de encontrarse al día con los aportes al Sistema de la Seguridad Social y Parafiscales, de conformidad con lo señalado en el parágrafo 1 del artículo 23 de la Ley 1150 de 2007".

Nota 1: *La Entidad no se hace responsable por las demoras presentadas en el trámite para el pago al Interventor cuando ellas fueren ocasionadas por encontrarse incompleta la documentación de soporte o no ajustarse a cualquiera de las condiciones establecidas en el contrato.*

Nota 2: *La Entidad hará las retenciones a que haya lugar sobre cada pago, de acuerdo con las disposiciones legales vigentes sobre la materia.*

ACTAS PARCIALES DE INTERVENTORÍA

1. La interventoría elaboró y radicó ante la Entidad el Acta Parcial No. 1 de Interventoría, correspondiente a los servicios efectivamente prestados y soportados. Dicha acta fue presentada por un valor de TREINTA Y CINCO MILLONES NOVECIENTOS SETENTA Y TRES MIL TRESCIENTOS TREINTA Y SEIS PESOS CON CUARENTA CENTAVOS ($35.973.336,40), conforme a las condiciones establecidas en el contrato y a los avances registrados durante el período reportado.
2. La documentación correspondiente fue tramitada.

SEGUIMIENTO Y CONTROL TÉCNICO.

GESTIÓN TÉCNICA DE LA SUPERVISIÓN.

La labor de la supervisión al contrato de interventoría, desde el punto de vista técnico, consistió en:

1. Realizar la verificación de cumplimiento con el personal y equipo ofrecido con las condiciones e idoneidad pactadas inicialmente por el interventor.
2. Realizar la verificación del cumplimiento de las obligaciones de vigilancia técnica de la interventoría.
3. Solicitud de informes semanales y mensuales en los plazos pactados.
4. Coordinación de reuniones de comité de seguimiento al contrato de interventoría.

ESTADO TÉCNICO DEL CONTRATO DE INTERVENTORÍA

El contrato de interventoría No. SI-CMA-012-2025, desde el punto de vista técnico, específicamente el cumplimiento de sus obligaciones contractuales generales y específicas como interventor, en la vigilancia y seguimiento al contrato de obra No. SI-LP-011-2025, se resumen en las siguientes actividades y actuaciones realizadas en el periodo del presente informe:

- ✓ Se observan trabajos de figuración del hierro y amarre de hierro, se hacen amarres de las parrillas de las columnetas.
- ✓ Se inicia trabajos de viga de cimiento para anden de 0,20 * 0,40 cm en fachada exterior.
- ✓ Se realizan zanjas para viga de cimiento internas de muro áreas de baños.
- ✓ Se observan trabajos de soldadura de perfiles para cubierta.
- ✓ Se observa desmonte de cubierta.
- ✓ Se observa demolición de muros internos.
- ✓ Se observa picada de pañetes y enchapes

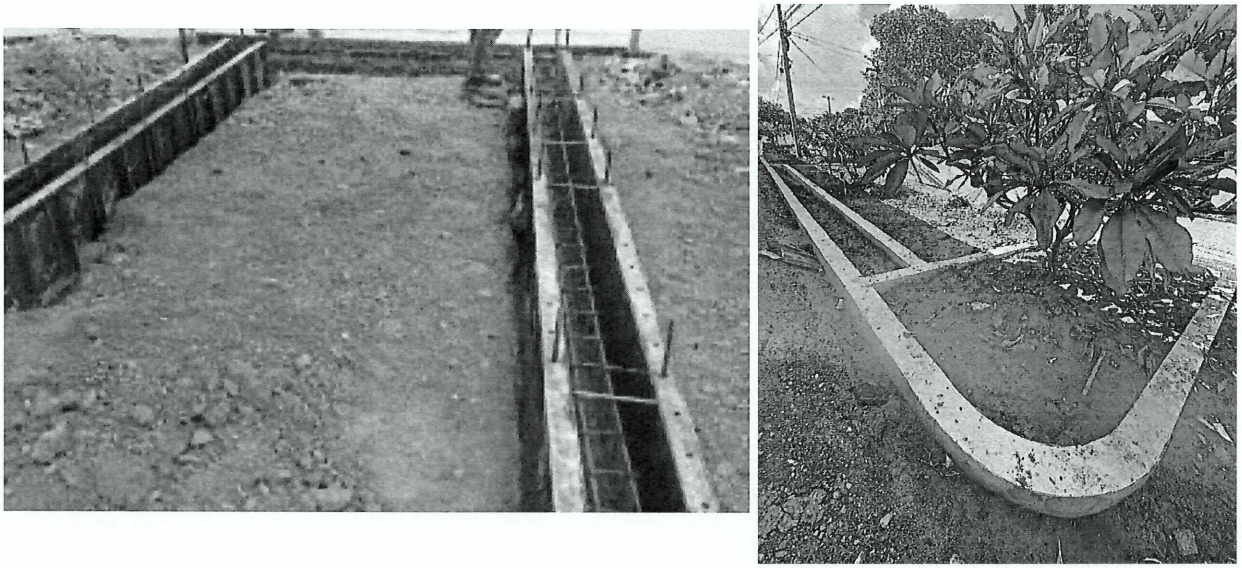

Ilustración 2: Viga de cimentación para andenes

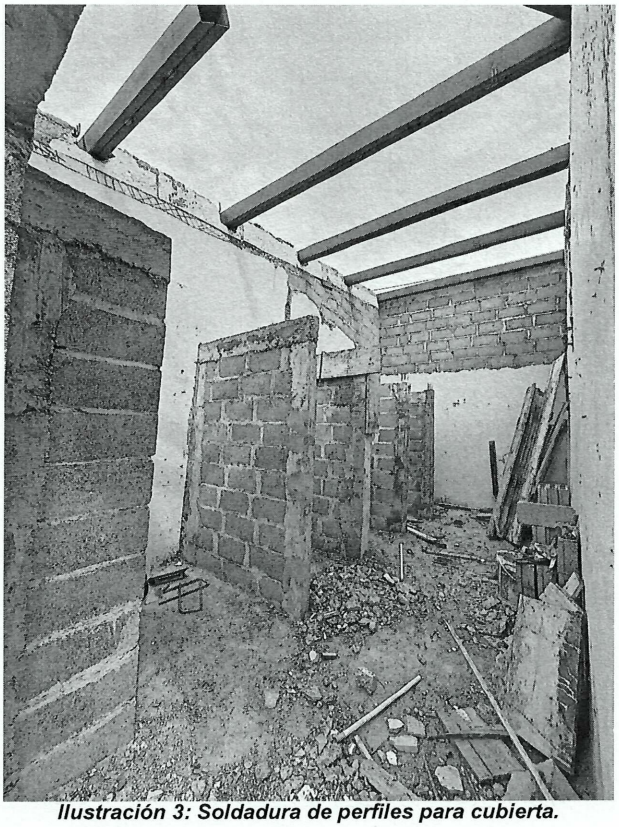

Ilustración 3: Soldadura de perfiles para cubierta.

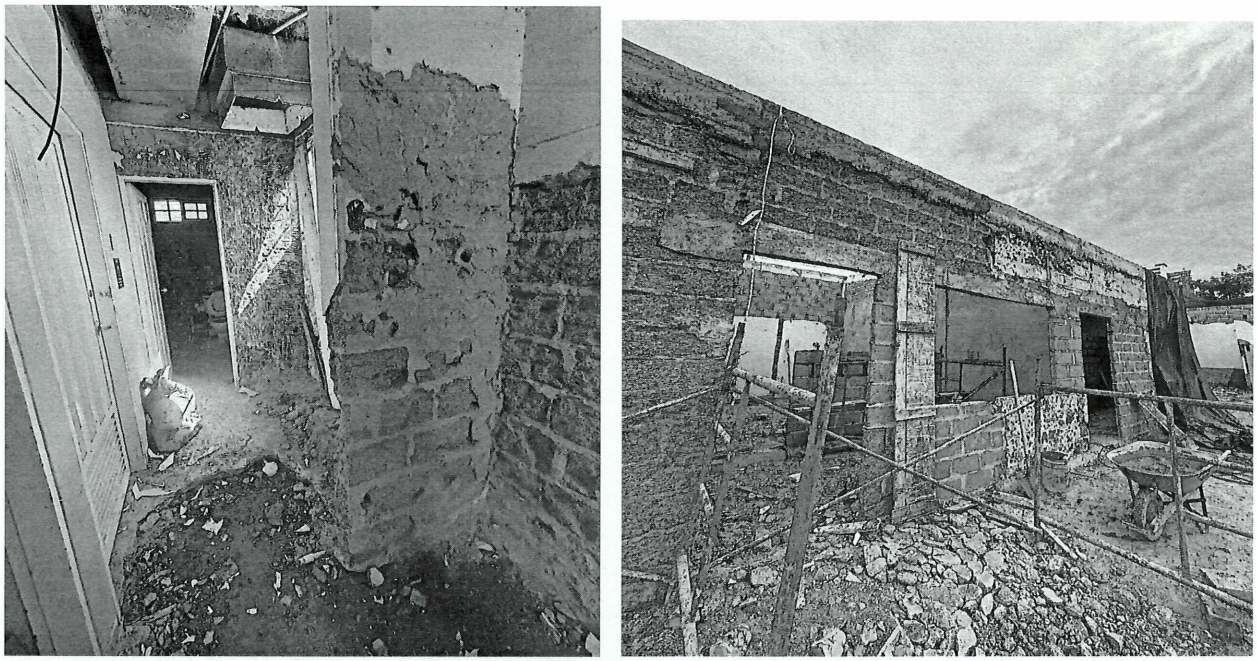

Ilustración 4: Demolición de pañetes y enchape

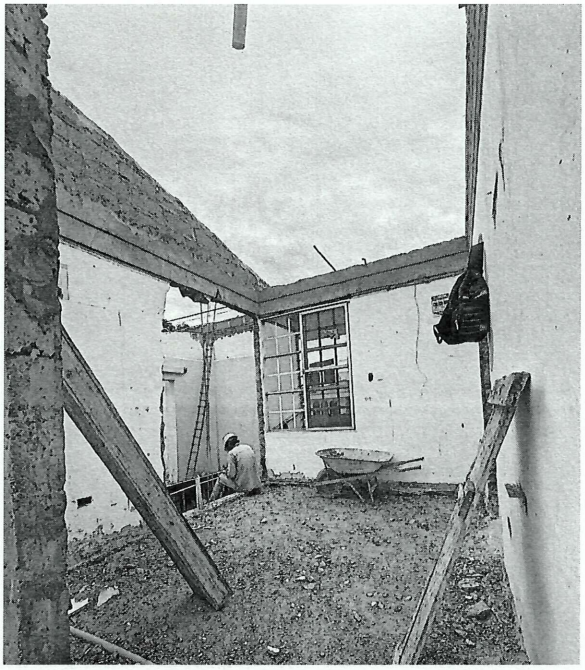

Ilustración 5: Demolición de muros internos.

Durante el periodo se realizó la verificación del cumplimiento del Plan de Seguridad y Salud en el Trabajo, junto a las obligaciones con el sistema general de seguridad social, por parte de la interventoría, registrándose el siguiente cuadro con el personal dispuesto por la misma en el cumplimiento de sus obligaciones.

CARGO	NOMBRE
CLIMACO MIGUEL RODRIGUEZ JULIO	Director de Obra interventoría
MARIA LUISA LAZA VEGA	Residente de interventoría
SAMIR ANDRÉS RODRÍGUEZ BAZA	Especialista en Seguridad Industrial y/o salud ocupacional
JOAQUIN ALFREDO GARCÍA MENDOZA	Auxiliar Administrativo
LINA PAOLA REVUELTAS LOZANO	Contador

Tabla 6-1. Relación de personal de la interventoría

El contratista de interventoría cumple con sus obligaciones con el sistema general de seguridad social y parafiscales. Se puede verificar en el **anexo N°1** del **informe mensual N°2 seguimiento PGIO de interventoría** los soportes de afiliaciones y pagos.

ESTADO DEL CONTRATO DE OBRA VIGILADO POR LA INTERVENTORÍA.

De acuerdo con los informes remitidos por la interventoría al contrato de obra No. SI-LP-011-2025 cuyo objeto es: "FORTALECIMIENTO DE LA RED LOCAL DE URGENCIAS DE CÓRDOBA MEDIANTE LA ADECUACIÓN Y REHABILITACIÓN DE LA INFRAESTRUCTURA FÍSICA PARA EL CORRECTO FUNCIONAMIENTO DEL CENTRO REGULADOR DE URGENCIAS Y EMERGENCIAS CRUE EN EL MUNICIPIO DE MONTERÍA". El estado administrativo, técnico, financiero y contable del mismo es:

Durante el intervalo de tiempo que comprende este informe (de 07/05/2026 a 06/06/2026) se ejecutaron actividades preliminares orientadas a la adecuación y preparación de las áreas de intervención, incluyendo labores de localización, trazado y replanteo, desmontes de elementos arquitectónicos y de instalaciones existentes, demolición de estructuras y elementos en concreto, retiro de materiales sobrantes y limpieza general de las zonas intervenidas.

De igual manera, se adelantaron actividades relacionadas con el movimiento de tierras y conformación de la estructura de soporte de las nuevas obras, mediante excavaciones manuales para vigas de cimentación, suministro, extendido y compactación de material seleccionado, así como la ejecución de rellenos con material tipo INVÍAS, garantizando las condiciones técnicas requeridas para la construcción de los elementos proyectados.

En cuanto a la ejecución de obras estructurales, se desarrollaron actividades correspondientes a la construcción de vigas de cimentación, vigas para andenes, vigas cinta, columnetas y dinteles en concreto de 3.000 psi, así como el levantamiento de muros en mampostería de bloque de arena-cemento y la aplicación de pañetes interiores y

exteriores. Estas actividades fueron objeto de seguimiento permanente por parte de la Interventoría, verificando procedimientos constructivos, dimensiones, niveles, alineamientos y cumplimiento de las especificaciones establecidas en los diseños del proyecto.

Adicionalmente, se ejecutaron actividades asociadas a la construcción de plantillas en concreto reforzado y al inicio de la fabricación e instalación de la estructura metálica para cubierta, incluyendo la aplicación de tratamientos anticorrosivos, acabados y sistemas de anclaje conforme a los detalles constructivos aprobados.

El porcentaje de avance físico de la obra es del **17,81 %.** Por su parte, de acuerdo con la programación vigente, el proyecto debía registrar una ejecución acumulada del **32,67%** por lo tanto, se presenta atraso, se solicitó formalmente al contratista la presentación de un plan de contingencia, con el propósito de identificar las acciones correctivas, estrategias operativas, recursos adicionales y medidas de gestión que permitieran recuperar el atraso evidenciado y encaminar la ejecución del proyecto hacia el cumplimiento de las metas programadas.

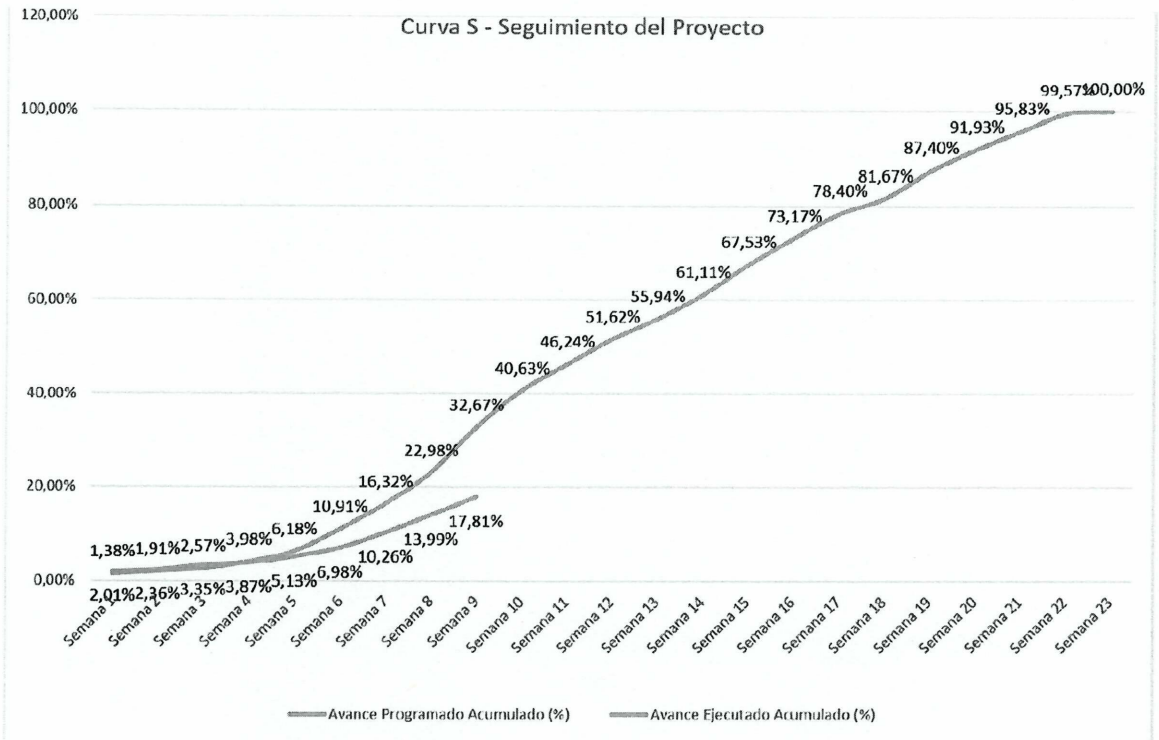

Ilustración 6: Curva S programado vs ejecutado

GOBERNACIÓN DE CÓRDOBA

CONCLUSIONES Y RECOMENDACIONES.

Las conclusiones y recomendaciones finales del periodo de ejecución de la supervisión al contrato de interventoría **No. SI-CMA-012-2025**, cuyo objeto es: **"INTERVENTORÍA TÉCNICA, ADMINISTRATIVA, FINANCIERA, CONTABLE Y JURÍDICA AL PROYECTO CUYO OBJETO ES:"FORTALECIMIENTO DE LA RED LOCAL DE URGENCIAS DE CÓRDOBA MEDIANTE LA ADECUACIÓN Y REHABILITACIÓN DE LA INFRAESTRUCTURA FÍSICA PARA EL CORRECTO FUNCIONAMIENTO DEL CENTRO REGULADOR DE URGENCIAS Y EMERGENCIAS CRUE EN EL MUNICIPIO DE MONTERÍA".**, son las siguientes:

- Se realizó el control y seguimiento a las actividades correspondientes a la presente etapa del proyecto, verificando la correcta ejecución de las labores programadas de acuerdo con el avance de la obra y efectuando las revisiones técnicas necesarias para garantizar el adecuado desarrollo del proyecto.
- Se formularon las observaciones técnicas pertinentes, recomendando a la interventoría realizar seguimiento y verificación a los elementos que presentaban inconsistencias, particularmente en muros con desplome y presencia de grietas, con el fin de asegurar el cumplimiento de las especificaciones técnicas y la calidad de la obra.
- Se verificó la ejecución de los trabajos de soldadura de los perfiles metálicos destinados a la estructura de cubierta, así como el desarrollo de las actividades de desmonte de la cubierta existente, evidenciando su avance conforme a la programación establecida.
- En las labores de adecuación, se evidenció la demolición de muros internos y el retiro de pañetes y enchapes, actividades que corresponden al desarrollo normal de la fase constructiva y que permiten dar continuidad a las etapas posteriores del proyecto, de acuerdo con la programación de obra.
- Se evidenció cumplimiento en la implementación de las actividades del SG-SST y del PGIO, observándose control en la afiliación del personal, entrega de elementos de protección personal, capacitaciones, inspecciones de seguridad y seguimiento a riesgos laborales, sin registrarse accidentes de trabajo ni indicadores negativos asociados a accidentalidad o enfermedad laboral durante el periodo reportado.

Presentado por:

CILIA JAQUELIN TOBIAS CARRASCAL
Secretaria de infraestructura Departamental
Supervisora

Proyecto: Maria Fernanda Mora Turizo – Arquitecta Externo – SID
Victoria E. Lugo Orozco – Arquitecta Externo – SID
Reviso: Iván García Pizarro – Ing. Civil Externo – SID

GOBERNACIÓN DE CÓRDOBA

REGISTRO FOTOGRAFICO.



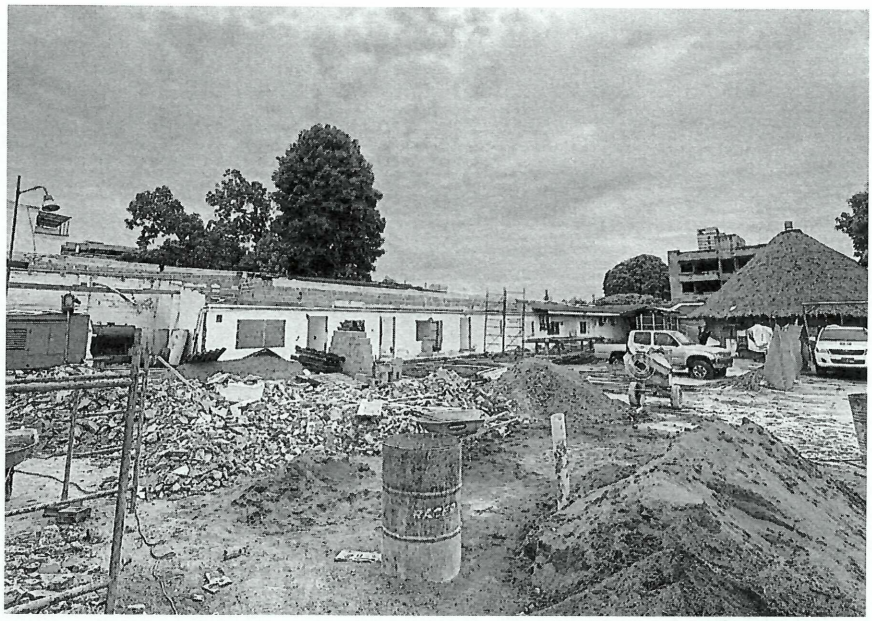



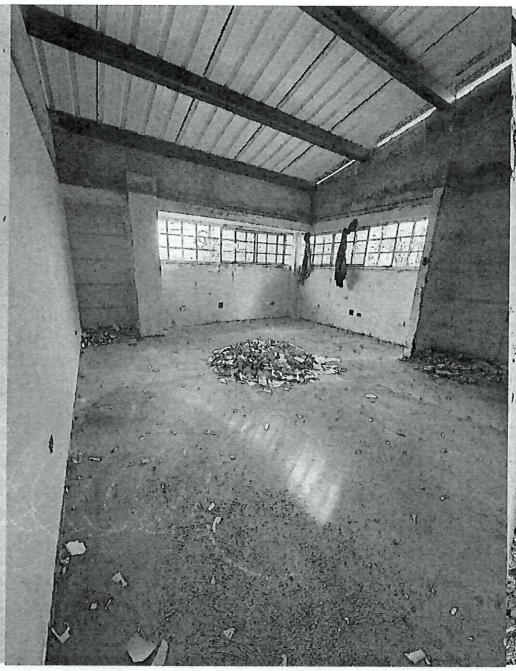

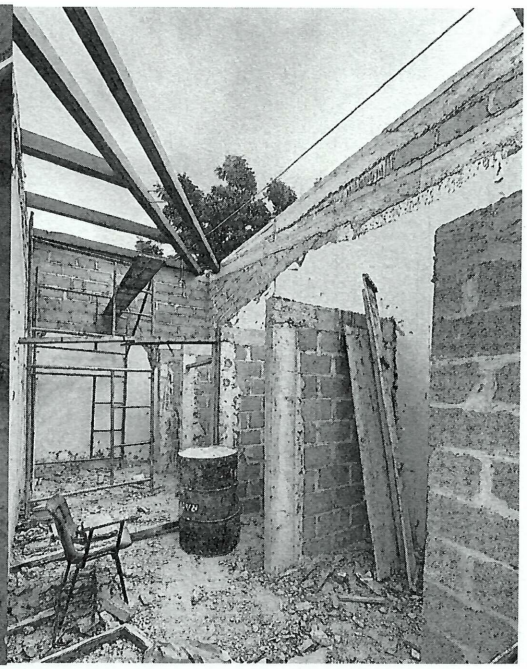

Gobernación de Córdoba. NIT. 800103935-6
Palacio de Naín. Calle 27 No. 3 - 28 Montería, Córdoba
PBX. + (57) 4 784 8940 - 01 8000 400 357
contactenos@cordoba.gov.co - gobernador@cordoba.gov.co
www.cordoba.gov.co