Dra. Melissa Senejoa Lizcano
Especialista en Medicina Interna

HOJA DE VIDA

YISETH MELISSA SENEJOA LIZCANO
CC. 40670172

I. INFORMACIÓN PERSONAL

Fecha de Nacimiento: 23/07/1985
Nacionalidad: Colombiana
Dirección de Residencia: KRA 26 #15A 10 Portón amarillo - Barrio Los Helechos – Yopal – Casanare - Colombia
Dirección Profesional: KRA 26 #15A 10 Edificio MS Primer piso
Teléfono: +57 3187808966
E-mail: msmedicinainterna@gmail.com
ORCID iD: https://orcid.org/0009-0006-1127-6071

II. INFORMACIÓN ACADÉMICA

Secundaria: INSTITUCIÓN EDUCATIVA ESCUELA NORMAL SUPERIOR DE FLORENCIA – Caquetá
Título Obtenido: Bachiller Académico con Profundización en Educación y Formación Pedagógica. Promoción 2001

Universidad: UNIVERSIDAD DE CALDAS – 2002 a 2008 – Manizales – Caldas – Colombia
Título Obtenido: Médica Cirujana - Octubre 24 de 2008

Residencia: UNIVERSIDAD CENTRAL DE VENEZUELA – 2013 a 2015 – Hospital Dr. Miguel Pérez Carreño – Caracas - Venezuela
Título Obtenido: Especialista en Medicina Interna

Otros:
CURSO DESARROLLO TERRITORIAL DE LA POLÍTICA NACIONAL DE ENVEJECIMIENTO Y VEJEZ
Servicio Nacional de Aprendizaje – SENA y CORPORACIÓN COLOMBIANA DE SECRETARIOS DE SALUD MUNICIPALES
Asistente – 40 horas – Diciembre 2025

1er CURSO TALLER DE PIE DIABÉTICO
Federación Diabetológica Colombiana
Asistente – 80 horas – Septiembre a Octubre de 2025

DIPLOMADO CUIDADO PALIATIVO DOMICILIARIO EN EL SUR GLOBAL
Universidad Antonio Nariño – Asociación Cuidados Paliativos de Colombia
Asistente – 140 horas – Desde Febrero a Junio de 2025

DIPLOMADO EN DOCENCIA UNIVERSITARIA MEDIADA POR LAS TECNOLOGIAS DEL APRENDIZAJE Y EL CONOCIMIENTO – TAC – Universidad de Caldas – Manizales – Caldas 06 de Febrero de 2024 al 30 de Abril de 2024

DIPLOMADO EN DIABETES MELLITUS PARA ATENCIÓN PRIMARIA - Universidad del Bosque – Bogotá - Febrero 21 de 2024

III. REGISTRO MÉDICO

R.M. 40670172

IV. RESOLUCIÓN DE CONVALIDACIÓN

Ministerio de Educación de Colombia - Resolución No. 06892 – Abril 10, 2017

V. MEMBRESIAS PROFESIONALES Y SOCIETARIAS

Miembro de Número Asociación Colombiana de Medicina Interna, desde 2018
Presidente Capítulo Meta y Llanos Orientales ACMI 2024 - 2026
Miembro Comité de Comunicaciones ACMI 2024 – 2026
Miembro Comité de la Mujer ACMI 2024 – 2026
Miembro Comité Beneficios ACMI 2024 – 2026
Miembro Comité de Estatutos ACMI 2024 – 2026
Tesorera Capítulo Meta y Llanos Orientales ACMI 2022 – 2024
Vocal Capítulo Meta y Llanos Orientales ACMI 2020 – 2022

Fellow American College of Physicians
Secretaria Ejecutiva Capítulo Colombia American College of Physicians 2025 - 2029

Embajadora Fundación Corazones Responsables (Fundación Colombiana del Corazón) desde 2020
Miembro Comité de Expertos de la Fundación Colombiana del Corazón desde Mayo 2024
Miembro Adherente Sociedad Argentina de Lípidos (SAL), desde 2025

Miembro de la Red Atendiendo Chagas – Red Equipos de Salud Mundo Sano, desde 2018
Miembro de la Red de Alianza ACV Colombia, desde 2021

VI. HONORES Y PREMIOS

Recertificación Médica Voluntaria en Medicina Interna – Cohorte 2023-2027 - Programa de Acreditación y Recertificación (PARMI)

VII. PARTICIPACIÓN EN INVESTIGACIONES CLÍNICAS

ÁREA TERAPÉUTICA	FASE	ROL	AÑO
LXE408	III	Subinvestigadora	2025
E.mbrace	III	Subinvestigadora	2024
VAE00017	III	Subinvestigadora	2024
mRNA-1345	III	Subinvestigadora	2024
JNJ 64281802	III	Subinvestigadora	2024
Investigadora Registro Colombiano de Falla Cardíaca RECOLFACA 3.0			2024
Investigadora Registro Hipercolesterolemia Familiar – Sociedad Colombiana de Cardiología y Cirugía Cardiovascular			2024
Investigadora "Encuesta de Factores de Riesgo Cardiovascular en la mujer Latinoamericana" – ENAFARC-LATAM. Sociedad Interamericana del Corazón SIAC – Consejo de Cardiopatías en la mujer			2022

VIII. PUBLICACIONES / TRABAJOS CIENTÍFICOS / PRESENTACIONES

JURADO COMITÉ NACIONAL CONCURSO *YOUNG TALENTS IN INTERNAL MEDICINE*. Asociación Colombiana de Medicina Interna – 2026.

• Participación en el comité nacional de selección (TERNA) para la evaluación y el perfeccionamiento de casos.

• Contribución académica al caso premiado:
Gabriela Mejía – "Extreme hyperinsulinemia: not always an insulinoma"
Tercer lugar – MIRCIM 2026, Polonia

JURADO PRESENTACIÓN DE CASOS CLÍNICOS. 7° CURSO FORMATIVO DE RESIDENTES. Asociación Colombiana de Medicina Interna – Cali - Abril 23 a 25 de 2026.

JURADO CONCURSO DE POSTER ELECTRÓNICO. XXX CONGRESO ACMI – ACP INNOVACIÓN Y TRADICIÓN, CONSTRUYENDO EL FUTURO DE LA MEDICINA INTERNA. Asociación Colombiana de Medicina Interna - Julio 30 a Agosto 2 de 2025.

JURADO CONCURSO PORTADA 50 AÑOS REVISTA ACTA MÉDICA COLOMBIANA. Asociación Colombiana de Medicina Interna - 2025.

CONSENSO COLOMBIANO PARA LA VACUNACIÓN EN ADULTOS 2026 - ASOCIACIÓN COLOMBIANA DE MEDICINA INTERNA. Coautora. 2026. Próximo a publicarse.

DOCUMENTO DE POSICIONAMIENTO: VACUNACIÓN EN EL PACIENTE CARDIO-RENO-METABÓLICO. Coautora y revisora del documento. Sociedad Colombiana de Cardiología, 2026. Próximo a publicarse.

VACUNACIÓN EN LA MUJER. RECOMENDACIONES A LO LARGO DEL CICLO VITAL. Evelyn Carol Murillo-Salvatierra, Yiseth Melissa Senejoa-Lizcano. Vol. 50 Núm. 4S (2025): REVISTA ACTA MEDICA COLOMBIANA -DIGITAL (SUPLEMENTO 4). Memorias del Simposio 3ra Cumbre Latinoamericana de la Mujer y XXX Congreso ACMI-ACP.

DOI: https://doi.org/10.36104/amc.2025.4948

ACTUALIZACIÓN DEL CONSENSO DE INDICADORES EN ENFERMEDAD RENAL CRÓNICA, DIABETES MELLITUS E HIPERTENSIÓN ARTERIAL. Miembro Panel de Expertos – Delegada de ACMI. Cuenta de Alto Costo (Organismo técnico del sistema de salud de Colombia), 2025.

TEXTO DE MEDICINA INTERNA – APRENDIZAJE BASADO EN PROBLEMAS. SEGUNDA EDICIÓN, 2024
Asociación Colombiana de Medicina Interna – Editorial Distribuna
Sección 19. Toxicología. 19.1 Toxíndromes y abordaje inicial del intoxicado. Pág. 2013

POSTER XXXII CONGRESO CHILENO DE INFECTOLOGIA - VIÑA DEL MAR, 2015
Endometritis tuberculosa en una paciente con artritis reumatoide tratada con fármaco inhibidor del factor de necrosis tumoral. Presentación de un caso.
Autores: Yiseth Melissa Senejoa-Lizcano, Héctor Villarroel.

ESTRATIFICADORES DE RIESGO CARDIOVASCULAR: USO Y APLICACIÓN EN VENEZUELA.
Revista Avances Cardiológicos – Sociedad Venezolana de Cardiología. 2015; 35 (4):214-217

IX. PARTICIPACIÓN EN EVENTOS NACIONALES

XXX CONGRESO ACMI – ACP INNOVACIÓN Y TRADICIÓN, CONSTRUYENDO EL FUTURO DE LA MEDICINA INTERNA
Asociación Colombiana de Medicina Interna - Julio 30 a Agosto 2 de 2025
Conferencista ¿Qué hay de nuevo en Obesidad e Hígado Graso? – Julio 30 de 2025
Conferencia Magistral Consejos ACMI – Vacunación en el Adulto: Documento de posición de la Asociación Colombiana de Medicina Interna, Julio 31 de 2025
Conferencista Simposio ACP – Importancia de la Medicina Interna en las regiones, Agosto 1 de 2025

3ra CUMBRE LATINOAMERICANA DE LA MUJER
Asociación Colombiana de Medicina Interna - Julio 30 a Agosto 2 de 2025
Conferencista – ¿Qué vacunas debería recomendarle a mi paciente mujer?, Agosto 2 de 2025

XXVIII CONGRESO COLOMBIANO DE MEDICINA INTERNA. VISION Y VANGUARDIA: PIONEROS EN INTELIGENCIA ARTIFICIAL GENERATIVA
Asociación Colombiana de Medicina Interna
Moderadora – Agosto 14 al 17 de 2024

XXVII CONGRESO COLOMBIANO DE MEDICINA INTERNA, UNA VISION DE ACTUALIDAD EN MEDICINA INTERNA
Asociación Colombiana de Medicina Interna
Moderadora - Agosto 12 al 13 de 2022

X. PARTICIPACIÓN EN EVENTOS LOCALES

CONGRESO CAPITULAR META Y LLANOS ORIENTALES: Perlas clínicas para la práctica diaria de la Medicina interna. Asociación Colombiana de Medicina Interna - Villavicencio.
Conferencista: ACMI – PARMI Y RECERTIFICACIÓN, Marzo 13 de 2026.
VACUNACION EN LA MUJER, Marzo 14 de 2026

SIMPOSIO REGIONAL DESICIONES ACERTADAS EN MEDICINA INTERNA: Hacia la medicina interna de los nuevos tiempos con calidad y humanidad
Asociación Colombiana de Medicina Interna - Yopal.
Conferencista: DECISIONES ACERTADAS EN VACUNACION DE LA MUJER, Septiembre 6 de 2025

CONGRESO CAPITULAR META Y LLANOS ORIENTALES. ABRIENDO FRONTERAS PARA LA MEDICINA INTERNA: Las crisis siempre son oportunidades
Asociación Colombiana de Medicina Interna - Villavicencio.
Conferencista patrocinada por Boehringer: NEFROPROTECCION EN DIABETES MELLITUS Y FALLA CARDIACA – Junio 6 y 7 de 2025

SIMPOSIO CONMEMORACION DEL MES DE LA ENFERMEDAD DE CHAGAS, YOPAL SIN CHAGAS, UN FUTURO POSIBLE
Secretaría de Salud Yopal
Conferencista – Abril 29 de 2025

EMPODERAR - ABORDAJE DEL RIESGO CARDIO RENO METABOLICO: CAMBIANDO VIDAS, CAMBIANDO EL FUTURO
Conferencista patrocinada por Boehringer Ingelheim
Julio 16 de 2024

SIMPOSIO CAPITULAR META Y LLANOS ORIENTALES EL MÉDICO INTERNISTA DE CARA A LA INTELIGENCIA ARTIFICIAL - VILLAVICENCIO
Asociación Colombiana de Medicina Interna
Moderadora – Mayo 17 y 18 de 2024

SIMPOSIO CAPITULAR META Y LLANOS ORIENTALES ¿QUÉ HAY DE NUEVO EN GUÍAS DE MANEJO EN MEDICINA INTERNA? - YOPAL
Asociación Colombiana de Medicina Interna
Organizadora/Moderadora – Abril 27 de 2024

PRIMER SIMPOSIO DE SALUD CARDIOVASCULAR EN LA MUJER
Asociación Colombiana de Medicina Interna
Conferencista - Mayo 6 de 2023

SIMPOSIO CAPITULAR META Y LLANOS ORIENTALES "NUEVOS HORIZONTES PARA LA MEDICINA INTERNA EN EL LLANO"
Asociación Colombiana de Medicina Interna
Conferencista - Noviembre 11 al 12 de 2022

SEMINARIO: EL CUIDADO COMO ESTILO DE VIDA PARA EL BUEN VIVIR
Fundación Corazones Responsables - Sociedad Colombiana de Cardiología y Cirugía Cardiovascular – Fundación Colombiana del Corazón
Conferencista - Mayo 26 de 2022

XI. ACTIVIDADES COMUNITARIAS

Charla sobre Pie Diabético – Educación a pacientes – Organizado por la Secretaría de Salud Municipal – Junio 2022

XII. ASISTENCIA CONGRESOS/FOROS/SIMPOSIOS

7° CURSO FORMATIVO DE RESIDENTES EN MEDICINA INTERNA
Asociación Colombiana de Medicina Interna
Asistente - Cali - Abril 23 a 25 de 2026.

18° ENDOCONGRESS - CONGRESO COLOMBIANO DE ENDOCRINOLOGIA
Asociación Colombiana de Endocrinología
Asistente - Abril 3 al 6 de 2025

III SIMPOSIO DE GASTROENTEROLOGIA
Fundación Santa fe de Bogotá
Asistente – Noviembre 29 de 2024

I SIMPOSIO DE ACTUALIZACIÓN EN ALERGOLOGÍA EN LAS REGIONES: LLANOS ORIENTALES
Unidad de Inmunología y Alergia del Mediterráneo IPS
Asistente – Agosto 31 de 2024

SIMPOSIO INTERINSTITUCIONAL, ¿ESTAMOS CERCA DE CONTROLAR EL DENGUE?
UNISANGIL – UNAB - CAIMED
Asistente – Agosto 9 de 2024

XXVIII CONGRESO COLOMBIANO DE MEDICINA INTERNA. VISION Y VANGUARDIA: PIONEROS EN INTELIGENCIA ARTIFICIAL GENERATIVA
Asociación Colombiana de Medicina Interna
Asistente – Agosto 14 al 17 de 2024

XXI CONGRESO DE ACTUALIZACIÓN EN MEDICINA INTERNA, UNA MIRADA MULTIDISCIPLINAR
Fundación Valle del Lili – Universidad ICESI
Asistente – Junio 27 al 29 de 2024

XXIX CONGRESO COLOMBIANO DE MEDICINA INTERNA, RESOLVIENDO CONTROVERSIAS Y PARADIGMAS EN MEDICINA INTERNA
Asociación Colombiana de Medicina Interna
Asistente - Noviembre 15 al 18 de 2023

PRECEPTORSHIP ASMA GRAVE
Fundación Neumológica Colombiana
Asistente – Bogotá
Octubre 26 y 27 de 2023

OPERATIVIZACIÓN DE LA RIA CARDIO RENAL METABOLICA – INICIATIVA HEARTS OPS
Secretaría de Salud de Casanare
Asistente – Septiembre 15 de 2023

XXXVI CURSO DE ACTUALIZACIÓN EN MEDICINA INTERNA, ESTUDIO Y MANEJO DE LAS CONDICIONES AMBULATORIAS DEL PACIENTE ADULTO
Fundación Santa Fe de Bogotá
Asistente - Septiembre 7 al 9 de 2023

I SIMPOSIO DE MEDICINA VASCULAR
Asociación Colombiana de Cirugía Vascular
Asistente - Agosto 11 de 2023

IV SIMPOSIO REGIONAL DE NEUMOLOGIA
Asociación Colombiana de Neumología y Cirugía de Tórax
Asistente - Julio 8 de 2023

V SIMPOSIO SURCOLOMBIANO DE ACTUALIZACION EN REUMATOLOGIA
Asociación Colombiana de Reumatología
Asistente - Julio 7 de 2023

DENGUE: DIAGNOSTICO, CLÍNICA Y TRATAMIENTO
Organismo Andino de Salud Convenio Hipólito Unanue
Asistente - Junio 22 de 2023

8°SIMPOSIO VIRTUAL REUMATIMES CONGRESO EUROPEO DE REUMATOLOGÍA EULAR
Asociación Colombiana de Reumatología
Asistente - Junio 1 al 4 de 2023

VII SIMPOSIO DE CASOS CLÍNICOS EN EPOC PARA ATENCIÓN PRIMARIA
Fundación Neumológica Colombiana
Asistente - Mayo 24 y 25 de 2023

JORNADAS DE SIMULACION EN INSUFICIENCIA CARDIACA
Asociación Colombiana de Medicina Interna ACMI – Universidad Javeriana
Asistente - Abril 24 a Mayo 13 de 2023

17° ENDOCONGRESS - CONGRESO COLOMBIANO DE ENDOCRINOLOGIA
Asociación Colombiana de Endocrinología
Asistente - Abril 27 al 30 de 2023

XX CONGRESO DE ACTUALIZACION EN MEDICINA INTERNA: Un abordaje Integral.
Fundación Valle del Lili – Universidad ICESI
Asistente - Marzo 23 al 25 de 2023

CONGRESO RESIDENTES MEDICINA INTERNA ACP-ACMI "Controversias y novedades en Medicina Interna: Un enfoque para todos".
ACP - Asociación Colombiana de Medicina Interna
Asistente - Febrero 24 de 2023

SIMPOSIO DIGITAL CARDIOMETABOLICO
Eurofarma
Asistente - Enero 25 y 26 de 2023

CONSENSO INTERSOCIETARIO PARA EL DIAGNOSTICO Y TRATAMIENTO DE PERSONAS CON HIPERTENSIÓN ARTERIAL EN COLOMBIA
UNISANITAS
Asistente - Noviembre 29 de 2022

CONGRESO MEXICANO DE GASTROENTEROLOGIA
Asociación Mexicana de Gastroenterología
Asistente - Noviembre 20 al 22 de 2022

SIMPOSIO REGIONAL DE ACTUALIZACION EN REUMATOLOGIA: EJE CAFETERO "UNA APROXIMACION INTERDISCIPLINARIA"
Asociación Colombiana de Medicina Interna
Asistente – 16 horas
Agosto 19 al 20 de 2022

WEBINAR TRASTORNO COGNITIVO: DIAGNOSTICO Y TRATAMIENTO
Campus Virtual IntraMed – Laboratorios Siegfried
Asistente – 2 Horas
Agosto 31 de 2022

IV SIMPOSIO VIRTUAL DE CASOS CLINICOS EN ASMA GRAVE PARA ESPECIALISTAS
Fundación Neumológica Colombiana
Asistente – Julio 11 y 12 de 2022

CONGRESO ACMI CAPITULO VALLE – UNIVERSIDAD LIBRE: UN ABORDAJE MULTIDISCIPLINARIO CON UNA VISION LATINOAMERICANA
Asociación Colombiana de Medicina Interna
Asistente – 16 Horas - Mayo 13 al 14 de 2022

XXIX CONGRESO COLOMBIANO DE CARDIOLOGIA Y CIRUGIA CARDIOVASCULAR 2022
Sociedad Colombiana de Cardiología y Cirugía Cardiovascular
Asistente - Mayo 5 al 7 de 2022

CONGRESO DE MEDICINA INTERNA ACMI CAPITULO QUINDIO: RETORNANDO A LA PRESENCIALIDAD
Asociación Colombiana de Medicina Interna
Asistente – 11 horas - Abril 21 al 22 de 2022

XIX CONGRESO DE ACTUALIZACION EN MEDICINA INTERNA, DE LA EVIDENCIA A LA PRACTICA
Fundación Valle del Lili – Universidad ICESI
Asistente – 26 horas - Marzo 31 a Abril 2 de 2022

DIFERENTES PERSPECTIVAS EN EPOC Y ASMA
Fundación Universitaria Sanitas
Asistente – 6 horas - Febrero 23 de 2022

2° SIMPOSIO VIRTUAL DE ENFERMEDADES HUERFANAS
Asociación Colombiana de Medicina Interna
Asistente – 6 horas - Febrero 26 de 2022

2 SIMPOSIO REGIONAL DE MEDICINA INTERNA, RETORNANDO A LA PRESENCIALIDAD
Asociación Colombiana de Medicina Interna – Capitulo Meta y Llanos Orientales
Asistente – 15 horas - Febrero 18 al 19 de 2022

OTORRINOLARINGOLOGIA PARA NO OTORRINOS: MEDICINA BASADA EN LA EVIDENCIA
Universidad de los Andes – Fundación Santa Fe de Bogotá
Asistente – 40 horas - Enero 5 de 2022

16° CONGRESO COLOMBIANO DE ENDOCRINOLOGIA, DIABETES Y METABOLISMO
Asociación Colombiana de Endocrinología, Diabetes y Metabolismo
Asistente – 28 horas - Noviembre 4 al 7 de 2021

XX SIMPOSIO INTERNACIONAL SOBRE ENFERMEDADES DESATENDIDAS
Fundación Mundo Sano
Asistente – 15 horas - Noviembre 2 y 3 de 2021

CONGRESO REGIONAL DE MEDICINA INTERNA – CAPITULO QUINDIO / RISARALDA / CALDAS
Asociación Colombiana de Medicina Interna
Asistente – 10 horas - Octubre 22 y 23 de 2021

EUROPEAN RESPIRATORY SOCIETY VIRTUAL CONGRESS 2021
European Respiratory Society
Asistente - Septiembre 5 al 8 de 2021

SIMPOSIO TUBERCULOSIS Y HANSEN "SALVA VIDAS" TODOS CONTRA LA TUBERCULOSIS Y LA ENFERMEDAD DE HANSEN
Secretaría de Salud – Alcaldía Mayor de Bogotá
Asistente – 5 horas - Agosto 12 de 2021

VI CONGRESO DE ACTUALIZACION EN DOLOR
Asociación Colombiana de Medicina Física y Rehabilitación
Asistente – 16 horas - Junio 4 al 5 de 2021

EAACI INTERNATIONAL SEVERE ASTHMA FORUM (ISAF) DIGITAL 2021
European Academy of Allergy and Clinical Immunology
Asistente – 5 horas - Abril 17 de 2021

SIMPOSIO DÍA INTERNACIONAL DE LA MUJER: HTA EN LA MUJER, ESTRATEGIAS PARA VENCER A UN ENEMIGO SILENCIOSO
Sociedad Colombiana de Cardiología – ACMI
Asistente – 5 horas - Marzo 6 de 2021

SIMPOSIO DE ACTUALIZACION EN MEDICINA INTERNA
Asociación Colombiana de Medicina Interna
Asistente – 5 horas - Febrero 13 de 2021

WEBINAR ENFERMEDAD DE CHAGAS EN CENTROAMÉRICA: PROYECTO ALIANZAS Y ATENCIÓN EN TIEMPOS DE COVID-19
DNDi – IDRC / CRDI - Mundo Sano
Asistente – 4 horas - Diciembre 9 de 2020

CONGRESO MÉDICO DE LA CIUDAD DIGITAL NOVO
Novo Nordisk
Asistente – 10 horas - Diciembre 1 y 2 de 2020

XIII CONGRESO INTERNACIONAL DE CARDIOLOGIA CARDIOLILI 2020
Fundación Valle del Lili
Asistente – 31 horas - Noviembre 4 al 7 de 2020

ACTUALIZACION EN DOLOR NEUROPATICO LOCALIZADO
Universidad El Bosque
Asistente – 8 horas - Noviembre de 2020

PRIMER SIMPOSIO ARRITMIAS, DE QUE ME HABLAS?
Fundación Clínica Shaio
Asistente – 5 horas - Octubre 3 de 2020

I SIMPOSIO INTERNACIONAL DE HIPERTENSION PULMONAR TROMBOEMBOLICA CRONICA
Fundación Clínica Shaio
Asistente – 5 horas - Octubre 3 de 2020

CONGRESO VIRTUAL DE LA SOCIEDAD INTERAMERICANA DE CARDIOLOGIA
Sociedad Interamericana de Cardiología SIAC
Asistente - Septiembre 18 y 19 de 2020

ENFOQUE DEL RIESGO CARDIOVASCULAR EN LA MUJER CORONAVIRUS POSITIVA
Asociación Colombiana de Medicina Interna
Asistente – 8 horas - Septiembre 10 de 2020

SIMPOSIO INTERNACIONAL DE ENFERMEDAD CARDIOVASCULAR DE LA MUJER Y CARDIO-ONCOLOGIA
Fundación Cardioinfantil – ACMI - SCC
Asistente - Agosto 22 de 2020

XIII SIMPOSIO NEFROLOGIA AL DIA EN UN DIA 2020
Asociación Colombiana de Nefrología e Hipertensión Arterial
Asistente – 10 horas - Julio 10 y 11 de 2020

3er EXPERTS SUMMIT ON ORL & RESPIRATORY CARE
Hospital Universitario La Paz – Universidad Autónoma de Madrid
Patrocinado por Laboratorio Abbott
Asistente – 16 Puntos PARMI - Junio 19 - 20 de 2020

SIMPOSIO VIRTUAL: TRANSFORMANDO LA ATENCIÓN CON EL TRANSCURRIR DE LA PANDEMIA
Asociación Colombiana de Medicina Interna – Capítulo Central
Asistente – 16 Puntos PARMI - Junio 13 de 2020

WORLD-WIDE EXPERIENCE ON COVID-19 IN PEOPLE LIVING WITH DIABETES
Harvard Medical School
Modalidad Virtual - Asistente - Junio 5 de 2020

6° INTERCAMBIO CIENTIFICO CARDIOMETABOLICO LIVESTREAMING (ICC 2020)
Modalidad Virtual - Asistente - Mayo 15 y 16 de 2020

12° CONGRESO DE LA FRONTERA DIABETES Y SUS COMPLICACIONES 2020
Fundación Santandereana de Diabetes y Obesidad FUSANDE
Modalidad Virtual
Asistente - Abril 3 y 4 de 2020

III SIMPOSIO REGIONAL DE MEDICINA INTERNA – CAPÍTULO META Y LLANOS ORIENTALES
Villavicencio
Asistente - Noviembre 16 de 2019

XXVII CONGRESO ACMI - ACP "CUIDADO DEL ADULTO, DE LA ATENCION PRIMARIA A LA ALTA COMPLEJIDAD"
Neiva
Asistente - Octubre 17 al 19 de 2019

XVIII CONGRESO COLOMBIANO DE NEUMOLOGÍA Y CIRUGÍA DE TÓRAX
Bogotá DC
Asistente - Agosto 15 al 18 de 2019

CARDIOMETABOLIC LEADERSHIP SUMMIT 2
Academia de Diabetes – Novo Nordisk
Asistente – 4 horas - Abril 26 de 2019

III CONGRESO INTERNACIONAL MULTIDISCIPLINARIO DE PIE DIABÉTICO Y OTRAS COMPLICACIONES DE LA DIABETES
Asociación Colombiana de Diabetes
Asistente - Marzo 15 al 17 de 2019

1ER SIMPOSIO DE NEUMOLOGÍA – "VISION PARA EL CLINICO"
ACMI
Asistente – 6 horas - Marzo 8 de 2019

FORO INTERNACIONAL DE ENFERMEDADES CRONICAS - FIEC LILLY 2019
Laboratorio Lilly
Asistente - Marzo 1 al 3 de 2019

SUMMIT NACIONAL RIESGO CARDIOVASCULAR 2019
Laboratorio Sanofi
Asistente - Febrero 15 al 17 de 2019

II CONGRESO REGIONAL DE MEDICINA INTERNA
Villavicencio
Asistente - Octubre 27 de 2018

XIII. ASISTENCIA CURSOS Y DIPLOMADOS

CURSO ANTICOAGULACIÓN EN ESCENARIOS CARDIOVASCULARES
Fundación Cardioinfantil
Asistente – 10 horas – Julio 10 de 2025

EL PACIENTE REUMATOLOGICO EN LA PRACTICA CLINICA
Universidad Nacional del Sur - Servicio Clínica Médica HIGA Penna. Bahía Blanca - Servicio Clínica Médica Hospital Zonal R Gutiérrez. La Plata (Argentina)
Asistente – 50 horas – Desde Abril a junio de 2025

CUIDADO PALIATIVO DOMICILIARIO EN EL SUR GLOBAL
Universidad Antonio Nariño – Asociación Cuidados Paliativos de Colombia
Asistente – 140 horas – Desde Febrero a Junio de 2025

DIABETES MELLITUS Y TRASTORNOS ASOCIADOS
Universidad Nacional del Sur - Servicio Clínica Médica HIGA Penna. Bahía Blanca - Servicio Clínica Médica Hospital Zonal R Gutiérrez. La Plata (Argentina)
Asistente – 50 horas – Desde Agosto 7 al Diciembre 4 de 2024

XVIII CURSO LATINOAMERICANO DE ACTUALIZACIÓN EN INMUNIZACIONES A DISTANCIA
Hospital de Niños Ricardo Gutiérrez – División Promoción y Protección de la salud Epidemiología
Asistente – 200 horas – 11 de Diciembre de 2024

MANEJO MULTIDISCIPLINARIO ACTUAL DE LA OBESIDAD
Universidad de los Andes
Asistente – 30 horas – 12 de agosto y el 12 de noviembre de 2024

SOPORTE VITAL BASICO
REVIVE Entrenamiento Médico Integral
Asistente – 24 horas – Octubre 18 de 2024

INMERSIÓN MOLECULAR DE LAS DISLIPIDEMIAS
UNISANITAS
Asistente – 40 horas – Octubre 15 de 2024

ATENCIÓN CLÍNICA INTEGRAL DEL PACIENTE CON ENFERMEDAD DE CHAGAS (MODALIDAD VIRTUAL SINCRÓNICO)
Universidad del Rosario - DNDi
Asistente – 40 horas – Abril y Mayo de 2024

CURSO VACTÍVATE: ESTRATEGIA DE INTERVENCIÓN PARA GESTORES EN SALUD Y COMUNITARIOS EN EL ABORDAJE INTEGRAL DE LA VACUNACIÓN EN COLOMBIA
Centro de Estudios de Infectología Pediátrica CEIP – AderVax – Asociación Colombiana de Infectología
Asistente – 12 horas – 09 y 10 de Mayo de 2024

DIPLOMADO EN DOCENCIA UNIVERSITARIA MEDIADA POR LAS TECNOLOGIAS DEL APRENDIZAJE Y EL CONOCIMIENTO – TAC – Universidad de Caldas
Asistente – 144 horas – 06 de Febrero de 2024 al 30 de Abril de 2024

CURSO PRUEBAS DE FUNCIÓN PULMONAR AVANZADA PARA ESPECIALISTAS
Fundación Neumológica Colombiana
Asistente – 20 horas - 28 de octubre de 2023 al 05 de marzo de 2024

DIPLOMADO EN DIABETES MELLITUS PARA ATENCIÓN PRIMARIA
Universidad del Bosque – Novo Nordisk
Asistente – 110 horas - Febrero 21 de 2024

CURSO HABITOS DE VIDA SALUDABLE
Universidad Nacional del Nordeste – Sociedad Argentina de Diabetes
Asistente - 24 horas - Noviembre 29 de 2023

HUMANIZACION DE LA ATENCION EN SALUD
Servicio Nacional de Aprendizaje SENA
Asistente - 48 horas - Noviembre 27 de 2023

CURSO: ABORDAJE DE INFECCIONES EN ATENCIÓN PRIMARIA EN SALUD
Telesalud - Universidad de Caldas
Asistente - 56 horas - Noviembre 27 de 2023

NORMAS DE BUENA PRÁCTICA CLÍNICA VERSIÓN E6 (R2) Y REGULACIÓN LOCAL EN INVESTIGACIÓN CLÍNICA PARA COLOMBIA
Corporación SALUD
Asistente - Septiembre 20 de 2023

CURSO DE LIPIDOS PARA MEDICOS DE PRIMER CONTACTO
Asociación Nacional de Cardiólogos de México – Colegio de Medicina Interna de México
Asistente - Mayo 13 a Junio 3 de 2023

MANEJO DE LA HIPERTENSIÓN Y DEL RIESGO CARDIOVASCULAR EN LA ATENCIÓN PRIMARIA DE SALUD (EDICIÓN 2022)
Organización Panamericana de la Salud OPS
Asistente - Mayo 28 de 2023

XXIX CURSO INTERNACIONAL DE GASTROENTEROLOGIA Y ENDOSCOPIA DIGESTIVA AVANZADA
UNISANITAS
Asistente - Enero 26 al 28 de 2023

VI CURSO INTERNACIONAL DE CARDIOLOGIA
UNISANITAS
Asistente – 16 Horas - Octubre 28 y 29 de 2022

INTRODUCTORIO DE FALLA CARDIACA
Pontificia Universidad Javeriana
Asistente – 14 Horas - Octubre 11 de 2022

CURSO VIRTUAL FIEBRES TROPICALES, DESDE LAS CIENCIAS BASICAS HASTA LA PRACTICA CLINICA
Infectoweb
Asistente – 100 Horas - Septiembre 30 de 2022

CURSO VIRTUAL: DIAGNÓSTICO Y MANEJO CLÍNICO DEL DENGUE
Organización Panamericana de la Salud – Campus Virtual de Salud Pública
Asistente – 20 Horas - Julio 27 de 2022

MASTERCLASS INSUFICIENCIA CARDIACA AVANZADA
Sociedad Colombiana de Cardiología y Cirugía Cardiovascular
Asistente – 7 Horas - Mayo 4 de 2022

VACUNACION DEL ADULTO
INFECTOWEB S.A.S
Asistente – 100 Horas - Abril 28 de 2022

DIPLOMADO VIRTUAL "ATENCIÓN INTEGRAL A LAS VÍCTIMAS DE VIOLENCIA SEXUAL, ÉNFASIS EN ATAQUES CON AGENTES QUÍMICOS"
Universidad de Caldas – Facultad de Ciencias para la Salud - Telesalud
Asistente – 122 horas - Octubre 7 a Diciembre 9 de 2021

CURSO HIDRADENITIS SUPURATIVA
Unisanitas
Asistente – 4 horas - Octubre 9 de 2021

CURSO ESPONDILOARTRITIS
Unisanitas
Asistente – 4 horas - Septiembre 25 de 2021

CURSO PSORIASIS
Unisanitas
Asistente – 4 horas - Septiembre 25 de 2021

CESACIÓN DEL CONSUMO DEL TABACO Y ATENCIÓN DEL TABAQUISMO
Servicio Nacional de Aprendizaje SENA
Asistente – 40 horas - Septiembre 18 de 2021

CURSO VIRTUAL: ACTUALIZACIÓN EN DIAGNÓSTICO Y TRATAMIENTO DE DISLIPIDEMIAS: PARTE 1
Sociedad Argentina de Endocrinología y Metabolismo
Asistente – 6 horas - Julio 1 de 2021

DIPLOMATURA EN FARMACOLOGÍA APLICADA A LA PRÁCTICA CLÍNICA EN HIPERTENSION ARTERIAL
Centro Médico Santa María de la Salud – ACMI – Network de Docencia e Investigación Internacional - Global Vascular
Asistente – 64 horas - Mayo y Junio de 2021

PROGRAMA INTERNACIONAL DE ACTUALIZACION PARA EL CARDIOLOGO CLINICO
Hospital Clínico Universitario de Santiago de Compostela – Sociedad Colombiana de Cardiología & Cirugía vascular
Asistente – 48 horas - Octubre 2020 a Enero de 2021

LA ENFERMEDAD DE CHAGAS EN LA PROVINCIA DE BUENOS AIRES, EL DESAFÍO DE FORTALECER LA CALIDAD DE ATENCIÓN EN RED, EDICIÓN 2020
Dirección Provincial Escuela de Gobierno en Salud "Floreal Ferrara" – Gobierno de la Provincia de Buenos Aires
Asistente – 130 horas - Agosto 10 a Diciembre 11 de 2020

CURSO SOPORTE VITAL BÁSICO Y AVANZADO
Salamandra – Centro Internacional de Entrenamiento en Urgencias y Emergencias
Asistente – 48 horas - 20 de Noviembre de 2020

TALLER DIAGNÓSTICO TEMPRANO DE CÁNCER DE PULMÓN Y CASACIÓN TABÁQUICA
Fundación Neumológica de Colombia - AstraZeneca
Asistente – 9 horas - 20 y 21 de Noviembre de 2020

CURSO VIRTUAL: MANEJO ESTRATÉGICO DE LA COVID-19
Infectoweb
Asistente – 40 horas - Junio de 2020

CURSO VIRTUAL: PUESTA AL DIA, ATENDIENDO PACIENTES MÁS ALLÁ DE LA PANDEMIA
Asociación Colombiana de Medicina Interna – Capítulo Central
Asistente – 16 Puntos PARMI - Mayo 30 de 2020

CURSO "OBESIDAD Y RIESGO METABOLICO"
Campus Virtual Intramed
Asistente – 36 horas - 27 de abril al 21 de Junio de 2020

CURSO VIRTUAL DE ACTUALIZACIÓN EN EPOC POR EXPERTOS
Laboratorio Novamed
Asistente - Abril de 2020

CURSO VIRTUAL: LA ENFERMEDAD DE CHAGAS: ESTRATEGIAS PARA SU ABORDAJE Y VISIBILIZACION
Fundación Mundo Sano - Argentina
Asistente – 122 horas - Noviembre 6 de 2019

CURSO VIRTUAL "TRATAMIENTO INTEGRAL DE LA DIABETES EN EL ADULTO MAYOR"
Universidad del Valle – Novo Nordisk
Asistente – 48 horas - Agosto de 2019

CURSO INTERNACIONAL DE MEDICINA VASCULAR
Asociación Sociedad Colombiana de Cardiología y Cirugía Cardiovascular
Asistente – Puntaje CAMEC 40 puntos - Agosto 19 de 2019

ASMA 360: UN ENFOQUE MULTIDISCIPLINARIO DE LA ENFERMEDAD
Fundación Donarte
Asistente – 70 horas - 01 de abril al 31 de agosto de 2019

CURSO VIRTUAL CARDIOLOGÍA DE LA MUJER
Asociación Sociedad Colombiana de Cardiología y Cirugía Cardiovascular
Asistente – 30 horas - Puntaje CAMEC 15 puntos - Junio 17 de 2019

CURSO VIRTUAL MANEJO INTEGRAL VICTIMAS DE VIOLENCIA SEXUAL
Centros Médicos U.M.D
Asistente - Febrero 18 a Marzo 23 de 2019

MASTERS IN ANTITHROMBOSIS
Sociedad Española de Cardiología – Federación Argentina de Cardiología – Consejo Mexicano de Cardiología
Asistente - Julio de 2018

ARRITMIAS CARDIACAS
Campus Virtual Intramed
Asistente – 32 horas - Octubre 01 a Diciembre 02 de 2018

BLS/ACLS + MÓDULO COMPLEMENTARIO "SOPORTE VITAL AVANZADO EN COLAPSO CARDIO-RESPIRATORIO, URGENCIAS Y EMERGENCIAS MEDICAS E INTERVENCIÓN EN TRAUMA"
Fundación Salamandra – American Heart Association
Asistente – 48 horas - Enero 12 y 13 de 2018

DIPLOMADO UNIDAD DE CUIDADOS INTENSIVOS – MANEJO INTEGRAL DE PACIENTES CRÍTICOS
Salamandra – Corporación de estudios superiores
Asistente – 120 horas - Noviembre 4 de 2017

GESTIÓN OPERATIVA DE LA DONACIÓN CON ENFOQUE EN UNIDAD DE CUIDADOS INTENSIVOS
Universidad del Rosario
Asistente – 44 horas - Junio 16 a Agosto 12 de 2017

SOPORTE VENTILATORIO
Universidad Manuela Beltrán
Asistente – 120 horas - Junio 27 a Agosto 22 de 2017

DIPLOMADO EN SEGURIDAD DEL PACIENTE
Politécnico de Colombia
Asistente – 120 horas - Julio 14 de 2017

ATENCIÓN A VÍCTIMAS DE VIOLENCIA SEXUAL
Servicio Nacional de Aprendizaje SENA
Asistente – 10 horas - Mayo 8 de 2017

DIPLOMADO EN MEDICINA BASADA EN EVIDENCIAS
Universidad del Zulia – "FAAMEZ" Fundación para formación Académica y Auditoría en Medicina y Sistemas de Emergencia Zulia
Asistente – 600 horas - 11 Diciembre de 2014

XIV. EXPERIENCIA LABORAL

MULTIHEALTH – Programa Artritis Reumatoide – Sede Yopal - Casanare
Marzo 1 de 2026 hasta la fecha - Médico Internista en Consulta Externa

Consultorio Particular – Yopal - Casanare
Agosto 31 de 2021 hasta la fecha
Atención consulta médica especializada en Medicina Interna particular y afiliados a Colmédica (a partir de marzo de 2023)

CENTRO DE ATENCIÓN E INVESTIGACIÓN MÉDICA S.A.S. "CAIMED" – Sede Yopal y Aguazul - Casanare
Marzo 1 de 2024 hasta Marzo 31 de 2026 - Subinvestigadora

Centro Médico de Especialistas La Familia
Abril 15 de 2022 hasta la fecha
Atención consulta médica especializada en Medicina Interna particular presencial y Teleconsulta

Centro Médico La Paz
Diciembre 2021 hasta la fecha
Atención consulta médica especializada en Medicina Interna particular presencial y Teleconsulta

COLMEDICA MEDICINA PREPAGADA – Yopal - Casanare
Marzo 12 de 2018 hasta la fecha
Médico Internista en Consulta Externa - Telemedicina.

Corporación Planeta Azul Llano CORAZUL – Maní - Casanare
Junio 3 de 2023 hasta 30 de Abril de 2024
Atención consulta médica especializada en Medicina Interna Centro de Protección del Adulto Mayor de Maní - Casanare

Servimedicas – Tauramena - Casanare
Febrero 8 de 2023 hasta 7 de Junio de 2023
Médico Internista – Consulta externa presencial

MEDYTEC – Yopal - Casanare
Junio 1 de 2021 hasta 30 de Abril de 2023
Médico Internista – Consulta externa presencial

FAMEDIC – Yopal - Casanare
Marzo 1 de 2021 hasta Junio 30 de 2022
Médico Internista – Consulta externa presencial y Telemedicina

LACOR YOPAL – Yopal - Casanare
Diciembre 11 de 2020 hasta Febrero 28 de 2022
Médico Internista – Consulta externa presencial y Telemedicina

CEMEDIQ – Yopal - Casanare
Noviembre 4 de 2020 hasta Abril de 2021
Médico Internista - Telemedicina.

CARDIOANDES – Yopal - Casanare
Octubre 8 de 2020 hasta Julio de 2021
Médico Internista - Telemedicina.

CLÍNICA VASCULAR DE CASANARE S.A.S – Yopal - Casanare
Octubre 23 de 2020 hasta Agosto 31 de 2022
Médico Internista – Telemedicina – Lectura EKG y MAPA.

CORPORACION MI IPS LOS LLANOS – Yopal - Casanare
Septiembre 1 de 2017 hasta Abril 16 de 2021
Médico Internista en Consulta Externa – Programa Enfermedades Crónicas no transmisibles.

OPTISALUD – Yopal - Casanare
Agosto 01 de 2018 hasta Febrero 28 de 2023
Médico Internista en Consulta Externa – Programa Riesgo Cardiometabólico (Hasta Septiembre 30 de 2019)– Consulta Domiciliaria (A partir de 1 de Octubre de 2019).

JERSALUD – Yopal - Casanare
Octubre 01 de 2019 hasta Abril 30 de 2020
Médico Internista en Consulta Externa – Programa Riesgo Cardiometabólico.

HEMATOLOGIA Y ONCOLOGIA DE ORIENTE – Yopal - Casanare
Noviembre 01 de 2017 hasta Septiembre 2019
Médico Internista en Consulta Externa.

CLÍNICA CASANARE – Yopal - Casanare
Mayo 1 de 2017 hasta Junio 30 de 2018
Médico Internista en los servicios de Consulta externa - Hospitalización y Urgencias.

HOSPITAL DE YOPAL – Yopal - Casanare
Septiembre 1 de 2017 hasta Octubre 30 de 2017
Médico Internista en los servicios de Consulta externa - Hospitalización y Observación de Urgencias.

MEINTEGRAL S.A.S – Tolima
Enero 11 de 2016 hasta Junio 2017
Médico Internista en UCI Líbano/Chaparral – Consulta Externa Ibagué/Chaparral

HOSPITAL REINA SOFÍA DE ESPAÑA – Lérida - Tolima
Marzo – Abril – Mayo de 2017
Médico Internista en los servicios de Consulta externa. Hospitalización y Urgencias.

COOPERATIVA GINOSCOOP – Tolima
Agosto 1 hasta Octubre 21 de 2016

Médico Internista en los servicios de Consulta externa. Hospitalización y Urgencias del Hospital Reina Sofía de España – Lérida y Consulta Externa SANITAS E.P.S – Honda

HOSPITAL GENERAL "DR. MIGUEL PÉREZ CARREÑO" – Caracas – Venezuela
Médico Residente del Posgrado de Medicina Interna
Enero 1 de 2013 al 31 de Diciembre de 2015

MEDISALUD I.P.S – Líbano - Tolima
Enero 15 de 2012 hasta Diciembre 15 de 2012 – Médico de consulta externa – Programa Riesgo Cardiovascular

Fondo Asistencial del Magisterio del Caquetá - FAMAC Ltda. – Florencia
Agosto 2 de 2009 hasta Diciembre 31 de 2009 – Médico en Atención Consulta externa, Prioritaria y Actividades de Promoción y Prevención. Enfoque Medicina Familiar.
Enero 1 de 2009 hasta Noviembre 25 de 2011 - Médico Programa Enfermedades Crónicas no Transmisibles – Hipertensión Arterial/Diabetes Mellitus, Talleres de Capacitación y participación programas radiales.
Marzo 1 de 2010 hasta Noviembre 25 de 2011 - Médico Salud Ocupacional.

CLÍNICA CORPOMEDICA
Agosto 12 de 2009 hasta Noviembre 25 de 2011 – Médico del Programa Control Adulto Mayor.
Abril 1 de 2011 hasta Noviembre 25 de 2011 - Médico Programa Enfermedades Crónicas no Transmisibles – Hipertensión Arterial/Diabetes Mellitus. E.P.S SANITAS.
Agosto 8 de 2011 hasta Noviembre 25 de 2011 - Médico Programa Control Adulto Mayor E.P.S SANITAS – E.P.S ´S ASMETSALUD.

CORPORACIÓN E-YARA, ENTIDAD SIN ÁNIMO DE LUCRO
Enero 12 de 2011 hasta 2016.
Director Ejecutivo.

E.S.E HOSPITAL SAN RAFAEL – San Vicente del Caguán
Enero 2 a Junio 30 de 2009 - Médico S.S.O
Atención de Urgencias, Hospitalización, Consulta externa, Promoción y Prevención y Brigadas de Salud.

XV. REFERENCIAS PERSONALES

DR. RENÉ MAURICIO CÁRDENAS VALENCIA
RADIÓLOGO
CELULAR 3223136989
BOGOTÁ - COLOMBIA

Ing. DIEGO ARMANDO CÁRDENAS VALENCIA
INGENIERO CIVIL
GERENTE
SERVICIOS INTEGRALES CARVAL LTDA
CELULAR 3112270423
YOPAL - CASANARE - COLOMBIA

LADY PIEDAD GIL LIZCANO
ENFERMERA SUPERIOR
CELULAR 3102563802
POPAYAN - CAUCA – COLOMBIA

Nota: Para todos los efectos legales, hago constar que la información suministrada en la presente hoja de vida es totalmente cierta, y puede ser verificada a cabalidad.

YISETH MELISSA SENEJOA LIZCANO
C.C. 40670172

REPUBLICA DE COLOMBIA
IDENTIFICACION PERSONAL
CEDULA DE CIUDADANIA
40.670.172

SENEJOA LUCERO

FECHA DE NACIMIENTO

Pablo Sergio L

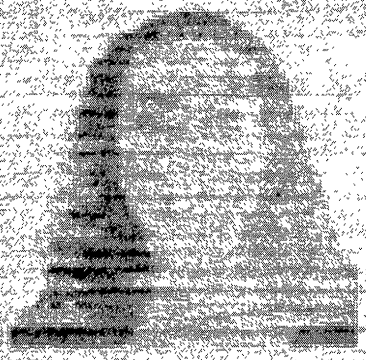

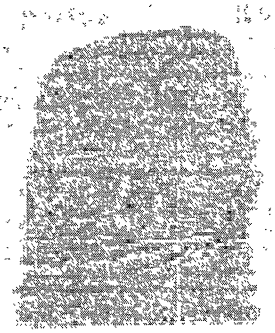

23-JUL-1983
SAN VICENTE DEL CAGUAN
CAQUETA

1.62 O+ F

23-JUL-2010 FLORENCIA

0845322

EL SECRETARIO DE LA UNIVERSIDAD CENTRAL DE VENEZUELA, QUIEN SUSCRIBE, CERTIFICA: QUE EN EL LIBRO DE ACTAS DE CONFERIMIENTO DE TÍTULOS DE ESPECIALISTAS MARCADO CON EL Nº 18/2016 AL FOLIO 8212, SE ENCUENTRA UN ACTA DE GRADO CUYO TEXTO ES DEL SIGUIENTE TENOR: "EN CARACAS, A LOS DIECISEIS (16) DEL MES DE JUNIO DEL AÑO DOS MIL DIECISEIS AÑOS 206º Y 157º REUNIDOS EN EL AULA MAGNA DE LA UNIVERSIDAD CENTRAL DE VENEZUELA, EL RECTOR, EL VICERRECTOR ACADÉMICO, VICERRECTOR ADMINISTRATIVO Y EL SECRETARIO DEL INSTITUTO Y PROFESORES DE LAS FACULTADES CONCURRENTES, CON EL FIN DE PROCEDER EN ACTO PÚBLICO Y SOLEMNE AL CONFERIMIENTO DEL TÍTULO DE: **ESPECIALISTA EN MEDICINA INTERNA**, A LA CIUDADANA: **SENEJOA LIZCANO YISETH MELISSA**, PASAPORTE Nº: **40670172**, CONFORME AL CORRESPONDIENTE DECRETO RECTORAL RECAÍDO EN EL EXPEDIENTE RESPECTIVO, Y PRESENTE EL ASPIRANTE, SE DIO COMIENZO AL ACTO, PREVIO EL JURAMENTO LEGAL TOMADO AL RECIPIENDARIO, EL CIUDADANO RECTOR, CON EL CEREMONIAL DE ESTILO Y PROCEDIENDO EN NOMBRE DE LA REPÚBLICA Y POR AUTORIDAD DE LEY, LE CONFIRIÓ EL TÍTULO DE **ESPECIALISTA EN MEDICINA INTERNA** Y LE HIZO ENTREGA DEL DIPLOMA CORRESPONDIENTE, PARA CONSTANCIA SE LEVANTA LA PRESENTE ACTA QUE FIRMAN: LA RECTORA CECILIA GARCIA - AROCHA, EL SECRETARIO AMALIO BELMONTE GUZMAN; EL GRADUADO (FDO) SENEJOA LIZCANO YISETH MELISSA". SE EXPIDE LA PRESENTE CERTIFICACIÓN A SOLICITUD DE PARTE INTERESADA EN CARACAS A LOS VEINTICUATRO DÍAS DEL MES DE ENERO DEL AÑO DOS MIL DIECISIETE.- AÑOS 206º Y 157º.----------

AMALIO BELMONTE GUZMAN
SECRETARIO

JV.Rev.por

24 ENERO 2017 906 157

89

Gobierno Bolivariano de Venezuela | Ministerio del Poder Popular para la Educación Universitaria, Ciencia y Tecnología | Consultoría Jurídica

200 AÑOS PATRIOTAS UNIDOS SABEMOS VENCER

Caracas, 24 de enero de 2017 – 206°, 157° y 17

Se certifica la firma que antecede del ciudadano ***CECILIA GARCIA AROCHA,*** *quien para la fecha del otorgamiento del presente documento era, como se expresa:* ***RECTORA DE LA UNIVERSIDAD CENTRAL DE VENEZUELA.*** *sin prejuzgar acerca de ningún otro extremo de fondo ni de forma.*

MANUEL SIEGLETT
DELEGACION DE FIRMA
Según Resolucion N°240 del 16/09/2016
Gaceta Oficial N° 40.994 del 22/09/2016

REPÚBLICA BOLIVARIANA DE VENEZUELA MINISTERIO DEL PODER POPULAR PARA EDUCACIÓN UNIVERSITARIA CIENCIA Y TECNOLOGÍA UNIDAD DE CERTIFICACIÓN DE FIRMAS DE LAS AUTORIDADES DE LAS INSTITUCIONES DE EDUCACIÓN UNIVERSITARIA

No.00004422 Sello No.00026719

REPÚBLICA BOLIVARIANA DE VENEZUELA
MINISTERIO DEL PODER POPULAR PARA RELACIONES EXTERIORES

AUTORIDAD CERTIFICANTE
Ministerio del Poder Popular para Relaciones Exteriores
Dirección del Servicio Consular Nacional
Palacio Blanco
0212-82-67 Fax 07-53-04

PARA VALIDAR LA AUTENTICIDAD INGRESE ESTE CODIGO
EN https://sellos.legalizaciones.mppre.gob.ve

TIPO DE ACTUACION: DOCUMENTO INHERENTE A EDUCACION UNIVERSITARIA
TITULAR: V-15.255.617 MARIA ALEJANDRA PEÑA

MPPRE-733FE1A5D7C0C10FD1C424UB7373D32U

REPUBLICA DE COLOMBIA
MINISTERIO DE EDUCACIÓN NACIONAL

LA UNIVERSIDAD DE CALDAS

ACTA DE GRADO No.**3229** SESIÓN DE GRADO No. **6**

Facultad de CIENCIAS PARA LA SALUD

Fecha Viernes, 24 de Octubre de 2008

En ceremonia presidida por el Rector (E) **Germán Gómez Londoño** y el Secretario General **Fernando Duque García**, la UNIVERSIDAD DE CALDAS, en nombre de la República de Colombia y con autorización del Ministerio de Educación Nacional, le confirió el título profesional de **MÉDICA CIRUJANA**, al exalumno(a) **YISETH MELISSA SENEJOA LIZCANO** identificado(a) con Cédula de Ciudadanía No. **40670172** de **FLORENCIA** quien acreditó en debida forma el título de bachiller, expedido por el Colegio **ESCUELA NORMAL SUPERIOR** de **FLORENCIA** en el año 2001 cumpliendo así con todos los requisitos legales de conformidad con la Resolución de Decanatura No. **91** del **Miércoles, 1 de Octubre de 2008** y previo el juramento prestado, mediante el cual el graduando se comprometió a cumplir fiel y lealmente la Constitución y las Leyes de la República de Colombia y a ejercer los deberes de su profesión con estricta sujeción a la ética.

Para optar al título cumplió con los siguientes requisitos académicos:

CUMPLIÓ CON LA TOTALIDAD DEL PLAN DE ESTUDIOS Y REQUISITOS EXIGIDOS POR LA FACULTAD DE CIENCIAS PARA LA SALUD - PROGRAMA DE MEDICINA.

El Rector hizo entrega del diploma y de las Actas de Grado que lo acreditan y habilitan para el ejercicio de la profesión de **MÉDICA CIRUJANA**

Para su constancia se firma en la ciudad de Manizales hoy Viernes, 24 de Octubre de 2008

Centro Admisiones y Registro Académico, Folio **41/1142** Del Libro de Registro No.**4**

EL RECTOR

Fernando Duque García

EL SECRETARIO GENERAL

REPUBLICA DE COLOMBIA
MINISTERIO DE EDUCACIÓN NACIONAL

LA UNIVERSIDAD DE CALDAS

ACTA DE GRADO No.**3229** SESIÓN DE GRADO No. **6**

Facultad de CIENCIAS PARA LA SALUD

Fecha Viernes, 24 de Octubre de 2008

En ceremonia presidida por el Rector (E) **Germán Gómez Londoño** y el Secretario General **Fernando Duque García**, la UNIVERSIDAD DE CALDAS, en nombre de la República de Colombia y con autorización del Ministerio de Educación Nacional, le confirió el título profesional de **MÉDICA CIRUJANA**, al exalumno(a) **YISETH MELISSA SENEJOA LIZCANO** identificado(a) con Cédula de Ciudadanía No. **40670172** de **FLORENCIA** quien acreditó en debida forma el título de bachiller, expedido por el Colegio **ESCUELA NORMAL SUPERIOR** de **FLORENCIA** en el año 2001 cumpliendo así con todos los requisitos legales de conformidad con la Resolución de Decanatura No. **91** del **Miércoles, 1 de Octubre de 2008** y previo el juramento prestado, mediante el cual el graduando se comprometió a cumplir fiel y lealmente la Constitución y las Leyes de la República de Colombia y a ejercer los deberes de su profesión con estricta sujeción a la ética.

Para optar al título cumplió con los siguientes requisitos académicos:

CUMPLIÓ CON LA TOTALIDAD DEL PLAN DE ESTUDIOS Y REQUISITOS EXIGIDOS POR LA FACULTAD DE CIENCIAS PARA LA SALUD - PROGRAMA DE MEDICINA.

El Rector hizo entrega del diploma y de las Actas de Grado que lo acreditan y habilitan para el ejercicio de la profesión de **MÉDICA CIRUJANA**

Para su constancia se firma en la ciudad de Manizales hoy Viernes, 24 de Octubre de 2008

Centro Admisiones y Registro Académico, Folio **41/1142** Del Libro de Registro No.**4**

Fernando Duque García

EL RECTOR EL SECRETARIO GENERAL

CORPORACIÓN TÉCNICA EMPRESARIAL PARA EL TRABAJO

Autorizada por la Secretaria de Educación de Cundinamarca, Según Resolución No. 008945 del 10 de Diciembre de 2012, con Renovación de Registro de Programas, Según Acuerdo No. 0231 del 18 de Junio de 2018 y Acuerdo No. 070 del 17 de Mayo de 2019 del Ministerio de Salud y Protección Social y Resolución No. 004499 del 18 de Julio de 2019, Expedida por la Secretaria de Educación de Cundinamarca.

Certifica que:

Yiseth Melissa Senejoa Lizcano

D.I. No. 40.670.172 de Florencia.

Asistió al curso de:

HUMANIZACION DE LOS SERVICIOS DE SALUD

El día 28 de Abril del año 2026 con una intensidad de 30 horas

CORPORACIÓN TÉCNICA EMPRESARIAL PARA EL TRABAJO
Dirección General
Nit.: 900.790.014-6

Dra. Marilu Bibiana Jimenez Tandil
Directora General
R.M. 118653

Lady Andrea Cañon
Esp.: Lady Andrea Cañon
Coordinadora General
Cel.: 2[illegible]

Atención Integral a las víctimas de violencia sexual

Énfasis en Ataque con Agentes Químicos

Oficina de Admisiones y Registro Académico

Certifica que:

Yiseth Melissa Senejoa Lizcano

Con documento de identificación número 40670172

Participó en el Diplomado Virtual en "Atención Integral a las Víctimas de Violencia Sexual", **énfasis en "Ataques con Agentes Químicos"**, dictado por la Universidad de Caldas y la Facultad de Ciencias para la Salud - Telesalud, entre el 07 de octubre y el 09 de diciembre del 2021, con una intensidad de 122 horas y con una calificación de APROBADO.

Telesalud

Territorio

N° 26313

Universidad Central de Venezuela

Dra. Cecilia García-Arocha Márquez

Rector(a)

Hago saber:

que **Liseth Melissa Benejoa Lizcano**

Titular de la Cédula de Identidad N° Pas-CC40670172, cumplió con todos los requisitos exigidos por las leyes, por lo cual en nombre de la República y por autoridad de la Ley, le confiero el título de:

Especialista en Medicina Interna

Tómese razón de este Diploma en la Secretaría de esta Universidad y reconózcansele en toda la República los derechos inherentes a este título.

En fe de lo cual firmo el presente Diploma en unión del Vicerrector Académico en su condición de Presidente del Consejo de Estudios de Postgrado, del Secretario(a) y del Decano(a) respectivo, en la Ciudad Universitaria de Caracas, a los treintiún días del mes de Mayo del año dos mil dieciseis.

Años: 206° y 157°

Rector(a)

Vicerrector Académico

Decano(a)

Secretario(a)

Inscrito al folio 8168 del libro respectivo

Secretario(a)

Prot. Oficina Principal de Registro Público
[illegible] de [illegible] de 2016
[illegible] años 206 y 157
Hecho registrado bajo el N° 37
Folio 37 Tomo 12 Trimestre 3er
Año 2016 Derecho de Reg. Bs.
[illegible] según planilla N° 78PB
El Registrador Principal

En nombre de la República de Colombia

y por autorización del Ministerio de Educación Nacional

La Universidad de Caldas

En atención a que

Yiseth Melissa Senejoa Lizcano

C.C. No. 40670172 de FLORENCIA

Ha cumplido los requisitos que los estatutos exigen, le confiere el título de

MÉDICA CIRUJANA

Y le expide el presente diploma. En testimonio de ello, se refrenda con las firmas y registro respectivos.

Rector

Secretario General

Manizales, 24 de Octubre de 2008 Oficina de Registro Académico folio *41/1142* del libro No 4

No. 1719

MINISTERIO DE SALUD
GOBERNACION DEL CAQUETA
INSTITUTO DEPARTAMENTAL DE SALUD
RECONOCESE ESTE TITULO PARA TODOS
LOS EFECTOS LEGALES.
Fecha: 2 JUL 2009
Resolución: 001333
DIRECTOR

CORPORACIÓN TÉCNICA EMPRESARIAL PARA EL TRABAJO

Nit.: 900.790.014-6

Autorizada por la Secretaría de Educación de Cundinamarca. Según Resolución No. 008945 del 10 de Diciembre de 2012, con Renovación de Registro de Programas, Según Acuerdo No. 0231 del 18 de Junio de 2018 y Acuerdo No. 070 del 17 de Mayo de 2019 del Ministerio de Salud y Protección Social y Resolución No. 004499 del 18 de Julio de 2019, Expedida por la Secretaría de Educación de Cundinamarca.

CERTIFICA QUE:

Yiseth Melissa Senejoa Lizcano

D.I. No. 40.670.172 de Florencia.

Asistió al Curso Taller:

Soporte Vital Avanzado SVA-ACLS

"Manejo Definitivo del Paciente con parada Cardiorespiratoria"

El día 1 de Marzo de 2026, con una duración de 50 horas, Dado en Bogotá D.C.

BASADO EN LAS GUIAS 2020-2025 DEL INTERNATIONAL LIAISON COMMITTEE ON RESUSCITATION-ILCOR Y LA AMERICAN HEART ASSOCIATION PARA DAR CUMPLIMIENTO A LA LEY 1805 DE 2016,RESOLUCION No. 3100 DEL 25 DE NOVIEMBRE DE 2019 Y RESOLUCION No. C003316 DE 2019.

CORPORACIÓN TÉCNICA EMPRESARIAL PARA EL TRABAJO
Dirección General
Nit.: 900.790.014-6

Dra.: MARTHA BIBIANA PERAZA CASTILLO
DIRECTORA GENERAL
R.M. 118653

ING.: LEIDY ANDREA CAÑON
COORDINADORA GENERAL
CND.: 25228-352692

COLMÉDICA
MEDICINA PREPAGADA
Usted no está solo.

COLMEDICA MEDICINA PREPAGADA
NIT 800.106.339-1

CERTIFICA

Que la doctora **YISETH MELISSA SENEJOA LIZCANO**, con número de identificación cc **40670172**, presta sus servicios profesionales de **MEDICINA INTERNA** a los usuarios de los planes de Medicina Prepagada de nuestra entidad, en la ciudad de Yopal, desde el 1 de noviembre de 2022.

Durante el periodo comprendido entre enero y diciembre de 2025, Colmédica Medicina Prepagada aprobó para el pago la suma de $ 36.496.776,00 por concepto de honorarios médicos.

Dada en la ciudad de Bogotá, a solicitud del interesado, a los cinco (05) días del mes mayo del año dos mil veintiseis (2026).

Cordialmente,

Ludy Natalia Castañeda Castañeda
Representante Legal
COLMÉDICA MEDICINA PREPAGADA

MINEDUCACIÓN

TODOS POR UN NUEVO PAÍS
PAZ EQUIDAD EDUCACIÓN

MINISTERIO DE EDUCACIÓN NACIONAL 10/04/2017
RADICADO: 2017-EE-063828 Fol: 1 Anex: 0
Destino: YISETH MELISSA SENEJOA LIZCANO
Asunto: NOTIFICACIÓN ELECTRÓNICA DE LA RESOLUCIÓN

Bogotá, D.C.

Señor (a)
YISETH MELISSA SENEJOA LIZCANO
E-mail: melisenejoa@yahoo.com

Asunto: **Notificación electrónica de la resolución n°. 6892 de 10 de ABRIL de 2017**

Cordial Saludo,

Dando cumplimiento a la autorización de notificación electrónica que Usted firmó al momento de radicar su solicitud de convalidación, atentamente le notifico electrónicamente el contenido de la resolución n°. 6892 de 10 de ABRIL de 2017, para lo cual, le remito copia en archivo adjunto de la resolución antes mencionada, de acuerdo con lo contemplado en el artículo 56 de la Ley 1437 de 2011, que establece:

"*Artículo 56. Notificación electrónica. Las autoridades podrán notificar sus actos a través de medios electrónicos, siempre que el administrado haya aceptado este medio de notificación.*

Sin embargo, durante el desarrollo de la actuación el interesado podrá solicitar a la autoridad que las notificaciones sucesivas no se realicen por medios electrónicos, sino de conformidad con los otros medios previstos en el Capítulo Quinto del presente Título.

La notificación quedará surtida a partir de la fecha y hora en que el administrado acceda al acto administrativo, fecha y hora que deberá certificar a la administración", por lo cual, esta notificación tiene plena validez.

Contra este acto proceden los recursos de reposición y/o apelación, los cuales deberán interponerse por escrito ante el funcionario que dictó la decisión (Subdirectora de Aseguramiento de la Calidad de Educación Superior), en la diligencia de notificación personal, o dentro de los diez (10) días siguientes a ella (término común para los dos recursos), o a la notificación por aviso, o al vencimiento del término de publicación, según el caso.

El recurso de apelación podrá interponerse directamente, o como subsidiario del de reposición y cuando proceda será obligatorio para acceder a la jurisdicción (Artículo 76 Ley 1437 de 2011).

IMPORTANTE: No debe desplazarse hasta nuestra entidad. Es suficiente esta notificación electrónica.

Atentamente,

DORA INÉS OJEDA RONCANCIO
Asesora Secretaria General
Unidad de Atención al Ciudadano

Revisó: Dojeda
Preparó: Dplorres

REPÚBLICA DE COLOMBIA

MINISTERIO DE EDUCACIÓN NACIONAL

RESOLUCIÓN NÚMERO 06892

10 ABR 2017

Por medio de la cual se resuelve una solicitud de convalidación

LA SUBDIRECTORA DE ASEGURAMIENTO DE LA CALIDAD DE LA EDUCACIÓN SUPERIOR (E)
en ejercicio de sus atribuciones legales y en especial las que le confiere el artículo 29 del Decreto 5012 de 2009 y la Resolución No 2422 de 22 de febrero de 2017

CONSIDERANDO:

Que YISETH MELISSA SENEJOA LIZCANO, ciudadana colombiana, identificada con cédula de ciudadanía No. 40.670.172, presentó para su convalidación el título de ESPECIALISTA EN MEDICINA INTERNA, otorgado el 31 de mayo de 2016, por la UNIVERSIDAD CENTRAL DE VENEZUELA, VENEZUELA, mediante solicitud radicada en el Ministerio de Educación Nacional con el No. CNV-2016-0010173.

Que la convalidante adjunta copia del título de MÉDICA CIRUJANA, otorgado el 24 de octubre de 2008, por la UNIVERSIDAD DE CALDAS, COLOMBIA

Que de conformidad con lo dispuesto en el Decreto 5012 de 2009, corresponde al Ministerio de Educación Nacional convalidar los títulos de educación superior otorgados por instituciones de educación superior extranjeras de acuerdo con las normas vigentes.

Que en virtud del artículo 5º de la Resolución 06950 del 15 de mayo de 2015, para efectos de la convalidación de títulos en el área de la salud, establece: "todos estos deberán someterse a evaluación académica por parte de la Sala del Área de Ciencias de la Salud de la Comisión Nacional Intersectorial de Aseguramiento de la Calidad de la Educación Superior – CONACES-, sin perjuicio de que el Ministerio pueda solicitar un concepto adicional a las asociaciones, órganos y pares evaluadores cuando así se requiera…".

Que los estudios fueron evaluados por la Comisión Nacional Intersectorial para el Aseguramiento de la Calidad de la Educación Superior - CONACES, la cual emitió concepto favorable, señalando que el título obtenido es equivalente al de ESPECIALISTA EN MEDICINA INTERNA.

Que con fundamento en las anteriores consideraciones y después de haber estudiado la documentación presentada, se concluye que es procedente la convalidación solicitada.

En mérito de lo expuesto,

RESUELVE:

ARTÍCULO PRIMERO.- Convalidar y reconocer para todos los efectos académicos y legales en Colombia, el título de ESPECIALISTA EN MEDICINA INTERNA, otorgado el 31 de mayo de 2016, por la UNIVERSIDAD CENTRAL DE VENEZUELA, VENEZUELA, a YISETH MELISSA SENEJOA LIZCANO, ciudadana colombiana, identificada con cédula de ciudadanía No. 40.670.172, como equivalente al título de ESPECIALISTA EN MEDICINA INTERNA, que otorgan las instituciones de educación superior colombianas de acuerdo con la Ley 30 de 1992.

PARÁGRAFO.- La convalidación que se hace por el presente acto administrativo no exime al profesional beneficiario del cumplimiento de los requisitos exigidos por las normas que regulan el ejercicio de la respectiva profesión.

ARTÍCULO SEGUNDO.-La presente resolución rige a partir de la fecha de su notificación y contra la misma proceden el recurso de reposición y apelación, los cuales deberán ser interpuestos en la diligencia de notificación personal o dentro de los diez (10) días siguientes a ella o a la notificación por aviso al tenor de lo dispuesto en el artículo 76 de la ley 1437 de 2011.

NOTIFÍQUESE Y CÚMPLASE

Dada en Bogotá D. C., a los 10 ABR 2017

LA SUBDIRECTORA DE ASEGURAMIENTO DE LA CALIDAD DE LA EDUCACIÓN SUPERIOR (E)

NANCY CONSUELO CAÑÓN SUAVITA

Proyectó: CALOZANO 3 de Abril de 2017
Revisó: GCORTES - Coordinadora del Grupo de Convalidaciones

CMC

MINSALUD

TODOS POR UN NUEVO PAÍS
PAZ EQUIDAD EDUCACIÓN

IDENTIFICACIÓN ÚNICA DEL TALENTO HUMANO EN SALUD

YISETH MELISSA SENEJOA LIZCANO

C.C o C.E 40670172

Profesión u Ocupación

MEDICO CIRUJANO

Especialidad

MEDICINA INTERNA

Institución de Educación

U. DE CALDAS

Ciudad MANIZALES

Fecha de expedición diploma 24/10/2008

Fecha de inscripción RETHUS 12/05/2017

CMC2017-23485

Carné Digital de Vacunación Colombia

Esquema de Vacunación

Salud

VACCINATION CERTIFICATE - COLOMBIA

QR DE AUTENTICIDAD

ID: 4bd2b74-8b99-474f-9c6f-407bc4eeee4e

Nombres y apellidos / Full name: YISETH MELISSA SENEJOA LIZCANO

Tipo de identificación / ID Type: CÉDULA DE CIUDADANÍA

Número de identificación / ID Number: 4 0 6 7 0 1 7 2

Fecha de nacimiento / Date of birth: 23/07/1985

País nacimiento / Country of birth: COLOMBIA

Número de contacto (móvil) / Phone number: 3187808966

Correo electrónico / e-mail: melisenejoa@yahoo.com

Datos de Vacunación / Vaccination detail

Vacuna / Vaccine	Dosis / Doses	Fecha de aplicación / Date of vaccination: Día / Day	Mes / Month	Año / Year	Laboratorio / Laboratory	Número de Lote / Vaccine Batch	IPS Vacunadora / Administering Center	Nombres y apellidos del vacunador / Full name Vaccinator
Sarampión Rubéola	Adicional	5	11	2004		EU300449	MORELIA CENTRO DE SALUD	GLORIA
Fiebre Amarilla	Única	20	7	2005		1372	MORELIA CENTRO DE SALUD	ESTHER
TD Adulto	Primera	16	4	2008		EU4060040	MORELIA CENTRO DE SALUD	SULMA
TD Adulto	Segunda	21	5	2008		EU406040	MORELIA CENTRO DE SALUD	
TD Adulto	Tercera	5	3	2009		EU40714B	MORELIA CENTRO DE SALUD	
TD Adulto	Cuarta	24	5	2010		EU40808D	MORELIA CENTRO DE SALUD	ERIKA CUERVO
VPH	Primera	20	4	2012		G013702	LA CANDELARIA IPS	GORDON
VPH	Segunda	22	5	2012		G013702	LA CANDELARIA IPS	GORDON
VPH	Tercera	16	10	2012		H004398	LA CANDELARIA IPS	GORDON
TD Adulto	Quinta	8	7	2016		D2273	IBAGUE UNIDAD ATENCION PRIMARI	
TdaP Acelular Gestante	Anual	5	8	2016		AC37B158CA	IBAGUE UNIDAD ATENCION PRIMARI	
Influenza Adultos Particular	Anual	8	6	2018		UI923AA	YOPAL LABORATORIO CLINICO NORA ALVAREZ LTDA	ISABEL CARDOZA PARALES
COVID PFIZER	Primera	7	3	2021		EN1195	YOPAL CENTRO DE SALUD COMUNA V	ARLETH DEL CARMEN PATARROYO FL
COVID PFIZER	Segunda	28	3	2021		ER1742	YOPAL CENTRO DE SALUD COMUNA V	Flor Angela Gòmez Baez

El Ministerio de Salud y Protección Social certifica que los datos aquí dispuestos fueron extraídos del Sistema deInformación **PAIWEB** del **Programa Ampliado de Inmunizaciones - PAI.**

Este Certificado Digital de Vacunación acredita que la persona identificada ha recibido las dosis del esquema de vacunación aquí descritas.

Para validar la autenticidad de este documento, por favor escanee el código QR que debe abrir la página.

El camé podrá presentar actualizaciones de conformidad con el registro de la información de la vacunación que realizan los prestadores de servicios de Salud y Entidades Administradoras de Planes de Beneficios de Salud.

The Ministery of Health and Social Protection certifies that the informatión in this document was extracted from **PAIWEB**, according to the Wide **Program of Inmunization - PAI** (by its acronym in spanish: Programa Ampliado de Inmunización)

This Digital Certificate of Vaccination certifies that the holder of this document has received the doses of the vaccination schedule as it is described here.

To validate the authenticity of this document, please scan the QR code that should open the page.

The card can be updated based on vaccination information records maintained by healthcare institutions and health service plan administrators.

Carné Digital de Vacunación Colombia

Esquema de Vacunación

Salud

VACCINATION CERTIFICATE - COLOMBIA

QR DE AUTENTICIDAD

ID: 4bd2fb74-8b99-474f-9c6f-407bc4eeea4e

Nombres y apellidos / Full name: YISETH MELISSA SENEJOA LIZCANO

Tipo de identificación / ID Type: CÉDULA DE CIUDADANÍA

Número de identificación / ID Number: 40670172

Fecha de nacimiento / Date of birth: 23/07/1985

País nacimiento / Country of birth: COLOMBIA

Número de contacto (móvil) / Phone number: 3187808966

Correo electrónico / e-mail: melisenejoa@yahoo.com

Datos de Vacunación / Vaccination detail

Vacuna / Vaccine	Dosis / Doses	Fecha de aplicación / Date of vaccination: Día / Day	Mes / Month	Año / Year	Laboratorio / Laboratory	Número de Lote / Vaccine Batch	IPS Vacunadora / Administering Center	Nombres y apellidos del vacunador / Full name Vaccinator
INFLUENZA TRIVALENTE ADULTOS	Anual	21	8	2021		V50221005	YOPAL MEDICINA Y TECNOLOGIA EN	ALVARO ANDRES RIOS PEREZ
Hepatitis B Adultos Particular	Segunda	23	10	2021		UFX20008	YOPAL CENTRO DE DIAGNOSTICO CLINICO ANALIZAMOS	NELVY ASTRID ALVAREZ
COVID MODERNA	Primer Refuerzo	27	11	2021	MODERNA SWITZERLAND GMBH	940877	EMPRESA SOCIAL DEL ESTADO SALUD YOPAL- HOSPITAL CENTRAL DE YOPAL	YENY LORENA VEGA MONTIEL
INFLUENZA TRIVALENTE ADULTOS	Anual	4	6	2022	Green Cross	V50222005	VISIONAMOS SALUD SEDE PRINCIPAL	DENNY MAYERLY VERA PATIÑO
COVID PFIZER	Segundo Refuerzo	16	8	2022	PFIZER	PCA0074	MYT IPS S.A.S. YOPAL	NELVY ASTRID ALVAREZ SANABRIA
Neumococo Polisacarido Particular	Primera	22	7	2023		GR5506	VISIONAMOS TU SALUD	LAURA JIMÉNEZ
INFLUENZA TRIVALENTE ADULTOS	Anual	4	10	2023	BUTANTAN	230049	VISIONAMOS SALUD SEDE PRINCIPAL	LAURA PATRICIA JIMENEZ CARO
Meningococo Tetravalente ACWY Particular	Primera	10	4	2024		AMVB025A	CENTRO DE ATENCIÓN E INVESTIGACIÓN MÉDICA S.A.S YOPAL	YERLY FERNANDA MARTINEZ TEJEDOR
INFLUENZA TRIVALENTE ADULTOS	Anual	24	7	2024	Green Cross	V50524002	CENTRO DE ATENCIÓN E INVESTIGACIÓN MÉDICA S.A.S YOPAL	YERLY FERNANDA MARTINEZ TEJEDOR
INFLUENZA TRIVALENTE ADULTOS	Anual	28	7	2025	GC BIOPHARMA CORP	V50525003	CENTRO DE ATENCIÓN E INVESTIGACIÓN MÉDICA S.A.S YOPAL	YERLY FERNANDA MARTINEZ TEJEDOR - CC1073628388 - Activo
Neumococo Conjugado 13valente Particular	Refuerzo	19	11	2025		LN0778	CENTRO DE ATENCIÓN E INVESTIGACIÓN MÉDICA S.A.S YOPAL - CASANARE	HERLY XIMENA VEGA BELTRAN

El Ministerio de Salud y Protección Social certifica que los datos aquí dispuestos fueron extraídos del Sistema de Información **PAIWEB** del **Programa Ampliado de Inmunizaciones - PAI.**

Este Certificado Digital de Vacunación acredita que la persona identificada ha recibido las dosis del esquema de vacunación aquí descritas.

Para validar la autenticidad de este documento, por favor escanee el código QR que debe abrir la página.

El carné podrá presentar actualizaciones de conformidad con el registro de la información de la vacunación que realizan los prestadores de servicios de Salud y Entidades Administradoras de Planes de Beneficios de Salud.

The Ministery of Health and Social Protection certifies that the information in this document was extracted from **PAIWEB**, according to the Wide **Program of Inmunization - PAI** (by its acronym in spanish: Programa Ampliado de Inmunización)

This Digital Certificate of Vaccination certifies that the holder of this document has received the doses of the vaccination schedule as it is described here.

To validate the authenticity of this document, please scan the QR code that should open the page.

The card can be updated based on vaccination information records maintained by healthcare institutions and health service plan administrators.

VISIONAMOS TU SALUD

Nit: 832000464-2

CRA 29 N 12 A-03 YOPAL CAS. PBX: 6334671 - CEL: 3203995252
PQUE IND GUADALAJARA Local 6 CL 80 Km 2.5 Vía COTA - CUN

Nombre Paciente:	Yiseth Melissa Senejoa Lizcano	**Identificacion** 40670172	**Codigo Unico Paciente:** 45318
Empresa:	PARTICULAR VISIONAMOS SALUD OCUPACI	**Fecha Nacimiento:**	23/07/1985
Direccion:	CRA 26 # 15A 10 LOS HELECHOS - YOPAL | Acompañante: NO REFIERE | Teléfono:No Refie		

Ingreso Nro.	Sexo:	Edad:		Estado Civil:	Nivel Educativo:	Ciudad:	Fecha Consulta
361340	f	39	Años	Union Libre	Postgrado	YOPAL	28/03/2025 08:02:47

Objetivo:	Ingreso	**E.P.S.:**	SANITAS	**A.R.L.:**	POSITIVA	**Cargo:**	MEDICO INTERNISTA
Contrato:		**Clasificacion del Riesgo:**				**Estrato:**	[2] - Bajo

CONCEPTO DE APTITUD LABORAL

Los Resultados de Paraclinicos y Valoracion del Paciente fueron consignados en una Historia Clinica Ocupacional que reposa en los archivos de Salud Ocupacional de la IPS. Y se obtuvo el siguiente result

CONCEPTO INGRESO:

- [x] APTO para el Cargo
- [ ] No APTO para el Cargo
- [ ] Aplazado

TRABAJOS ESPECIALES:

Alturas	
Espacios Confinados	
Manipulacion de Alimentos	

CONCEPTO EGRESO:

- [ ] Satisfactoria
- [ ] No Satisfactoria

Valoracion por: E.P.S. [ ] A.R.L. [ ]

- [ ] **PERIODICO, CAMBIO DE OCUPACION O POST-INCAPACIDAD** [ ] Reubicar Trabajador [ ] Continua en el Cargo

PREVENCION EN RIESGO LABORALES - VIGILANCIA EPIDEMIOLOGICA

[ ] Auditivo [ ] Visual [ ] CardioVascular [ ] Respiratorio [ ] Ergonomico [ ] Dermatologia [ ] Otros

SE REALIZARON LOS SIGUIENTES EXAMENES Y/O PROCEDIMIENTOS

Se Realizaron los siguientes examenes: EXAMEN MEDICO OCUPACIONAL CON ENFASIS OSTEOMUSCULAR.

DESCRIPCION RESULTADOS DEL CONCEPTO MEDICO OCUPACIONAL

Apto para el cargo..

RESTRICCIONES

Ninguna para el Cargo

RECOMENDACIONES Y OBSERVACIONES

USO DE EPI SEGÚN LOS RIESGOS DEL CARGO, PAUSAS ACTIVAS DOS VECES POR JORNADA LABORAL, HIGIENE POSTURAL, DIETA BALANCEADA. ACTIVIDAD FISICA REGULAR. DISMINUCION DE PESO. VALORACION POR TERAPIA FISICA. CONTROL POR OPTOMETRIA ANUAL.

Autorizo al (a la) doctor(a) abajo mencionado(a), a realizar en mí el examen médico y/o paraclínico(s) ocupacional(es), registrado(s) en este documento. El(la) doctor(a) abajo mencionado(a) me ha explicado la naturaleza y propósito del examen médico y/o paraclínico(s) ocupacional(es). He comprendido y he tenido la oportunidad de analizar el propósito, los beneficios, la interpretación, las limitaciones y riesgos del examen médico y/o paraclínico(s) ocupacional(es), a partir de la asesoría brindada antes de la respectiva toma de las pruebas. Entiendo que la realización de esta(as) prueba(s) es voluntaria y que tuve la oportunidad de retirar mi consentimiento en cualquier momento antes de que se realizara el(los) examen(es). Fui informado de las medidas que tomará VISIONAMOS SALUD IPS.. Para proteger la confidencialidad de mis resultados.Las respuestas dadas por mí en este(os) examen(es) están completas y son verídicas. Autorizo a VISIONAMOS SALUD IPS. para que suministre a las personas o entidades contempladas en la legislación vigente, la información registrada en este documento, para el buen cumplimiento del Programa de Salud Ocupacional y para las situaciones contempladas en la misma legislación. De igual manera soy consciente y doy fe, de que me fue socializado mi estado de salud y el resultado de cada uno de mis valoraciones realizadas. Finalmente manifiesto que he leído y comprendido perfectamente lo anterior y que todos los espacios en blanco han sido completados antes de mi firma y que me encuentro en capacidad de expresar mi consentimiento.

EDUARDO VEGA - C.C. 1075211734 / RM: 12515/2013
L.S.O.0386/09/04/2019

28/03/2025 08:02:48

Generado por SGMI - TERRASOFT, NIT. 74814574-9. www.terrasoft.co

Firma y Huella del Paciente o Responsable

Indice Derecho

Importante: Valide su certificado de aptitud en www.visionamossalud.com.co Opción SERVICIOS EN LINEA, RESULTADOS

VISIONAMOS TU SALUD

Nit: 832000464-2
CRA 29 N 12 A-03 YOPAL CAS. PBX: 6334671 - CEL: 3203995252
PQUE IND GUADALAJARA Local 6 CL 80 Km 2.5 Vía COTA - CUN

Identificacion	Codigo Unico Paciente:
40670172	45318
Fecha Nacimiento:	23/07/1985

Nombre Paciente: Yiseth Melissa Senejoa Lizcano

Empresa:

Direccion: CRA 26 # 15A 10 LOS HELECHOS - YOPAL | Acompañante: NO REFIERE | Teléfono:No Re

Ingreso Nro.	Sexo:	Edad:		Estado Civil:	Nivel Educativo:	Ciudad:	Fecha Consulta
361340	f	39	Años	Union Libre	Postgrado	YOPAL	28/03/2025 08:02:47

Objetivo:	Ingreso	E.P.S.:	SANITAS	A.R.L.:	POSITIVA	Cargo:	MEDICO INTERNISTA
Contrato:		Clasificacion del Riesgo:				Estrato:	[2] - Bajo

EXAMEN OSTEOMUSCULAR

N = Normal AN = Anormal | PO = Positivo NEG = Negativo

1. CONSTITUCION PLEOMORFICO: ☐ ENDOMORFICO: ☐ ECTOMORFICO: ☐

2. POSTURA NORMAL: ☑ ASIMETRICA: ☐

3. CURVATURA COLUMNA NORMAL: ☑ NO: ☐ NORMAL

4. MARCHA NATURAL: ☑ RIGIDEZ: ☐ COJERA: ☐

5. PROPIOCEPCION Y COORDINACION L5-S: NORMAL: ☑ ANORMAL: ☐

6. PALPACION

a. APOFISIS ESPINOSAS: NORMAL: ☑ ANORMAL: ☐

b. LIGAMENTO SUPRAESPINOSO: NORMAL: ☑ ANORMAL: ☐

b. LIGAMENTO INTERESPINOSO: NORMAL: ☑ ANORMAL: ☐

d. MUSCULOS PARAESPINALES: NORMAL: ☑ ANORMAL: ☐

7. PERCUSION

EXAMEN FUNCIONAL

FLEXION

GRADO I: ☐ GRADO II: ☐ GRADO III: ☑ GRADO IV: ☐

PRUEBA DE SCHOBER MAYOR DE 5 CMS (N): ☑ MENOS DE 5 CMS: ☐

EXTENSION

INCLINACION LATERAL

ROTACION Y FLEXION NORMAL: ☑ ANORMAL: ☐

PRUEBA DEL ARCO DE FORESTIER RELAJACION PV: ☑ CONTRACTURA PV: ☐

CUNCLILLAS

ARTICULACION CADERAS, RODILLAS Y PIES: NORMAL: ☑ ANORMAL: ☐

ESCOLIOSIS: SI: ☐ NO: ☑

MUSCULOS ABDOMINALES SUPERIORES: TONO NORMAL: ☑ DEBILIDAD: ☐

MUSCULOS ABDOMINALES INFERIORES: TONO NORMAL: ☑ DEBILIDAD: ☐

		LONGUITUD APARENTE
LONGUITUD REAL MIEMBROS INFERIORES:	NORMAL	NORMAL
		PIERNA:
PERIMETRO EXTREMIDAD INFERIOR	**MUSLO** NORMAL	NORMAL

PRUEBA LASEGUE: POSITIVA: ☐ NEGATIVA: ☑

SENSIBILIDAD

DERMATOMA L1:	◉ N	○ AN
DERMATOMA L4:	◉ N	○ AN
DERMATOMA L5:	◉ N	○ AN
DERMATOMA S1:	◉ N	○ AN
DERMATOMA S2:	◉ N	○ AN
DERMATOMA S3:	◉ N	○ AN

FUERZA MUSCULAR (O - V)

PSOAS ILIACO:	◉ N	○ AN
CUADRICEPS:	◉ N	○ AN
TIBIAL ANTERIOR:	◉ N	○ AN
EXTENSOR PPIO DEL PULGAR:	◉ N	○ AN
ADUCTORES DE CADERA:	◉ N	○ AN
GLUTEO MEDIANO	◉ N	○ AN
GLUTEO MAYOR:	◉ N	○ AN

REFLEJOS

REFLEJO ROTULIANO:	◉ N	○ AN
REFLEJO AQUILIANO:	◉ N	○ AN

ARTICULACION SACROILIACA	
FABERE:	○ POS ◉ NEG
MANGO DE BOMBA:	○ POS ◉ NEG

OBSERVACIONES:

NORMAL

EDUARDO VEGA - C.C. 1075211734 / RM: 12515/2013 L.S.O.0386/09/04/2019

Firma del Paciente o Responsable

Indice Derecho

ESTA HISTORIA CLINICA NO REQUIERE FIRMA DEL PROFESIONAL O MEDICO QUE ATENDIO, DE ACUERDO AL ARTICULO 18 DE LA RESOLUCION 1995 DE 1999 DEL MINISTERIO DE PROTECCION SOCIAL. Impreso por: Generado por SGMI - TERRASOFT, NIT. 74814574-9

HISTORIA CLINICA
OCUPACIONAL

VISIONAMOS TU SALUD

Nit: 832000464-2
CRA29 N 12 A-03 YOPAL CAS. TEL:6334671 Opcion 4 - CEL: 3157932
BARRIO BRISAS DEL CRAVO - www.visionamossalud.com.co

Nombre Paciente: Yiseth Melissa Senejoa Lizcano

Identificacion: 40670172

Codigo Unico Paciente: 45318

Empresa:

Fecha Nacimiento: 23/07/1985

Direccion: CRA 26 # 15A 10 LOS HELECHOS - YOPAL | Acompañante: NO REFIERE | Teléfono:No Re

Ingreso Nro.	Sexo:	Edad:	Estado Civil:	Nro. Hijos	Nivel Educativo:	Ciudad:	Fecha Ingreso:
361340	f	39 a	Union Libre	3	Postgrado	YOPAL	28/03/2025 08:02:47

Objetivo:	Ingreso	E.P.S.:	SANITAS	A.R.L.:	POSITIVA	Cargo:	MEDICO INTERNISTA
Contrato:		Clasificacion del Riesgo:				Estrato:	[2] - Bajo

I. INFORMACION OCUPACIONAL Y EXPOSICION A FACTORES DE RIESGO

NOMBRE DE LA EMPRESA	CARGO	TIEMPO	FACTOR DE RIESGO							ORGANOS COMPROMETIDOS					
			Fisicos	Quimicos	Ergonomicos	Biologicos	Psicosocial	Seguridad	Otros	Oido	Ojos	Piel	Pulm	Ost.	Otros
CONSULTORIO PA	MEDICO INTERN	3 AÑOS	☑	☐	☑	☐	☑	☐	☐	☐	☐	☑	☐	☑	☐
MEDIINTEGRAL	MEDICO INTERN	18 MESES	☑	☐	☑	☐	☑	☐	☐	☐	☐	☑	☐	☑	☐
NO REFIERE MAS			☐	☐	☐	☐	☐	☐	☐	☐	☐	☐	☐	☐	☐

Observaciones Antecedentes: NIEGA
* Ampliacion de ITEMS señalados con "Si"

USO DE ELEMENTOS DE PROTECCION PERSONAL

Gafas: ☐ Casco: ☐ Tapabocas: ☑ Overol: ☑ Botas: ☐ Protector Auditivo: ☐ Respirador: ☐ Guantes: ☑

A. - ACCIDENTES DE TRABAJO: NO
No Refiere Accidentes de Trabajo o Enfermedad(es) Profesional(es)

B. - ENFERMEDAD PROFESIONAL: NO

C.- ANTECEDENTES FAMILIARES:

Composición Familiar: Nuclear

PATOLOGIA		PARENTESCO	PATOLOGIA		PARENTESCO
ASMA:	☐		A. CEREBRO-VASCULAR	☐	
CANCER:	☑	Papa	HIPERTENSION ARTERIAL	☑	Mama
DIABETES:	☐		COLAGENOSIS:	☐	
ENFERMEDAD CORONARIA:	☐		PAT. TIROIDEAS:	☐	

OTROS ANTECEDENTES: io cancer gastrico abuela IAM

D. - ANTECEDENTES PERSONALES:

Patologicos:	☑		Psiquiatricos:	☐	No Refiere	Estimulantes:	☐ No Refiere
Hospitalarios:	☑		Transfuncionales:	☐	No Refiere	Practica Algun Deporte:	☐ No Refiere
Quirurgicos:	☐	No Refiere	Inmunizaciones:	☐	No Refiere	Medicamentosos:	☐ No Refiere
Alergicos:	☐	No Refiere	Gineco - Obstetricos:	☐	No Refiere	Toxicos:	☐ No Refiere
Traumaticos:	☐	No Refiere	Tabaquismo:	☐	No Refiere	Otros:	☐ No Refiere
Venereos:	☐	No Refiere	Alcohol:	☐	No Refiere		

PATOLOGICOS:PREECLAMPSIA EN EL EMBARAZO.MIOPIA + ASTIGMATISMO DESDE LOS 9 AÑOS DE EDAD . ELHER DANLOS DX 2006 .

E. - ANTECEDENTES GINECO-OBSTETRICOS:

**Ampliacion Sobre los item señalados con "Si" en antecedentes personales*

CICLO MENSTRUAL: IRREGULAR

FECHA ULTIMA REGLA: 01/2025

FECHA ULTIMA CITOLOGIA 2024 NORMAL

G: 3 P: 3 A: 0 V: 3 C: 0 M: 0 E: 0

PLANIFICACION FAMILIAR: ☑ METODO: IMPLANTE SUBDERMICO

F. - INMUNIZACIONES:

VACUNA	DOSIS UNICA	VACUNA	1 DOSIS	2 DOSIS	3 DOSIS	REFUERZO
FIEBRE AMARILLA:	20/07/2005	TETANO:	11/2004	04/2008	03/2009	14/05/2020
PAPERAS Y RUBEOLA:	No Refiere	HEPATITIS:	09/2004	10/2004	03/2005	26/03/2022
INFLUENZA:	04/10/2023	OTRAS:	No Refiere	No Refiere	No Refiere	No Refiere
Resultado Inmunizaciones:	NEUMOCOCO: 22/07/2023, VPH:16/10/2012, DPT: 05/08/2016 VACUNACION COVID 19 3 DOSIS					

G. - HABITOS:

FUMA	○ Si	● No	
CANTIDAD DE CIGARRILLOS POR DIA:	0		
FUMABA:	○ Si ● No	CIGARRILLOS DIA:	0
HASTA CUANDO:	NIEGA		

ALCOHOL:	○ Si	● No	
FRECUENCIA	NIEGA	TIPO:	
ACTIVIDAD CULTURAL:	○ Si	● No	
ACTIVIDAD DEPORTIVA:	● Si	○ No	
SEDENTARIO PURO:	○ Si	● No	
SEDENTARIO:	● Si	○ No	

Habitos Riesgosos

Tejo ☐ S. Militar: ☐ Tiempo: N/A Moto: ☐

Otros: No Refiere

Especifique:

CAMINAR 5 VECES POR SEMANA UNA HORA .

II. - REVISION POR SISTEMAS Y EXAMEN FISICO:

CARDIOVASCULAR:	N	OCULAR:	N
DARMATOLOGICO:	N	RESPIRATORIO:	N
GENITU - URINARIO:	N	DIGESTIVO:	N
NEUROLOGICO:	N	O.R.L.:	N
OSTEO - MUSCULAR:	N	OTROS:	N

PERIMETRO ABDOMINAL: 75 Cms			
PESO:	TALLA:	I.M.C.:	F.C.:
71 Kgs	163 Cms	26.7 k/m2	92 x Minuto
F.R.:	T.A.:	BIOTIPO:	ESTADO GENERAL:
18 x minuto	130/90 mmHg	Grande	Bueno

LATERALIDAD: DIESTRO ☑ ZURDO: ☐ AMBIDIESTRO ☐

AGUDEZA VISUAL: O.D. SE EVALUA O.I. SE EVALUA A.O. SE EVALUA

NO REFIERE SINTOMATOLOGIA EN SISTEMAS RESPIRATORIO, DIGESTIVO, GENITORUNARIO, OSTEOMUSCULAR NI NEUROLOGICO

1. CABEZA	N	13. OIDOS:	N	25. T. INGUINALES:	N
2. OJOS	N	14. C. AUDITIVO EXT.:	N	26. GENITALES EXT:	N
3. PARPADOS	N	15. TIMPANOS:	N	27. T. VAGINAL:	X
4. CONJUNTIVAS	N	16. CUELLO:	N	28. T. RECTAL:	X
5. FONDO DE OJO	N	17. TIROIDES:	N	29. : MIEMBROS	N
6. NARIZ	N	18. TORAX:	N	30. MANOS:	N
7. TABIQUE	N	19 . Rs Cs:	N	31. PIES:	N
8. BOCA	N	20. Rs Rs:	N	32. PIEL:	N
9. DENTADURA	N	21. SENOS:	N	33. COLUMNA:	N
10. FARINGE	N	22. ABDOMEN:	N	34. EX. NEUROLOGICO:	N
11. AMIGDALAS	N	23. PERCUSION:	N	35. EX. MENTAL:	N
12. ENCIAS	N	24. MASAS:	N	36. REFLEJOS:	N

* Normal = N Anormal = A X= No Examinada AMPLIE SOLAMENTE HALLAZGOS ANORMALES(A)

NEUROLOGICO: ALERTA, CONCIENTE, ORIENTADO ENLAS 3 ESFERAS, EUPROSEXICO, NO AFASIA. NO APRAXIAS. BUENA COORDINACION MOTORA. NO SX DE FOCALIZACION, ABDOMEN BLANDO DEPRESIBLE EVIDENCIA DIASTESIS DE RECTOS ABDOMINALES. EVIDENCIAA PALPACION HERNIA A NIVEL UMBILICAL DE APROX. 0.5CM. NO DOLOROSA AL TACTO

III. -EXAMENES COMPLEMENTARIOS:

CUADRO HEMATICO:	No Solicitado	No Solicitado	GRAVINDEX:	No Solicitado	No Solicitado
PARCIAL DE ORINA:	No Solicitado	No Solicitado	OPTOMETRIA:	No Solicitado	No Solicitado
SEROLOGIA:	No Solicitado	No Solicitada	VISIOMETRIA:	No Solicitado	No Solicitado
HEMOCLASIFICACION:	No Solicitado	No Solicitado	ESPIROMETRIA:	No Solicitado	No Solicitado
GLICEMIA:	No Solicitado	No Solicitado	AUDIOMETRIA:	No Solicitado	No Solicitado
COLESTEROL:	No Solicitado	Total: No Solicitado	TRIGLICERIDOS:	No Solicitado	No Solicitado
			KOH:	No Solicitado	No Solicitado

NO OTROS

IV. - DIAGNOSTICO DE INTERES CLINICO:

1	[CIE1O No.Z100]:EXAMEN DE SALUD OCUPACIONAL
2	[CIE1O No.Z100]:EXAMEN DE SALUD OCUPACIONAL

V. - PREVENCION EN RIESGOS LABORALES:

VIGILANCIA EPIDEMIOLOGICA	Auditivo ☐ Visual ☐ Respiratorio ☐ Ergonomico ☐ Dermatologico ☐ Cardiovascular ☐ Otros ☐ ESPECIFIQUE:
TIPO DE PROTECCION	CASCO ☐ BOTAS ☐ GUANTES ☐ P. AUDITIVO ☐ P. RESPIRATORIA ☐ P. VISUAL ☐ OTROS:

VI. - DIAGNOSTICO DE INTERES OCUPACIONAL:

1	[CIE1O No.R635]:AUMENTO ANORMAL DE PESO
2	[CIE1O No.]H547:DISMINUCION DE LA AGUDEZA VISUAL, SIN ESPECIFICACION
3	
4	
5	
6	

PACIENTE SIN RESTRICCION PARA SU CARGO ACORDE A HALLAZGOS EN EXAMEN FISICO Y PARACLINICOS

EXÁMENES REALIZADOS:Se Realizaron los siguientes examenes: EXAMEN MEDICO OCUPACIONAL CON ENFASIS OSTEOMUSCULAR.

DESCRIPCION RESULTADOS DEL CONCEPTO MEDICO OCUPACIONAL: Apto para el cargo..

RESTRICCIONES: Ninguna para el Cargo

RECOMENDACIONES Y OBSERVACIONES: USO DE EPI SEGÚN LOS RIESGOS DEL CARGO, PAUSAS ACTIVAS DOS VECES POR JORNADA LABORAL, HIGIENE POSTURAL, DIETA BALANCEADA. ACTIVIDAD FISICA REGULAR. DISMINUCION DE PESO. VALORACION POR TERAPIA FISICA. CONTROL POR OPTOMETRIA ANUAL.

VII. - CLASIFICACION DE APTITUD:

OBJETIVO VALORACION: Ingreso

CONCEPTO INGRESO:	APTO para el Cargo: ☑	No APTO para el Cargo ☐	Aplazado: ☐
TRABAJOS ESPECIALES:	Altura: ☐	Espacios Confinados: ☐	Manipulacion de Alimentos: ☐
CONCEPTO EGRESO:	Satisfactoria: ☐	No Satisfactoria: ☐	Valoracion por E.P.S.: ☐
Periodico o Cambio de Ocupacion: ☐		Reubicar Trabajador ☐	Continua en el Cargo ☐

EDUARDO VEGA - C.C. 1075211734 / RM: 12515/2013 L.S.O.0386/09/04/2019

Firma del Paciente o Responsable

Indice Derecho

ESTA HISTORIA CLINICA NO REQUIERE FIRMA DEL PROFESIONAL O MEDICO QUE ATENDIO, DE ACUERDO AL ARTICULO 18 DE LA RESOLUCION 1995 DE 1999 DEL MINISTERIO DE PROTECCION SOCIAL. Impreso por: Generado por SGMI - TERRASOFT, NIT. 74814574-9

CONTRALORÍA
GENERAL DE LA REPÚBLICA

LA CONTRALORÍA DELEGADA PARA RESPONSABILIDAD FISCAL , INTERVENCIÓN JUDICIAL Y COBRO COACTIVO

CERTIFICA:

Que una vez consultado el Sistema de Información del Boletín de Responsables Fiscales 'SIBOR', hoy miércoles 20 de mayo de 2026, a las 18:15:43, el número de identificación, relacionado a continuación, NO SE ENCUENTRA REPORTADO COMO RESPONSABLE FISCAL.

Tipo Documento	Cédula de Ciudadanía
No. Identificación	40670172
Código de Verificación	406701722260520181542

Esta Certificación es válida en todo el Territorio Nacional, siempre y cuando el tipo y número consignados en el respectivo documento de identificación, coincidan con los aquí registrados.

De conformidad con el Decreto 2150 de 1995 y la Resolución 220 del 5 de octubre de 2004, la firma mecánica aquí plasmada tiene plena validez para todos los efectos legales.

HERNÁN GUILLERMO JOJOA SANTACRUZ
Contralor Delegado

Generó: WEB

POLICÍA NACIONAL
DE COLOMBIA

INICIO CONTÁCTENOS PREGUNTAS FRECUENTES

Consulta en línea de Antecedentes Penales y Requerimientos Judiciales

La Policía Nacional de Colombia informa:
Que siendo las 06:14:41 PM horas del 20/05/2026, el ciudadano identificado con:
Cédula de Ciudadanía N° 40670172
Apellidos y Nombres: **SENEJOA LIZCANO YISETH MELISSA**

NO TIENE ASUNTOS PENDIENTES CON LAS AUTORIDADES JUDICIALES
de conformidad con lo establecido en el artículo 248 de la Constitución Política de Colombia.

En cumplimiento de la Sentencia SU-458 del 21 de junio de 2012, proferida por la Honorable Corte Constitucional, la leyenda "NO TIENE ASUNTOS PENDIENTES CON LAS AUTORIDADES JUDICIALES" aplica para todas aquellas personas que no registran antecedentes y para quienes la autoridad judicial competente haya decretado la extinción de la condena o la prescripción de la pena.

Esta consulta es válida siempre y cuando el número de identificación y nombres, correspondan con el documento de identidad registrado y solo aplica para el territorio colombiano de acuerdo a lo establecido en el ordenamiento constitucional.

Si tiene alguna duda con el resultado, consulta las **preguntas frecuentes** o acérquese a las **instalaciones de la Policía Nacional** más cercanas.

PROCURADURÍA GENERAL DE LA NACIÓN COLOMBIA

CERTIFICADO DE ANTECEDENTES

CERTIFICADO ORDINARIO
No. 296325570

PIB
18:17:31

Bogotá DC, 20 de mayo del 2026

La PROCURADURIA GENERAL DE LA NACIÓN certifica que una vez consultado el Sistema de Información de Registro de Sanciones e Inhabilidades (SIRI), el(la) señor(a) YISETH MELISSA SENEJOA LIZCANO identificado(a) con Cédula de ciudadanía número 40670172:

NO REGISTRA SANCIONES NI INHABILIDADES VIGENTES

ADVERTENCIA: La certificación de antecedentes contiene las anotaciones de las sanciones o inhabilidades que se encuentren vigentes. Cuando se trate de nombramiento o posesión en cargos que exijan para su desempeño ausencia de antecedentes, se certificarán todas las anotaciones que figuren en el registro. Anterior, de acuerdo a los incisos 3o. y 4o. del artículo 238 Ley 1952 de 2019.

NOTA: El certificado de antecedentes disciplinarios es un documento que contiene las anotaciones e inhabilidades generadas por sanciones penales, disciplinarias, inhabilidades que se deriven de las relaciones contractuales con el estado, de los fallos con responsabilidad fiscal, de las decisiones de pérdida de investidura y de las condenas proferidas contra servidores, ex servidores públicos y particulares que desempeñen funciones públicas en ejercicio de la acción de repetición o llamamiento en garantía. **Este documento tiene efectos para acceder al sector público, en los términos que establezca la Constitución Politica y la ley particular o demás disposiciones vigentes.** El Sistema SIRI reporta como antecedentes solamente las sanciones con debida ejecutoria recibidas de las autoridades nacionales colombianas. En caso de nombramiento o suscripción de contratos con el Estado, es responsabilidad de la Entidad, validar la información de antecedentes del aspirante en la página web: https://www.procuraduria.gov.co/Pages/certificado-antecedentes.aspx

Mario Enrique Castro González
Jefe División de Relacionamiento Con El Ciudadano (C)

ATENCIÓN :
ESTE CERTIFICADO CONSTA DE 01 HOJA(S), SOLO ES VALIDO EN SU TOTALIDAD. VERIFIQUE QUE EL NUMERO DEL CERTIFICADO SEA EL MISMO EN TODAS LAS HOJAS.

Colpensiones

LA ADMINISTRADORA COLOMBIANA DE PENSIONES - COLPENSIONES

CERTIFICA QUE

Verificada la base de datos de afiliados, el/la señor/a **YISETH MELISSA SENEJOA LIZCANO** identificado/a con documento de identidad **Cédula de Ciudadanía** número **40670172,** se encuentra afiliado/a desde **01/02/2019** al Régimen de Prima Media con Prestación Definida (RPM) administrado por la Administradora Colombiana de Pensiones **COLPENSIONES.**

La presente certificación se expide en Bogotá, el día 20 de mayo de 2026.

Rosa Mercedes Nino Amaya
Dirección de Afiliaciones

Nota: Certificado generado desde la página Web. Este documento no es válido para el reconocimiento de prestaciones económicas, está sujeto a verificación y no tiene costo alguno.

CER_AFI_2026027531561

LA GERENCIA DE AFILIACIONES Y NOVEDADES

CERTIFICA QUE:

YISETH MELISSA SENEJOA LIZCANO identificado con CC. 40670172 registra la siguiente información en el ramo de Riesgos Laborales:

INFORMACIÓN DEL CONTRATANTE	
Nombres y/o Razón	INDEPENDIENTE VOLUNTARIO (DECRETO 1563/16)
Tipo y Numero de Documento	NI - 899999998

INFORMACIÓN RELACIÓN LABORAL			
Fecha de inicio de cobertura	2025/03/29	**Fecha inicio contrato**	2025/03/27
Tipo de vinculación	Independiente con Contrato	**Fecha de fin contrato**	2050/12/31
Riesgo	3	**Código actividad económica**	3861001 - Actividades de hospitales y clinicas, con internacion, comprende las actividades que consisten principalmente en
Estado afiliación	Activa		
Fecha retiro	-	**Estado del contrato**	Activa

Esta certificación se expide a los 20 días del mes de mayo del 2026.

Tenga en cuenta que, una vez finalice la fecha de terminación del contrato, el sistema aplicará automáticamente el retiro. Si tiene un nuevo contrato o prórroga, registre la novedad en www.positivaenlinea.gov.co para mantener la cobertura.

Para verificar la autenticidad de este certificado, escanea el código QR incluido o visita nuestra página web. Selecciona la opción "Validar certificados de afiliación" e ingresa el siguiente código: **CC20052026Y40670172L18235647.** Este código es válido por un mes.

Cordialmente,

Gerencia de afiliaciones y novedades ARL

POSITIVA COMPAÑIA DE SEGUROS S. A.

E.P.S. Sanitas

CERTIFICADO DE AFILIACIÓN AL POS DE EPS SANITAS

La **EPS SANITAS** en desarrollo de su programa especial para la garantía y prestación del Plan Obligatorio de Salud denominado EPS **SANITAS**,

CERTIFICA

Que Yiseth Melissa Senejoa Lizcano, identificado(a) con CC número 40670172, está registrado(a) en el POS DE EPS SANITAS con la siguiente información:

TIPO Y NÚMERO DE IDENTIFICACIÓN	CC 40670172
NOMBRES Y APELLIDOS	Yiseth Melissa Senejoa Lizcano
TIPO DE AFILIADO	Titular
PARENTESCO	Titular
FECHA DE NACIMIENTO	23/07/1985
ESTADO DE LA AFILIACIÓN	0 Tiene Derecho A Cobertura Integral
CAUSA ESTADO DE AFILIACIÓN	10 - Cobertura Integral
FECHA DE INGRESO A EPS SANITAS	01/09/2011
FECHA DE RETIRO LABORAL / EPS SANITAS	Activo(a)
SEMANAS COTIZADAS EN EPS SANITAS	452 semanas
SEMANAS COTIZADAS EN OTRA EPS	Sin semanas reportadas en EPS SANITAS
SEMANAS COTIZADAS EN ÚLTIMO AÑO	51 semanas
RÉGIMEN	Contributivo
FECHA DE AFILIACIÓN AL RÉGIMEN	30/03/2016
NIVEL SISBEN	No aplica
EMPLEADOR(ES)*	

CEDULA DE CIUDADANIA 40670172 YISETH MELISSA SENEJOA LIZCANO Desde 01/02/2020 - Vigente

Generado por interfaces 15/05/2026

ESTE DOCUMENTO "NO ES VÁLIDO" PARA LA PRESTACIÓN DEL SERVICIO, NI PARA TRASLADOS.

DIAN

Formulario del Registro Único Tributario

001

2. Concepto 0 2 Actualización

4. Número de formulario 14890897013

(415)7707212489984(8020) 000001489089701 3

5. Número de Identificación Tributaria (NIT)	6. DV	12. Dirección seccional	14. Buzón electrónico
40670172	8	Impuestos y Aduanas de Yopal 44	

IDENTIFICACIÓN

24. Tipo de contribuyente	25. Tipo de documento	26. Número de Identificación
Persona natural o sucesión ilíquida 2	Cédula de Ciudadanía 13	40670172

Lugar de expedición	28. País	29. Departamento	30. Ciudad/Municipio
COLOMBIA	169	Caquetá 18	Florencia 001

31. Primer apellido	32. Segundo apellido	33. Primer nombre	34. Otros nombres
SENEJOA	LIZCANO	YISETH	MELISSA

35. Razón social

36. Nombre comercial	37. Sigla

UBICACIÓN

38. País	39. Departamento	40. Ciudad/Municipio
COLOMBIA 169	Casanare 85	Yopal 001

41. Dirección principal
CR 26 15 A 10 CA BRR LOS HELECHOS

42. Correo electrónico msmedicinainterna@gmail.com

43. Código postal	44. Teléfono 1	45. Teléfono 2
580001	3187808966	3158006300

CLASIFICACIÓN

Actividad económica						Ocupación	
Actividad principal		Actividad secundaria		Otras actividades			
46. Código	47. Fecha inicio actividad	48. Código	49. Fecha inicio actividad	50. Código 1	2	51. Código	52. Número establecimientos
8621	2009/01/13					2221	

Responsabilidades, Calidades y Atributos

53. Código 5 1652

05- Impto. renta y compl. régimen ordinar

16- Obligación facturar por ingresos bienes

52 - Facturador electrónico

Usuarios aduaneros	Exportadores
54. Código	55. Forma / 56. Tipo / Servicio 1 2 3 / 57. Modo / 58. CPC

IMPORTANTE: Sin perjuicio de las actualizaciones a que haya lugar, la inscripción en el Registro Único Tributario -RUT-, tendrá vigencia indefinida y en consecuencia no se exigirá su renovación

Para uso exclusivo de la DIAN

59. Anexos SI [ ] NO [X] 60. No. de Folios: 0 61. Fecha 2023-01-24 / 09:03:05PM

La información suministrada a través del formulario oficial de inscripción, actualización, suspensión y cancelación del Registro Único Tributario (RUT), deberá ser exacta y veraz; en caso de constatar inexactitud en alguno de los datos suministrados se adelantarán los procedimientos administrativos sancionatorios o de suspensión, según el caso, Parágrafo del artículo 1.6.1.2.6 del Decreto 1625 del 2016. De igual manera al formalizar el trámite el usuario fue informado y acepta la política de tratamiento de datos ley 1581 de 2012.

Firma del solicitante:

Sin perjuicio de las verificaciones que la DIAN realice.

Firma autorizada:

984. Nombre SENEJOA LIZCANO YISETH MELISSA

985. Cargo CONTRIBUYENTE

COPIA CERTIFICADO DOCUMENTO SIN COSTO

Fecha generación documento PDF: 25-03-2026 08:25:27PM

Certificación
Bancaria

Miércoles, 20 de mayo de 2026

A quien le interese

Bancolombia S.A. se permite informar que YISETH MELISSA SENEJOA LIZCANO identificado(a) con CC 40670172, a la fecha de expedición de esta certificación, tiene con el Banco los siguientes productos:

Producto	No. Producto	Fecha Apertura aaaa-mm-dd	Estado	Saldo
Cuenta de ahorros	44653702296	2016-01-18	Activo	*****

***Importante:** Esta constancia solo hace referencia a los productos mencionados anteriormente.
*Si desea verificar la veracidad de esta información, puede comunicarse con la Sucursal Telefónica Bancolombia a los siguientes números: Medellín - Local: (57-4) 510 90 00 - Bogotá - Local: (57-1) 343 00 00 - Barranquilla - Local: (57-5) 361 88 88 - Cali - Local: (57-2) 554 05 05 Resto del país: 01800 09 12345.Sucursales telefónicas en el exterior: España(34) 900 995 717 - Estados Unidos(1) 1 866 379 97 14.

Catalina Cortés Uribe.
Gerente Servicios Contact Center & BPO.

Bancolombia

Bancolombia nunca solicitará sus datos personales o de sus productos bancarios mediante vínculos de correo electrónico. En caso de recibir alguno, repórtelo de inmediato a correosospechoso@bancolombia.com.co