INFORME DE ACTIVIDADES No. 1

CONTRATO INTERADMINISTRATIVO GGC No. 2074 de 2025

OBJETO:

Contrato interadministrativo suscrito entre MINISTERIO DE MINAS Y ENERGÍA – MME y la Electrificadora del Caquetá S.A. E.S.P. – ELECTROCAQUETÁ S.A. E.S.P. para <<*Administrar los recursos, gestionar y realizar el proyecto denominado* ***"IMPLEMENTACIÓN DE SOLUCIONES SOLARES FOTOVOLTAICAS SSFV EN EL MARCO DE LA ESTRATEGIA NACIONAL DE COMUNIDADES ENERGÉTICAS EN EL MUNICIPIO DE CURUMANI, DEPARTAMENTO DE CESAR"***>>

LUGAR EJECUCIÓN: CURUMANÍ - CESAR

PERIODO DE INFORME:
14 ENERO DE 2026 – 31 DE ENERO 2026.

VERSIÓN	FECHA	RAZÓN DE LA ACTUALIZACIÓN
V1.0	03/06/2026	Creación Informe Mensual No. 1 Contrato GGC No. 2074 de 2025

TABLA DE CONTENIDO

1. INTRODUCCIÓN 3
2. DESCRIPCIÓN DEL PROYECTO 3
3. ALCANCE DEL INFORME 3
4. ASPECTOS GENERALES 4
4.1 Contrato Interadministrativo GGC No. 2074 de 2025 4
4.2 Modificaciones al Contrato Interadministrativo 4
4.3 Garantías Contrato Interadministrativo 4
5. AVANCE CRONOGRAMA CONTRACTUAL 5
5.1 ETAPA 1 – ACTIVIDADES PREVIAS A LA CONTRATACIÓN Y CONTRATACIÓN 7
6. PROCESOS CONTRACTUALES 7
6.1 Contrato de Obra. 7
6.2 Contrato de Interventoría – CON26-17EC 8
7. GESTIÓN FINANCIERA 8
7.1 Contrato de Encargo Fiduciario 8
7.2 Informe Encargo Fiduciario 8
7.3 Balance Encargo Fiduciario 8
8. CONCLUSIONES Y RECOMENDACIONES 8

1. INTRODUCCIÓN

Este informe describe las actividades más relevantes que ha desarrollado el ELECTROCAQUETÁ S.A. E.S.P en cumplimiento de las obligaciones contraídas por la suscripción del Contrato Interadministrativo GGC No. 2074 de 2025 cuyo objeto es <<*Administrar los recursos, gestionar y realizar el proyecto denominado* ***"IMPLEMENTACIÓN DE SOLUCIONES SOLARES FOTOVOLTAICAS SSFV EN EL MARCO DE LA ESTRATEGIA NACIONAL DE COMUNIDADES ENERGÉTICAS EN EL MUNICIPIO DE CURUMANI, DEPARTAMENTO DE CESAR"***>>.

2. DESCRIPCIÓN DEL PROYECTO

El proyecto en ejecución se encuentra ubicado en el municipio de Curumaní en el Departamento del Cesar. En el municipio se implementarán 624 soluciones fotovoltaicas.

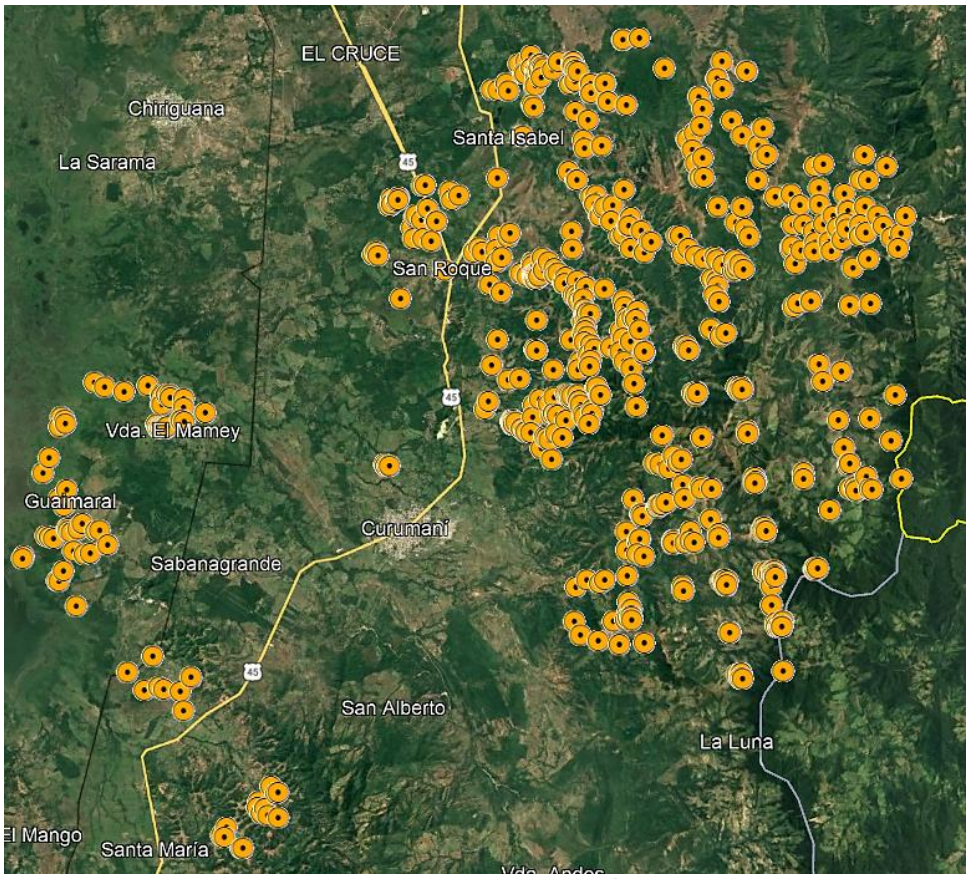

Imagen 1. Curumaní.

3. ALCANCE DEL INFORME

El presente informe se presenta con el fin de informar y notificar las actividades jurídicas, financieras, técnicas y demás actividades administrativas desarrolladas por ELECTROCAQUETÁ S.A. E.S.P, de conformidad con el Contrato Interadministrativo GGC No. 2074 de 2025.

4. ASPECTOS GENERALES

4.1 Contrato Interadministrativo GGC No. 2074 de 2025

Contrato	Contrato Interadministrativo GGC No. 2074 de 2025
Fecha de firma	10 de diciembre de 2025
Contratante	Ministerio de Minas y Energía
Contratista	Electrificadora del Caquetá S.A E.S.P - ELECTROCAQUETÁ S.A. E.S.P NIT. 891.190.127-3
Objeto	Administrar los recursos, gestionar y realizar el proyecto denominado "IMPLEMENTACIÓN DE SOLUCIONES SOLARES FOTOVOLTAICAS SSFV EN EL MARCO DE LA ESTRATEGIA NACIONAL DE COMUNIDADES ENERGÉTICAS EN EL MUNICIPIO DE CURUMANI, DEPARTAMENTO DE CESAR"
Valor inicial	DIECIOCHO MIL CIENTO CATORCE MILLONES SEISCIENTOS SESENTA Y UN MIL CINCO PESOS M/CTE ($18.114.661.005,00)
Fecha de Acta de Inicio	14 de enero de 2026
Fecha de inicio	14 de enero de 2026
Plazo inicial de ejecución	31 de JULIO DE 2026

4.2 Modificaciones al Contrato Interadministrativo

Al cierre del presente informe no se han generado modificaciones contractuales en el contrato interadministrativo.

4.3 Garantías Contrato Interadministrativo

Teniendo en cuenta la **CLÁSULA DÉCIMA NOVENA – GARANTÍAS DEL CONTRATISTA,** del contrato interadministrativo GGC No. 2074 de 2025:

El día 10 de diciembre de 2025, se expide la póliza de cumplimiento No. CHU-100062701 – **Anexo 0**, con Seguros del Estado S.A. Según **firma del contrato**.

AMPAROS	VIGENCIA	VALOR
CUMPLIMIENTO	DESDE 10/12/2025 HASTA 31/01/2029	$ 3.622.932.201,00
PRESTACIONES SOCIALES	DESDE 10/12/2025 HASTA 31/07/2029	$ 905.733.050,25
CALIDAD DEL SERVICIO	DESDE 10/12/2025 HASTA 31/07/2027	$ 3.622.932.201,00
TOTAL		**$ 8.151.597.452,25**

Las Pólizas fueron actualizadas en la plataforma SECOP II de acuerdo con las garantías solicitadas en la ejecución del contrato.

5. AVANCE CRONOGRAMA CONTRACTUAL

Durante el presente informe, se adelantan actividades de Etapa 1 del cronograma interadministrativo.

CRONOGRAMA						
CONTRATO INTERADMINISTRATIVO No. GGC-2074-2025						
ITEM	**DESCRIPCIÓN**	**FECHA DE INICIO**	**TIEMPO (DIAS)**	**FECHA FINAL**	**%**	**Documento soporte**
1	**Etapa 1 - Actividades previas a la contratación y contratación**	**21/12/2025**	**85**	**15/03/2026**	**20%**	**Entregable**
1,1	Firma de Acta de Inicio con Ministerio de Minas y Energía	21/12/2025	25	14/01/2026	1%	Acta de Inicio Firmada
1,2	Suscripción del contrato de encargo fiduciario	21/12/2025	10	30/12/2025	5%	Entrega Contrato Encargo Fiduciario
1,3	Incorporación de los recursos al presupuesto de la entidad	21/12/2025	10	30/12/2025	1%	Certificación
1,4	Elaboración y publicación de pliegos invitación, términos de referencia o documento equivalente, para la contratación de los Contratos derivados de obra e Interventoría.	30/12/2025	37	4/02/2026	5%	Términos de referencia y soporte de publicación en página Web
1,5	Recibo, evaluación y adjudicación de ofertas	5/02/2026	10	14/02/2026	2%	Actas de evaluación de comité evaluador
1,6	Firma de contratos y suscripción de Acta de inicio	15/02/2026	13	27/02/2026	2%	Contrato de Interventoría y su respectiva Acta de inicio
1,7	Cronograma del contratista de Obra. Aprobado por interventoría y avalado por ELECTROCAQUETÁ S.A. E.S.P.	28/02/2026	15	14/03/2026	1%	Cronograma de contratista de obra
1,8	Verificación de ingeniería de detalle aprobada por el interventor y el listado de usuarios y/o comunidades energéticas	28/02/2026	15	14/03/2026	2%	Informe de ajustes técnicos
1,9	Firma Acta de terminación de las Actividades previas a la contratación y contratación, entre ELECTROCAQUETA S.A. E.S.P., SU CONTRATISTA DERIVADO, EL INTERVENTOR Y EL MME	15/03/2026	1	15/03/2026	1%	Acta firmada
2	**Etapa 2 - Ejecución de Recursos, Supervisión, Plan de Gestión y Formación Social de la comunidad energética, y Entrega Integral de la Infraestructura**	**16/03/2026**	**125**	**19/07/2026**	**70%**	**Entregable**
2,1	Verificación de listado de Comunidades Energéticas y usuarios asociados beneficiarios del proyecto	16/03/2026	12	27/03/2026	5%	Informe con soportes y Acta de Verificación
2,2	Entrega y aprobación de replanteo	16/03/2026	12	27/03/2026	5%	Informe de replanteo
2,3	Instalación de dos (2) vallas informativas	16/03/2026	30	14/04/2026	1%	Registro fotográfico

CRONOGRAMA						
CONTRATO INTERADMINISTRATIVO No. GGC-2074-2025						
ITEM	**DESCRIPCIÓN**	**FECHA DE INICIO**	**TIEMPO (DIAS)**	**FECHA FINAL**	**%**	**Documento soporte**
2,4	Compra de los equipos y materiales eléctricos y civiles y transporte a bodega	16/03/2026	15	30/03/2026	5%	Informes y órdenes de compra
2,5	Avance de obra al 10%	28/03/2026	20	16/04/2026	5%	Informe y Acta de recibo parcial - Certificación
2,6	Avance de obra al 60%	28/03/2026	80	15/06/2026	20%	Informe y Acta de recibo parcial - Certificación
2,7	Acta de recibo final de obras 100%	28/03/2026	94	29/06/2026	14%	Acta de Recibo final terminación / Inventario de equipos
2,8	Capacitación a las Comunidades Energéticas y sus usuarios asociados, en el marco de la Escuela TEJ	28/03/2026	90	25/06/2026	5%	Informes mensuales
2,9	Acta de recibo y entrega final entre el administrador, contratista de obra e interventoría	30/06/2026	10	9/07/2026	5%	Actas de recibo entre contratista de interventoría y obra
2,10	Acta de recibo y entrega de la infraestructura energizada, suscrita entre el CONTRATISTA, INTERVENTOR, CONTRATISTA DERIVADO DE IMPLEMENTACIÓN, SUPERVISOR DEL MINISTERIO Y COMUNIDAD ENERGÉTICA.	10/07/2026	10	19/07/2026	5%	Actas de recibo suscritas entre el MME, ELECTROCAQUETÁ S.A. E.S.P., contratista de obra e interventoría.
3	**Etapa 3 - Actividades de Cierre**	**19/07/2026**	**12**	**31/07/2026**	**10%**	**Entregable**
3,1	Suscribir acta de liquidación contrato derivado de obra	19/07/2026	5	23/07/2026	1%	Acta de liquidación firmada por CONTRATISTA DERIVADO y ELECTROCAQUETÁ S.A. E.S.P. con Vo.Bo de la Interventoría
3,2	Suscribir acta de liquidación contrato de Interventoría	23/07/2026	5	27/07/2026	1%	Acta de liquidación firmada por la INTERVENTORÍA y ELECTROCAQUETÁ S.A. E.S.P.
3,3	Reintegro de recursos no ejecutados y rendimientos financieros, cierre y liquidación del Encargo Fiduciario	23/07/2026	8	30/07/2026	2%	Acta de terminación de contrato de encargo fiduciario
3,4	Presentación informe final y documentación soporte por parte de ELECTROCAQUETA S.A E.S.P.	19/07/2026	11	29/07/2026	4%	Informe final y soportes
3,5	Presentar el proyecto del Acta de Liquidación con los respectivos soportes solicitados por el MME, para la liquidación del contrato interadministrativo.	19/07/2026	13	31/07/2026	2%	Acta de liquidación

5.1 ETAPA 1 – ACTIVIDADES PREVIAS A LA CONTRATACIÓN Y CONTRATACIÓN

✓ **Item 1.1 - Firma de Acta de Inicio con Ministerio de Minas y Energía**

El día 14 de enero de 2026 se suscribió Acta de Inicio entre ELECTROCAQUETÁ S.A. E.S.P y el MINISTERIO DE MINAS Y ENERGÍA del CONTRATO INTERADMINISTRATIVO GGC No. 2074 de 2025.

✓ **Item 1.2 – Suscripción Encargo fiduciario**

Se suscribió Contrato de Encargo fiduciario irrevocable de administración y pagos celebrado entre la Electrificadora del Caquetá S.A. E.S.P. y Fiduciaria de Occidente S.A.

✓ **Item 1.3 – Incorporación de los recursos al presupuesto de la entidad**

La junta directiva de ELECTROCAQUETÁ S.A. E.S.P; aprobó la incorporación de recursos al presupuesto de la entidad y la vigencia fiscal 2025 mediante certificado 247525 de 20 de noviembre de 2025.

✓ **Item 1.4 - Elaboración y publicación de pliegos invitación, términos de referencia o documento equivalente, para la contratación de los Contratos derivados de obra e Interventoría.**

De acuerdo a las estructuraciones de contratación de ELECTROCAQUETÁ S.A. E.S.P; se elaboraron los términos de referencia de contratos derivados y se hizo su respectiva publicación en plataforma web de ELECTROCAQUETÁ S.A. E.S.P.

✓ **Item 1.5 – Recibo, evaluación y adjudicación de ofertas**

Mediante Acta de Evaluación No. 004 del 2026, con fecha 22-01-2026, el Comité Evaluador recomendó no Adjudicar el contrato de obra.

Mediante Acta de Evaluación No. 005 del 2026, con fecha 22-01-2026, el Comité Evaluador recomendó Adjudicar el contrato de Prestación de Servicios de Administración externa (Interventoría).

6. PROCESOS CONTRACTUALES

6.1 Contrato de Obra.

En proceso de Solicitud Pública y/o subscripción de contrato de obra, dado el resultado recomendado por el Comité Evaluador de Ofertas, que recomendó no Adjudicar el contrato de obra.

6.2 Contrato de Interventoría – CON26-17EC

En proceso de Solicitud Pública y/o subscripción de contrato de Prestación de Servicios de Administración externa (Interventoría).

7. GESTIÓN FINANCIERA

7.1 Contrato de Encargo Fiduciario

Para la administración de los recursos del Contrato Interadministrativo GGC 2074 de 2025 el día 30 de Diciembre de 2025 se suscribió Contrato de Encargo Fiduciario con la Fiduciaria Bogotá S.A. registrado ante la Superintendencia Financiera con número de contrato asignado 3-1-9753, y se dio apertura a las cuentas de ahorro No. 256-17733-8 y No. 256-17742-9 Banco de Occidente. *(Anexo 7.1.).*

7.2 Informe Encargo Fiduciario

El 06 de febrero de 2026 se recibe el informe mensual correspondiente al mes de enero de 2026 del Encardo Fiduciario (Anexo 7.2).

7.3 Balance Encargo Fiduciario

El día 06 de febrero de 2026, se reciben con el informe el reporte de ingresos, ante lo cual no hay movimiento con motivo a pagos correspondientes del contrato interadministrativo. *(Anexo 7.3)*

8. CONCLUSIONES Y RECOMENDACIONES

- Realizar todas las acciones correspondientes para garantizar la publicación y la participación de oferentes en las solicitudes públicas de oferta que permitan lograr la contratación idónea del proyecto.