ALCALDÍA MUNICIPAL DE ENTRERRÍOS

DEPARTAMENTO DE ANTIOQUIA
MUNICIPIO DE ENTRERRIOS
Nit: 890.982.068
PRESUPUESTO 2026

COMPROBANTE DE EGRESO CE Nº 00819

Documentos Asignados

Num Doc.	Fecha Doc.
00843	05/06/2026

Fecha de Expedición: 05/06/2026

Documento de Identidad	1.037.667.323
Nombre del Beneficiario	VALENTINA AYALA GARZON

Concepto de este Egreso

PRESTACIÓN DE SERVICIOS TÉCNICOS DE APOYO A LA GESTIÓN EN LA EJECUCIÓN Y CONSOLIDACIÓN DE LA LÍNEA ESTRATÉGICA DE EDUCACIÓN PARA LA VIDA EN EL MARCO DEL CONVENIO CT-2024-001336 ALIANZAS PARA EL DESARROLLO SUSCRITO CON EPM, COMO ARTISTA FORMADOR EN EL ÁREA DE ARTES PLÁSTICAS. SEGÚN ACTA DE PAGO Y CUENTA DE COBRO 04 DE 2026.

69AC29B5E3B1AD6E0196AA5AE2207988

Rubro		Descripción	Valor Rubro
2.3.2.02.02.009	**SERVICIOS PARA LA COMUNIDAD, SOCIALES Y PERSONALES**		**2.933.333,00**
CCPET01 - CPC V2.1 AC	92911	Servicios de educación artistica y cultural	2.933.333,00
CCPET02 - UNIDAD EJECUTORA	16.0	ENTIDADES TERRITORIALES - ADMINISTRACION CENTRAL	2.933.333,00
CCPET05 - FUENTES DE FINANCIACIÓN	1.2.3.1.19	ESTAMPILLAS	880.000,00
	1.2.3.3.04	OTRAS TRANSFERENCIAS CORRIENTES DE OTRAS ENTIDADES CON DESTINACION ESPECIFICA LEGAL DEL GOBIERNO GENERAL	2.053.333,00
CCPET80 - LÍNEA ESTRATÉGICA	LE2	Desarrollo social y humano	2.933.333,00
CCPET81 - PRODUCTO DE INVERSIÓN	3301051	Servicio de educacion informal al sector artistico y cultural CULTURA promocion y acceso efectivo a procesos culturales y artisticos	2.933.333,00
CCPET83 - ATRIBUTO EJECUCIÓN CON / SIN SITUACIÓN DE FONDOS	C	Con Situación de Fondos	2.933.333,00
CCPET03 - CLASIFICADOR PROGRAMÁTICO DE LA INVERSIÓN PÚBLICA	2024052640009	Implementación del programa Entrerríos Seguro en Arte y Cultura: Despertando Pasiones, Desatando Creatividad para la vigencia 2024-2027	2.053.333,00
	202500000008781	No registra	880.000,00
CCPET84 - ATRIBUTO DESTINACIÓN DE LA RENTA	1202100104	LEY|397|07-08-1997|60% - Estampilla pro cultura - Inversión en el sector (Cultura)	880.000,00
	120221	Cofinanciación	2.053.333,00
CCPETVGFT - AUXILIAR DETALLE DE VIGENCIAS FUTURAS	VF2025006	PROYECTO EPM ALIANZAS PARA EL DESARROLLO 2024-2027	2.053.333,00
CCPETCOF - AUXILIAR DE TRANSFERENCIAS Y/O COFINANCIACIONES	TCR2025003	CONVENIO CT 2024-001336 - EPM - ALIANZAS PARA EL DESARROLLO 2024-2027	2.053.333,00
CCPET85 - INDICADOR DE INVERSIÓN	2.3	Código de inversión	2.933.333,00

Total de la Presente Orden	Total Retenciones	Total a Pagar
2.933.333,00	29.333,00	2.904.000,00

Valor en letras:

DOS MILLONES NOVECIENTOS CUATRO MIL PESOS M/L xxxxxxxxxxxxxxxxxxxxxxxxxxx

ALCALDIA MUNICIPAL
DE ENTRERRÍOS

DEPARTAMENTO DE ANTIOQUIA
MUNICIPIO DE ENTRERRIOS
Nit: 890.982.068
PRESUPUESTO 2026

Detalle de Movimiento de Bancos y Caja

	Código	Detalle	Documento	Valor
Fondos	1.2.1.0.00	INGRESOS CORRIENTES DE LIBRE DESTINACION		28.306,34
Fondos	1.2.3.1.14	SOBRETASA BOMBERIL		2.053.333,00
Fondos	1.2.3.4.02	FONDO DE CONSERVACION Y PROTECCION DE LOS RECURSOS HIDRICOS		293,33
BANCOLOMBIA	53700000171	ESTAMPILLA PROCULTURA	VALEAYA819	871.200,10
BANCOLOMBIA	53700000472	CONV AGENDA SOCIOECO EPM-ENTRERRIOS 20202	819VALEAYA	2.032.799,90
INGRESOS CORRIENTES DE DESTINACION ESPECIFICA POR ACTO ADMINISTRATIVO	1.2.2.0.00.01	FONDO DE GESTIÓN Y PREVENCIÓN DEL RIESGO Y DE DESASTRES		293,33
INGRESOS CORRIENTES DE DESTINACION ESPECIFICA POR ACTO ADMINISTRATIVO	1.2.2.0.00.02	FONDO DE CONTINGENCIAS		146,67
ESTAMPILLAS	1.2.3.1.19.01	ESTAMPILLA PRO CULTURA		880.000,00
INGRESOS CORRIENTES DE DESTINACION ESPECIFICA POR ACTO ADMINISTRATIVO	1.2.2.0.00.03	APORTE PROVINCIA ADMINISTRATIVA Y DE PLANIFICACION - PAP		293,33

Retenciones

Descripción	%	Valor
RETE ICA	1,00	29.333,00

Alcalde Municipal

Secretario(a) de Hacienda

ALCALDIA MUNICIPAL
DE ENTRERRÍOS

DEPARTAMENTO DE ANTIOQUIA
MUNICIPIO DE ENTRERRIOS
Nit: 890.982.068
PRESUPUESTO 2026

ORDEN DE PAGO

OP Nº 00843

COMPROMISOS ASIGNADOS

Documentos Asignados

Num Doc.	Fecha Doc.
00119	29/01/2026

Fecha de Expedición: 05/06/2026

Documento de Identidad	1.037.667.323
Nombre del Beneficiario	VALENTINA AYALA GARZON

Por Concepto de:

A5CC17AA93096293A8D0F3AFAFD5B76A

PRESTACIÓN DE SERVICIOS TÉCNICOS DE APOYO A LA GESTIÓN EN LA EJECUCIÓN Y CONSOLIDACIÓN DE LA LÍNEA ESTRATÉGICA DE EDUCACIÓN PARA LA VIDA EN EL MARCO DEL CONVENIO CT-2024-001336 ALIANZAS PARA EL DESARROLLO SUSCRITO CON EPM, COMO ARTISTA FORMADOR EN EL ÁREA DE ARTES PLÁSTICAS. SEGÚN ACTA DE PAGO Y CUENTA DE COBRO 04 DE 2026.

Rubro		Descripción	Valor Rubro
2.3.2.02.02.009	**SERVICIOS PARA LA COMUNIDAD, SOCIALES Y PERSONALES**		**2.933.333,00**
CCPET01 - CPC V2.1 AC	92911	Servicios de educación artística y cultural	2.933.333,00
CCPET02 - UNIDAD EJECUTORA	16.0	ENTIDADES TERRITORIALES - ADMINISTRACION CENTRAL	2.933.333,00
CCPET05 - FUENTES DE FINANCIACIÓN	1.2.3.1.19	ESTAMPILLAS	880.000,00
	1.2.3.3.04	OTRAS TRANSFERENCIAS CORRIENTES DE OTRAS ENTIDADES CON DESTINACION ESPECIFICA LEGAL DEL GOBIERNO GENERAL	2.053.333,00
CCPET80 - LÍNEA ESTRATÉGICA	LE2	Desarrollo social y humano	2.933.333,00
CCPET81 - PRODUCTO DE INVERSIÓN	3301051	Servicio de educacion informal al sector artistico y cultural CULTURA promocion y acceso efectivo a procesos culturales y artisticos	2.933.333,00
CCPET83 - ATRIBUTO EJECUCIÓN CON / SIN SITUACIÓN DE FONDOS	C	Con Situación de Fondos	2.933.333,00
CCPET03 - CLASIFICADOR PROGRAMÁTICO DE LA INVERSIÓN PÚBLICA	2024052640009	Implementación del programa Entrerríos Seguro en Arte y Cultura: Despertando Pasiones, Desatando Creatividad para la vigencia 2024-2027	2.053.333,00
	202500000008781	No registra	880.000,00
CCPET84 - ATRIBUTO DESTINACIÓN DE LA RENTA	1202100104	LEY|397|07-08-1997|60% - Estampilla pro cultura - Inversión en el sector (Cultura)	880.000,00
	120221	Cofinanciación	2.053.333,00
CCPETVGFT - AUXILIAR DETALLE DE VIGENCIAS FUTURAS	VF2025006	PROYECTO EPM ALIANZAS PARA EL DESARROLLO 2024-2027	2.053.333,00
CCPETCOF - AUXILIAR DE TRANSFERENCIAS Y/O COFINANCIACIONES	TCR2025003	CONVENIO CT 2024-001336 - EPM - ALIANZAS PARA EL DESARROLLO 2024-2027	2.053.333,00
CCPET85 - INDICADOR DE INVERSIÓN	2.3	Código de inversión	2.933.333,00

Valor en letras:

DOS MILLONES NOVECIENTOS TREINTA Y TRES MIL TRESCIENTOS TREINTA Y TRES PESOS M/L xxxxxxxxxxxxxxxx

ALCALDÍA MUNICIPAL
DE ENTRERRÍOS

DEPARTAMENTO DE ANTIOQUIA
MUNICIPIO DE ENTRERRIOS
Nit: 890.982.068
PRESUPUESTO 2026

Retenciones		
Descripción	**%**	**Valor**
RETE ICA	1,00	29.333,00

Total de la Presente Orden	Total Retenciones	Total a Pagar
2.933.333,00	29.333,00	2.904.000,00

Alcalde Municipal

Secretario(a) de Hacienda

Bancolombia

NIT. 890.903.938-8

Empresa: MPIO DE ENTRERRIOS-COOMUNICIPIOS
NIT: 890982068
Tipo de pago: PAGO A PROVEEDORES

Nombre del pago: 890982068
Secuencia: c
Número de cuenta a debitar: 53719956700

Fecha: 11-06-2026 **Hora:** 09:09:32
Fecha de Generación: 11-06-2026

Fecha de envío del pago: 10-06-2026
Fecha para Procesar el pago: 10-06-2026

Impreso por: MPIO DE ENTRERR

Total Registros del Lote: 3	**Registros Procesados:** 3	**Registros Rechazados:** 0	**Registros Pendientes:** 0
Valor Total del Pago: $6,098,400.00	**Valor Registros Procesados:** $6,098,400.00	**Valor Registros Rechazados:** $0.00	**Valor Registros Pendientes:** $0.00

NÚMERO DE CUENTA	TIPO DE CUENTA	DOCUMENTO BENEFICIARIO	NOMBRE BENEFICIARIO	VALOR	ENTIDAD	ESTADO	FECHA APLICACIÓN
00000000154082630	Ahorros	1128459035	nelson augusto gar	2,032,800.00	BANCO DE BOGOTA	PAGO EXITOSO Y ABONADO EN CUENTA DE OTRO BANCO	10-06-2026
00000000079793358	Ahorros	1037667323	valentina ayala	2,032,800.00	NU	PAGO EXITOSO Y ABONADO EN CUENTA DE OTRO BANCO	10-06-2026
37769925598	Ahorros	1038359193	juan ernesto arias	2,032,800.00	BANCOLOMBIA	PAGO EXITOSO Y ABONADO EN CUENTA BANCOLOMBIA	10-06-2026

Bancolombia

Sucursal Virtual Negocios

Transferencia a productos Bancolombia

Miércoles, 08 de julio de 2026, 7:40:27 a.m.
MPIO DE ENTRERRIOS-COOMUNICIPIOS
NIT: 890982068

Transacción exitosa

Comprobante No. 5401

Fecha de la transferencia
07 Jul 2026 - 2:54:01 p.m.

Banco
Bancolombia

Tipo de producto origen
Cuenta de ahorros

Producto origen
***0472**

Tipo de producto destino
Cuenta corriente

Producto destino
537 - 199567 - 00

Valor
COP $ 2.032.800,00

Costo
COP $ 0,00

Información de referencia
472

VIGILADO SUPERINTENDENCIA FINANCIERA DE COLOMBIA

Dirección IP 45.175.139.226

Bancolombia

NIT. 890.903.938-8

Empresa: MPIO DE ENTRERRIOS-COOMUNICIPIOS
NIT: 890982068
Tipo de pago: PAGO A PROVEEDORES

Nombre del pago: 890982068
Secuencia: A
Número de cuenta a debitar: 53700000171

Fecha: 10-06-2026 **Hora:** 10:22:23
Fecha de Generación: 10-06-2026

Fecha de envío del pago: 05-06-2026
Fecha para Procesar el pago: 05-06-2026

Impreso por: MPIO DE ENTRERR

Total Registros del Lote: 4	**Registros Procesados:** 4	**Registros Rechazados:** 0	**Registros Pendientes:** 0
Valor Total del Pago: $8,171,988.00	**Valor Registros Procesados:** $8,171,988.00	Valor **Registros Rechazados:** $0.00	Valor **Registros Pendientes:** $0.00

NÚMERO DE CUENTA	TIPO DE CUENTA	DOCUMENTO BENEFICIARIO	NOMBRE BENEFICIARIO	VALOR	ENTIDAD	ESTADO	FECHA APLICACIÓN
00000000154082630	Ahorros	1128459035	nelson augusto gar	871,200.00	BANCO DE BOGOTA	PAGO EXITOSO Y ABONADO EN CUENTA DE OTRO BANCO	05-06-2026
00000000079793358	Ahorros	1037667323	valentina ayala	871,200.00	NU	PAGO EXITOSO Y ABONADO EN CUENTA DE OTRO BANCO	05-06-2026
25377722038	Ahorros	1020456434	diego sierra londo	3,214,794.00	BANCOLOMBIA	PAGO EXITOSO Y ABONADO EN CUENTA BANCOLOMBIA	05-06-2026
10362623523	Ahorros	71905228	norman augusto mes	3,214,794.00	BANCOLOMBIA	PAGO EXITOSO Y ABONADO EN CUENTA BANCOLOMBIA	05-06-2026

Alcaldía de Envigado	**ACTA DE SUPERVISIÓN Y PAGO**	**CÓDIGO: F-SG-012**
		VERSIÓN: 05
		FECHA: 24/08/2022

ACTA No. 04
PERÍODO DEL INFORME: Del 01 al 31 de mayo 2026

SEGUIMIENTO ADMINISTRATIVO INFORMACIÓN GENERAL DEL CONTRATO/CONVENIO			
Número Contrato/Convenio:	CD-071-2026	**Certificado Disponibilidad Presupuestal CDP**	00107
		Certificado de Registro y Compromiso Presupuestal	00119
Rubro Presupuestal	2.3.2.02.02.009 servicios para la comunidad, sociales y personales.		
Objeto del Contrato/Convenio:	Prestación de servicios técnicos de apoyo a la gestión en la ejecución y consolidación de la línea estratégica de Educación para la vida en el marco del Convenio CT-2024-001336 Alianzas para el Desarrollo suscrito con EPM, como artista formador en el área de artes plásticas		
Valor del Contrato/Convenio:	Treinta Millones Ochocientos Mil Pesos ($30.800.000)		
Duración del Contrato/Convenio:	Trescientos Quince (315) días		
Fecha de Suscripción	28/01/2026		
Fecha de Inicio	30/01/2026		
Valor adición/reducción	$0		
Adición o prórroga (tiempo)	No aplica		
Fecha de Terminación	14/12/2026		
RESPONSABLES			
Supervisor/Interventor	Carmen Cecilia Ruiz Agudelo		
Contratista	Valentina Ayala Garzón		

SEGUIMIENTO TÉCNICO VERIFICACIÓN DEL CUMPLIMIENTO DE LOS COMPROMISOS CONTRACTUALES		
Obligación contractual (Según contrato o convenio)	**Actividad**	**Evidencia (Referenciar anexos si aplica)**

	ACTA DE SUPERVISIÓN Y PAGO	CÓDIGO: F-SG-012
		VERSIÓN: 05
		FECHA: 24/08/2022

SEGUIMIENTO TÉCNICO VERIFICACIÓN DEL CUMPLIMIENTO DE LOS COMPROMISOS CONTRACTUALES		
1. Promover y fomentar el arte y la cultura en los niños y jóvenes en el municipio de Entrerríos, conforme a los lineamientos suscritos en el proyecto de alianzas para el desarrollo, del Convenio Interadministrativo CT-2024-001336 entre EPM (Empresas Públicas de Medellín) y el Municipio de Entrerríos.	De acuerdo al informe suministrado por la contratista y según las evidencias que se ven los documentos y de manera tangible, la maestra cumple a cabalidad con este objetivo.	Las actividades referenciadas en esta acta son las que el contratista registró en el informe de actividades para el pago del mes de mayo y que, junto con el archivo de evidencias fotográficas y planillas de asistencia, hacen parte integral de la supervisión, evidenciando el cumplimiento del objeto contractual.
2. Elaborar el plan de estudio y de trabajo, así como el cronograma anual de clases y la proyección de las diferentes actividades de formación en música a realizar en los Centros Educativos Rurales.	La contratista ha sido oportuna y diligente para con esta actividad, la cual ha venido desarrollando mes a mes y de acuerdo a los lineamientos del convenio, por tanto, es otra actividad cumplida.	
3. Aportar material didáctico y/o repertorio que se requiera para las clases en cada Centro Educativo Rural, elaborando las adaptaciones, arreglos y composiciones para el adecuado desarrollo del proceso de formación en música.	Esta actividad se cumple a cabalidad teniendo en cuenta que es una necesidad en desarrollo del trabajo llevado a cabo por la contratista al frente de sus agrupaciones.	
4. Realizar talleres de formación en música, dirigidas a los niños y niñas de los Centros Educativos Rurales.	Esta es una actividad que se cumple a cabalidad, y que ya viene dando frutos gracias a la constancia y la disciplina de la docente en sus visitas a las escuelas beneficiarias del convenio.	
5. Apoyar la ejecución del plan de acción propuesto por el comité técnico para el desarrollo de los procesos de formación en música en los Centros Educativos Rurales.	La contratista ha encajado bien en esta forma de planificación que propone el convenio, por tanto, ha cumplido con esta actividad en buena medida y ha ido mostrando sus realizaciones para con esta actividad.	
6. Promover el desarrollo humano integral de los niños, niñas y adolescentes y el desarrollo del liderazgo y habilidades para la vida a través de la música.	La contratista cumple a cabalidad con este importante aspecto, aprovecha todo su potencial artístico para ponerlo al servicio de los beneficiarios, destacando sus condiciones humanas y conocimientos técnicos y pedagógicos de la música.	

Alcaldía de Entrerríos	**ACTA DE SUPERVISIÓN Y PAGO**	**CÓDIGO: F-SG-012**
		VERSIÓN: 05
		FECHA: 24/08/2022

SEGUIMIENTO TÉCNICO VERIFICACIÓN DEL CUMPLIMIENTO DE LOS COMPROMISOS CONTRACTUALES			
7. Las demás actividades que sean inherentes al desarrollo del objeto contractual y que sean requeridas por la supervisión.	La contratista ha sido muy dispuesta al acompañamiento y realización de las múltiples actividades que se llevan a cabo en la Secretaría de Educación y Cultura, apoyando en gran medida el trabajo de todas las áreas.		
Base de Cotización a la Seguridad Social (EPS, Pensión y ARL) 40% de los honorarios mensuales del contratista.	$ 1.750.905		
Valor Pagado Seguridad Social	$ 544.300	**Mes Cotizado**	Abril / 2026

Estado de avance del objeto contractual (%).	38.41 %
Observaciones	Se autoriza el pago acordado en el contrato, teniendo en cuenta que en el momento se está cumpliendo con el objeto contractual.

COMPROMISOS ADQUIRIDOS		
Compromiso	**Fecha de Entrega**	**Responsable**
Dar cumplimiento a las obligaciones contractuales existentes en el contrato	Durante el tiempo de ejecución del contrato.	Valentina Ayala Garzón

SEGUIMIENTO FINANCIERO		
Descripción	**Valor**	**Saldo en el Contrato**
Valor inicial	$ 30.800.000	$ 30.800.000
Anticipo	$ 0	$ 30.800.000
Acta de Pago No 1	$ 3.031.111	$ 27.768.889
Acta de Pago No 2	$ 2.933.333	$ 24.835.556
Acta de Pago No 3	$ 2.933.333	$ 21.902.223
Acta de Pago No 4	$ 2.933.333	$ 18.968.890

DE ACUERDO AL SEGUIMIENTO REALIZADO SE ACUERDA
Pagar al Contratista la suma de DOS MILLONES NOVECIENTOS TREINTA Y TRES MIL TRESCIENTOS TREINTA Y TRES PESOS M/C ($2.933.333) correspondientes al Acta de Pago No. 04, según tabla adjunta a la presente acta.

En caso de tratarse de un contrato de Obra Pública, debe diligenciarse además el siguiente cuadro.

CORTE DE OBRA DEL CONTRATO DE OBRA PUBLICA							
Item	Descripción de la actividad	Unidad	Cantidad contractual	Cantidad adicional	Cantidad extra	Valor Unitario	Valor. Total
1.							
2.							
				SUBTOTAL			
				AIU		____ %	
				TOTAL A PAGAR			

Se firma la presente acta en virtud de que las actividades efectuadas como parte de las obligaciones contempladas en el contrato fueron recibidas a entera satisfacción por parte del Supervisor.

Para constancia de lo anterior, firman la presente acta los que en ella intervinieron el día 02 de junio de 2026.

Carmen C

CARMEN CECILIA RUIZ AGUDELO
Secretaria de Educación y Cultura
Supervisora

Informe de actividades N°	04			
Fecha de presentación del Informe:	31/05/2026			
Periodo de Seguimiento	Del:	01/05/2026	Hasta:	31/05/2026

Información general del contrato

CONTRATO X	NÚMERO:	CD-071-2026		
CONVENIO ___	FECHA:	DD: 29	MM: 01	AAAA: 2026
OBJETO: PRESTACIÓN DE SERVICIOS TÉCNICOS DE APOYO A LA GESTIÓN EN LA EJECUCIÓN Y CONSOLIDACIÓN DE LA LÍNEA ESTRATÉGICA DE EDUCACIÓN PARA LA VIDA EN EL MARCO DEL CONVENIO CT-2024-001336 ALIANZAS PARA EL DESARROLLO SUSCRITO CON EPM, COMO ARTISTA FORMADOR EN ÁREAS ARTÍSTICAS.				

CONTRATISTA	NOMBRE:	Valentina Ayala Garzon
	CC	1037677323
VALOR [$]:	INICIAL	$
	ADICIONES	$0
PLAZO:	INICIAL	315
	PRORROGAS	N/A

SUPERVISOR	NOMBRE:	Carmen Cecilia Ruiz Agudelo
	CARGO:	Secretario de educación y cultura

Alcance Del Contrato (funciones de cada contratista)	**Actividades Realizadas**
1. Promover y fomentar el arte y la cultura en los niños y jóvenes en el municipio de Entrerríos, conforme a los lineamientos suscritos en el proyecto de alianzas para el desarrollo, del Convenio Interadministrativo CT-2024-001336 entre EPM (Empresas Públicas de Medellín) y el Municipio de Entrerríos.	Durante este mes se dio continuidad a los encuentros formativos con los estudiantes de las veredas Brisas, Pío XII, Tesorero y El Filo, fortaleciendo el proceso de habilidades para la vida a través del arte y la música. Se continuó trabajando la habilidad de toma de decisiones para el bienestar, promoviendo en los niños, niñas y jóvenes la reflexión sobre la importancia de elegir de manera responsable y consciente en diferentes situaciones de su vida cotidiana. Para el desarrollo de las actividades se utilizaron estrategias artísticas, musicales y participativas,

	permitiendo que los estudiantes se vincularan activamente al proceso. A través de ejercicios prácticos, canciones, dinámicas grupales y materiales de apoyo, se buscó facilitar la comprensión del tema y fortalecer la participación, la escucha, la expresión y el trabajo en equipo.
2. Elaborar el plan de estudio y de trabajo, así como el cronograma anual de clases y la proyección de las diferentes actividades de formación en música a realizar en los Centros Educativos Rurales.	Durante este mes se continuó con la organización del cronograma y la planeación de las actividades, teniendo en cuenta las características de cada vereda, la distribución de los estudiantes y la forma en que cada grupo ha venido asimilando los contenidos. La planeación se ajustó según las necesidades de los grupos, buscando que las actividades fueran claras, participativas y acordes al proceso de habilidades para la vida.
3. Aportar material el didáctico y/o repertorio que se requiera para las clases en cada Centro Educativo Rural, elaborando las adaptaciones, arreglos y composiciones para el adecuado desarrollo del proceso de formación en música.	Para el desarrollo de las actividades se utilizaron diferentes materiales didácticos y de apoyo que facilitaron la participación de los estudiantes. Teniendo en cuenta que, en algunas sedes educativas, como Pío XII, El Filo y Brisas, no se cuenta con instrumentos musicales suficientes, se promovió la elaboración de instrumentos reciclables, como tambores y maracas. Esta estrategia permitió acercar a los estudiantes de manera práctica a las canciones trabajadas, fortalecer el ritmo, la escucha y la participación, además de ampliar su conocimiento sobre otros instrumentos musicales.
4. Realizar talleres de formación en música, dirigidas a los niños y niñas de los Centros Educativos Rurales.	Durante este mes se dio continuidad a las clases del grupo de interés de flauta dulce, evidenciando que los estudiantes han interiorizado mejor el instrumento y las actividades desarrolladas en clase. Se trabajaron aspectos básicos como el pulso, la producción del sonido, el manejo de la respiración y la coordinación al interpretar el instrumento. Además, se utilizaron herramientas didácticas y

	musicales, como la canción "Seven Jump", que permitió reforzar la comprensión de los acentos, el tiempo y la participación grupal. Estas actividades han contribuido a fortalecer la confianza de los estudiantes, su escucha y su interés por continuar en el proceso de formación musical.
5. Apoyar la ejecución del plan de acción propuesto por el comité técnico para el desarrollo de los procesos de formación en música en los Centros Educativos Rurales.	Se ha dado cumplimiento a las actividades programadas para este periodo mediante la planeación y ejecución de talleres con estudiantes, articulando el componente formativo de música con habilidades para la vida, en coherencia con las orientaciones del proceso.
6. Promover el desarrollo humano integral de los niños, niñas y adolescentes y el desarrollo del liderazgo y habilidades para la vida a través de la música.	Durante este mes se continuó fortaleciendo el proceso de habilidades para la vida a través de la música, manteniendo el énfasis en la toma de decisiones para el bienestar. Se trabajaron canciones como "Seven Jump", "Para y piensa" y "The Chimes of Dunkirk", reforzando la escucha, la atención, el respeto por los turnos y la participación grupal. Además, en las veredas El Filo, Pío XII y Brisas se utilizaron los instrumentos elaborados con material reciclable como apoyo para las actividades rítmicas. También se realizaron ejercicios de creación de canciones, en los cuales los estudiantes expresaron decisiones que han tomado en su vida y que les han generado bienestar. Estas actividades permitieron relacionar la música con la reflexión personal, el trabajo en equipo y la importancia de elegir acciones que favorezcan la convivencia y el cuidado propio y colectivo.
7. Las demás actividades que sean inherentes al desarrollo del objeto contractual y que sean requeridas por la supervisión.	En la Casa de la Cultura se continuó brindando apoyo a las clases de teclado, al semillero de guitarras y a la estudiantina, como parte de las actividades complementarias del proceso.

	Durante este mes también se realizaron muestras con los estudiantes de piano, permitiendo evidenciar los avances alcanzados en su formación musical. Además, se gestionaron espacios para que la estudiantina de la Casa de la Cultura pueda participar en encuentros y presentaciones en otros municipios, fortaleciendo la proyección artística y cultural del proceso.

ACTIVIDADES A REALIZAR O ESPECIFICACIONES TECNICAS DEL ANEXO TÉCNICO	ACTIVIDADES REALIZADAS	Anexo
1. Suministrar los implementos e insumos necesarios para la implementación de la guía Metodológica de educación para la vida a través de la lúdica, el deporte y la cultura con lo comunidad educativa y grupos de interés en el territorio para una adecuada educación y formación de la comunidad educativa.	Durante este mes se garantizó la disponibilidad de materiales e implementos para el desarrollo de las actividades en las veredas atendidas. Se utilizaron recursos como plumas, pañuelos, triángulo, tambores, maracas reciclables los cuales sirvieron como apoyo para ejercicios de ritmo, escucha, coordinación y expresión corporal. Estos materiales facilitaron la participación de los estudiantes y permitieron fortalecer el trabajo musical y artístico dentro del proceso de habilidades para la vida, especialmente en actividades relacionadas con la toma de decisiones para el bienestar, el trabajo en equipo y la convivencia.	
2. Formular, ejecutar, realizar seguimiento y evaluación del plan de trabajo y cronograma desde la guía didáctica complementaria habilidades para la vida.	Se avanzó en la ejecución y seguimiento del plan de trabajo de la guía didáctica de habilidades para la vida, dando continuidad a la habilidad de toma de decisiones para el bienestar. Las actividades se ajustaron según el proceso de cada escuela, teniendo en cuenta que los estudiantes han venido asimilando mejor los contenidos y participando con mayor seguridad. Durante este mes se trabajaron ejercicios de ritmo de cumbia, reconocimiento de instrumentos, actividades corporales y canciones como “Seven Jump”, “Para y piensa”, “The Chimes of Dunkirk” y “Fjaskern”.	Ver fotos de anexo

	Estas actividades permitieron fortalecer la escucha, la concentración, la coordinación y el trabajo en equipo. Además, se relacionó cada ejercicio con la toma de decisiones para el bienestar, motivando a los estudiantes a reflexionar sobre la importancia de elegir de manera consciente, respetar los acuerdos del grupo y participar de forma responsable en las actividades musicales.	
3. Fortalecer las habilidades para la vida en niños, niñas, adolescentes, docentes y padres de familia, Juntas de Acción Comunal, Aso comunal, Asociaciones Empresarios de Turismo Comunitario	En cada actividad se hizo seguimiento mediante la observación de la participación de los estudiantes, el trabajo en equipo y los espacios de diálogo y reflexión sobre lo aprendido.	Ver fotos de anexos
4. Realizar Habilidades al parque.	No se realiza esta actividad. Esta actividad se planea hacer en el mes de julio.	
5. Establecer alianzas con entidades público-privadas para potenciar el impacto del proyecto.	No se realizaron con empresas público-privadas	
6. Visibilizar el proyecto a través de estrategias comunicacionales.	Se realizó la actualización de carpetas del Drive con el objetivo que el coordinador extrajera las fotos más dicientes para que posteriormente fueran publicadas	
7. Evaluar con indicadores de impacto social, resultado, entre otros.		

FIRMA DEL CONTRATISTA

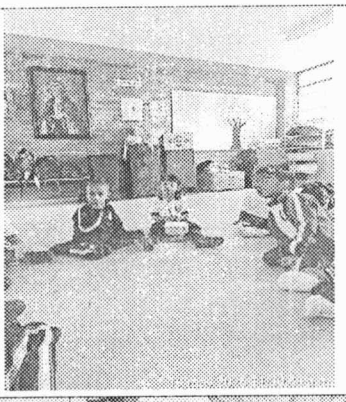





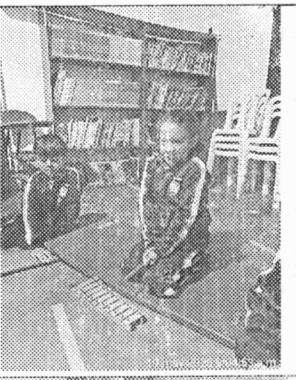





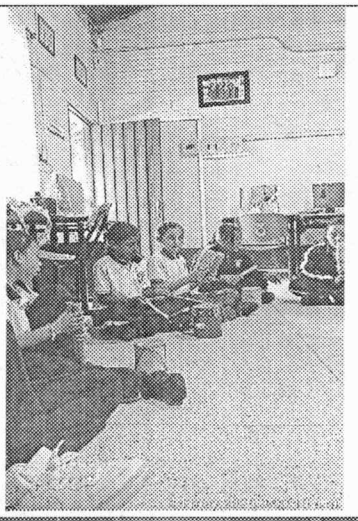

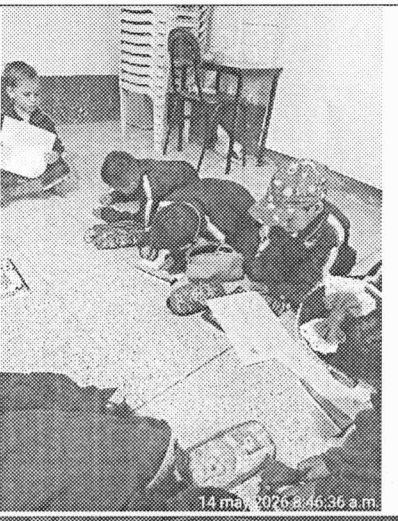
14 may 2026 a.46:36 a.m.

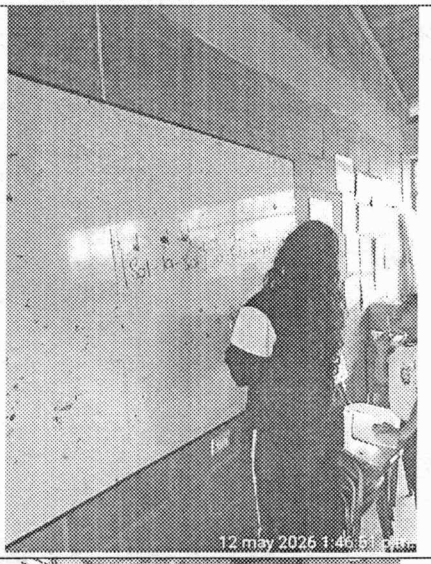
12 may 2026 1:46:51 p.m.


12 may 2026 2:17:29 p.m.

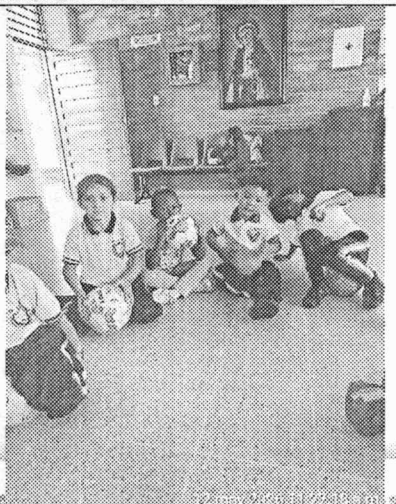
12 may 2026 12:25:18 p.m.

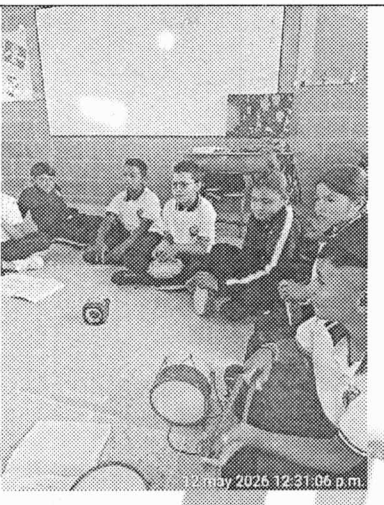
12 may 2026 12:31:06 p.m.





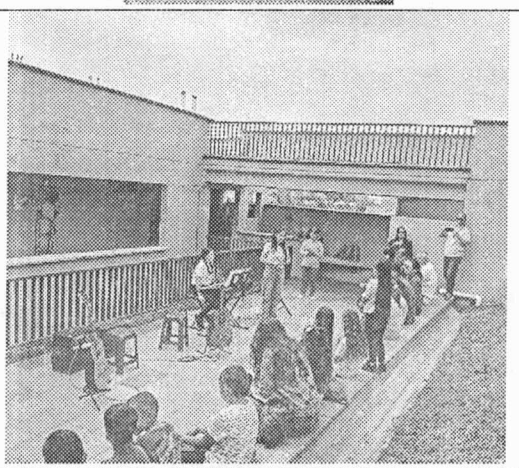



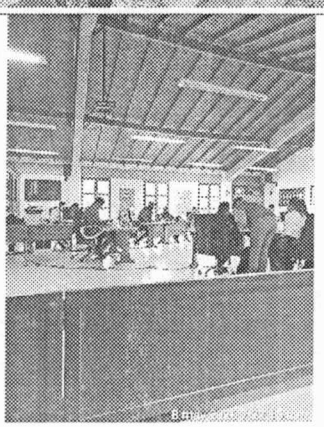

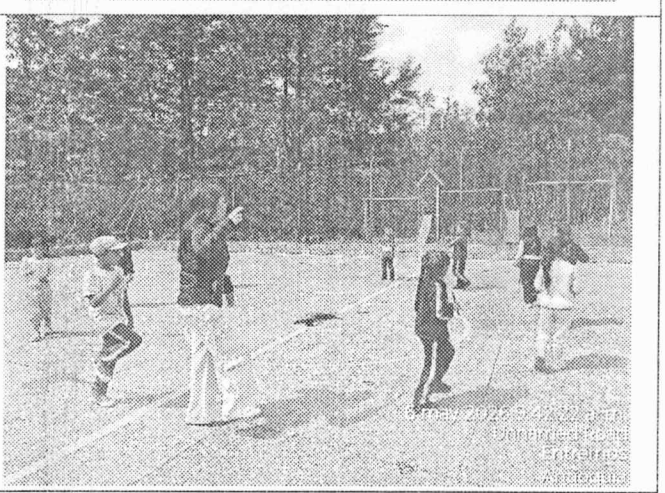

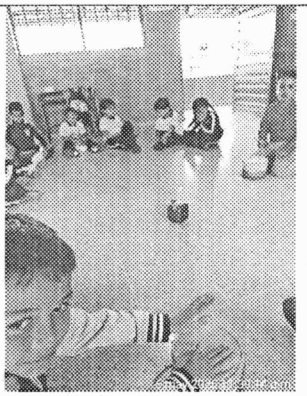



	FORMATO DE INFORME DE ACTIVIDADES	Código: GRD-F-003 Versión: 001 Fecha: 16/05/2025
	SECRETARIA DE RECREACIÓN Y DEPORTES	Página: 10 de 21

CRONOGRAMA DE ACTIVIDADES

MES: MAYO

LUNES		MARTES		MIERCOLES	6	JUEVES	7	VIERNES	8	SABADO	9	DOMINGO	10
				Se asiste a la vereda Tesorero y Pio XII para la primera clase del mes guiada hacia habilidades para la vida Se realiza clase del grupo de interés en la escuela de Tesorero		Se realiza presentación en la escuela pio XII para la inauguración de la biblioteca		Se asiste a sesión del concejo				
LUNES	11	MARTES	12	MIERCOLES	13	JUEVES	14	VIERNES	15	SABADO	16	DOMINGO	17
		Se asiste a la vereda Tesorero para la clase del mes guiada hacia habilidades para la vida Se realiza la clase de flauta del grupo de interés en la escuela de Tesorero				Se realizan las clases en las veredas Brisas y filo							
LUNES	18	MARTES	19	MIERCOLES	20	JUEVES	21	VIERNES	22	SABADO	23	DOMINGO	24
		Se asiste a la vereda Tesorero y Pio XII						Apoyo en actividad casa de la cultura					

LUNES	27	MARTES	28	MIERCOLES	29	JUEVES	30	VIERNES	27	SABADO	28	DOMINGO	

Planillas de asistencia a reuniones.

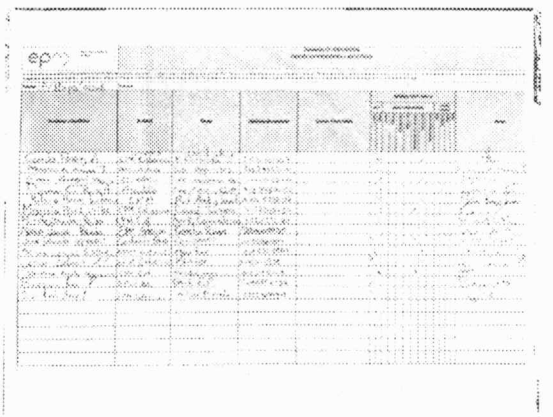

PROYECTO EDUCACION PARA LA VIDA - ENTRERRIOS

LISTADO CONTROL DE ASISTENCIA

NOMBRE DEL PROMOTOR: Valentina Ayala — C.C. 1037967203

SEDE/INSTITUCIÓN: I. E. R. POTRERO GRANDE — ÁREA: Música — EDUCACIÓN PARA LA VIDA

No.	N° DOCUMENTO	NOMBRE COMPLETO	GRADO	GRUPO	MES: mayo FECHA ASISTENCIA 14	No. De Sesión	Fecha de la Sesión	Firma del Docente
1	1085902286	ANA ARANGO MORO	3	1	✓			
2	1038894314	EMILIANO ARANGO	7	1	✓			
3		LUIS GUTIERREZ	9	1	✓	14/05/2026		
4	1038830440	JOSE DAVID ARBOLEDA ARANGO	9	1	✓			
5		MARIA MORALES	1	1	✓			
6	1038888618	MARIA GONZALEZ	5	1	✓			
7	1042389788	LORIAN GONZALEZ	9	1	✓			
8		CATALINA PEÑA	4	1				
9		YULIANA ARISTIZABAL	9	1	✓			
10	1041888245	YARY HERNANDEZ	2	1				
11	1040114196	KAREN VARANILLO	A	1	✓			
12	1037801425	ALEJANDRO ARANGO	5	1	✓			
13	1137468915	DARIAN ARANGO	5	1	✓			
14	1040078845	ANYURA BARRIENTO	9	1	✓			
15	1038838890	MARIANA MURILLO LONDOÑO	2	1	✓			
16	1035494243	MATIAS MURILLO LONDOÑO	A	1	✓			
17	1039089787	EMILIANO PEÑA	8	1				
18	1038838898	JULIO PEÑA PEÑA	4	1				
19	1035834167	SEBASTIAN PEREZ ZAPATA	2	1	✓			
20	7641734	JELVIN RESTREPO	8	1	✓			

Convenciones: ✓ Asistió X No asistió

FIRMA DEL PROMOTOR

Juan Salcedo Leon C.I

Vo. Bo. FIRMA DEL COORDINADOR



PROYECTO EDUCACION PARA LA VIDA - ENTRERRIOS

ESTADO CONTROL DE ASISTENCIA

NOMBRE DEL PROMOTOR: Valentina Agudo Gaviria — C.C. 1037667323

SECRETARIA: E. E. B PRO XII — AREA: EDUCACION PARA LA VIDA

No.	DOCUMENTO	NOMBRE COMPLETO	EDAD	SEXO	MES: Marzo — FECHAS ASISTENCIA: 04	11	18	25	Nro. De Sesión	Fecha de la Sesión	Firma del Docente
1	1037667323	[illegible]	9	F	✓	✓	✓	✓	1	4/03/2025	
2	1094871...	[illegible]	11	F	✓	✓	✓	✓			
3	1094871...	[illegible]	10	F	✓	✓	✓	✓			
4	1014377...	[illegible]	10	F	✓	✓	✓	✓			
5	1082153...	[illegible]	9	F	✓	✓	✓	✓			
6	1042988...	[illegible]	9	F	✓	✓	✓	✓			
7	1095836...	[illegible]	9	F	✓	✓	✓	✓			
8	1095836...	[illegible]	9	F	✓	✓	✓	✓			
9	1095836...	[illegible]	9	F	✓	✓	✓	✓			
10	1095836...	[illegible]	9	F	✓	✓	✓	✓			
11	1095836...	[illegible]	9	F	✓	✓	✓	✓	2	11/03/2025	
12	1095836...	[illegible]	9	F	✓	✓	✓	✓			
13	1095836...	[illegible]	9	F	✓	✓	✓	✓			
14	1095836...	[illegible]	9	F	✓	✓	✓	✓			
15	1095836...	[illegible]	9	F	✓	✓	✓	✓	3	18/03/2025	
16	1095836...	[illegible]	9	F	✓	✓	✓	✓			
17	1095836...	[illegible]	9	F	✓	✓	✓	✓			
18	1095836...	[illegible]	9	F	✓	✓	✓	✓			
19	1095836...	[illegible]	9	F	✓	✓	✓	✓	4	25/03/2025	
20	1095836...	[illegible]	9	F	✓	✓	✓	✓			
21	1095836...	[illegible]	9	F	✓	✓	✓	✓			
22	1095836...	[illegible]	9	F	✓	✓	✓	✓			
23	1095836...	[illegible]	9	F	✓	✓	✓	✓			
24	1095836...	[illegible]	9	F	✓	✓	✓	✓			
25	1095836...	[illegible]	9	F	✓	✓	✓	✓			
26											
27											
28											

Observaciones: [illegible]

FIRMA DEL PROMOTOR — VO. BO. FIRMA DEL COORDINADOR

	FORMATO **DE INFORME DE ACTIVIDADES**	Código: GRD-F-003 Versión: 001 Fecha: 16/05/2025 Página: **16** de **21**



PROYECTO EDUCACION PARA LA VIDA - ENTRERRÍOS





| LISTADO CONTROL DE ASISTENCIA | | |

	FORMATO **DE INFORME DE ACTIVIDADES**	Código: GRD-F-003
		Versión: 001
		Fecha: 16/05/2025
		Página: **18** de **21**

PROYECTO EDUCACION PARA LA VIDA - ENTRERRIOS

LISTADO CONTROL DE ASISTENCIA

NOMBRE DEL PROMOTOR: Valentina Ayala Garzon		C.C. 1037687323	
SEDE/VEREDA:	SANTA ANA	AREA: MUSICA	EDUCACION PARA LA VIDA

No.	DE DOCUMENT	NOMBRE COMPLETO	GRADO	GRUPO	MES: MAYO FECHA ASISTENCIA 6	12	19			No. De Sesión	Fecha de la Sesión	Firma del Docente
1	1035494425	LUCIANA BENAVIDES	4	2	✓	✓	✓			1	6/05/2026	
2	1034088564	ISMAEL CANO	0	1		✓	✓					
3	1022171433	YOCELIN CASTRILLON	0	1	✓	✓	✓					
4	1040829038	CRISTIAN CHAVARRIA	0	1	✓		✓					
5	1035833556	JAMES ECHAVARRIA	4	2	✓	✓						
6	1035834468	XIOMARA GONZALES	0	1	✓	✓	✓					
7	1040978573	THALIANA HENAO	0	1	✓		✓					
8	1013374536	EMILY HEANO	1	1	✓	✓	✓			2	12/05/2026	
9	1035923401	SANTIAGO HOYOS	1	1	✓	✓	✓					
10	1035833000	LUIS LEZCANO	5	2	✓							
11	1037450701	LUCIANA MAZO	2	1		✓	✓					
12	1036364317	JESUS MONSALVE	1	1	✓		✓			3	19/05/2026	
13	1035834351	DYLAN MONSALVE	0	1	✓		✓					
14	1035494456	JHOJAN MONSALVE	3	2		✓						
15	1041057488	EMANUEL MINOZ	2	1	✓	✓	✓					
16	1035834151	MELANY ORREGO	2	1	✓		✓					
17	1036403885	DARIO PEREZ	4	2	✓	✓	✓					
18	1044508320	ANA PEREZ GOMEZ	2	1		✓	✓					
19	1044509671	MARIA PEREZ GOMEZ	2	1	✓		✓					
20	1062983884	TALIANA PEREZ HUMANEZ	4	2	✓		✓					
21	1035832899	OLIVER PEREZ	4	2	✓		✓					
22	1035834369	KEVIN PIEDRAHITA	0	1	✓	✓	✓					
23	1035833578	SALOME PIEDRAHITA	4	2	✓	✓	✓					
24	1100522233	IAN PULIDO	3	2		✓	✓					
25	1035834315	JHON RONDON	1	1	✓	✓	✓					
26	1038140873	MILAN RUIZ	3	2	✓		✓					
27	1100262008	ALEX SILVA	0	1	✓		✓					
28	1035494491	EMILIANA URANGO	5	2	✓	✓	✓					
29	1023550575	LAURA VALENCIA	1	1	✓		✓					
30	1044508895	MATIAS VALENCIA	4	2	✓	✓	✓					
31	1035834211	JOSE VASQUEZ	1	1	✓		✓					
32	1035833786	ANA VILLA	4	2			✓					
33		SANTIAGO RAMIREZ RESTREPO	3	2	✓		✓					
34		LUCIANA ECHAVARRIA GARCIA	2	1	✓	✓	✓					
35		VALERIA CHAVARRIA	4	2	✓	✓	✓					
36		LUISA HERNANDEZ DIAZ	1	1	✓	✓						

Convenciones: ✓ Asistió X No asistió

FIRMA DEL PROMOTOR

Vo. Bo. FIRMA DEL COORDINADOR

PROYECTO EDUCACION PARA LA VIDA - ENTRERRIOS

LISTADO CONTROL DE ASISTENCIA			
NOMBRE DEL PROMOTOR: Valentina Ayala G		C.C. 1037667323	
SEDE/VEREDA:	SANTA ANA / Grupo de interes	AREA: Musica	EDUCACION PARA LA VIDA

No.	DE DOCUMENTO	NOMBRES COMPLETO	GRADO	GRUPO	MES: ABRIL FECHA ASISTENCIA 8	12				No. De Sesión	Fecha de la Sesion	Firma del Docente
27		Luciana Mazo Monsalve			✓	✓						
28		Tatiana Perez			✓	✓				1	6/05/2026	
29		Jose Echavarria			✓	✓						
30		Emiliana Echavarria			✓							
31		Emanuel Monsalve E			✓	✓						
32		Luciana Benavidez			✓					2	12/05/2026	
33		Ana Sofia Villa			✓							
34		Salome Piedrahita			✓	✓						
35		Damaris Muñoz			✓							
36		Luis Lezmano Uribe			✓	✓						
37		Maria Camila Piedrahita			✓	✓						
38		Salome Perez			✓	✓						
39		David Perez			✓	✓						
40												
41												
42												
43												
44												
45												
46												
47												
48												
49												
50												
51												

Convenciones √ Asistio X No asistio

FIRMA DEL PROMOTOR

Vo. Bo. FIRMA DEL COORDINADOR

	FORMATO DE INFORME DE ACTIVIDADES	Código: GRD-F-003
		Versión: 001
		Fecha: 16/05/2025
	SECRETARIA DE RECREACIÓN Y DEPORTES	Página: **10** de **21**

CRONOGRAMA DE ACTIVIDADES

MES: MAYO

LUNES		MARTES		MIERCOLES	6	JUEVES	7	VIERNES	8	SABADO	9	DOMINGO	10
				Se asiste a la vereda Tesorero y Pio XII para la primera clase del mes guiada hacia habilidades para la vida Se realiza clase del grupo de interés en la escuela de Tesorero		Se realiza presentación en la escuela pio XII para la inauguración de la biblioteca		Se asiste a sesión del concejo				
LUNES	11	MARTES	12	MIERCOLES	13	JUEVES	14	VIERNES	15	SABADO	16	DOMINGO	17
		Se asiste a la vereda Tesorero para la clase del mes guiada hacia habilidades para la vida Se realiza la clase de flauta del grupo de interés en la escuela de Tesorero				Se realizan las clases en las veredas Brisas y filo							
LUNES	18	MARTES	19	MIERCOLES	20	JUEVES	21	VIERNES	22	SABADO	23	DOMINGO	24
		Se asiste a la vereda Tesorero y Pio XII						Apoyo en actividad casa de la cultura					
LUNES	27	MARTES	28	MIERCOLES	29	JUEVES	30	VIERNES	27	SABADO	28	DOMINGO	

Valentina Ayala Garzon
CC. 1037667323 DE ENVIGADO-ANTIOQUIA

CUENTA DE COBRO/DOCUMENTO EQUIVALENTE

Dirección:	calle 32 sur # 45 B 71	No. 004
Municipio:	Envigado	
Fecha:	31/05/2026	
Teléfono:	3053158117	
E-Mail:	valentinaag71@gmail.com	

Numero de Resolución: ..... Del: 01/05/2026 Al: 31/05/2026
Fecha de Expedición: Vigencia:2026

CLIENTE:	MUNICIPIO DE ENTRERRIOS
NIT:	890982068
TELEFONO:	6044753770 Ext. 1107
E-Mail:	tesoreria@entrerrios-antioquia.gov.co
CIUDAD:	Entrerrios-Antioquia

Detalle	Vr. Unitario	Iva (%)	IVA ($)	TOTAL
ACTA DE PAGO N°004 DEL CONTRATO N°CD-071-2026 CUYO OBJETO ES "PRESTACIÓN DE SERVICIOS TÉCNICOS DE APOYO A LA GESTIÓN EN LA EJECUCIÓN Y CONSOLIDACIÓN DE LA LÍNEA ESTRATÉGICA DE EDUCACIÓN PARA LA VIDA EN EL MARCO DEL CONVENIO CT-2024-001336 ALIANZAS PARA EL DESARROLLO SCRITO CON EPM, COMO ARTISTA FORMADOR EN EL ÁREAS ARTISTICAS.	$2.933.333	0%	0	$2.933.333

SUMA: DOS MILLONES NOVECIENTOS TREINTA Y TRES MIL TRESCIENTOS TREINTA Y TRES PESOS.M/C	$2.933.333
	0
TOTAL	$2.933.333

Observaciones **Nota:** Los dineros deben ser consignados a la cuenta de Ahorro Nu Compañía de Financiamiento S.A No. 79793358 a nombre de Valentina Ayala Garzón

Valentina Ayala Garzon
C C 1037667323 Envigado-ANTIOQUIA

enlace operativo

SuAporte | AUTOLIQUIDACION CONSOLIDADA

Fecha creación reporte: 2026-05-29, 06:48:45 PM **Tipo Planilla:** I: PLANILLA INDEPENDIENTES **Número Planilla:** 85688019

Periodo Cotización: abril de 2026 **Periodo Servicio:** abril de 2026

PAGADO 14/05/2026

I. DATOS DEL APORTANTE

Razón Social	VALENTINA AYALA GARZON		
Documento	CC1037667323	Dirección	CL 32 SUR #45 B - 71
Tipo de Empresa	INDEPENDIENTE	Teléfono	3319345
Tipo Persona	NATURAL	Forma Presentación	UNICO
Ciudad	ENVIGADO	Departamento	ANTIOQUIA
Representante Legal		Identificación	
Total Afiliados	1	ARP	SEGUROS DE VIDA COLPATRIA S.A.

II. DETALLE DEL APORTANTE

Datos del Afiliado				Novedades																		Pensiones			Salud			Riesgos			Cajas			Parafiscales				Total
Identificación	Apellidos y Nombres	Tipo Cotizante	Subtipo Cotizante	ING	RET	VSP	TDE	TAE	TDP	SLN	IGE	CDP	VST	SLM	LMA	MAT	AVP	VCT	IRP	Días EPS	Días ARP	Días CCF	Administradora	IBC Pensión	Aporte Pensión	Administradora	IBC Salud	Aporte Salud	Tarifa	IBC Riesgos	Aporte Riesgos	Administradora	IBC Caja	Aporte Caja	Aporte SENA	Aporte ICBF	ESAP	Aporte Mineducación	Total
CC 1037667323	VALENTINA AYALA GARZON	59	00																0	30	30	0	(230201) PROTECCION	$ 1.750.905	$ 280.200	(EPS005) EPS SANITAS	$ 1.750.905	$ 218.900	2.436	$ 1.750.905	$ 42.700	(NIN-CC) NINGUNA CCF	$ 0	$ 0	$ 0	$ 0	$ 0	$ 0	$ 541.600

III. TOTALES

IBC Pensión	IBC Salud	IBC Riesgos	IBC Cajas	Aportes Pensión	Aportes Salud	Aportes Riesgos	Aportes Cajas	Aportes Sena	Aportes ICBF	Aportes ESAP	Aportes Min Educación	(Incapacidades, Licencias, Saldos a Favor) EPS	Incapacidades ARP	SUBTOTAL SIN INTERESES DE MORA	TOTAL INTERESES DE MORA	TOTAL FINAL
$ 1.750.905	$ 1.750.905	$ 1.750.905	$ 0	$ 280.200	$ 218.900	$ 42.700	$ 0	$ 0	$ 0	$ 0	$ 0	$ 0	$ 0	$ 541.800	$ 2.500	$ 544.300

Enlace Operativo – Línea Expertos en PILA: Barranquilla (605) 385 24 44 · Bogotá (601) 742 44 88 · Bucaramanga (607) 697 87 27 · Cali (602) 485 94 44 · Cartagena (605) 693 77 27 · Pereira (606) 340 13 27 · Manizales (606) 892 80 27 · Medellín (604) 604 27 27 · Desde otras ciudades: 01 8000 51 99 77 · WhatsApp: 3164416952

Antes de imprimir, asegúrese que sea realmente necesario. Proteger el medio ambiente está en nuestras manos.

¡Listo! Hiciste tu pago

14 may 2026, 14:53

Pago en:

ENLACE OPERATIVO S.A.

Descripción:

Pago de Seguridad Social

La cantidad de:

$544.300,00

Impuesto del 4X1.000 de:

$0,00

Impuesto IVA:

$0,00

Fecha de transacción:

14/05/2026

CUS:

308105374

Número de referencia 1:

172.29.10.57

Número de referencia 2:

CC

Número de referencia 3:

1037667323

Número de la factura:

85688019

Esta transacción se hizo a través de PSE